Sächsische Landesbibliothek –
Staats- und Universitätsbibliothek Dresden
http://digital.slub-dresden.de/id381802612/1

Sächsische Landesbibliothek –
Staats- und Universitätsbibliothek Dresden
http://digital.slub-dresden.de/id381802612/2

Sächsische Landesbibliothek –
Staats- und Universitätsbibliothek Dresden
http://digital.slub-dresden.de/id381802612/3

Sächsische Landesbibliothek –
Staats- und Universitätsbibliothek Dresden
http://digital.slub-dresden.de/id381802612/4

Opera Prima

Sächsische Landesbibliothek –
Staats- und Universitätsbibliothek Dresden
http://digital.slub-dresden.de/id381802612/5

Sächsische Landesbibliothek –
Staats- und Universitätsbibliothek Dresden
http://digital.slub-dresden.de/id381802612/6

Opera Irene. 41

Sinfonia.

di Sigr: Rasse

Corni.

Vnis: co V:

Vnis: co V:

Vnis:

Vnis:

Cb:

Un poco grave, e staccato.

Mus. 2477-F-24

Sächsische Landesbibliothek –
Staats- und Universitätsbibliothek Dresden
http://digital.slub-dresden.de/id381802612/7

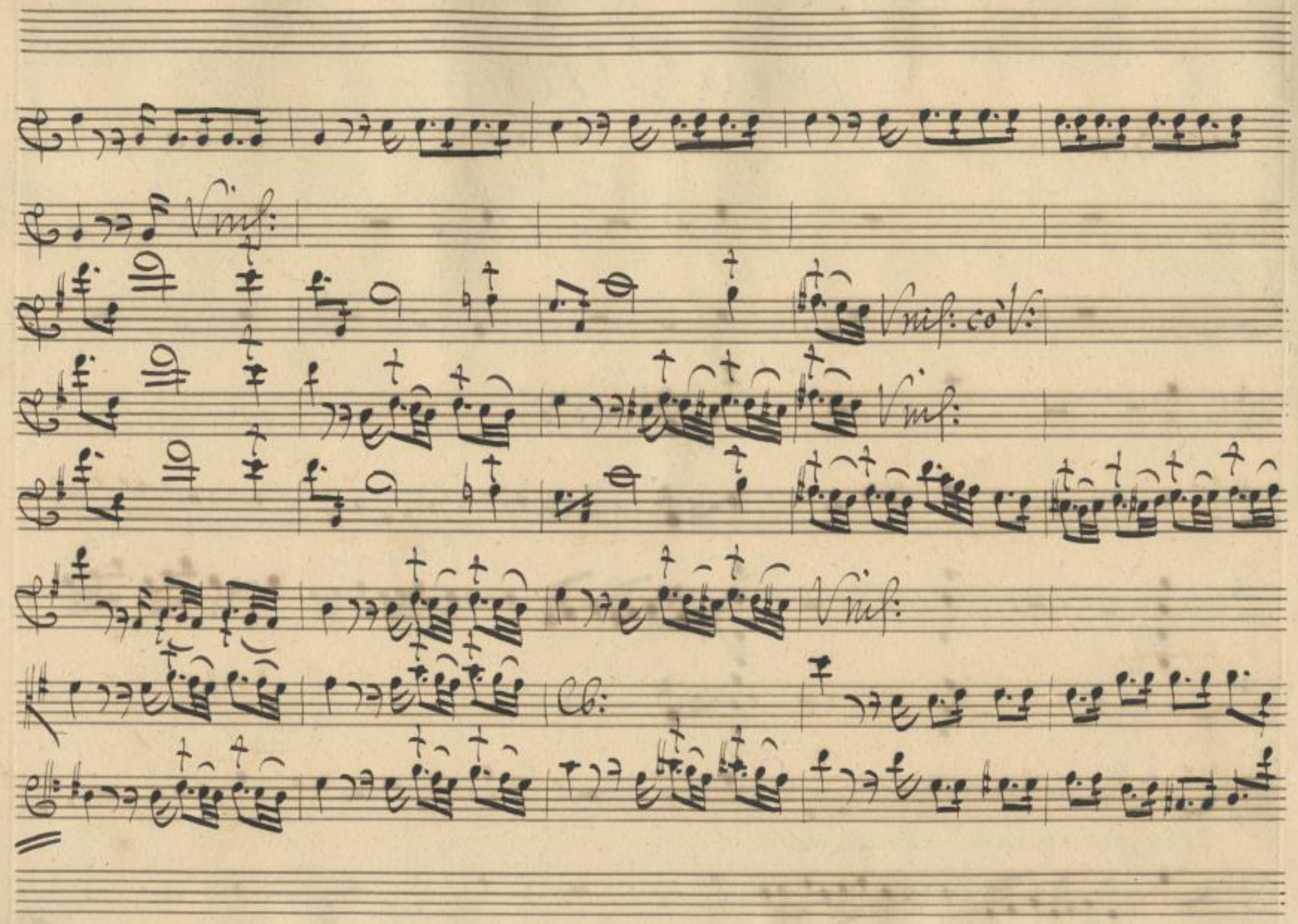

Sächsische Landesbibliothek –
Staats- und Universitätsbibliothek Dresden
http://digital.slub-dresden.de/id381802612/8

pia: for:

Viol:

pia: for:

Viol:

for:

pia:

Sächsische Landesbibliothek –
Staats- und Universitätsbibliothek Dresden
http://digital.slub-dresden.de/id381802612/9

pia:

pia:

for:

pia!

for:

Allegro assai

Sächsische Landesbibliothek –
Staats- und Universitätsbibliothek Dresden
http://digital.slub-dresden.de/id381802612/10

Col 1.mo Viol:

Col 2da Viol:

Sächsische Landesbibliothek –
Staats- und Universitätsbibliothek Dresden
http://digital.slub-dresden.de/id381802612/11

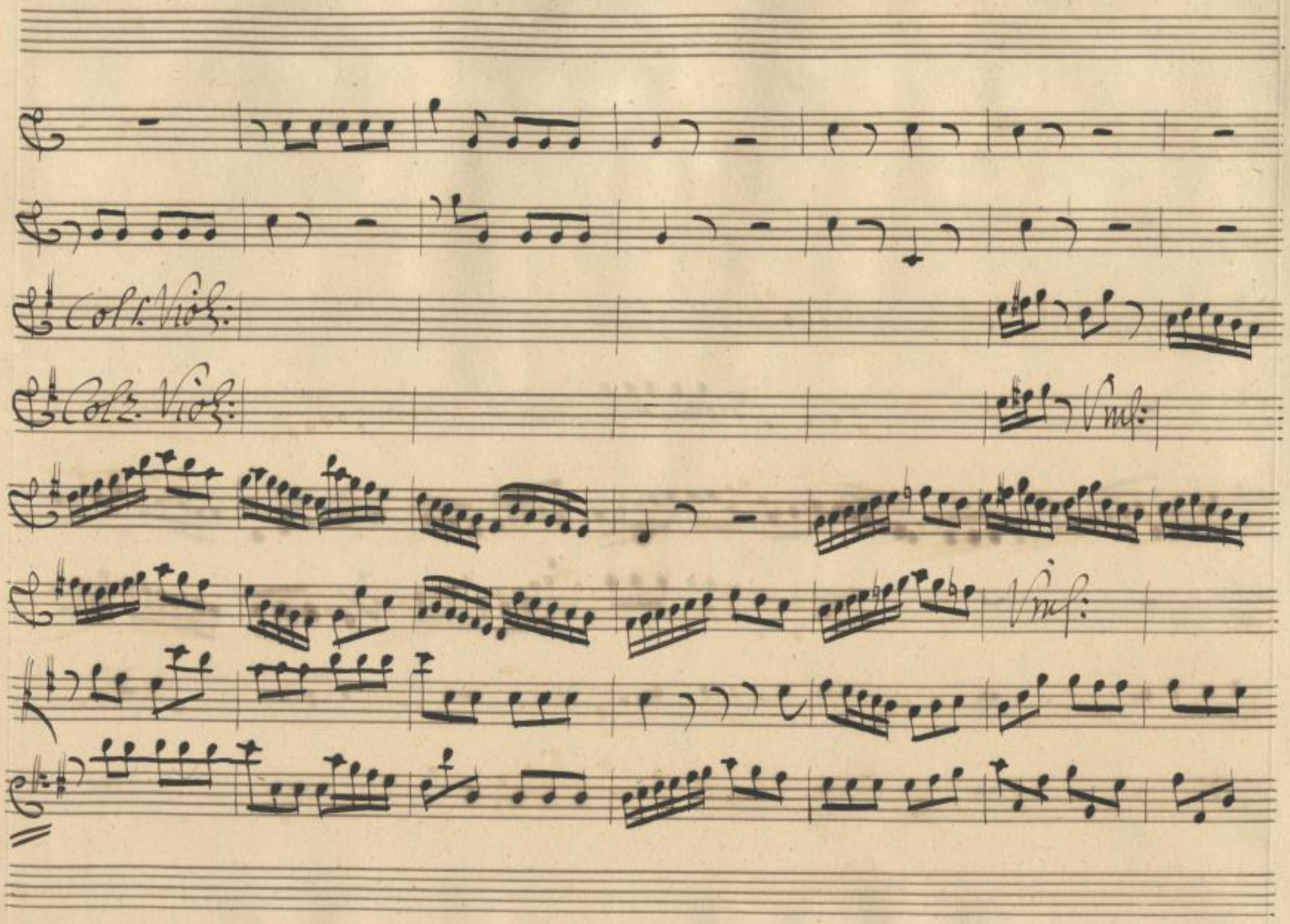

Sächsische Landesbibliothek –
Staats- und Universitätsbibliothek Dresden
http://digital.slub-dresden.de/id381802612/12

Col I. Viol:

Sächsische Landesbibliothek –
Staats- und Universitätsbibliothek Dresden
http://digital.slub-dresden.de/id381802612/13

Viol:

col 2do Viol:

Viol:

Sächsische Landesbibliothek –
Staats- und Universitätsbibliothek Dresden
http://digital.slub-dresden.de/id381802612/14

Sächsische Landesbibliothek –
Staats- und Universitätsbibliothek Dresden
http://digital.slub-dresden.de/id381802612/15

Col 2do Viol:

Sächsische Landesbibliothek –
Staats- und Universitätsbibliothek Dresden
http://digital.slub-dresden.de/id381802612/16

Vnis:

Col 2do Viol:

Sächsische Landesbibliothek –
Staats- und Universitätsbibliothek Dresden
http://digital.slub-dresden.de/id381802612/17

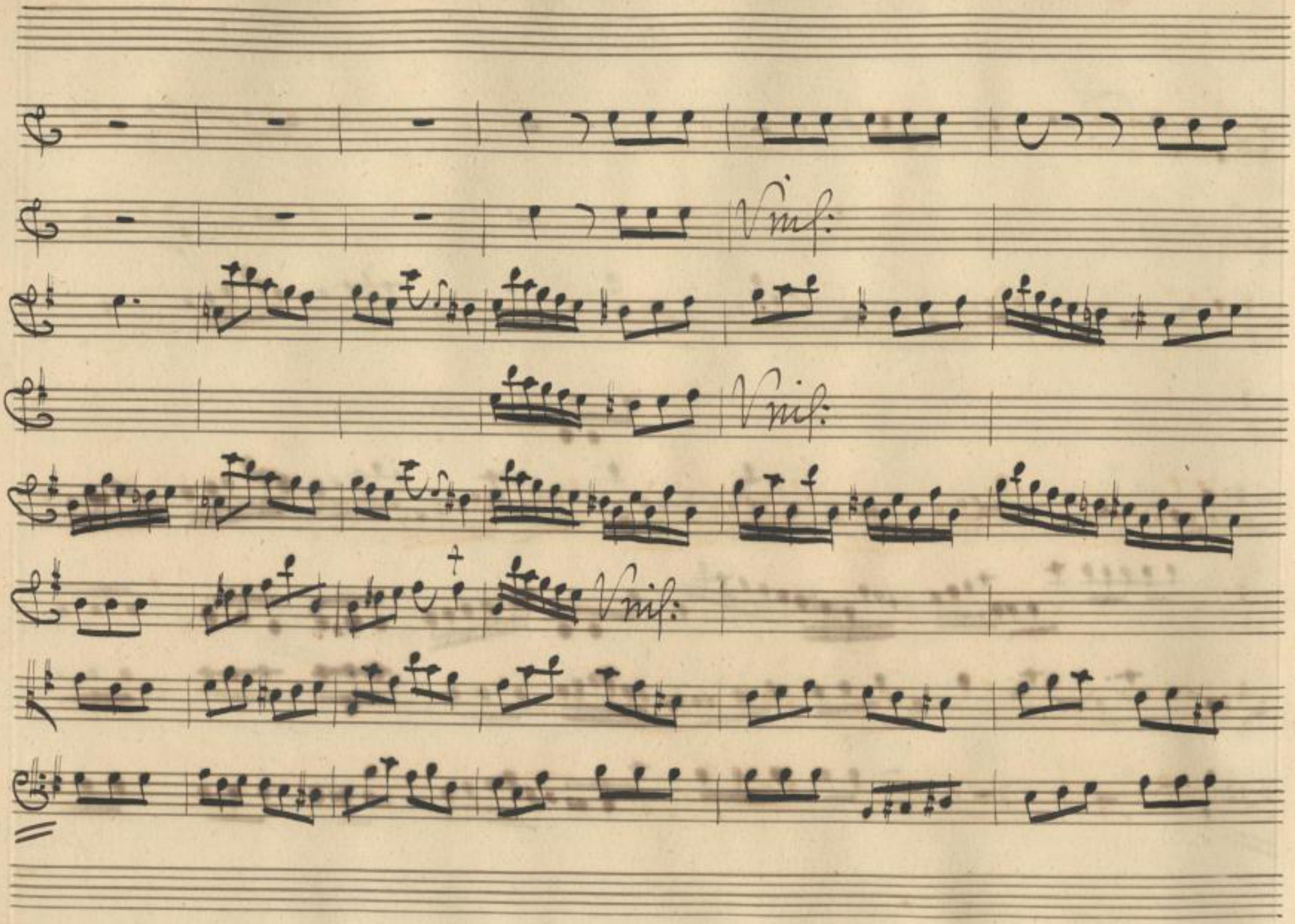

Sächsische Landesbibliothek –
Staats- und Universitätsbibliothek Dresden
http://digital.slub-dresden.de/id381802612/18

Vnis:

Sächsische Landesbibliothek –
Staats- und Universitätsbibliothek Dresden
http://digital.slub-dresden.de/id381802612/19

Vnl:

Vnl:

col 1. Viol:

Vnl:

col 2. Viol:

Vnl:

Sächsische Landesbibliothek –
Staats- und Universitätsbibliothek Dresden
http://digital.slub-dresden.de/id381802612/20

Col 1. Viol:

Col 2. Viol:

cb:

Sächsische Landesbibliothek –
Staats- und Universitätsbibliothek Dresden
http://digital.slub-dresden.de/id381802612/21

Col 1.o Viol:

Col 2.do Viol:

Sächsische Landesbibliothek –
Staats- und Universitätsbibliothek Dresden
http://digital.slub-dresden.de/id381802612/22

Viol:

Col 1. Viol:

Sächsische Landesbibliothek –
Staats- und Universitätsbibliothek Dresden
http://digital.slub-dresden.de/id381802612/23

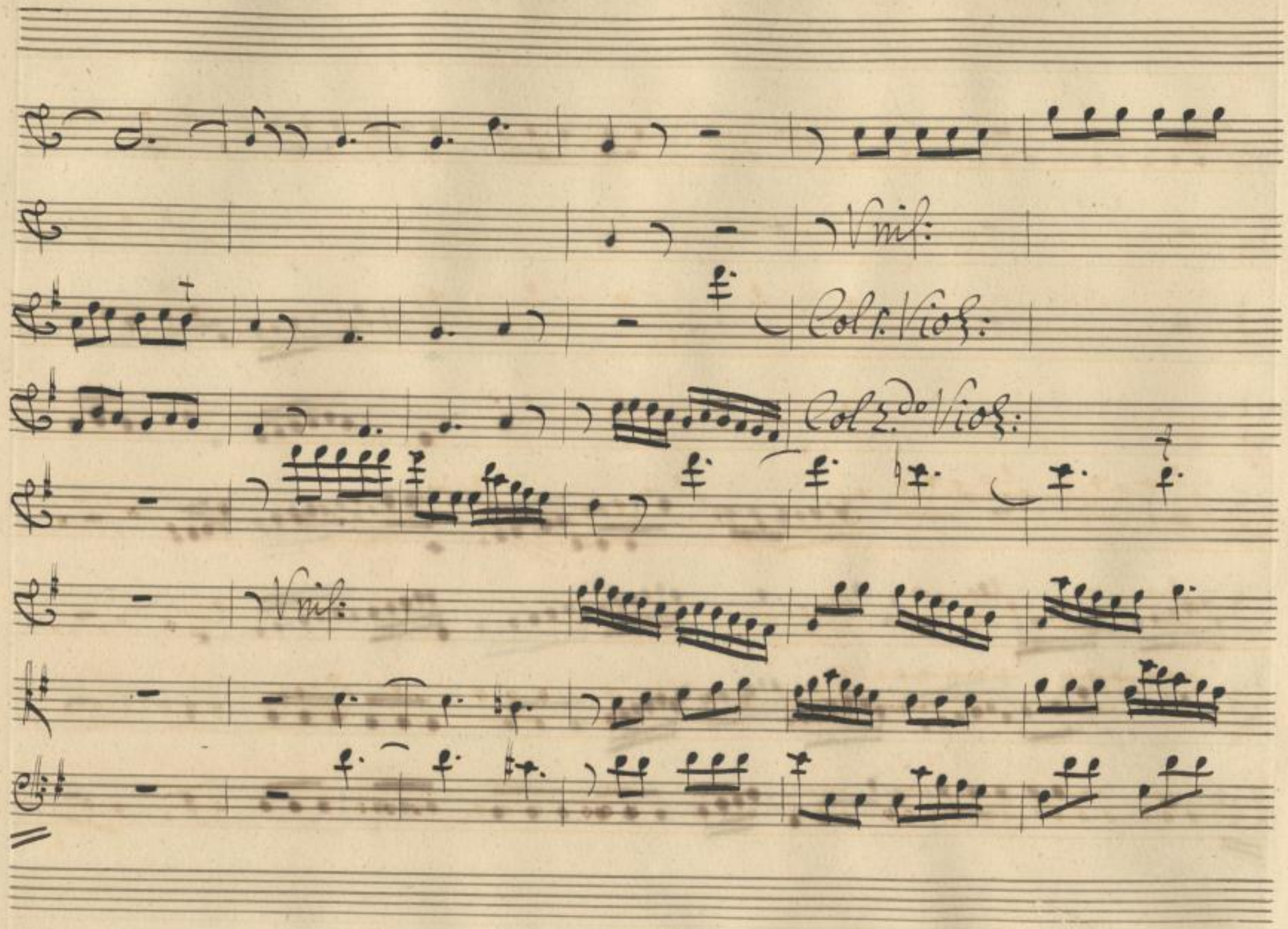

Sächsische Landesbibliothek –
Staats- und Universitätsbibliothek Dresden
http://digital.slub-dresden.de/id381802612/24

co Violini.

Viol:

Sächsische Landesbibliothek –
Staats- und Universitätsbibliothek Dresden
http://digital.slub-dresden.de/id381802612/25

Col: Viol:

Vnis:

Ad:o

Acc:

Vnis:

Vnis:

Ad:o

Sächsische Landesbibliothek –
Staats- und Universitätsbibliothek Dresden
http://digital.slub-dresden.de/id381802612/26

pia:

Sächsische Landesbibliothek –
Staats- und Universitätsbibliothek Dresden
http://digital.slub-dresden.de/id381802612/27

Flauti e Oboi unis: co Violini

Allegretto, ma poco.

Vni:

Sächsische Landesbibliothek –
Staats- und Universitätsbibliothek Dresden
http://digital.slub-dresden.de/id381802612/28

l' allegro

attacca subito.

Sächsische Landesbibliothek – Staats- und Universitätsbibliothek Dresden
http://digital.slub-dresden.de/id381802612/29

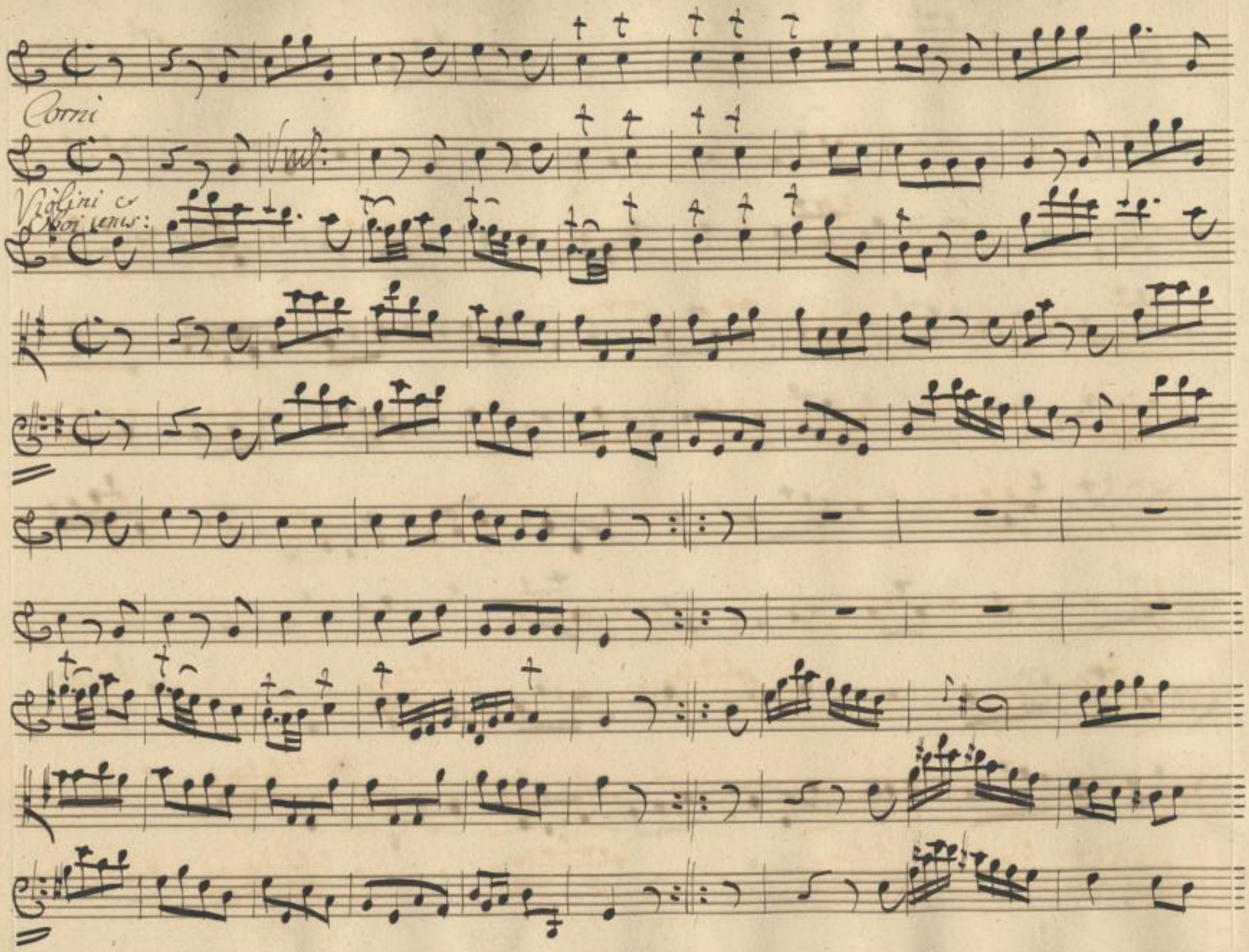

Sächsische Landesbibliothek –
Staats- und Universitätsbibliothek Dresden
http://digital.slub-dresden.de/id381802612/30

Sächsische Landesbibliothek –
Staats- und Universitätsbibliothek Dresden
http://digital.slub-dresden.de/id381802612/31

Sächsische Landesbibliothek –
Staats- und Universitätsbibliothek Dresden
http://digital.slub-dresden.de/id381802612/32

ATTO I°

Scena I.

Gabinetto.

Irene in atto di scrivere

senza Obòi

i Flauti soli unis: co' Violini.

pia:

for:

pia:

for:

for:

pia:

Irene

Che d'un bene io mi privi così caro al mio cor? che da quest'occhi Niceforo allon

pia:

Sächsische Landesbibliothek –
Staats- und Universitätsbibliothek Dresden
http://digital.slub-dresden.de/id381802612/33

qui finiscono i Flauti

già:

Vnis:

for:

Cb:

Itani? Irene, si; con generoso sforzo rompi tua vil catena; ed un fa-

tale mal concepito ardore, che sopito finora in sen chiudesti pria che inalzi la

Sächsische Landesbibliothek – Staats- und Universitätsbibliothek Dresden
http://digital.slub-dresden.de/id381802612/34

senza Oboi

Un poco grave e staccato

for:

Vni:

Cb:

grave e staccato

fiamma, estinto resti.

for:

pia:

Vni:

Cb:

Crudo onor, virtù tiranna, virtù tiranna, vostra

pia:

Sächsische Landesbibliothek – Staats- und Universitätsbibliothek Dresden
http://digital.slub-dresden.de/id381802612/35

for: for:

Vnis:

legge ubbidirò, vostra legge ubbi_ dirò, scriverò, scrive

più:

for: for:

Vnis:

rò di mia man la morte mia Sunque di Morte ai

for:

pia:

Vnis:

rischi Niceforo esporrò ? Sovra quel capo votera le farete, il Perso in-

pia: 26

pia:

Vnis:

for:

fido. Trema la destra, e col mio nome abborre dà giunger forza, a si crudel re-

pia: for:

Sächsische Landesbibliothek – Staats- und Universitätsbibliothek Dresden
http://digital.slub-dresden.de/id381802612/37

for:

Cb:

scritto pur facciasi: colui vada: sen porti il mio rossore, e rischio incontri

for:

pia:

Unis:

Unis:

Cb:

Cb:

e morte, il piacere ad Augusta è il suo delitto su la vicina soglia

pia:

Sächsische Landesbibliothek – Staats- und Universitätsbibliothek Dresden
http://digital.slub-dresden.de/id381802612/38

pia:

for:

Vnis:

Cb:

Lassa! lo vedo: o quale affanno, o quale tenerezza m'assale! ah, pera

for:

Vnis:

Cb:

pera dall'ontano il reo disegno, e questo cada lacero al suol foglia funesto.

Sächsische Landesbibliothek – Staats- und Universitätsbibliothek Dresden
http://digital.slub-dresden.de/id381802612/39

Scena. II. Nic:

Nice foro Irene.

Se l'ardir mio forse ti mosse a sdegno, il genitor ne incolpa; ei qua mi spinge l'au-

gusto ad affrettar alto decreto, per cui verso il Meandro mover io deggo il piè.

Ire: Nic:

partir ti vieto. dunque deluso in sue speranze è il Padre? ne duce di tue

schiere dato mi fia la fede di segnalar, di cui ricolmo o il petto. d'Orestei

voti, eccelsa donna, adempi. Zelo, e cor, se non braccio, a te prometto.

Sächsische Landesbibliothek – Staats- und Universitätsbibliothek Dresden
http://digital.slub-dresden.de/id381802612/40

Ir:

del tuo valor io non diffido: approvo la brama, ch'hai, d'acquistar lode, e merto, e

farti in guerra esperto; mà quando di Bisanzio veglia Oreste ai destini, e'l figlio mio

co' fedeli consigli istrada al regno, giusto non è, ch'io'l privi di te, che sei de-

Nic:

gli anni suoi sostegno. egli quell'è, che l'ozio mio rampogna, e col premio d'o-

Ir:

nor miei spirti irrita. Niceforo, tu vedi, ch'io t'amo più del Padre

Sächsische Landesbibliothek – Staats- und Universitätsbibliothek Dresden
http://digital.slub-dresden.de/id381802612/41

Nic:

Ne consento periglio espor tua vita. fuorche partir, tutto a me chiedi. Legge

Ir:

m'è un cenno tuo: disubbidir non lice alla mia Imperadrice? di questo vio=

Nic:

lenza, che non ti lascia andar da lei lontano, quant obligo m'avrà colei che t'ama? tu

Ir:

scherzi, Augusta; e vano cotanto non son io... che? di quest'anni avvenente co=

si, d'un core acquisto fatto anor non avrasti? vieni, non corrossir, dimmi che sia

Sächsische Landesbibliothek – Staats- und Universitätsbibliothek Dresden
http://digital.slub-dresden.de/id381802612/42

Nic:

L'avventurosa donna, che possiede il tu'amore: o gelosia! o serò? parle-

Ir:

rò? misera! io cerco far maggiore il mio male; ed in quel volto cièchami perdo,

e oblio decoro, e grado. và: fui troppo indiscreta, io lo confesso.

Nic:

Vi è tal segreto, Augusta, che occultar lice al suo sovrano istesso.

Sächsische Landesbibliothek – Staats- und Universitätsbibliothek Dresden
http://digital.slub-dresden.de/id381802612/43

Vnl:

un poco lento.

pia: for: pia:

pia:

Nel_la tomba eterno oblio, eter_noob

for: pia:

Sächsische Landesbibliothek –
Staats- und Universitätsbibliothek Dresden
http://digital.slub-dresden.de/id381802612/44

li_o, co_prir dee col ce_ner mio il bel foco, che m'accen_

de, il bel fo_co che m'accen de,

Sächsische Landesbibliothek – Staats- und Universitätsbibliothek Dresden
http://digital.slub-dresden.de/id381802612/45

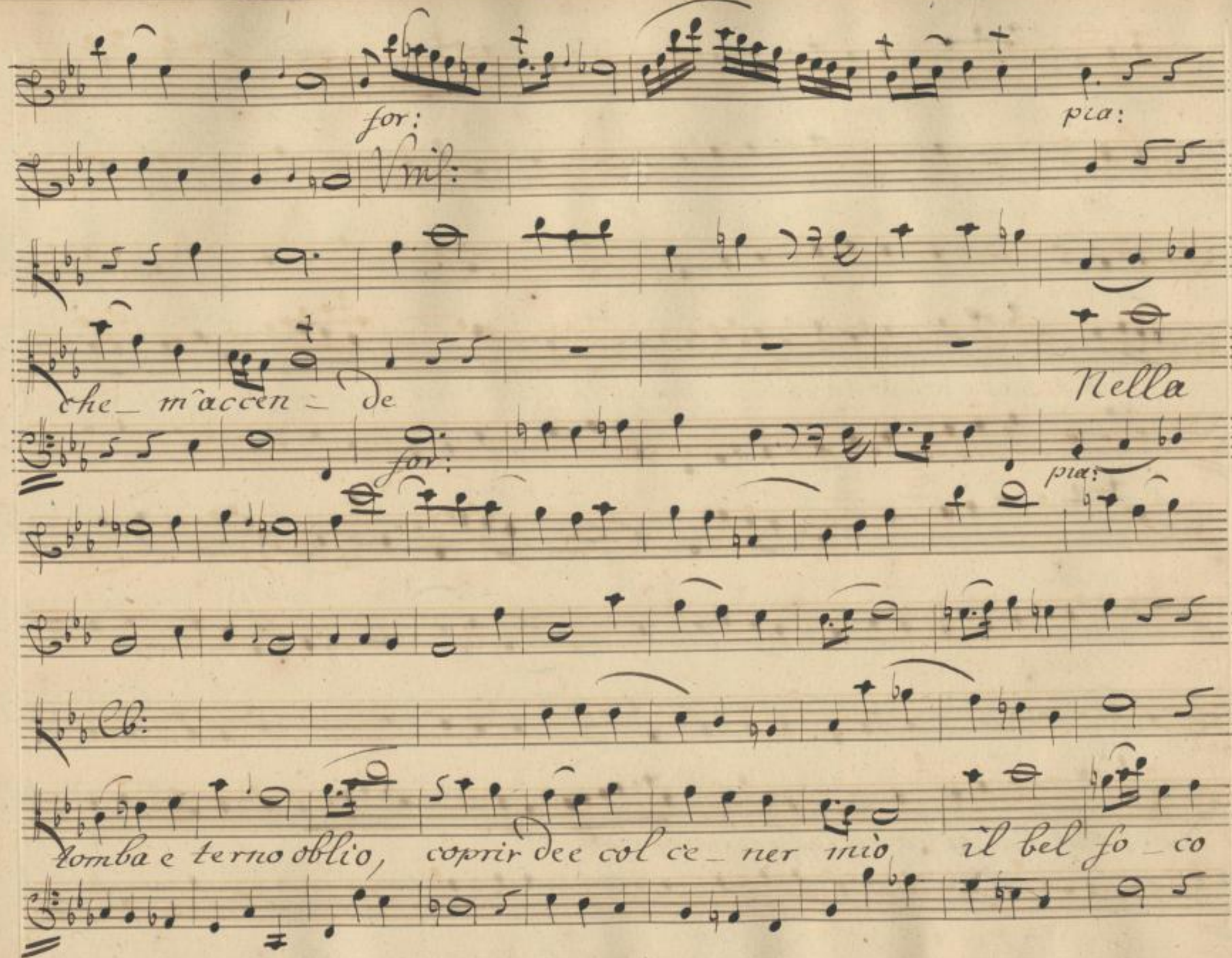

Sächsische Landesbibliothek –
Staats- und Universitätsbibliothek Dresden
http://digital.slub-dresden.de/id381802612/46

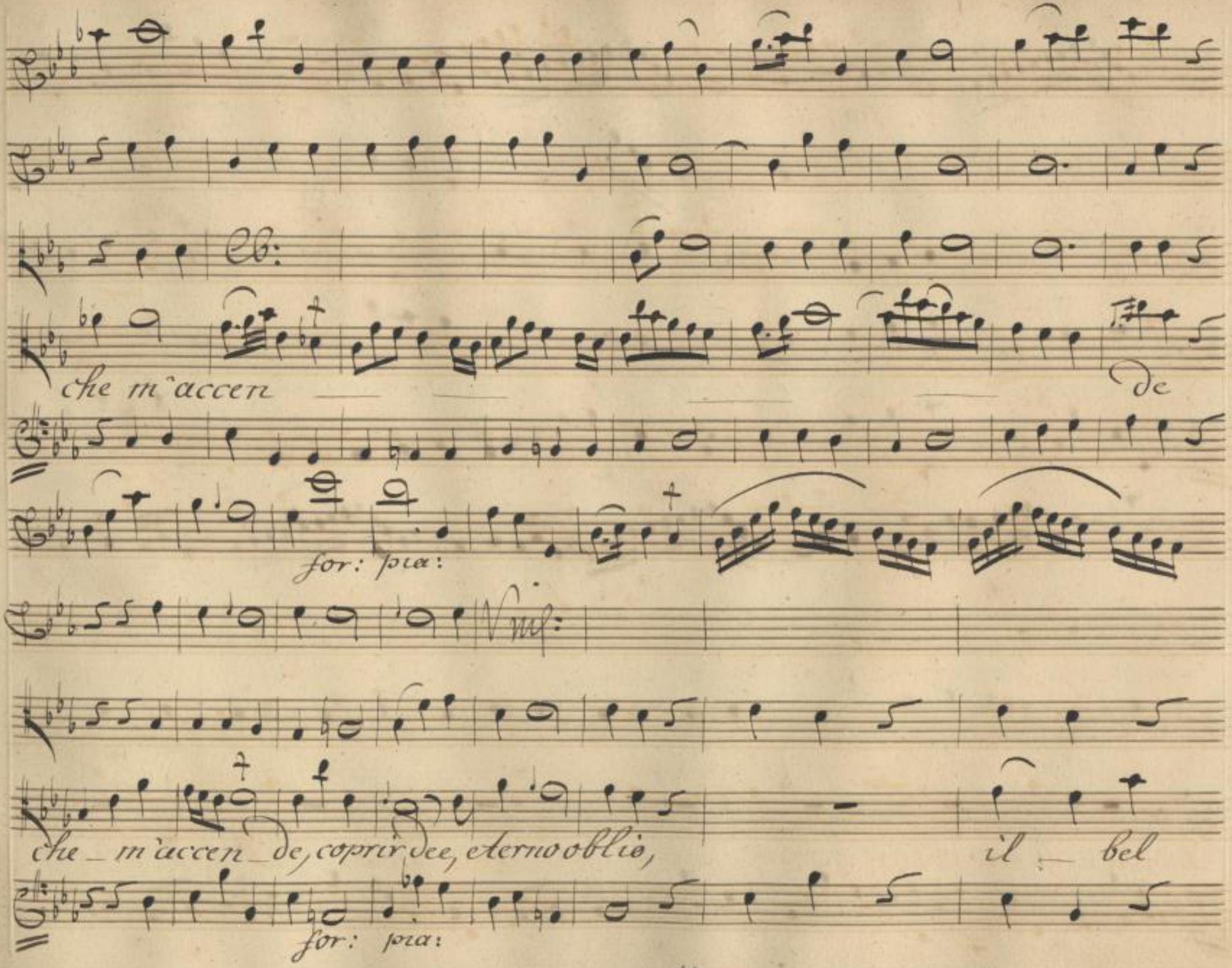

Sächsische Landesbibliothek –
Staats- und Universitätsbibliothek Dresden
http://digital.slub-dresden.de/id381802612/47

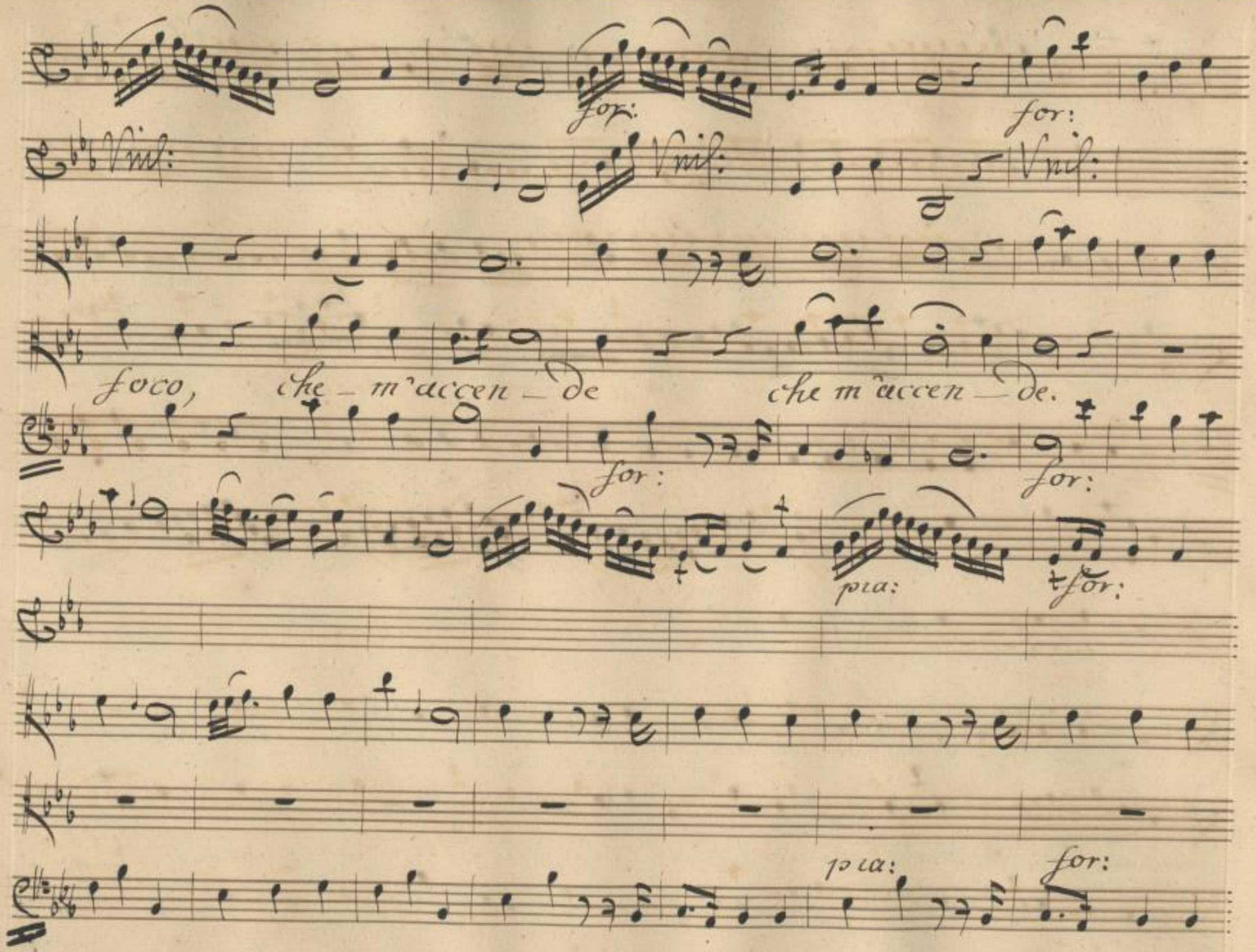

Sächsische Landesbibliothek –
Staats- und Universitätsbibliothek Dresden
http://digital.slub-dresden.de/id381802612/48

poco for:

d'onor carco, e di trofei, ardi rei, forseun di farlo pa-

pia:

pia:

lese, ma tentar il lu- stre imprese alta

pia:

Sächsische Landesbibliothek –
Staats- und Universitätsbibliothek Dresden
http://digital.slub-dresden.de/id381802612/49

Vmf:

Cb:

leggeame contende, alta legge a me conten — te. Da Capo.

Scena III.a Irene, poi Cudossa

Iren:

Che favellar! che portamento! oh fosse tale il mio Isacio! egli ama

dunque? ed io non saprò chi l'accende, acciò frai mostri della torrida

Sächsische Landesbibliothek – Staats- und Universitätsbibliothek Dresden
http://digital.slub-dresden.de/id381802612/50

Libià, ò dove infama scilia perpetuo verno, la rivale d'Irene abbià da questa

Reggià esilio eterno. Vien opportuna Eudossa: onde l'amante, del fratello a me

Eud:

scopra, dolci parole, accorto labbro, adopra. Far ricorso agli

Dei se perìglio fù degli afflitti in ogni tempo, Augusta, a piedi tuoi

Ir:

grazia ritrovi il pianto, che scenderosa adinondarti il manto. Levati Eudossa

Sächsische Landesbibliothek – Staats- und Universitätsbibliothek Dresden
http://digital.slub-dresden.de/id381802612/51

mia, le vadi e parla: quel volto, in cui regnava il riso, e'l brio,

Eud:

come usurpa il dolor. Lassa, un fratello, che soave la vita a me rendea,

tu mi svelli dal fianco. Ah se lo spinge il tuo comando in guerra, qual rimango, o Si-

gnore? ed interrotti dal timor de' suoi rischi i sonni miei, quali saran mie

Ir:

notti. Sorella troppo tenera, in oblio posto l'util di Grecia, e la mia

Sächsische Landesbibliothek – Staats- und Universitätsbibliothek Dresden
http://digital.slub-dresden.de/id381802612/52

Eud:

gloria, a Niceforo stesso onore invidi. La gloria tua, l'util di

Grecia, oggetto fù ognor de voti miei; mà non distrugge di natura gli affetti

di sudditail dovere. Et pugnar pronte contra la Persia avrai esperte

più, e più robuste braccia: da sì crudel onore e sì mer solo il mio germani

Ir:

piaccia. di verso prega il Padre tuo.

Eud:

Supprime ambizione in lui

Sächsische Landesbibliothek – Staats- und Universitätsbibliothek Dresden
http://digital.slub-dresden.de/id381802612/53

Tutti dal sangue i moti; in menongia, che in sol pensar, che deve, il mio dolce fra-

Ir:

tel da me partire, mi sento, o Dio! morire. Orsù, cessa dal pianto,

Eud:

consolarti voglio; ne passerà il tuo germano alcampo, alta sovrana, e

Ir:

spia, per te rivivo, e un bacio umil su la tua mano io stampo. Un piacer

Eud: Ir:

chiedo in ricompensa. Impon. Sa per bramo da te che sia la donna, da li-

Sächsische Landesbibliothek – Staats- und Universitätsbibliothek Dresden
http://digital.slub-dresden.de/id381802612/54

ceforo amata. Sorella a lui si cara, ignorar tu non puoi, dove sieno di-

Eud:

letti i voti suoi. In profondo pensier più volte immerso io ben lo vidi, e'l

sospirar frequente diemi sospetto; e'l molteggiai; mà nulla mi riuscì di pene-

Ir:

Duar. esplora meglio quel core: egli d'amar confessa, sol manca di sa-

per chi nel suo petto destar ottene / ò lei beata! / affetto.

Sächsische Landesbibliothek – Staats- und Universitätsbibliothek Dresden
http://digital.slub-dresden.de/id381802612/55

mf:

più tosto allegro.

pia:

pia:

Sächsische Landesbibliothek –
Staats- und Universitätsbibliothek Dresden
http://digital.slub-dresden.de/id381802612/56

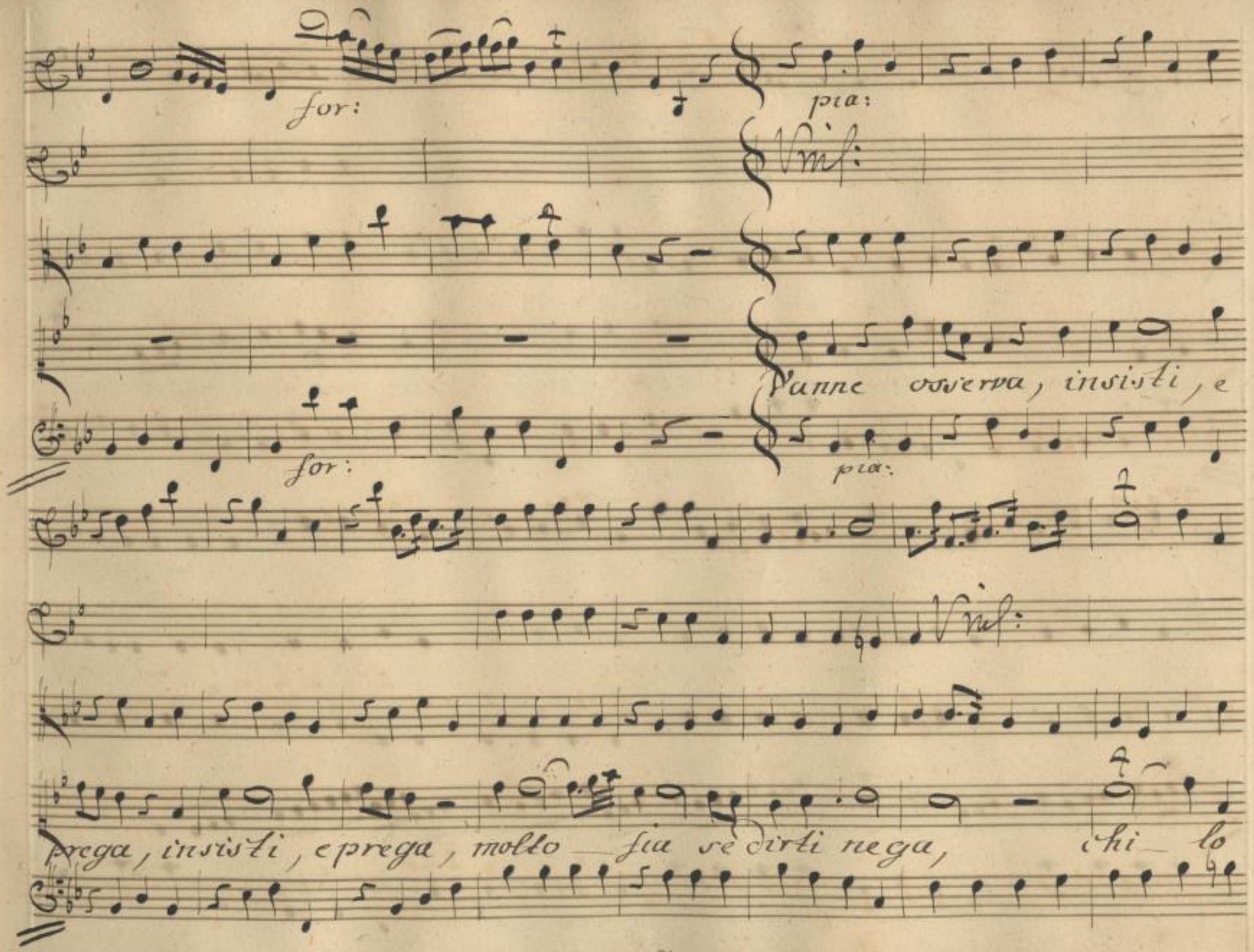

Sächsische Landesbibliothek –
Staats- und Universitätsbibliothek Dresden
http://digital.slub-dresden.de/id381802612/57

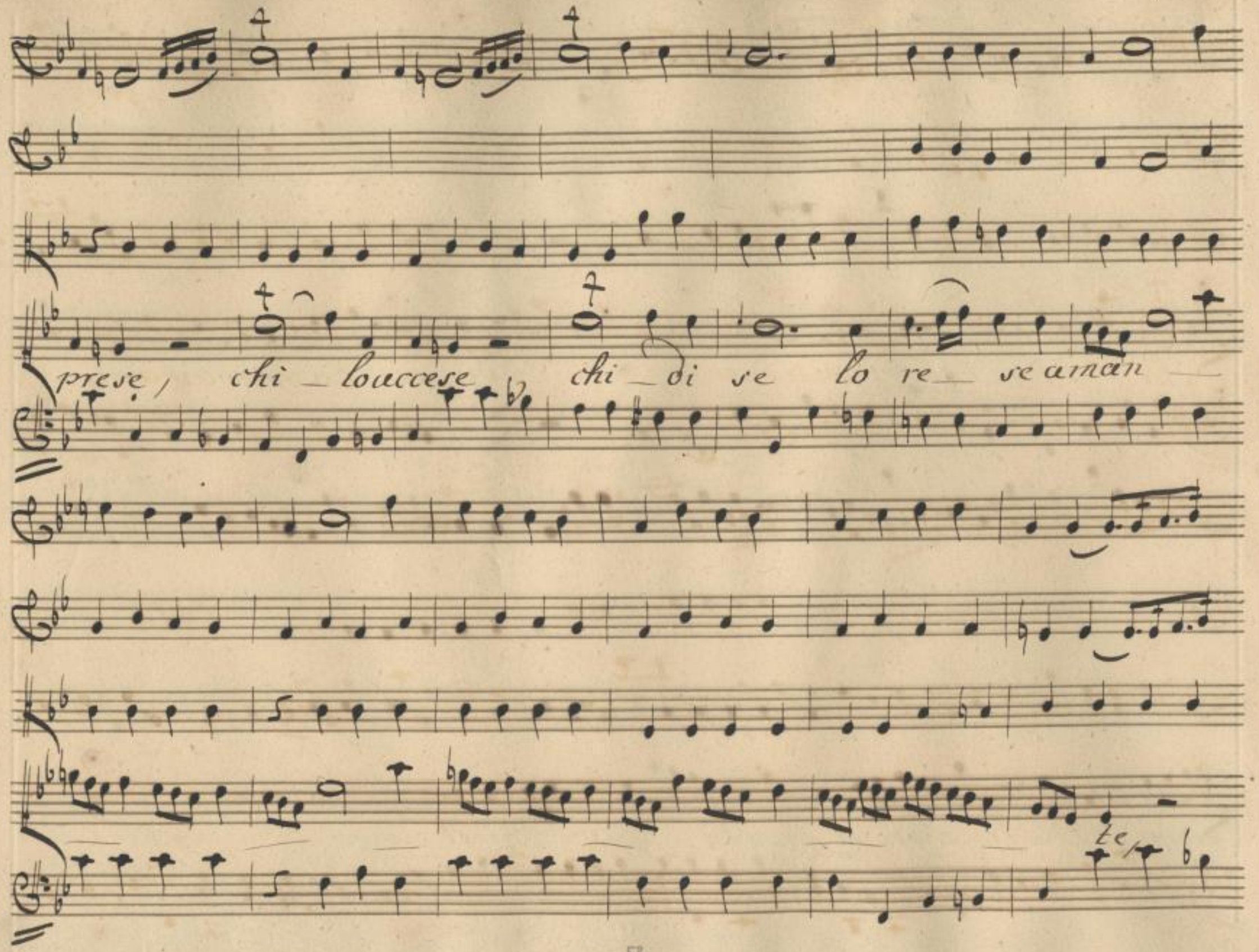

Sächsische Landesbibliothek –
Staats- und Universitätsbibliothek Dresden
http://digital.slub-dresden.de/id381802612/58

for:

Vnl:

chi_ di se lo reseamante, chi_ di se lo reseamante.

for:

Sächsische Landesbibliothek –
Staats- und Universitätsbibliothek Dresden
http://digital.slub-dresden.de/id381802612/59

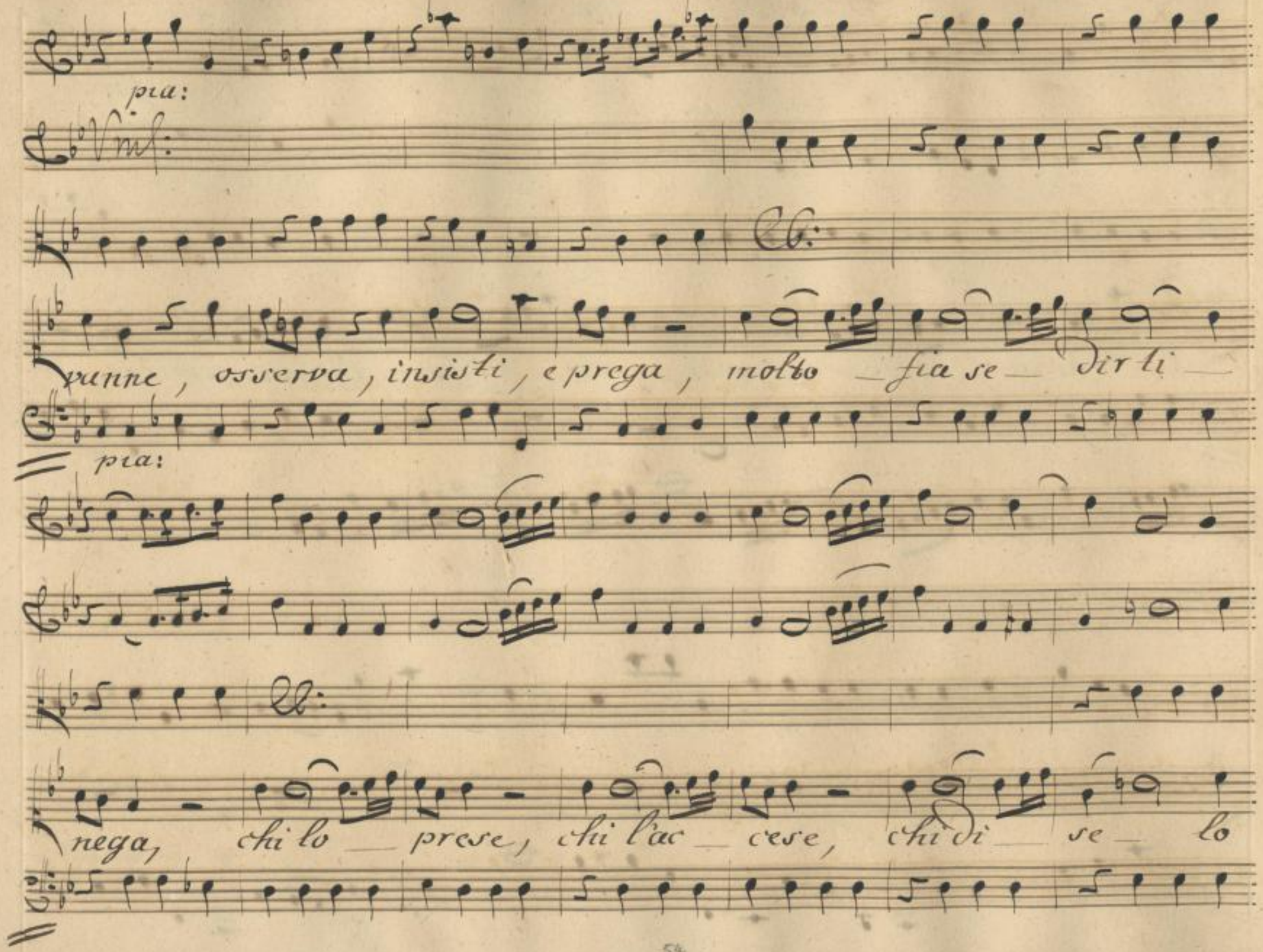

Sächsische Landesbibliothek –
Staats- und Universitätsbibliothek Dresden
http://digital.slub-dresden.de/id381802612/60

rese aman

for: pia:

te, vanne, osserva, insisti, e

for: pia:

Sächsische Landesbibliothek – Staats- und Universitätsbibliothek Dresden
http://digital.slub-dresden.de/id381802612/61

Vnis:

Vnis:

Cb:

prega, osserva, osserva chi_ di se lo rescamante, chi_ di

for: fortiss: pia: for:

Vnis:

se lo rescamante.

for: fortiss: pian for:

Sächsische Landesbibliothek – Staats- und Universitätsbibliothek Dresden
http://digital.slub-dresden.de/id381802612/62

pia:

Vniti

Vniti l'uom le sue catene, che vergogna nol ritiene:

pia:

for: pia:

for:

Ja ta — cersol — noi con — danna la tiranna, la tiranna, e ta —

for:

Sächsische Landesbibliothek – Staats- und Universitätsbibliothek Dresden
http://digital.slub-dresden.de/id381802612/63

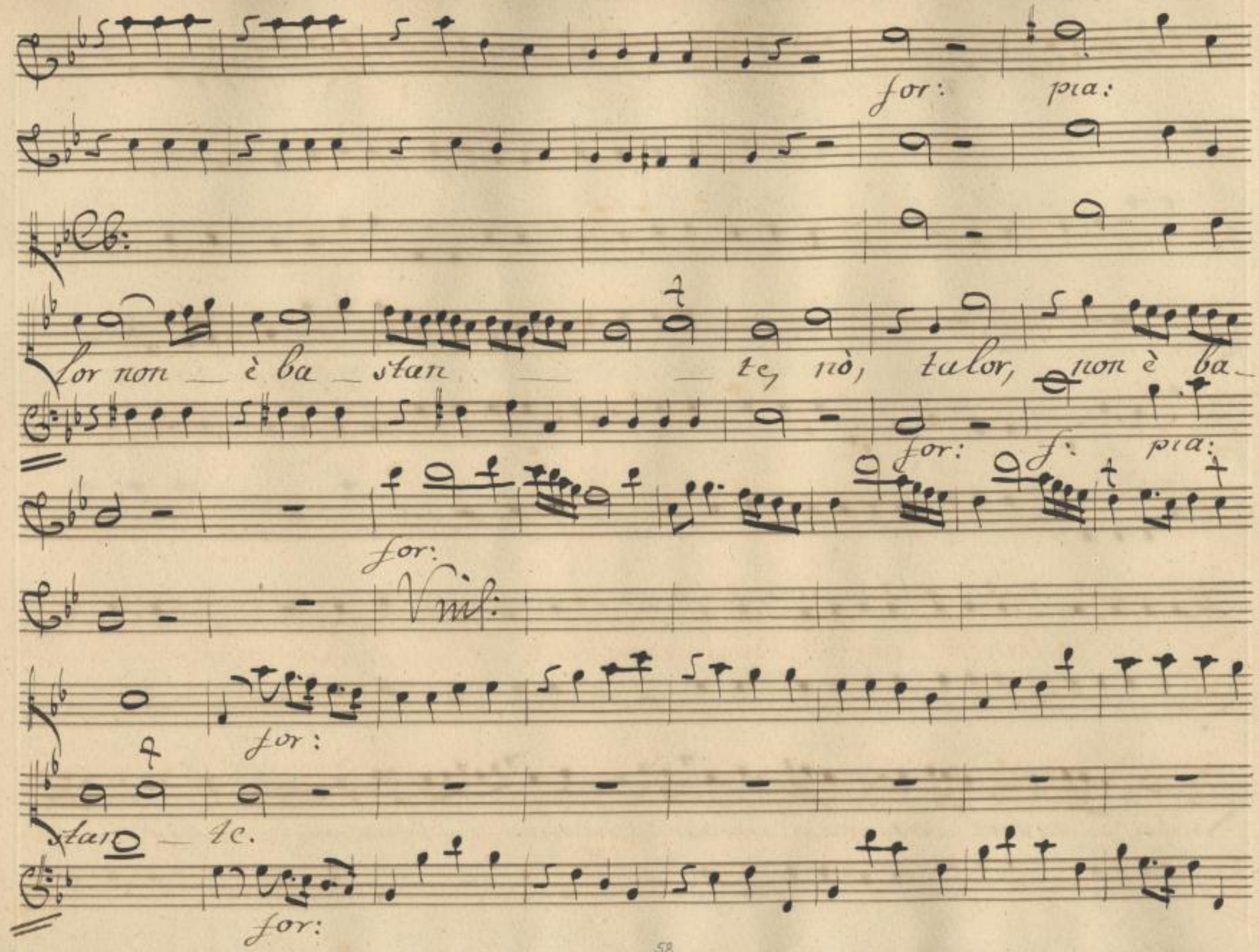

Sächsische Landesbibliothek –
Staats- und Universitätsbibliothek Dresden
http://digital.slub-dresden.de/id381802612/64

pia: for: pia: for:

Dal Segno.

Scena IV.ª Eudossa poi Isacio.

Di ciò tanto le cal! Donne siàm tutte, e curiose più son le più

grandi. Da lungo tempo egual desio me punge, ne adempir mi fia grave impresa

Sächsische Landesbibliothek – Staats- und Universitätsbibliothek Dresden
http://digital.slub-dresden.de/id381802612/65

mundi . Se tu cerchi, Signor, l'augusta madre, l'ombre degli orti a paseggiar s'av-

Is:

via. Crudele Eudossa, un guardo de tuoi begli occhi, a mendicar qui

vengo: a te gli ossequi, a te son volti i passi, e già mi scacci, e ap-

Eud:

pena un guardo ottengo. oimè, Cesare, Isacio, sai pur con qual rigore con-

danni il padre mio questo tuo cieco, e disuguale amor. tu dalla culla a regnar desti-

Sächsische Landesbibliothek –
Staats- und Universitätsbibliothek Dresden
http://digital.slub-dresden.de/id381802612/66

Is:

nato, io privata fanciulla... di ciò che pensi Oreste, io non m'informo,

nè col suo cor vò che tu m'ami: il dono del tuo ti chiedo, e s'eal mio ben s'op-

Eud:

pone, maladico l'impero, abborro il trono. Finchè di mie ri-

quelse accusar puoi il paterno divieto, non indagarne altra cagion più acerba

è pur meglio così, che se credessi questa mia ritrosia, non di fili-

Sächsische Landesbibliothek – Staats- und Universitätsbibliothek Dresden
http://digital.slub-dresden.de/id381802612/67

al ubbidienza effetto, ma scarvezza fatal di simpatia.

Vnl:

Non troppolento.

Sächsische Landesbibliothek – Staats- und Universitätsbibliothek Dresden
http://digital.slub-dresden.de/id381802612/68

Pensa, che figlia io sono, che amarti a me non lice, saresti più infe-

più:

poco for:

lice, col ricercar di più, saresti più infelice col ricercar di più, col

Sächsische Landesbibliothek – Staats- und Universitätsbibliothek Dresden
http://digital.slub-dresden.de/id381802612/69

fortiss:

pia:

mf:

ricercar di più.

Pensa, che figlia io

poco for:

fortiss:

pia:

mf:

sono, che a morti a me non lice; sarestipiù infelice col ricercar di più,

Vnis:

pensa, pensa, che amarti a me non lice: saresti più infelice col ricercar di

pianiss: poco for: fortiss:

Vnis:

più, saresti più infelice col ricercar di più col ricercar di più.

pianiss: poco for: fortiss.

Sächsische Landesbibliothek – Staats- und Universitätsbibliothek Dresden
http://digital.slub-dresden.de/id381802612/71

pia: for: pia:

Quello che a te contende, l'ac

pia: fon: pia:

ten:

Vnis: Vnis:

Cb:

quisto del mio core, non crederlo rigore; mà fingilo virtù, mà fingolo vir

Sächsische Landesbibliothek – Staats- und Universitätsbibliothek Dresden
http://digital.slub-dresden.de/id381802612/72

for:

Vnis:

tù.

Dal Segno.

for:

Scena V.ª Isaccio, Oreste

Di tutela molesta, oh rotto il laccio, oggi foss'io del mio voler Signore; e di

Or:

nami costei autorità se non amore in braccio. Cesare il zelo

Sächsische Landesbibliothek – Staats- und Universitätsbibliothek Dresden
http://digital.slub-dresden.de/id381802612/73

mio del femìnil molle governo i danni dissimular mi vieta: in

festa Persia dell'impero i confini e Laodicea e già misera, e

serva mover le squadre a quella parte, il figlio dovea trà pochi dì;

ma non sò quale, o capriccio, o consiglio, il comando gli nega a lui pro-

Ts:

messo. e pur ne aveva io stesso della Madre il consenso: ea te do-

Sächsische Landesbibliothek – Staats- und Universitätsbibliothek Dresden
http://digital.slub-dresden.de/id381802612/74

veasi questa mercede . e fino a quando, Oreste, dal cenno d'una donna

penderà l'oriente? è tempo omai, che il trono a me sgombri la madre, ond'

io, con più virili auspici stretto il paterno scettro, a render giunga Popoli, e

Or:

regni, se gli amor miei felici... Chio t'abbracci, permetti, degno de' Slavi e

rede, generosa è codesta tua impazienza, e d'un gran cor fa fede.

Sächsische Landesbibliothek – Staats- und Universitätsbibliothek Dresden
http://digital.slub-dresden.de/id381802612/75

mà, s'el voler del morto Alessio à luogo, scuoter d'Irene il giogo, pupillo an

Is: Or:

cora, a te non lice. o legge! all'affetto di madre al tuo interesse

nel cor d'Augusta ambizion prevalse, ed ella fù, che al moribondo

Is:

sposo dettò le note, e che la man gli resse. E' languente, e mal

vivo, e frài deliri dell'ultima agonia, v'è chi dispone, di regni, e di co=

Sächsische Landesbibliothek – Staats- und Universitätsbibliothek Dresden
http://digital.slub-dresden.de/id381802612/76

Or:

rone? Signor cerchiam d'Irene; a lei si chieda, che l'impero ti ceda.

Is:

Andianne si: ricopra la mal divisa porpora me solo; e tutta al fin

giunga di se a far mostra dal soglio Imperial la virtù nostra.

sieguel Aria.

Sächsische Landesbibliothek –
Staats- und Universitätsbibliothek Dresden
http://digital.slub-dresden.de/id381802612/77

Vnis:

Allegro.

pia:

Sächsische Landesbibliothek –
Staats- und Universitätsbibliothek Dresden
http://digital.slub-dresden.de/id381802612/78

pia:

more di gloria che fissoin mestai, conten_to sarai, conten_to sarai, se

pia:

giungo a regnar, conten_to sarà

i se

Sächsische Landesbibliothek –
Staats- und Universitätsbibliothek Dresden
http://digital.slub-dresden.de/id381802612/79

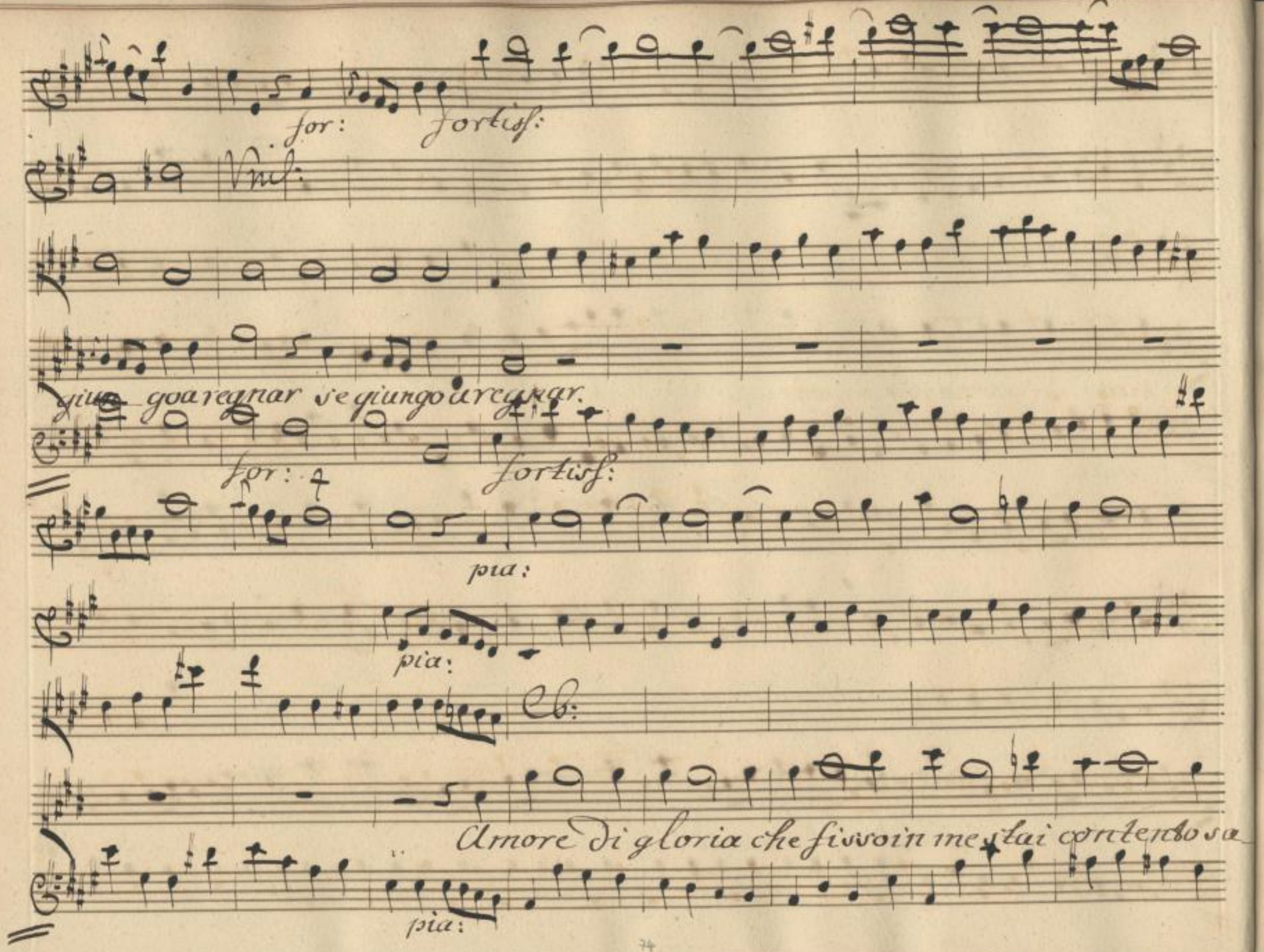

Sächsische Landesbibliothek –
Staats- und Universitätsbibliothek Dresden
http://digital.slub-dresden.de/id381802612/80

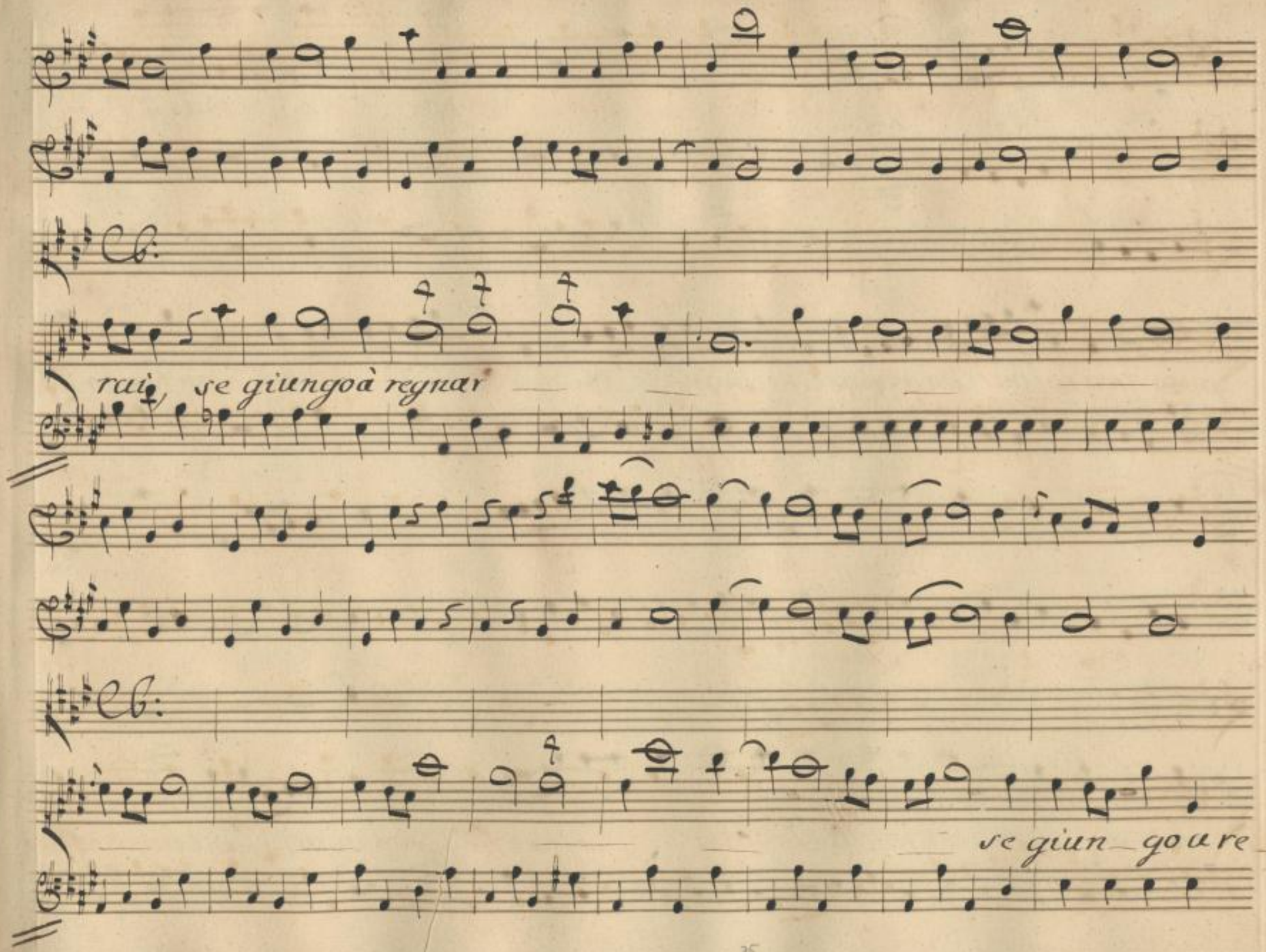

Sächsische Landesbibliothek –
Staats- und Universitätsbibliothek Dresden
http://digital.slub-dresden.de/id381802612/81

for: pia:

Vnis: pia:

Vb: Vb:

gnar; se giun-goa regnar amore di gloria contento s'arai, contento sa

for: pia:

for:

rai se giungo a regnar se giun-goa regnar, se

Sächsische Landesbibliothek – Staats- und Universitätsbibliothek Dresden
http://digital.slub-dresden.de/id381802612/82

fortiss:

gl'ian goa regnar.

fortiss:

pia:

ah meglio tu sai, ac

Sächsische Landesbibliothek –
Staats- und Universitätsbibliothek Dresden
http://digital.slub-dresden.de/id381802612/83

Cb:

cessa alma mia, l'amore qualsia, ch'io brami appagar

ch'io brami appagar. Da Capo.

Sächsische Landesbibliothek – Staats- und Universitätsbibliothek Dresden
http://digital.slub-dresden.de/id381802612/84

Scena. VI. Nic:

Giardini

Niceforo

De' pensier miei nella più chiusa parte, ove di riguardar pavento io

Eudosia.

Eud:

stesso, penetrar perche tenti? Niceforo, germano, i pensier tuoi, a chi rivele

rai, se a me gli' taci? e da chi sperar puoi, o consiglio, o favor, se non da quella, che

Nic:

t'ama al par di se, fida sorella.[2] curiosetta, omai cessa: indovinasti

Eud:

che m'arde in sen fiamma d'amor; ti basti. Il meglio manca, ed chieder più m'in

Sächsische Landesbibliothek – Staats- und Universitätsbibliothek Dresden
http://digital.slub-dresden.de/id381802612/85

vogli chi sia, che il cor t'à di catene avvolto, e per cui vai quale a prigion conviensi

Nic: Eud:

Da un tempo in qua, così dimesso in volto. Saperlo, a te che giovarebbe? e

forse se per timor tacessi, scoprirle non poss'io gli affetti tuoi, interprete fe-

Nic:

del? forse non posso impetrar ten pietade? Ah tu la piaga tocchi, dove più

Eud: Nic: Eu: Nic:

cuoce Su dunque. amata Eudossa, ardo. Questo già sò. Pure è'l mio foco, ne

Sächsische Landesbibliothek – Staats- und Universitätsbibliothek Dresden
http://digital.slub-dresden.de/id381802612/86

Eud:

scender può da più sublime sfera. Illustre fiamma a nobil cor conviene.

Nic: Eud: Nic: Eud: Nic:

ama. Tu mel dicesti. Grande è l'oggetto il nome aggiungi. I_

Eud: Nic:

rene Augusta. Ti sgomenti? or che l'arcano mio dal più profondo

m'hai cavato del seno, ove restan le offerte, ove l'aita, che da te sperar

debbo? ecco Irene: un amore, ch'io non oso scoprir, su, a lei rivela: Im_

Sächsische Landesbibliothek – Staats- und Universitätsbibliothek Dresden
http://digital.slub-dresden.de/id381802612/87

petrami; s'ai core, impetrami pietà: col mio segreto nelle tue mani è il

mio destin riposto; per non udir, dall'adorata bocca la sentenza di morte

Scena. VII.

Irene, Eudossa, Niceforo.

Ir:

io mi discosto. Niceforo trattienti, Eu-

dossa, non partir: del turbamento, che a lui di viva fiamma, il volto accende, e'l

Eud: Nic:

tuo fa smorto, e chino, la cagione indovino. Tremo avvampo

Sächsische Landesbibliothek – Staats- und Universitätsbibliothek Dresden
http://digital.slub-dresden.de/id381802612/88

Ir:

Nic:

Eud:

confessa: del tuo umore il segretto trarti costei volea di bocca. e'l trasse. che

Ir:

Nic:

dici. oimè! Poss'io aspirare all'onor d'esserne a parte. ri-

Ir:

Nic:

spetto nol consente. con altri aperto, e meco sol guardingo. Troppo il saperlo

Ir:

irriterebbe augusta. Più d'ogni cosa il tuo tacer m'irrita.

Nic:

La sovrana ubbidisci, poichè l'è grave il compiacer l'amica. qual u-

Sächsische Landesbibliothek – Staats- und Universitätsbibliothek Dresden
http://digital.slub-dresden.de/id381802612/89

Ir: Nic:

mor. d'arde l'alma. ed Eudossa è palese Eudossa il dica

Allegretto.

Sächsische Landesbibliothek – Staats- und Universitätsbibliothek Dresden
http://digital.slub-dresden.de/id381802612/90

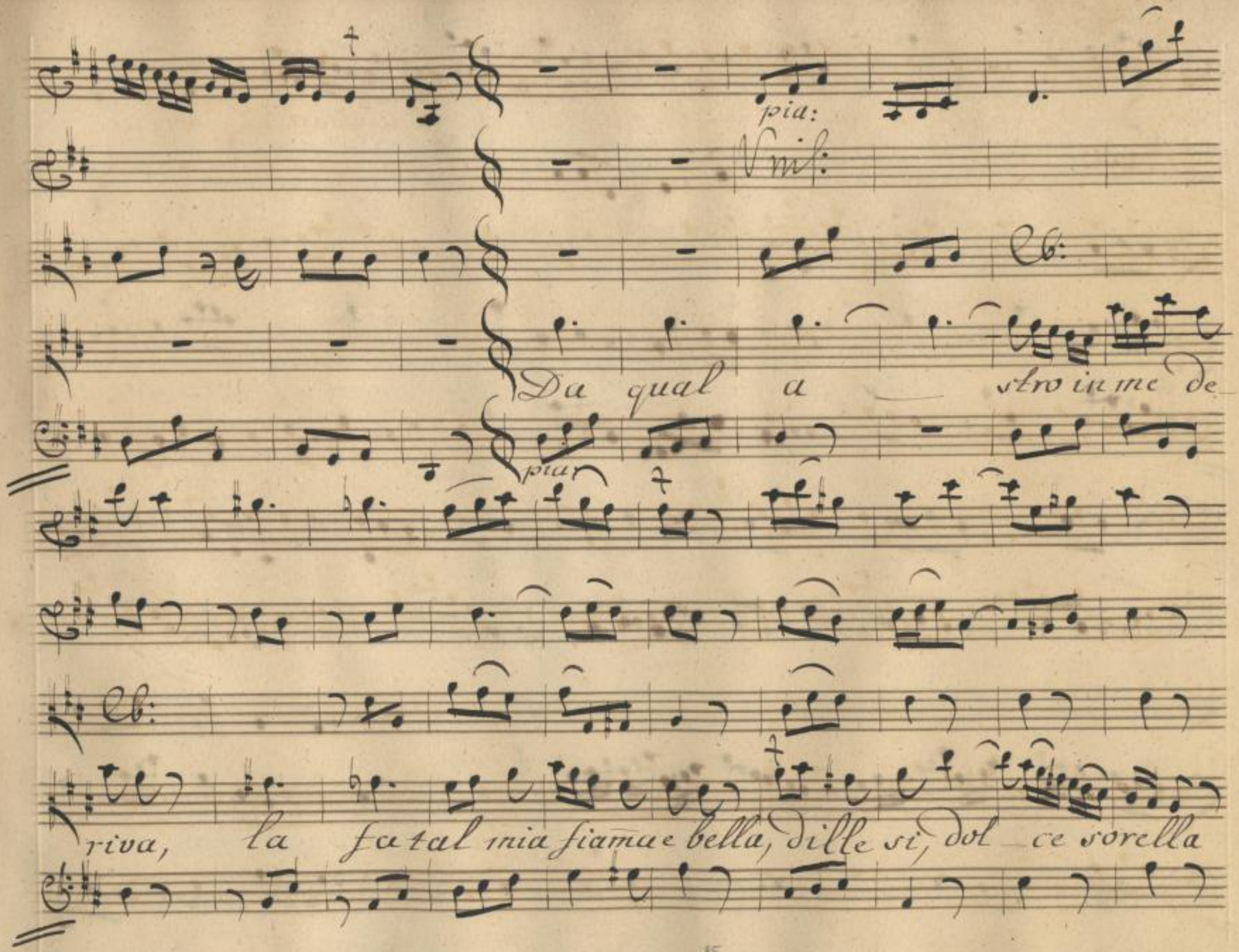

Sächsische Landesbibliothek –
Staats- und Universitätsbibliothek Dresden
http://digital.slub-dresden.de/id381802612/91

Vnis: Vnis:

parla tu, chea me non li – ce, dille si, si, dolce sorella,

par la, chea me non li

Sächsische Landesbibliothek – Staats- und Universitätsbibliothek Dresden
http://digital.slub-dresden.de/id381802612/92

for: fortiss:

Vnis:

ce a me non li — ce.

for:

pia:

Vnis:

Cb:

da qual a — stro in me deriva la fatal mia fiama e

pia:

Sächsische Landesbibliothek –
Staats- und Universitätsbibliothek Dresden
http://digital.slub-dresden.de/id381802612/93

bella, dille sì, dille si dol_ce sorella, par

Vnf:

Cb:

la tu che a me non li_ce, dille, parla, si,

Sächsische Landesbibliothek –
Staats- und Universitätsbibliothek Dresden
http://digital.slub-dresden.de/id381802612/94

Vnis:

Vnis:

sì, dolce sorella, parla tu, parla tu chea_me non li_ce.

for: fortiss:

nò, nò, a me non li_ce.

for: fortiss:

Sächsische Landesbibliothek – Staats- und Universitätsbibliothek Dresden
http://digital.slub-dresden.de/id381802612/95

pia:

Vnl:

Tu che'l vuoi so

pia:

vra_na e diva, del tuo sdegno oggetto e segno, non far poi quest'infeli_

Sächsische Landesbibliothek –
Staats- und Universitätsbibliothek Dresden
http://digital.slub-dresden.de/id381802612/96

for:

Vnl:

Vnl:

ce, quest' infeli— ce.

for:

Dal Segno.

Sächsische Landesbibliothek –
Staats- und Universitätsbibliothek Dresden
http://digital.slub-dresden.de/id381802612/97

Scena: VIII.ª Ir: Eud:

Irene, Eu- dossa, a te. mi credi mendi lui rispettosa.

dossa.

Ir:

Nõ offende ormai questo rispetto. In uso, e che? tornati forse son d'Eleusi i mi-

Eud: Ir:

steri: Dal mio dire, o gran donna, risultar può al germano danno, e sciagura. Au-

Eud:

gusta lo protegge, e l'assicura. parla. scampo non vedo. oimè, su-

Ir:

blime si spezza il volo così, che spl cadute, temer deve il suo amore. & pur m'ag-

Sächsische Landesbibliothek – Staats- und Universitätsbibliothek Dresden
http://digital.slub-dresden.de/id381802612/98

Eud:

giri? Favola non è più, che fino in cielo altri salesse ad allumar sue

Eud:

Ir:

faci. Costei mi tiene in sul tormento/un fine poni al tuo dir. E sei d'I-

Ir:

ren.. Ah taci. nò, di, segui:/oh, che spero! innalzò forse fino ad Irene il

Eud:

guardo? Irene è che gli piague? Irene à desti in lui sensi d'amor. Tu lo dicesti

Ir:

(possedianci cor mio.) vattene: Dopo una tal confidenza giudica tu, se

Sächsische Landesbibliothek – Staats- und Universitätsbibliothek Dresden
http://digital.slub-dresden.de/id381802612/99

Eud:

con onore io possa soffrirti inanziam. ch'ai fatto, ch'ai fatto Eudossa.

Allegro.

Viol:

Sächsische Landesbibliothek – Staats- und Universitätsbibliothek Dresden
http://digital.slub-dresden.de/id381802612/100

pia:

Vnis:

Se basso vapore s'inalzi talora, se al sole s'indora, sua colpa non

è, se al sole s'indora, sua colpa non è

Sächsische Landesbibliothek – Staats- und Universitätsbibliothek Dresden
http://digital.slub-dresden.de/id381802612/101

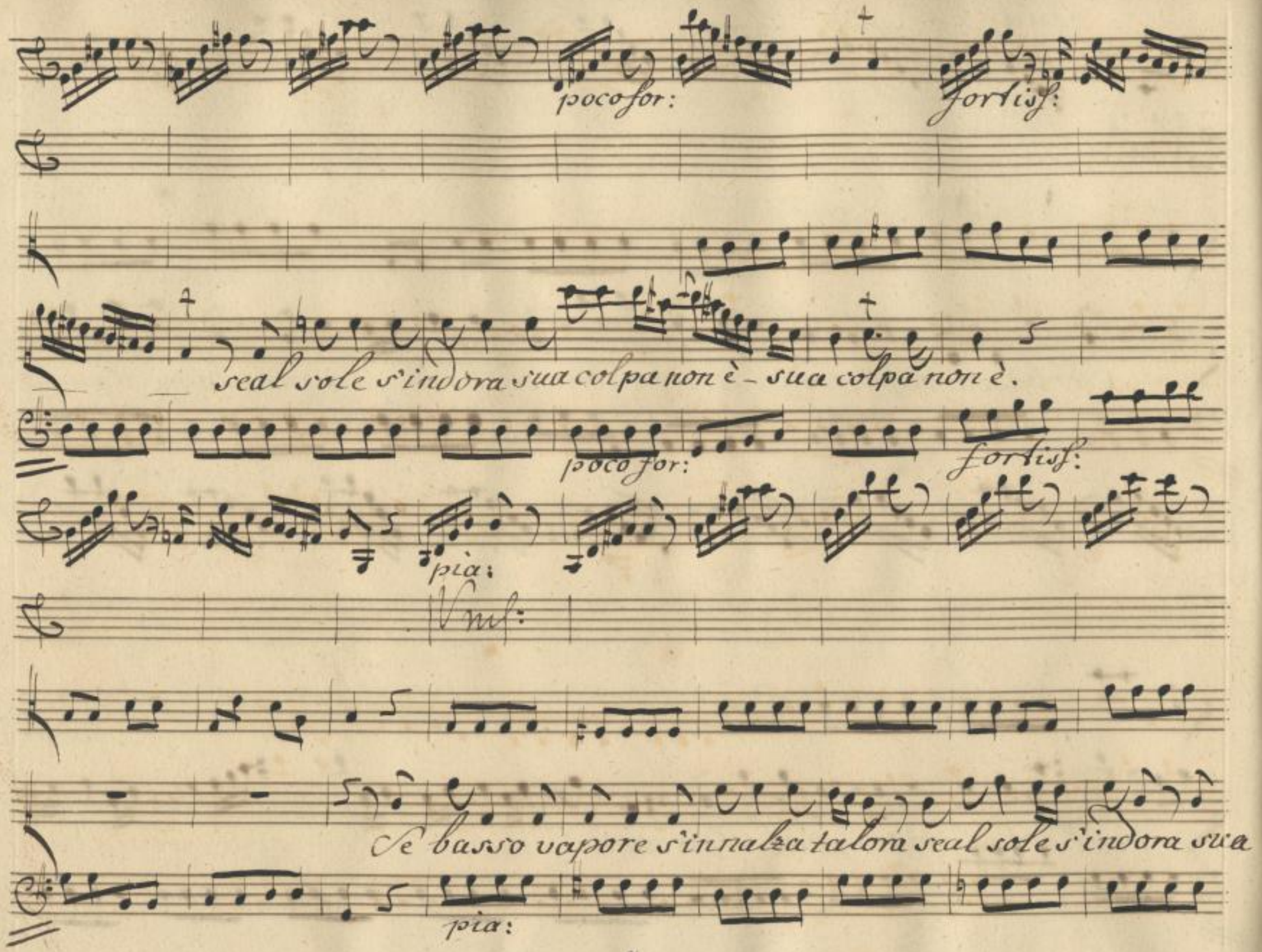

Sächsische Landesbibliothek –
Staats- und Universitätsbibliothek Dresden
http://digital.slub-dresden.de/id381802612/102

colpa non è

for:

poco for: pia:

sua col_pa non è, s'e basso vapore, s'innalza talora, sua

Sächsische Landesbibliothek – Staats- und Universitätsbibliothek Dresden
http://digital.slub-dresden.de/id381802612/103

for: fortiss:

colpa non è, sua colpa non è

for: fortiss:

Viol:

Dall'

Sächsische Landesbibliothek – Staats- und Universitätsbibliothek Dresden
http://digital.slub-dresden.de/id381802612/104

pia:

Vnf:

astro immortale tal raggio in lui scese, che tutto l'accese, ed ale gli diè, ad

le gli diè. Da Capo.

Sächsische Landesbibliothek – Staats- und Universitätsbibliothek Dresden
http://digital.slub-dresden.de/id381802612/105

Scena IX

Irene. Questo gielo, che scorre le vene tutte, e di tremor m'à

piena, è di vergogna, o d'allegrezza effetto! Io la donna, io l'og-

getto, cui Niceforo adora! l'udij: nè sogno; e pur nol credo an-

cora. Irene, che farai? questa importuna, disparità di grado

un dolce amore dunque ti vieterà d'abbandonarti? con vertire in mio

Sächsische Landesbibliothek – Staats- und Universitätsbibliothek Dresden
http://digital.slub-dresden.de/id381802612/106

prò forse non lice l'autorità, che somma ancor mi resta, e me beata e

Scena X.

Or:

per altrui felice. Oreste, Isa cio, Irene. Risoluto favella amor di Madre

è filial riguardo, doveri di privato forza non an perchi a regnare è

Is: Ir: Is:

muto. Augusta genitrice. amato Isacio. Dal peso dell'im-

pero, a cui finora soggia cesti amorosa, non soffre mia pietà più lungo

Sächsische Landesbibliothek – Staats- und Universitätsbibliothek Dresden
http://digital.slub-dresden.de/id381802612/107

tempo aggravata mirarti. già prevendo gli anni, maturato abbastanza il

sonno mio anno gli esempli tuoi, i tuoi precetti: occuparmi permetti solo il trono pa

terno mentre in riposo tu godrai la gloria, del si ben sostenuto arduo governo.

Ir:

qual novità: Figlio, e Signor, di quanto per te feci, e soffersi obligo non e

sigo: Nulla è grave all'amor. dell'oriente il trono è tuo, sol t'è la madre aps

Sächsische Landesbibliothek – Staats- und Universitätsbibliothek Dresden
http://digital.slub-dresden.de/id381802612/108

poggio. Un anno ancora, a me si deve, o figlio, l'onor di tua tutela, nè d'alta-

ror, di violar è giusto per l'indugio si breve l'ultima volontà del Padre au-

Is:

gusto. Spirano coi Monarchi i lor decreti. con più lungo ubbidir vile io di-

Ir:

vengo: è tempo omai che a comandar m'avvezzi. Avido di comando

se tanto sei, quel di tue schiere assumi: varie dove molesta nostre pro-

Sächsische Landesbibliothek – Staats- und Universitätsbibliothek Dresden
http://digital.slub-dresden.de/id381802612/109

vincie il Persiano altero: prima che dell'impero arbitro io ti di-

chiari, dover è ben che in viva d'armi scuola, col braccio ancora, a sostenerlo im-

Is: Ir:

pari. Niceforo dovea... serbarmi piacque a te diletto figlio, la

Or: Ir:

gloria dell'impresa. ed il periglio. Inspiri tua presenza a' suddili co-

raggio, ai Barbari terror: mostra che bolle nelle tue vene il buon cornero sangue; e

Sächsische Landesbibliothek – Staats- und Universitätsbibliothek Dresden
http://digital.slub-dresden.de/id381802612/110

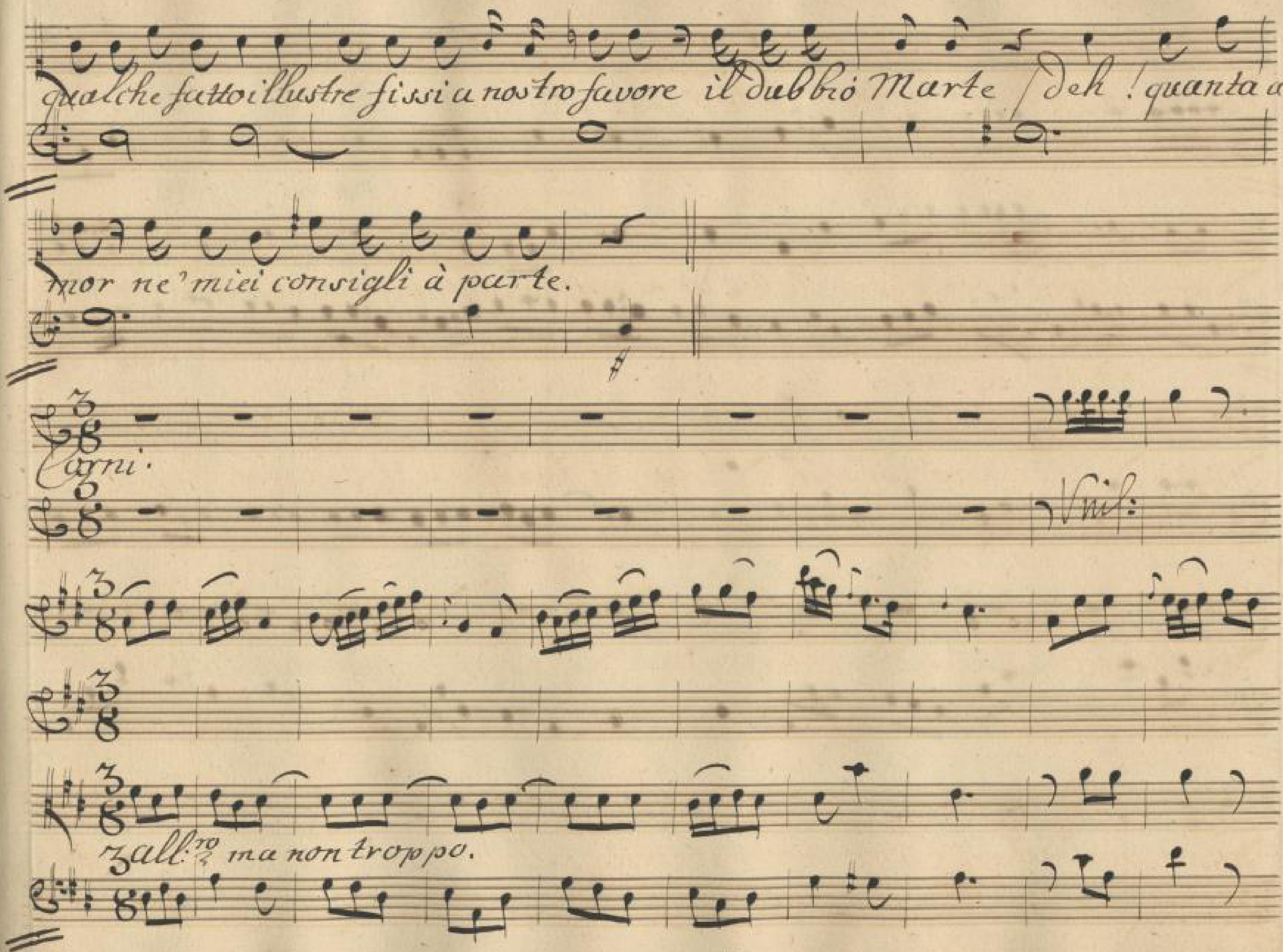

Sächsische Landesbibliothek –
Staats- und Universitätsbibliothek Dresden
http://digital.slub-dresden.de/id381802612/111

pia: for:

pià: for:

pra: for:

Sächsische Landesbibliothek –
Staats- und Universitätsbibliothek Dresden
http://digital.slub-dresden.de/id381802612/112

pia:

sempre pia:

Vnis:

Vnis:

pia:

Vnis:

Alla gloria sol per poco per poco io ti ce_doò figlioamato,

pia:

Sächsische Landesbibliothek –
Staats- und Universitätsbibliothek Dresden
http://digital.slub-dresden.de/id381802612/113

che di Lau_ri il fronte ornato; di Lau_ri il fronte ornato già ti vedoa

Sächsische Landesbibliothek –
Staats- und Universitätsbibliothek Dresden
http://digital.slub-dresden.de/id381802612/114

me in braccio ritornar

a mein braccio

Sächsische Landesbibliothek –
Staats- und Universitätsbibliothek Dresden
http://digital.slub-dresden.de/id381802612/115

for:

for: fortiss:

Vni:

già ti vedo, ritornar – ritornar.

for: fortiss:

Sächsische Landesbibliothek – Staats- und Universitätsbibliothek Dresden
http://digital.slub-dresden.de/id381802612/116

pia:

Vnis:

pia:

Vnis:

Alla gloria sol per poco per poco ìò ti

poia:

Sächsische Landesbibliothek –
Staats- und Universitätsbibliothek Dresden
http://digital.slub-dresden.de/id381802612/117

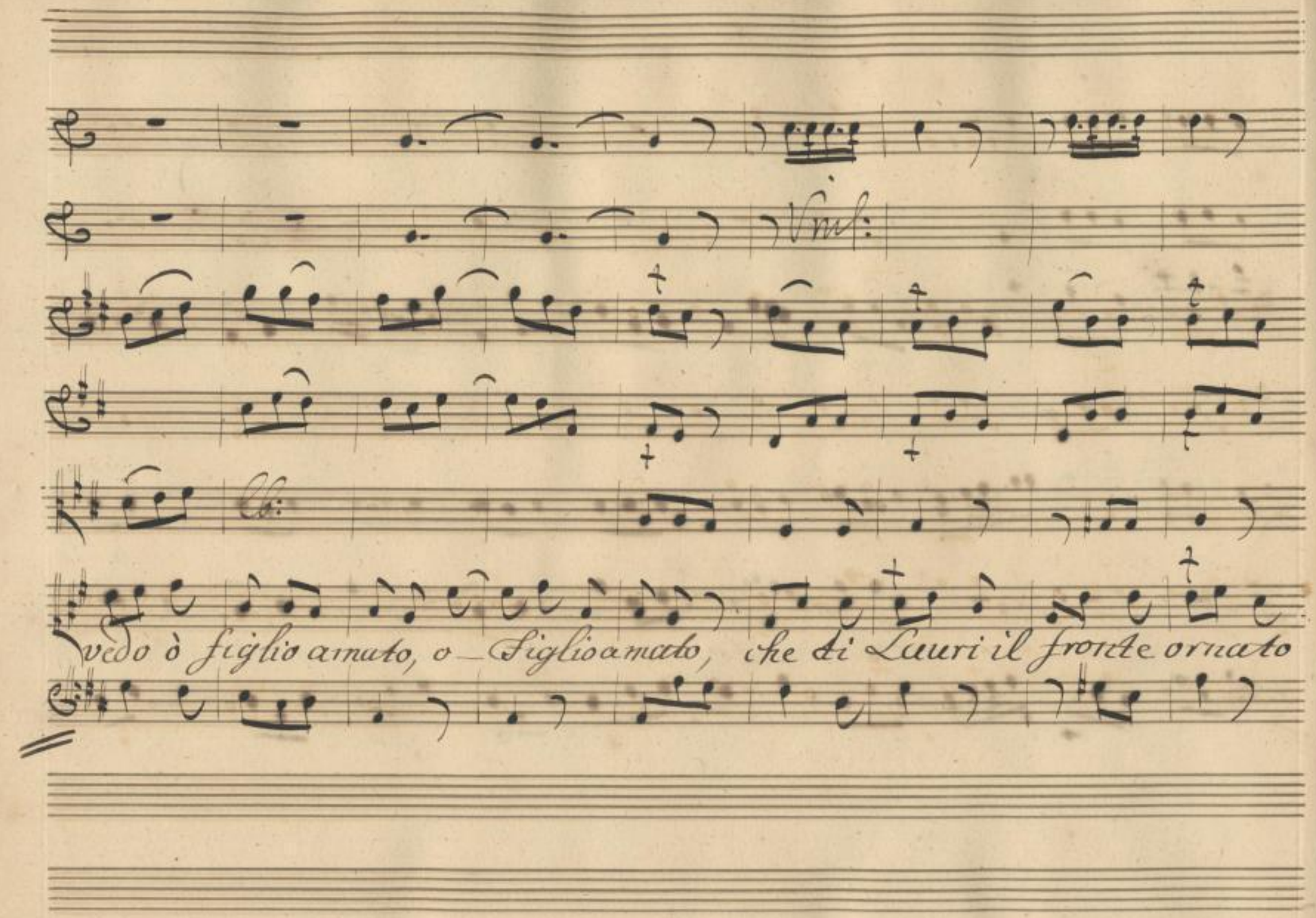

Sächsische Landesbibliothek –
Staats- und Universitätsbibliothek Dresden
http://digital.slub-dresden.de/id381802612/118

a mein braccio già ti vedo ritornar

Sächsische Landesbibliothek –
Staats- und Universitätsbibliothek Dresden
http://digital.slub-dresden.de/id381802612/119

Vnis:

già ti vedo ò figlio amato, a me in braccio già ti

Sächsische Landesbibliothek – Staats- und Universitätsbibliothek Dresden
http://digital.slub-dresden.de/id381802612/120

for:

Vnis:

for: forlisf:

Vnis:

vedo, ritornar_ ritornar.

for: forlisf:

Sächsische Landesbibliothek –
Staats- und Universitätsbibliothek Dresden
http://digital.slub-dresden.de/id381802612/121

pia: for:

pia: for:

pia: for:

Sächsische Landesbibliothek –
Staats- und Universitätsbibliothek Dresden
http://digital.slub-dresden.de/id381802612/122

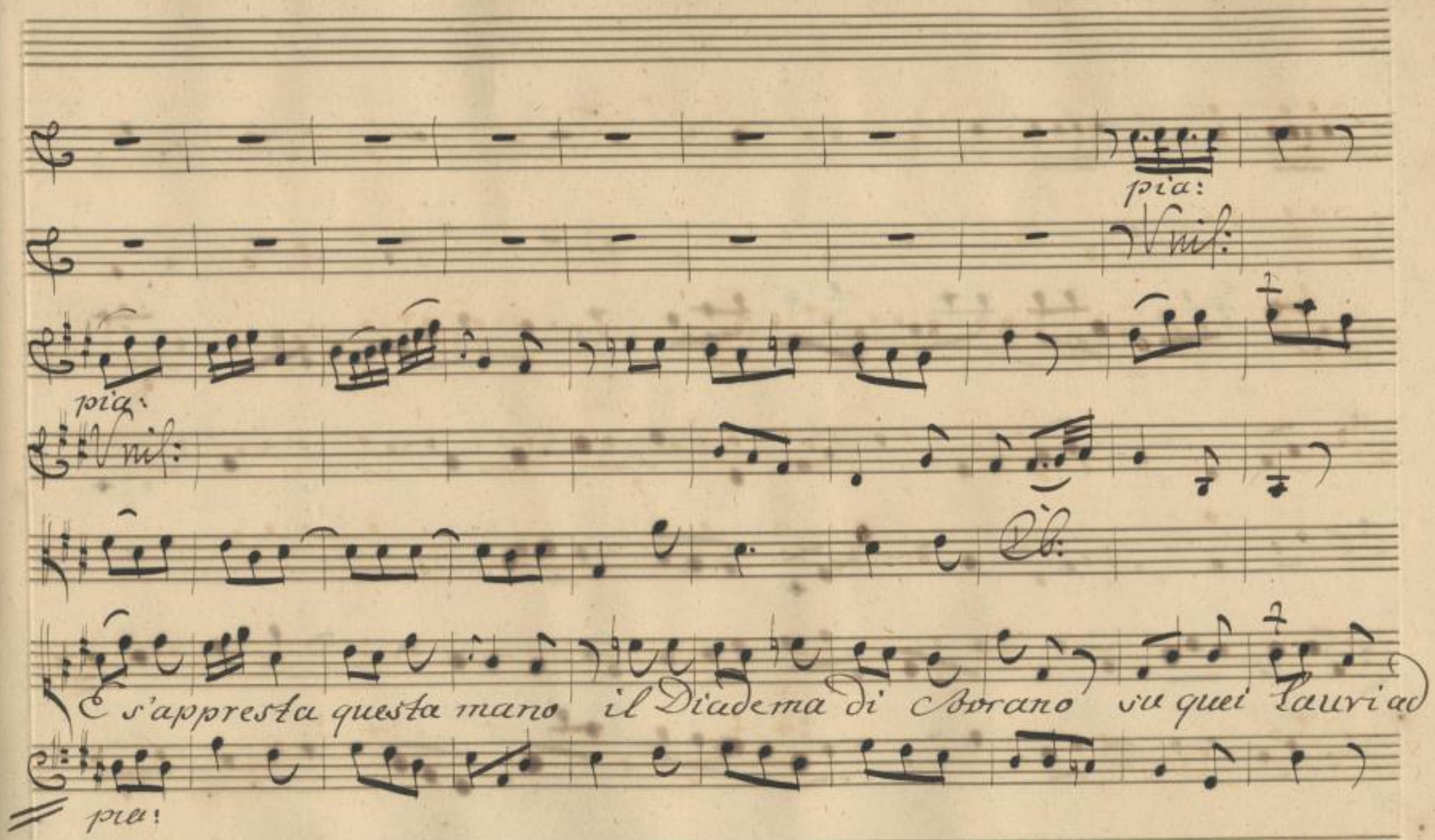

Sächsische Landesbibliothek –
Staats- und Universitätsbibliothek Dresden
http://digital.slub-dresden.de/id381802612/123

innestar — — ad innestar, vu qui Lau —

Sächsische Landesbibliothek – Staats- und Universitätsbibliothek Dresden
http://digital.slub-dresden.de/id381802612/124

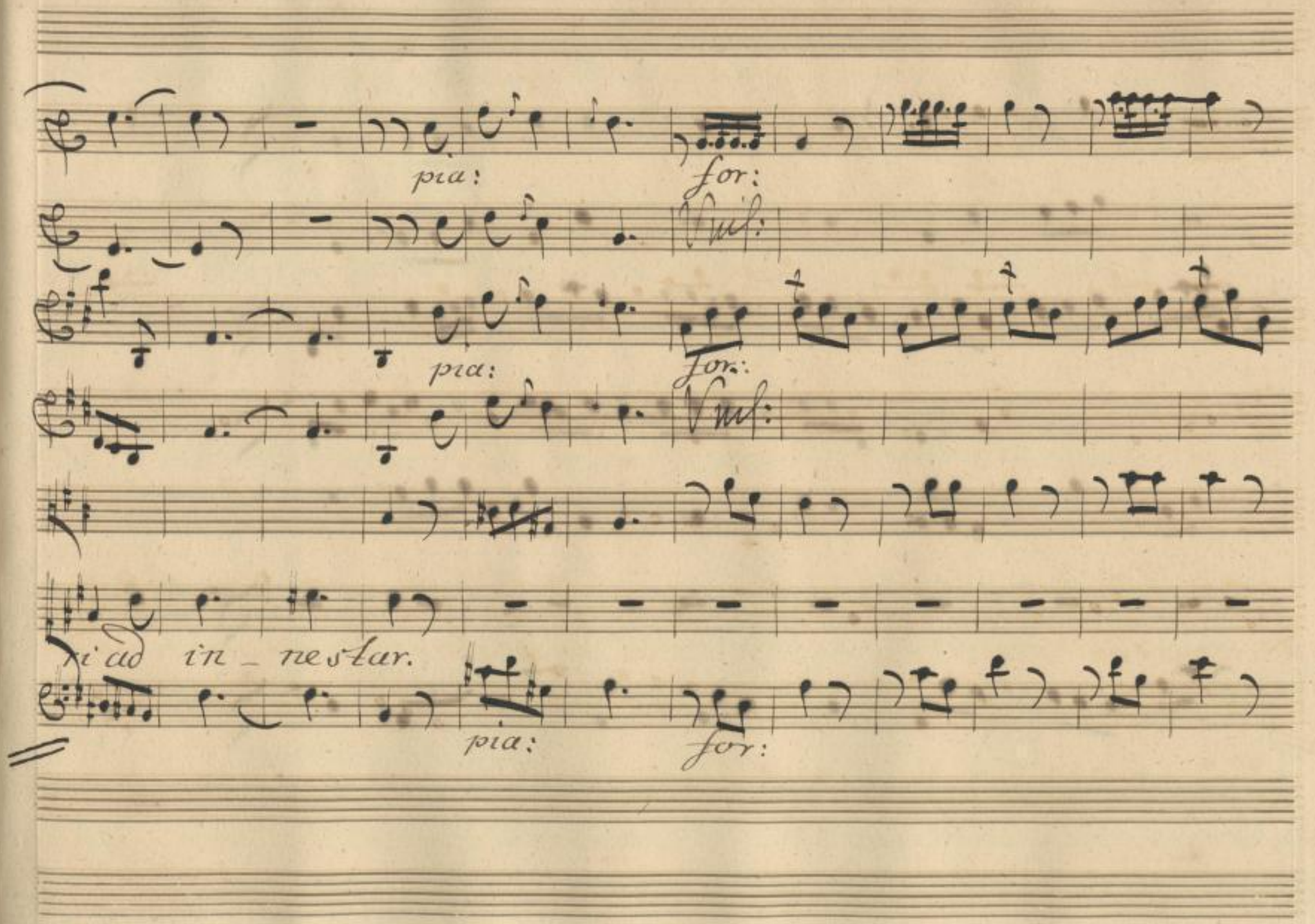

Sächsische Landesbibliothek –
Staats- und Universitätsbibliothek Dresden
http://digital.slub-dresden.de/id381802612/125

Dal Segno.

Sächsische Landesbibliothek –
Staats- und Universitätsbibliothek Dresden
http://digital.slub-dresden.de/id381802612/126

Scena. XI Is:

Isacio, A chia gloria mi stimola poss'io senza rossor negar o-

Oreste

recchio? Oreste, con invidia, il confesso, il Figlio tuo vedea ò-

ver le vie solo a calcar eletto; ed in Bizanzio riteniamo appena, della

Or:

madre il riguardo./ o più tosto d'Eudossia il vago aspetto/ e non t'accorgi, in-

cauto, scusa il libero dir, che allontanarti sol brama Augusta onde un poter con-

Sächsische Landesbibliothek – Staats- und Universitätsbibliothek Dresden
http://digital.slub-dresden.de/id381802612/127

servi, che di lasciar le duole; e voglia Dio, che un più crudel disegno il

Os: Or:

suo non volga ambizioso ingegno. qual è il consiglio tuo? Poichè gran

parte del Senato, e de' Grandi coll'indulgente suo debol governo

seppe Irene amicarsi, per cattivar del popolo l'affetto tu d'impiegar non

cessa e spettacoli, e doni; accorto intanto in quelle facilmenti, im-

Sächsische Landesbibliothek – Staats- und Universitätsbibliothek Dresden
http://digital.slub-dresden.de/id381802612/128

Is: Or:

primer io saprò le tue ragioni. m'abbandonoal tuo zelo. Allor che

fisso avrai nel soglio il piede i tuoi potrai far paghi di gloria mili-

tar desiri ardenti; mà poria che il Persian barbaro orgoglio donnesca ambizi-

on vincer convienti.

Sächsische Landesbibliothek – Staats- und Universitätsbibliothek Dresden
http://digital.slub-dresden.de/id381802612/129

Vnl:

Vlc:

Allegro.

pia:

Più che

pia:

Sächsische Landesbibliothek –
Staats- und Universitätsbibliothek Dresden
http://digital.slub-dresden.de/id381802612/130

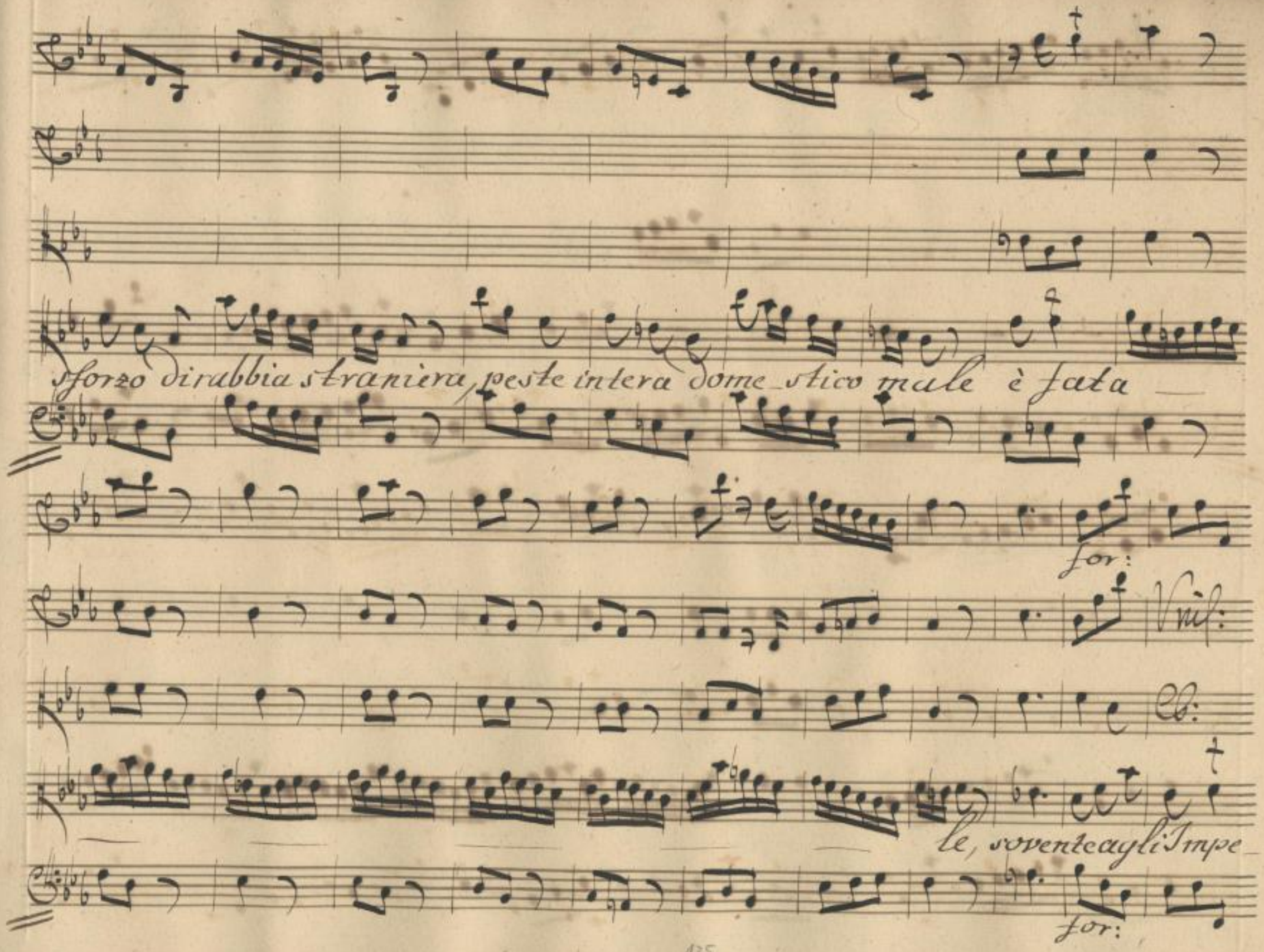

Sächsische Landesbibliothek –
Staats- und Universitätsbibliothek Dresden
http://digital.slub-dresden.de/id381802612/131

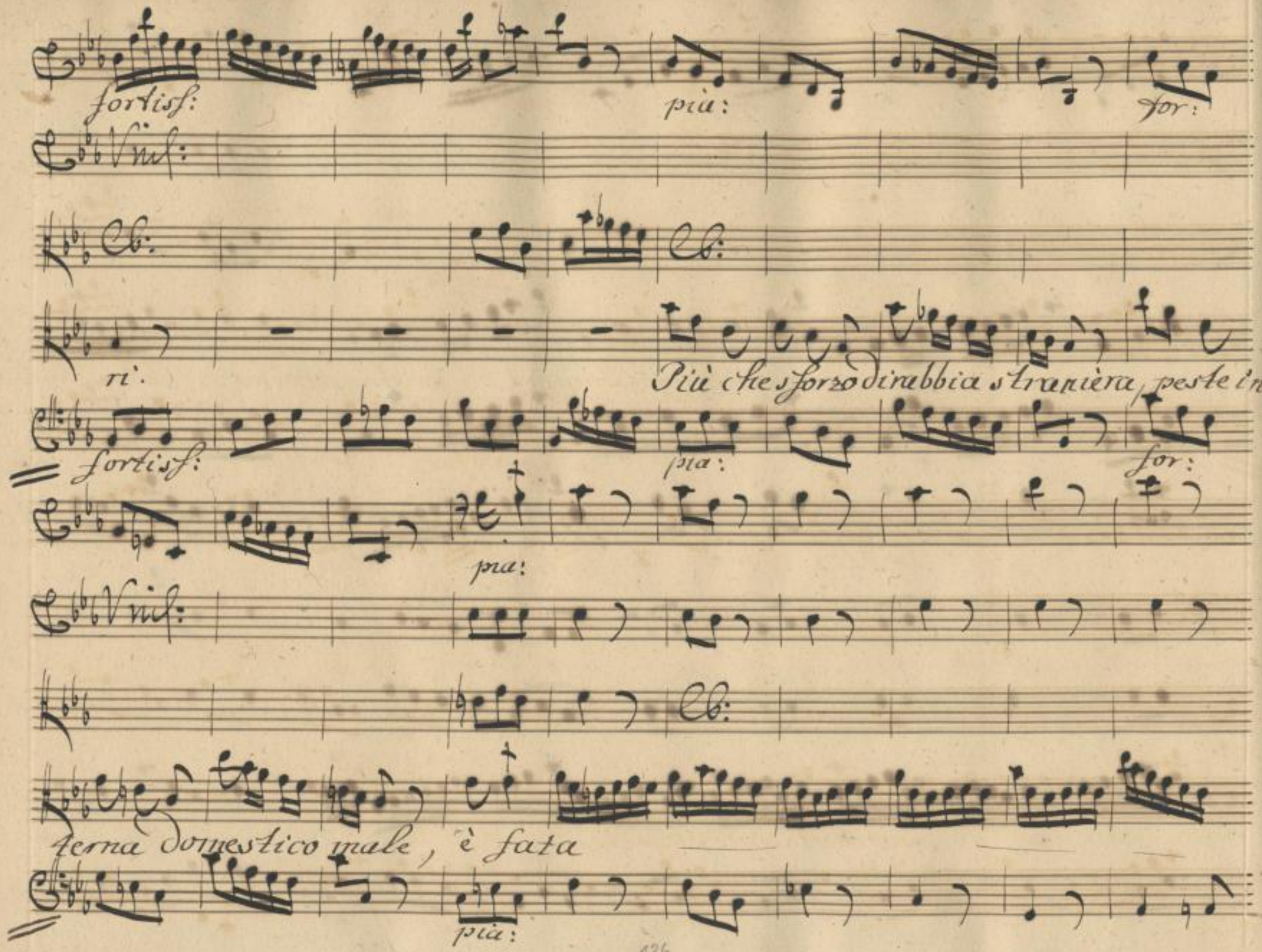

Sächsische Landesbibliothek –
Staats- und Universitätsbibliothek Dresden
http://digital.slub-dresden.de/id381802612/132

poco for:

Vnis:

poc: for:

le sovvente agli Imperi peste interna, è fata

poco for:

pia: for: fortiss:

Vnis:

le, sovvente agli Imperi.

pia: for: fortiss:

Sächsische Landesbibliothek – Staats- und Universitätsbibliothek Dresden
http://digital.slub-dresden.de/id381802612/133

pia:

Vnl:

Cb:

E prudente non è chi governa, sea curarlo non volgei' pen-

pia:

Vnl:

Cb:

siè — — — ri, sea curarlo non volgei pensiè — — ri.

D.C.

Sächsische Landesbibliothek – Staats- und Universitätsbibliothek Dresden
http://digital.slub-dresden.de/id381802612/134

Scena. XII.

Isacio — O là, s'appresti ai Giochi usati il corso di regnoi mpazi-

Volo.

enza a cacciarti dal trono non mi stimola, o Madre: così fanciul non

sono, ch'io non discerna a quali acerbe cure, ci soggetta il comando, e quai tesco

Fra e spine e punture. Di possedere Eudossa, mi si conceda, e mi rerò con

pace a me dovuto in mano altrui lo scettro; mà se per adempir dell'amor

Sächsische Landesbibliothek – Staats- und Universitätsbibliothek Dresden
http://digital.slub-dresden.de/id381802612/135

mio i fervidi disegni fuor che regnar non v'è altra via, si regni.

Viol:

Viol:

Moderato.

Viol:

Sächsische Landesbibliothek – Staats- und Universitätsbibliothek Dresden
http://digital.slub-dresden.de/id381802612/136

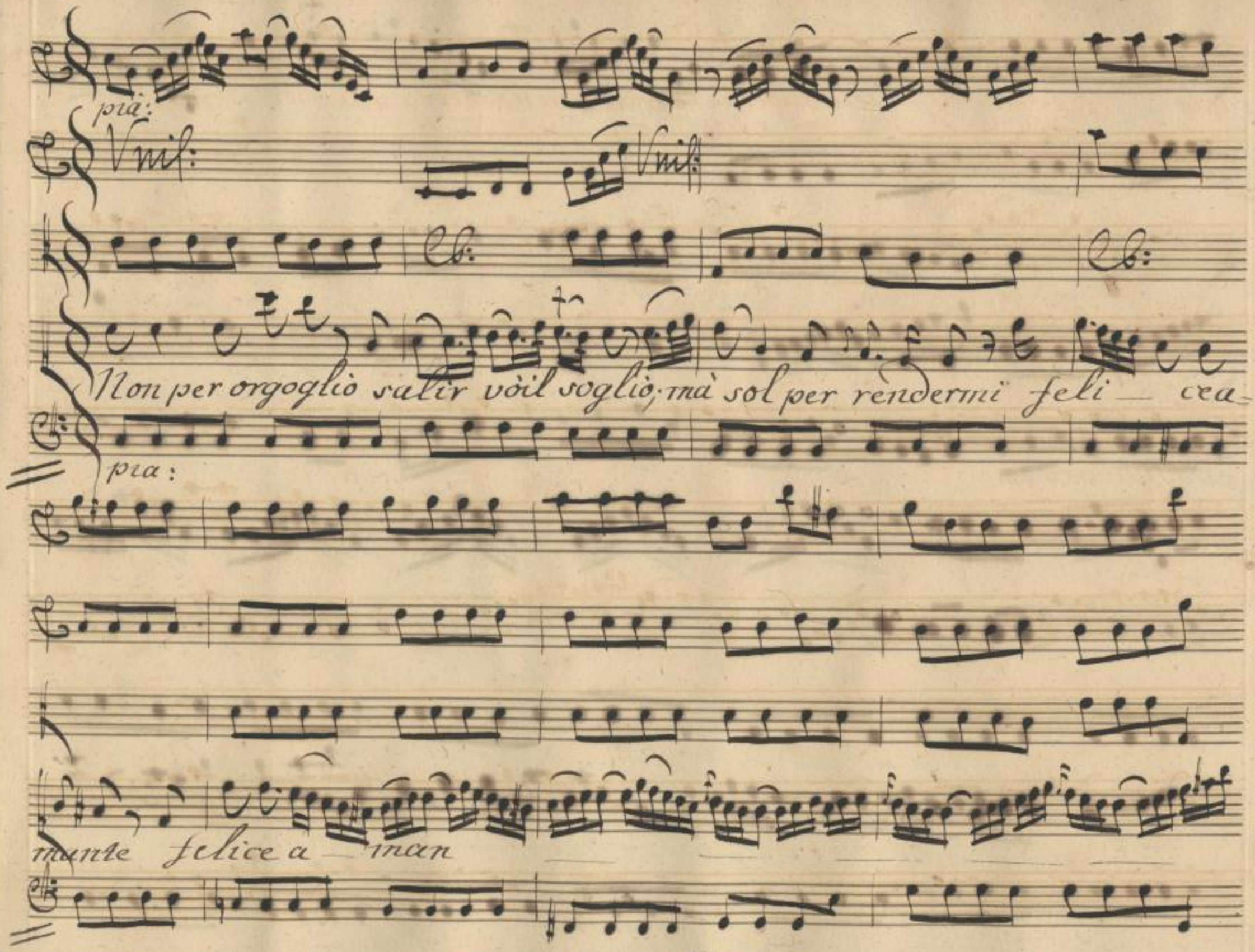

Sächsische Landesbibliothek –
Staats- und Universitätsbibliothek Dresden
http://digital.slub-dresden.de/id381802612/137

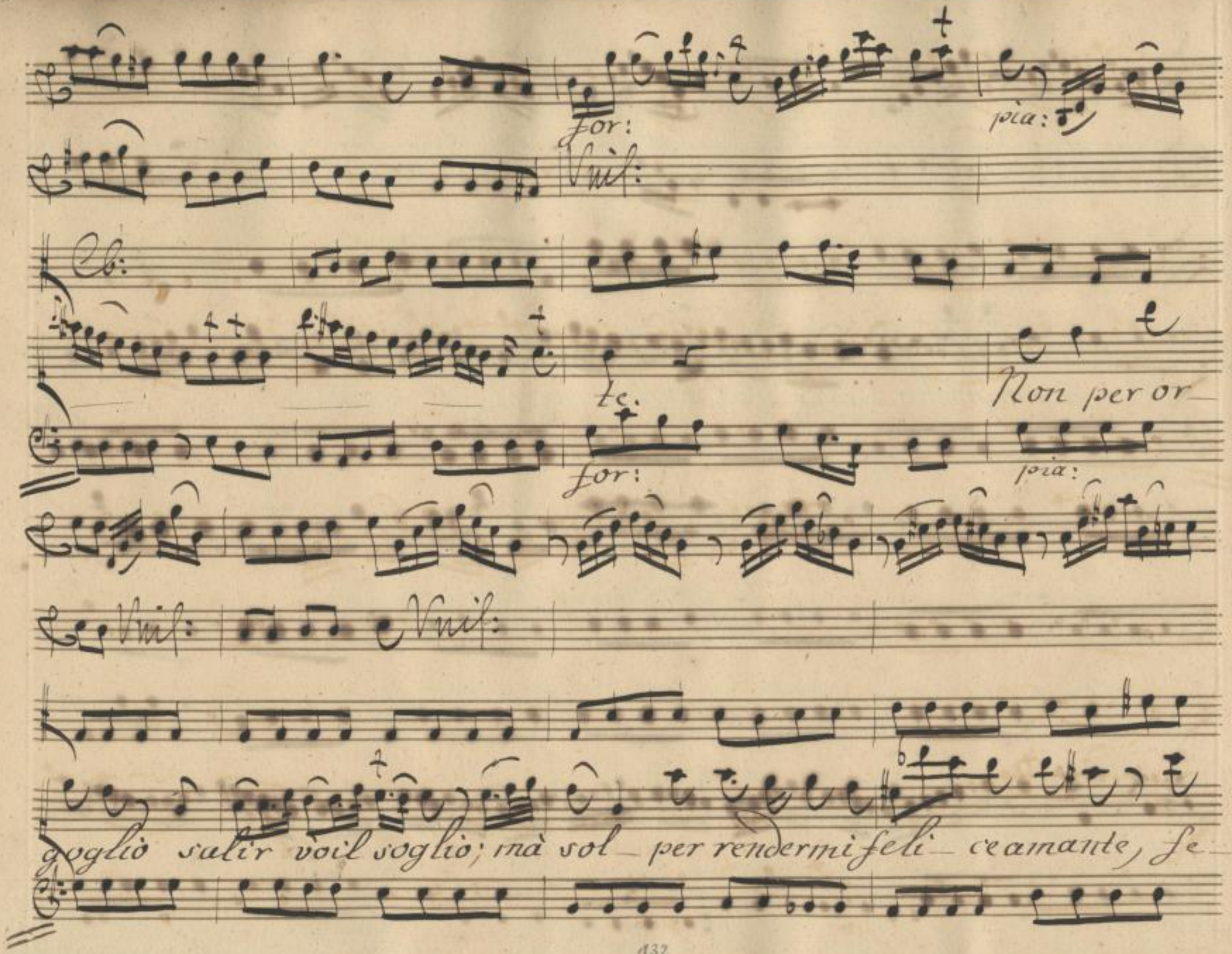

Sächsische Landesbibliothek –
Staats- und Universitätsbibliothek Dresden
http://digital.slub-dresden.de/id381802612/138

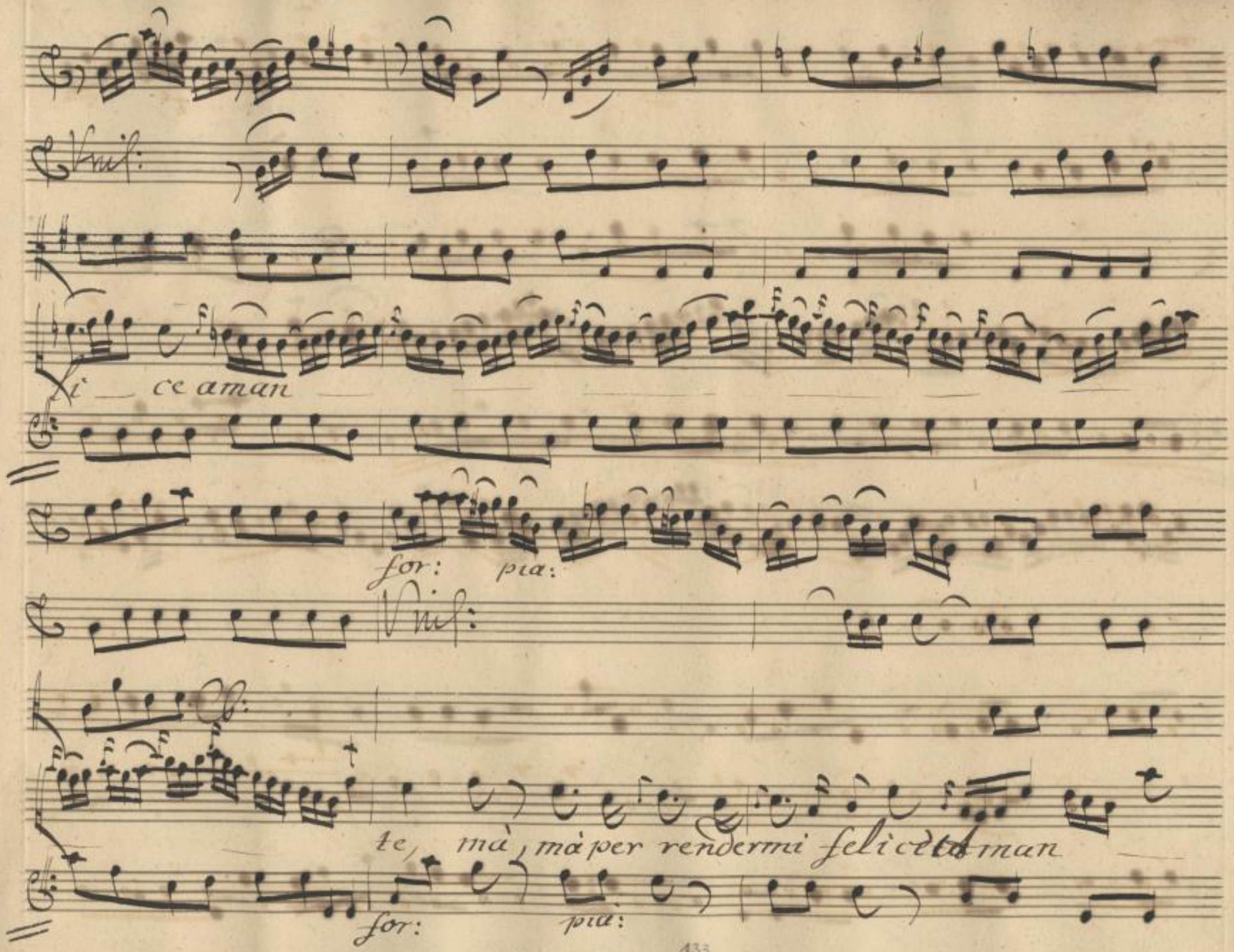

Sächsische Landesbibliothek –
Staats- und Universitätsbibliothek Dresden
http://digital.slub-dresden.de/id381802612/139

for:

Vnis:

Cb:

te.

for:

Sächsische Landesbibliothek –
Staats- und Universitätsbibliothek Dresden
http://digital.slub-dresden.de/id381802612/140

più tosto allegro.

pia:

Vnl:

Cb:

Senza rispetti senza timore, poter gli affetti seguir del core, il più bel titolo è

pia:

Vnl:

Vnl:

Cb:

Sun Regnan te, il più bel

Sächsische Landesbibliothek – Staats- und Universitätsbibliothek Dresden
http://digital.slub-dresden.de/id381802612/141

come prima.

for:

Vnis:

Vnis:

Titolo è d'un Regnan — te.

come prima.

for:

Vnis:

Fine
dell'Atto
Primo.

Dal Segno.

Sächsische Landesbibliothek –
Staats- und Universitätsbibliothek Dresden
http://digital.slub-dresden.de/id381802612/142

Sächsische Landesbibliothek –
Staats- und Universitätsbibliothek Dresden
http://digital.slub-dresden.de/id381802612/143

Come prima.

for:

Titolo è d'un Regnan

te.

Come prima.

for:

Fine del Atto Primo.

Dal Segno.

Sächsische Landesbibliothek –
Staats- und Universitätsbibliothek Dresden
http://digital.slub-dresden.de/id381802612/144

Mus. 2477
F 24

Sächsische Landesbibliothek –
Staats- und Universitätsbibliothek Dresden
http://digital.slub-dresden.de/id381802612/145

Sächsische Landesbibliothek –
Staats- und Universitätsbibliothek Dresden
http://digital.slub-dresden.de/id381802612/146

Sächsische Landesbibliothek –
Staats- und Universitätsbibliothek Dresden
http://digital.slub-dresden.de/id381802612/147

Sächsische Landesbibliothek –
Staats- und Universitätsbibliothek Dresden
http://digital.slub-dresden.de/id381802612/148

Sächsische Landesbibliothek –
Staats- und Universitätsbibliothek Dresden
http://digital.slub-dresden.de/id381802612/149

Sächsische Landesbibliothek –
Staats- und Universitätsbibliothek Dresden
http://digital.slub-dresden.de/id381802612/150

Sächsische Landesbibliothek –
Staats- und Universitätsbibliothek Dresden
http://digital.slub-dresden.de/id381802612/151

Sächsische Landesbibliothek –
Staats- und Universitätsbibliothek Dresden
http://digital.slub-dresden.de/id381802612/152

Sächsische Landesbibliothek –
Staats- und Universitätsbibliothek Dresden
http://digital.slub-dresden.de/id381802612/153

Datum

Sächsische Landesbibliothek –
Staats- und Universitätsbibliothek Dresden
http://digital.slub-dresden.de/id381802612/154

Atto II.ª

Scena I.ª

Galleria.

Niceforo, Eudossa.

Nic: A Irene dunque i pensier miei svelasti? Il tuo volere, il

Nic: suo assoluto comando forzaro il labbro a violar l'arcano. Che

Eud: disse? qual divenne? qualchi paragonar ode tutt'ora a quello degli

Nic: Dei, il suo grado, il suo stato, edd affronto si reca amor privato Misero!

Mus. 2477-F-24

Sächsische Landesbibliothek – Staats- und Universitätsbibliothek Dresden
http://digital.slub-dresden.de/id381802612/155

Eud:

Ardente fiamma negliocchi poria, sfolgorò poi sul volto; e turbamento, ed

Nic:

ira sì turbanti mostrar la voce, ei gesti: Sconsigliata sorella,

chi m'uccidesti. In avvenir qual core avrò, qual faccia, di comparire al

le sue luci innanzi? a quel divin sembiante, io struggermi godea tacito ar-

dendo, ed ottene une spesso dono del caso sì, mà pur sollievo del core infermo,

Sächsische Landesbibliothek – Staats- und Universitätsbibliothek Dresden
http://digital.slub-dresden.de/id381802612/156

Eud:

un dolce riso, un guardo; in odio all'idol mio che farò adesso. Ilice sono, al tuo

suolo, tutta la mia pietà sento commossa; pure, credi ad Eudossa, rinunzia ad una

mor, che di speranza nudrir non t'è permesso: della tua lontananza, orror ebbi fin-

ora; ma se per fuggir rischio, ed alla mente per cancellar un sì fatale og-

getto, il dir ti giova a questo reggia addio, vattene pure, o Dio!

Sächsische Landesbibliothek – Staats- und Universitätsbibliothek Dresden
http://digital.slub-dresden.de/id381802612/157

Nic:

Vatten, ch'io stessa il tuo partire affetto. Ch'io cessi d'adorarla? esca del foco

mio non è un leggiero, giovanile pensiero; quella parte dell'alma amore à

s'celta, che vive eterna, ove ripor sua sede; nè trarne puote lontananza, o

Eud:

Nic:

Eud:

tempo. Ragion, ch'ivi soggiorna il cacci in bando. Tu non sai ciò ch'è amar. o sconosciente, te più di me medesma forse non amo. e di sorella affetto, perchè

Sächsische Landesbibliothek – Staats- und Universitätsbibliothek Dresden
http://digital.slub-dresden.de/id381802612/158

Nic:

Vecchio forse, è menoardente. S'è ver, che m'ami tanto, non dir più mai,

che da colei, che in mano tiene il fren di mia vita, il cor ripigli; e se pietosi

più esser non denno serba amen sordo amante i tuoi consigli

allegro mà non presto.

Sächsische Landesbibliothek – Staats- und Universitätsbibliothek Dresden
http://digital.slub-dresden.de/id381802612/159

pia: for:

pia: for:

pia:

Dell'adora_to lac_ cio non sia chi tenti sciagliermi

pia:

Sächsische Landesbibliothek –
Staats- und Universitätsbibliothek Dresden
http://digital.slub-dresden.de/id381802612/160

for:

Cb:

potrà la vita togliermi non togliermi l'amor, non to

for: for:

Unis:

Cb:

gliermi l'amor.

fortiss:

pia:

Cb: Cb:

Dall'adora_ to lac cio non sia chi tenti sciolgermi, potrà

Sächsische Landesbibliothek –
Staats- und Universitätsbibliothek Dresden
http://digital.slub-dresden.de/id381802612/162

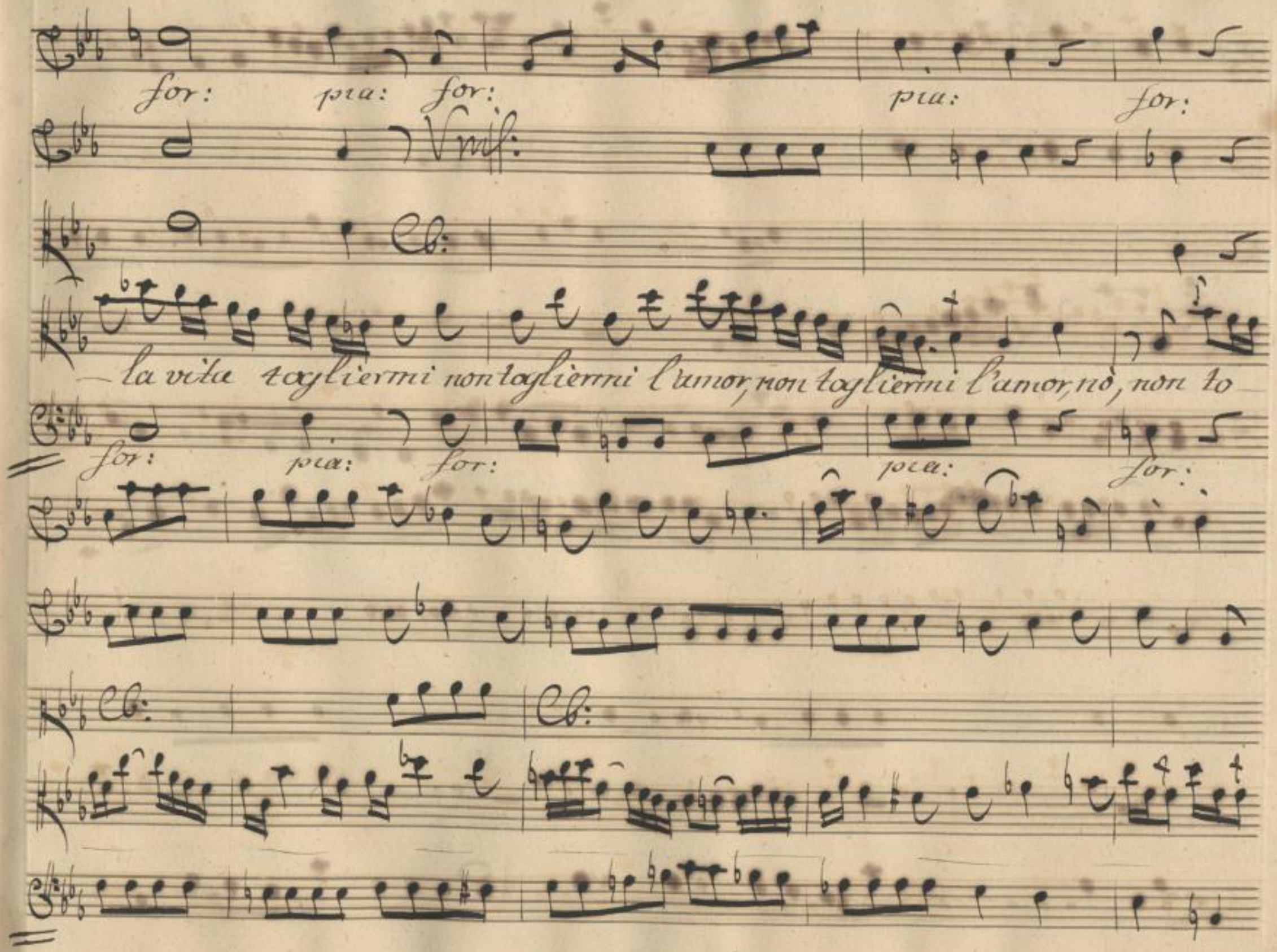

Sächsische Landesbibliothek –
Staats- und Universitätsbibliothek Dresden
http://digital.slub-dresden.de/id381802612/163

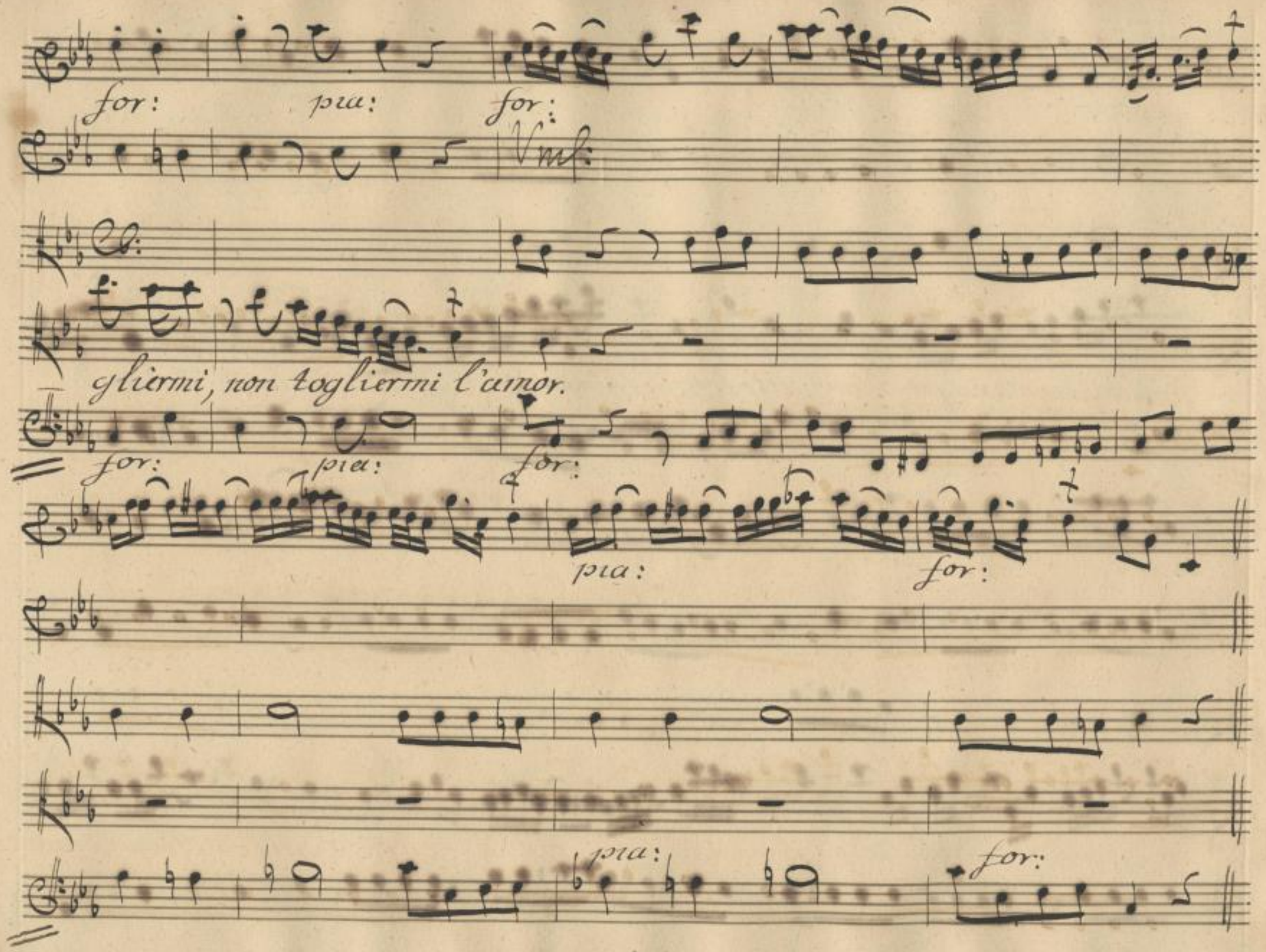

Sächsische Landesbibliothek –
Staats- und Universitätsbibliothek Dresden
http://digital.slub-dresden.de/id381802612/164

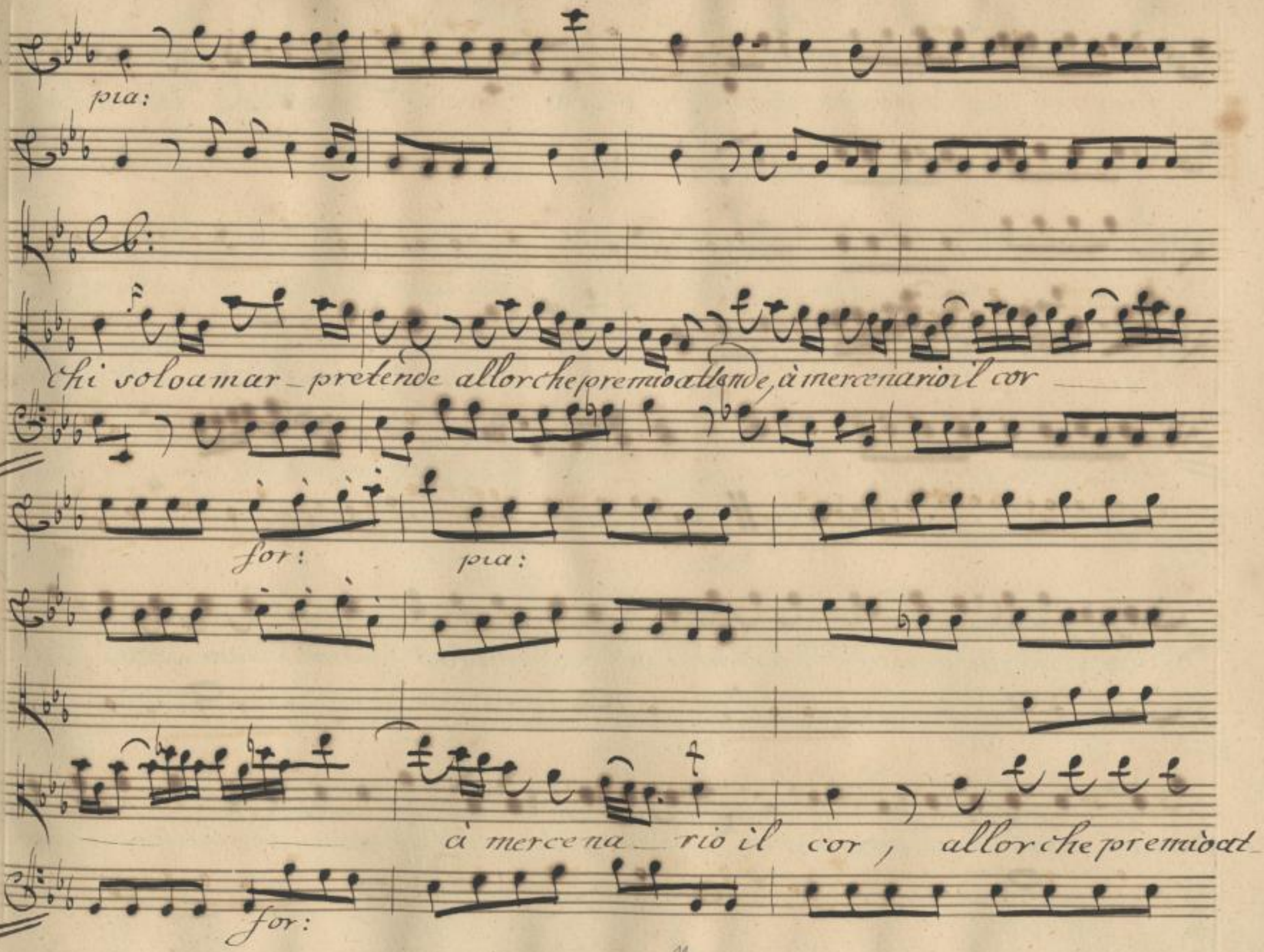

Sächsische Landesbibliothek –
Staats- und Universitätsbibliothek Dresden
http://digital.slub-dresden.de/id381802612/165

for:

Vmf:

Cb:

ten de à mercena rio il cor. Da Capo.

Scena II. Irene, Eudossa.

Ir:

Dipoun non altercar, che di lontano osservato ò trà voi, dove così tur-

Eud:

bato vasseneiltuogerman. Divina Augusta, il suo a deplorar misero

Sächsische Landesbibliothek – Staats- und Universitätsbibliothek Dresden
http://digital.slub-dresden.de/id381802612/166

Ir: Eud: Eud:

stato. che l'affligge? l'orrore d'avertiamando provocata ad ira. E

Eud:

chi gli diè di mia disgrazia avviso? Io che di sua condanna, la sentenza mortalti

Ir:

lessi inviso. d'interpretar mia mente di leggier non t'avvenga un'altra volta,

Eud:

che non vada sepolta in sempiterno oblio si ardita fiamma, non reste_

Ir:

rà da miei rimproveri, e consigli. Uffiziosa chi ti rende co_

Sächsische Landesbibliothek – Staats- und Universitätsbibliothek Dresden
http://digital.slub-dresden.de/id381802612/167

Eud:

tanto? fra tel sei non ti fosse, ti crederei dell'amor suo gelosa. Dall'udir

suo, dal mio parlare offesa la tua non mi vietasti alla presenza

Ir:

or qual error!.. Non ti smarrir. di lui m'ai tu l'amor scoperto, con egual confi-

Eud: Ir:

denza giust'è ch'io faccia a tal mio core aperto. Attendo umil. le

fronti ai Rè non fascia il diadema così, che nella mente a un oggetto gen-

Sächsische Landesbibliothek – Staats- und Universitätsbibliothek Dresden
http://digital.slub-dresden.de/id381802612/168

Il vieti l'entrata; e per andar da debolezza esente non basta, o cara

Eud: Ir:

essere al soglio nata. / che dirà / L'altrui fiamme, forse il mio ardor pre-

Eud:

venne: Vè chi spera, chi chiede; chieder, sperar chi non osava, ottenne. Ott-

Ir:

tenuta l'ascolto. Che più? gli affetti miei Niceforo possiede; ei di mia

sorte, egli del viver mio fatto è Signore. ne mormora virtude, e

Sächsische Landesbibliothek – Staats- und Universitätsbibliothek Dresden
http://digital.slub-dresden.de/id381802612/169

perche tarla sol mi resta una via, mà non m'affretti a depor pria del tempo

Del regno i freni, e non tradisca Oreste, le fortune d'un figlio, in

fin che dura autorità in me, di benefizzi colmarlo posso, e

farlo grande in guisa, ch'altri senza stupore il vegga eletto, del morto Augusto

Eud: Ir:

ad occupar il letto. Niceforo suo sposo! Palesati ad o

Sächsische Landesbibliothek – Staats- und Universitätsbibliothek Dresden
http://digital.slub-dresden.de/id381802612/170

restei sensi miei già per mio cenno avrà Leon? sè poco, d'Imperadrice al

Eud: Ir:

grado colle nozze d'Isaccio alzar prometto Eudossa. Ahi qual promesso. Tu

se poter ai sovrail padre alcuno, secondail mio desio? D'onor vaghezza

quando gli punga ambizioso il core, mostrugli, che non puote bra-

Eud:

mar al sangue suo lustro maggiore. Se Niceforo amante timor mi diè,

Sächsische Landesbibliothek – Staats- und Universitätsbibliothek Dresden
http://digital.slub-dresden.de/id381802612/171

più mi spaventa amato: mi spaventa l'onor, che a me proponi e si

novo m'ingombra orror gli spirti, che sentir non mi lascia la

gloria ch'è riposta in ubbidirti.

Viul:

Cb:

Allegro.

Sächsische Landesbibliothek – Staats- und Universitätsbibliothek Dresden
http://digital.slub-dresden.de/id381802612/172

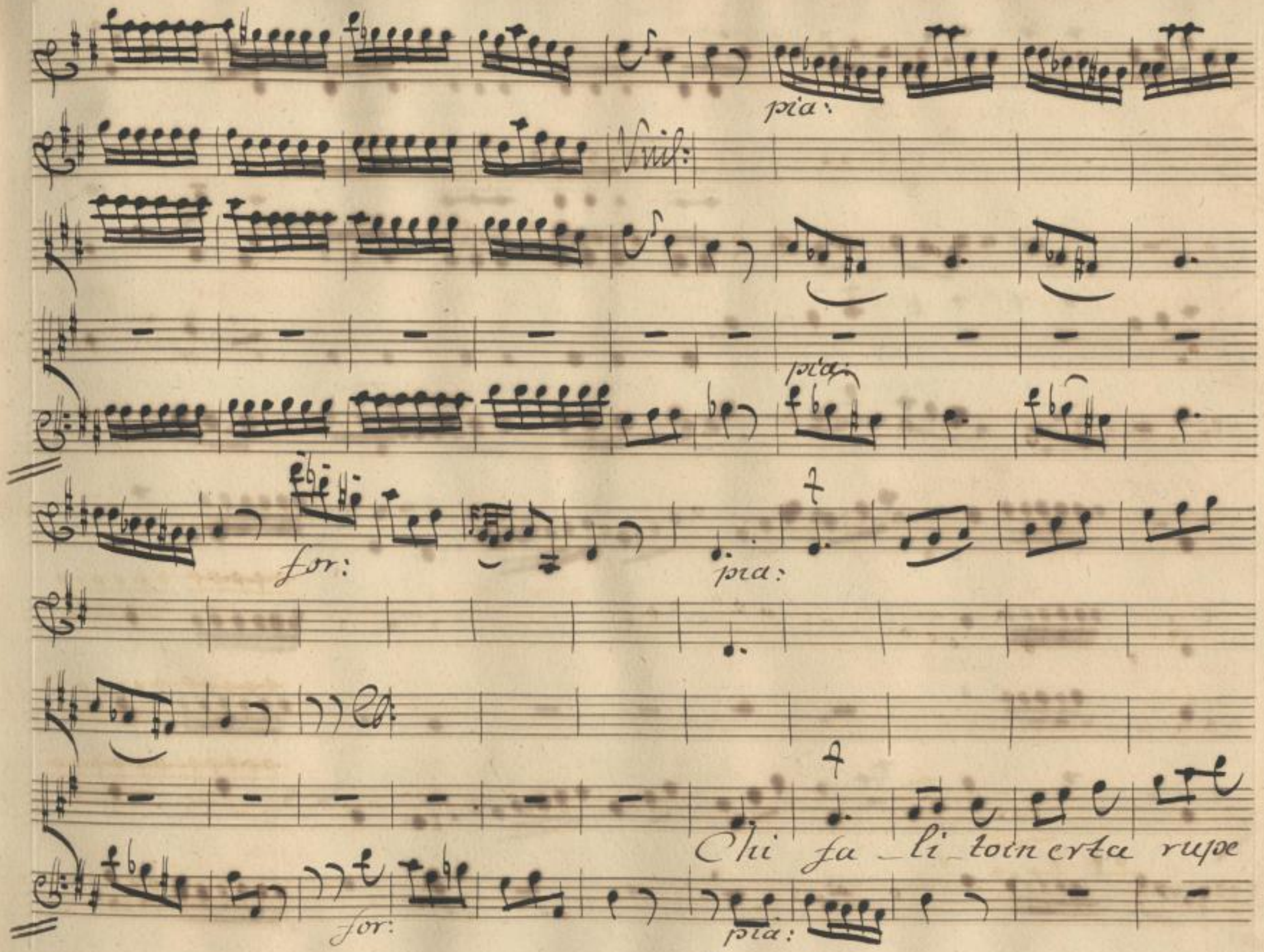

Sächsische Landesbibliothek –
Staats- und Universitätsbibliothek Dresden
http://digital.slub-dresden.de/id381802612/173

già vicino all'ciel si mira, alle cupe valli allor che il guardo gì

Viul:

ra, trema, trema in forse di cader trema,

pia:

Sächsische Landesbibliothek – Staats- und Universitätsbibliothek Dresden
http://digital.slub-dresden.de/id381802612/174

for: fortiss: pia:

Vnl: Vnl:

Cb:

tremain forse di cader. Chi

for: fortiss:

Cb:

salito in erta rupe già vicino il Ciel si mira, alle cupe valli al

Sächsische Landesbibliothek –
Staats- und Universitätsbibliothek Dresden
http://digital.slub-dresden.de/id381802612/175

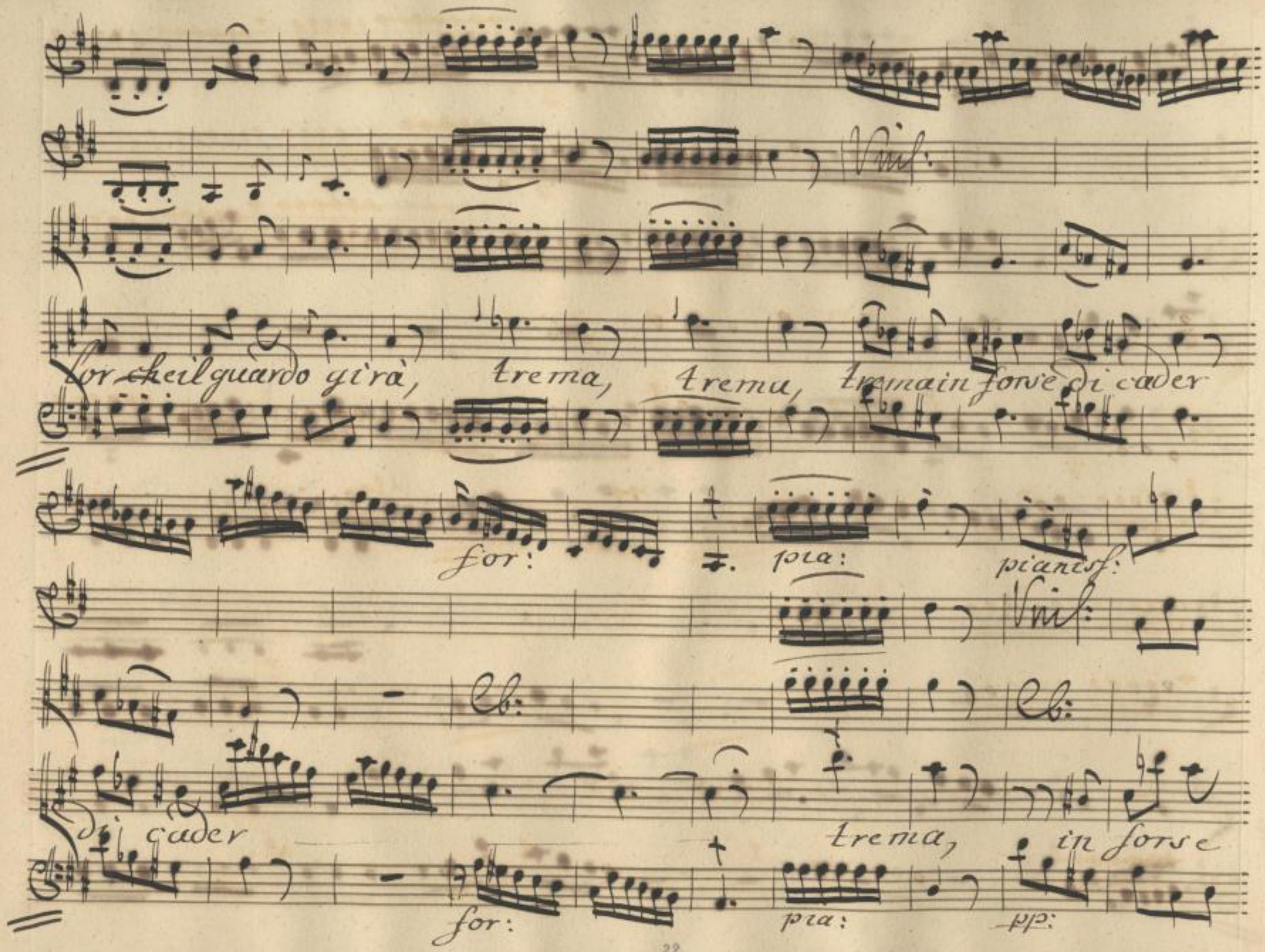

Sächsische Landesbibliothek –
Staats- und Universitätsbibliothek Dresden
http://digital.slub-dresden.de/id381802612/176

più for: fortiss:

Vnis:

di cader, tremain forse di cader di cader.

più for: fortiss:

pia: for: pia:

Vnis:

pia: for: Si

Sächsische Landesbibliothek –
Staats- und Universitätsbibliothek Dresden
http://digital.slub-dresden.de/id381802612/177

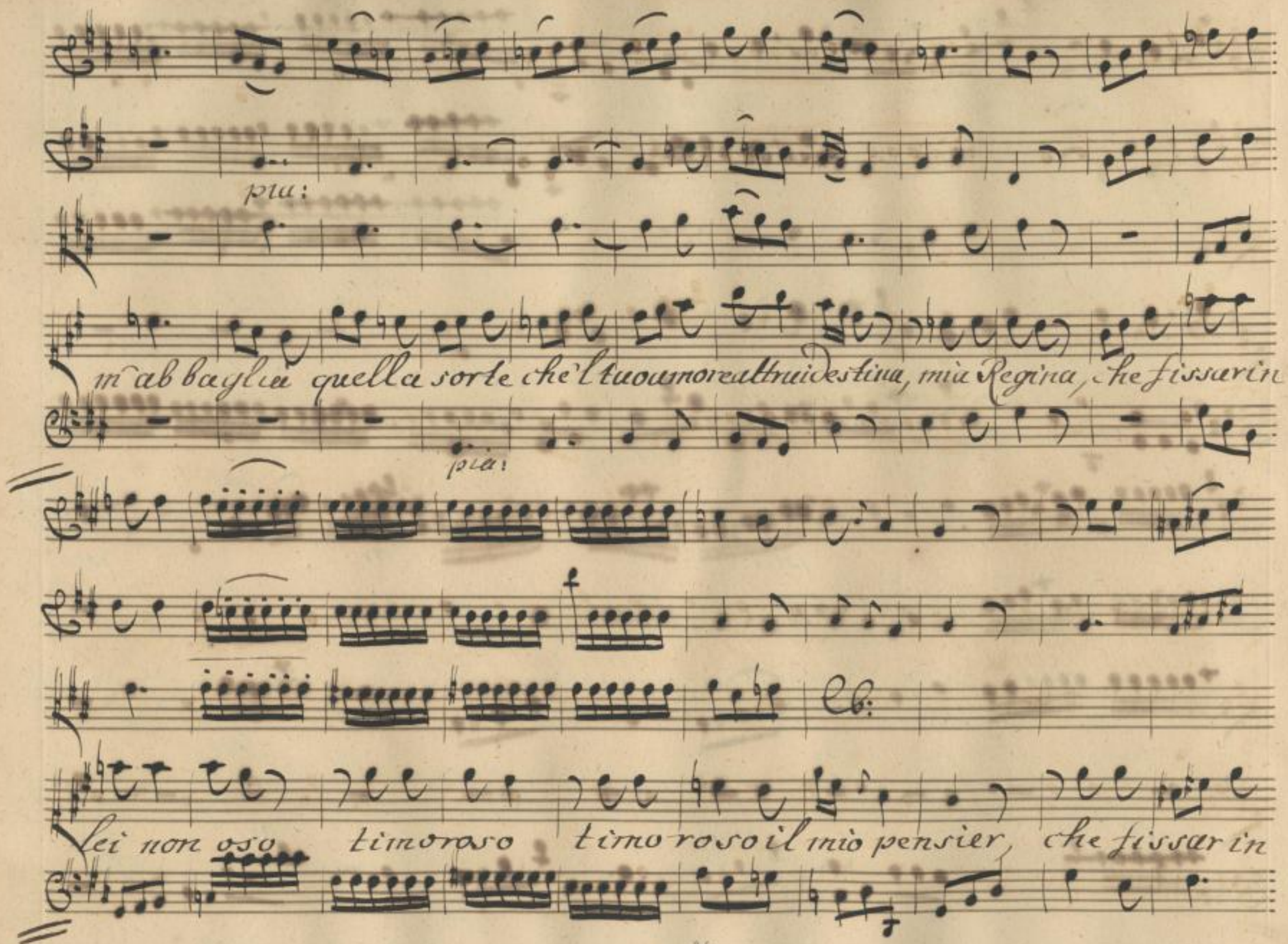

Sächsische Landesbibliothek –
Staats- und Universitätsbibliothek Dresden
http://digital.slub-dresden.de/id381802612/178

lei non oso, timoroso timorosoil mio pensier.

Da Capo.

Scena III. Irene

Timor l'arma è che infesta sol le merti volgari; fin nelle debo

lezze un magnanimo cor si manifesta. con orecchio indulgente, il

Sächsische Landesbibliothek – Staats- und Universitätsbibliothek Dresden
http://digital.slub-dresden.de/id381802612/179

mondo forse udrà le mie: dagli altri quanto più ci distingue il grado e 'l

regno, ann' i impeto maggior gli affetti nostri, e più il nostro fallir di scusa è

degno. tutta a voi m' abbandono, dolci d'amante idee. già Leone par-

lò: già l'altre offerte Oreste accetta, ed a far grande il figlio

col mio amore cospira il suo consiglio.

Sächsische Landesbibliothek – Staats- und Universitätsbibliothek Dresden
http://digital.slub-dresden.de/id381802612/180

Corni

Chalumeauce

Vnl: ed Viol:

Oboe solo

Vnl:

Flauti

Vnl: col f. fl:

Violini.

Vnl:

Non troppo Lento.

Sächsische Landesbibliothek –
Staats- und Universitätsbibliothek Dresden
http://digital.slub-dresden.de/id381802612/181

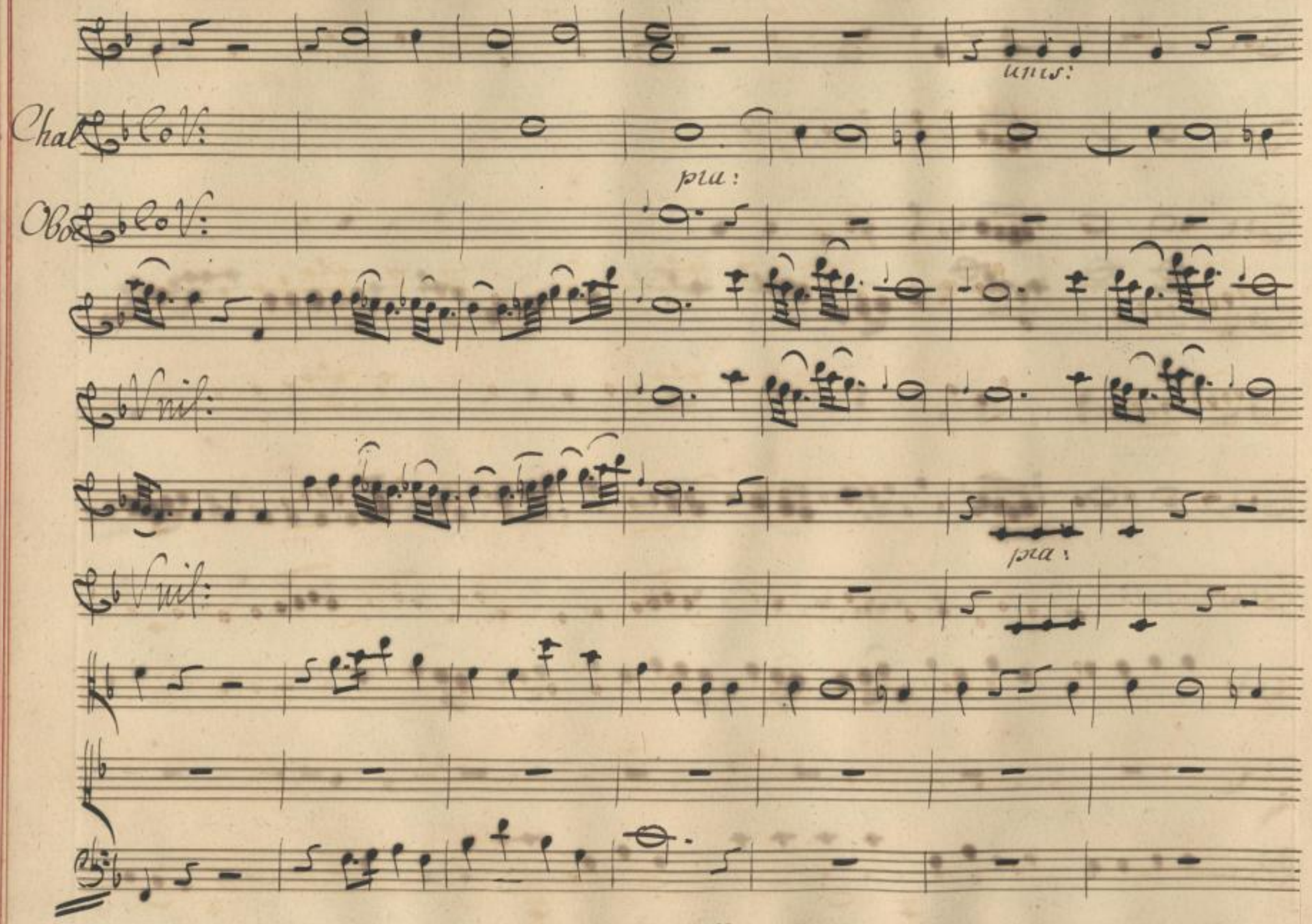

Sächsische Landesbibliothek –
Staats- und Universitätsbibliothek Dresden
http://digital.slub-dresden.de/id381802612/182

unis:

for: pia: for:

Col 1. Viol:

for:

Col 2. Viol:

pia: for:

for:

pia:

for:

29

unis:

pia:

pia: assai.

pia:

Spirar sento un au—ra lieve un au—ra lieve che spirar promette in

pia:

Sächsische Landesbibliothek – Staats- und Universitätsbibliothek Dresden
http://digital.slub-dresden.de/id381802612/184

pianiss.

breve del mio cor le brame in porto, le bra

Sächsische Landesbibliothek –
Staats- und Universitätsbibliothek Dresden
http://digital.slub-dresden.de/id381802612/185

poco for:

me in porto, le braine in

poco for:

Sächsische Landesbibliothek –
Staats- und Universitätsbibliothek Dresden
http://digital.slub-dresden.de/id381802612/186

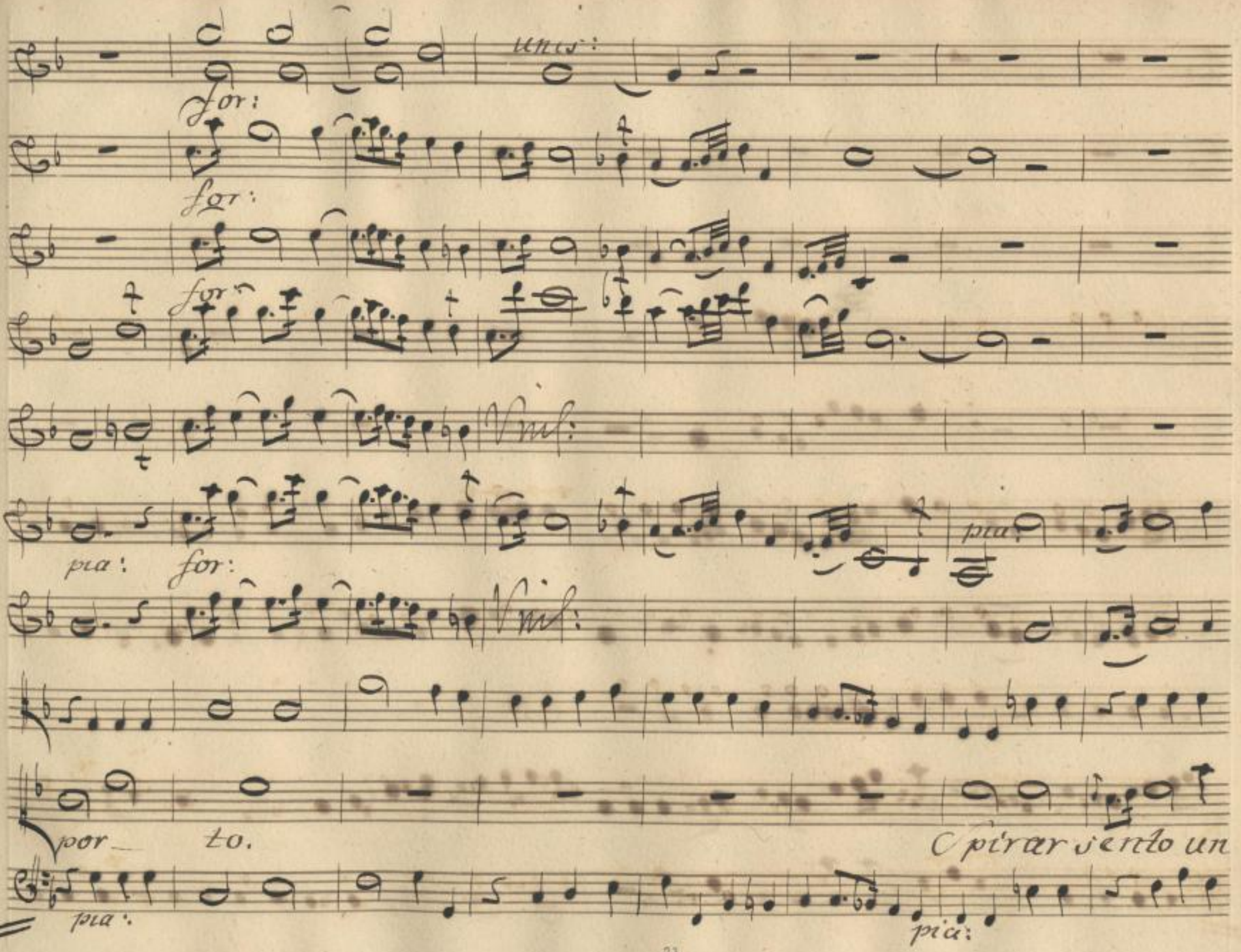

Sächsische Landesbibliothek –
Staats- und Universitätsbibliothek Dresden
http://digital.slub-dresden.de/id381802612/187

unis:

pia:

pia: assai.

cue_ra lieve un cue_ra lieve, che spirar promette in breve del mio cor le bra_

Sächsische Landesbibliothek – Staats- und Universitätsbibliothek Dresden
http://digital.slub-dresden.de/id381802612/188

Sächsische Landesbibliothek –
Staats- und Universitätsbibliothek Dresden
http://digital.slub-dresden.de/id381802612/189

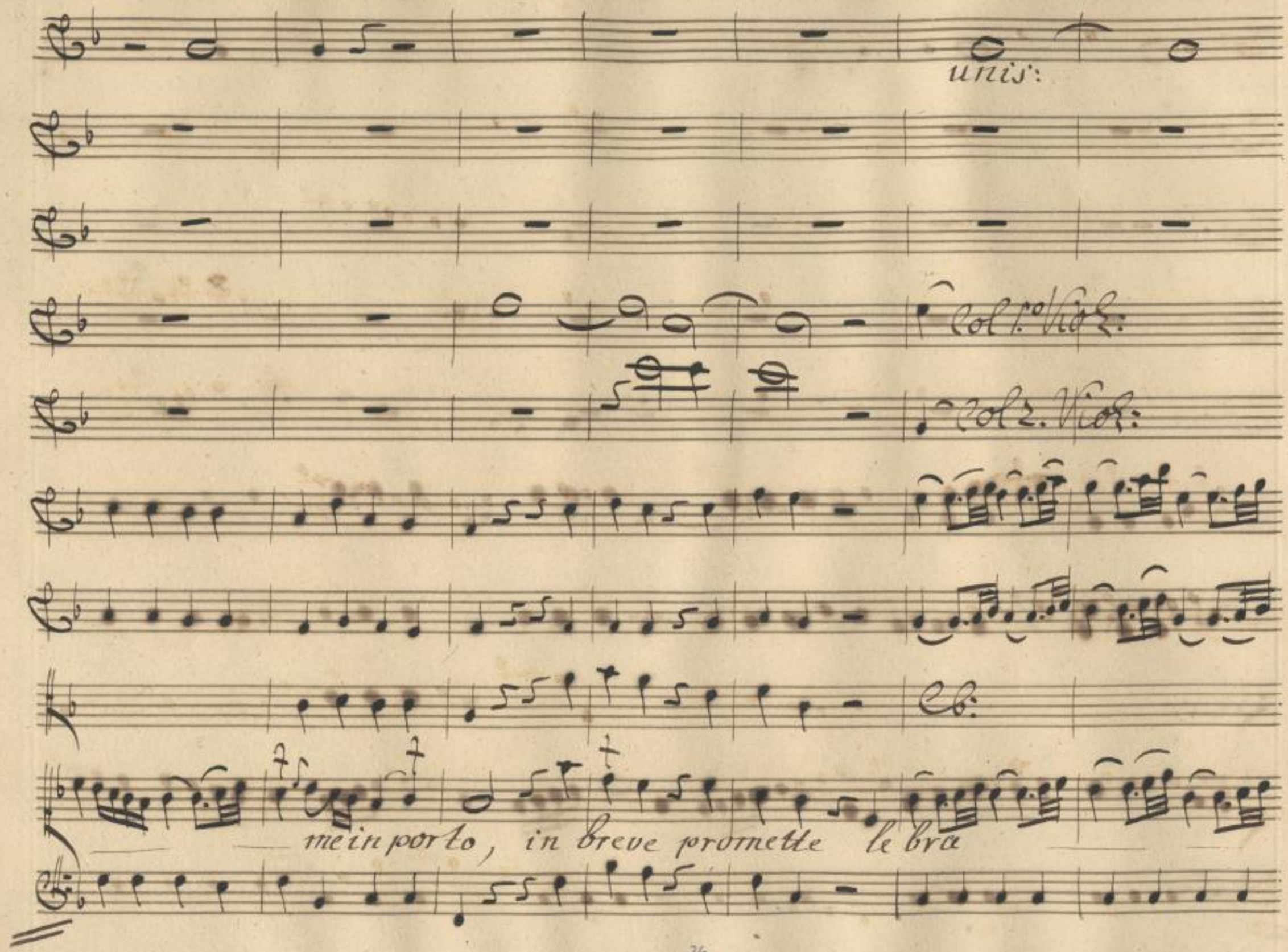

Sächsische Landesbibliothek –
Staats- und Universitätsbibliothek Dresden
http://digital.slub-dresden.de/id381802612/190

unis:

for: Vnl: pia:

Col 1. Viol:

Col 2. Viol:

for:

for: for:

for:

me in por_ to.

for: for:

Sächsische Landesbibliothek – Staats- und Universitätsbibliothek Dresden
http://digital.slub-dresden.de/id381802612/191

unis:

pia: pia: for:

Coll. Viol:

for:

Col 2. Viol:

pia: for:

for:

pia: for:

for:

pia:

Sächsische Landesbibliothek –
Staats- und Universitätsbibliothek Dresden
http://digital.slub-dresden.de/id381802612/192

unis: sempre co' Violini

pia: for: pia: for: pia: for: pia:

Vmf:

Cb:

Cb:

Un momento sol di spene paga un se — colo di pene, dolce

pia:

Allegretto.

Sächsische Landesbibliothek –
Staats- und Universitätsbibliothek Dresden
http://digital.slub-dresden.de/id381802612/193

for: pia: for: pia: for: pia:

Tanto è'l suo confor — to, Dolce tant'è'l suo con —

for: pia: for: pia: for: pia:

for — — to, il suo confor — to.

Sächsische Landesbibliothek – Staats- und Universitätsbibliothek Dresden
http://digital.slub-dresden.de/id381802612/194

pia: for:

col 1. Viol:

col 2. Viol:

pia: for:

pia: for:

Tempo di prima. pia: for: Dal Segno.

Sächsische Landesbibliothek – Staats- und Universitätsbibliothek Dresden
http://digital.slub-dresden.de/id381802612/195

Scena. IV.

Parte dell'Ippodromo Oreste

Isaccio.

Or:

Fiacchi e lenti consigli più non giovan, Signore: suoi rei disegni non dissimula Irene, e non colora, vuol rimaner ad ogni costo in trono; e la mia fede ad espugnar rivola. v'offre, il dì

Is:

resti? a divenirmi nuova di Niceforo tuo accesa è forse, e vol di regnoamore quello non è, che soddisfar procura: politica si

Sächsische Landesbibliothek – Staats- und Universitätsbibliothek Dresden
http://digital.slub-dresden.de/id381802612/196

crede in noi sovente ciò che ne nostri affetti à più vicina, e natural sor-

Or:

gente. Tu qual giovane pensi, Io qualchi molto visse, e molto

Is:

vide. Per prova so qual esca sia regio core ad amoroso foco.

Or:

Tolga il Ciel, ch'abbian loco, sì mostruose nozze: Tutto l'orror tu non ne vedi I-

Is:

stucio. Pieno di zelo in te veggo un Ministro, che alla propria grandezza

Sächsische Landesbibliothek – Staats- und Universitätsbibliothek Dresden
http://digital.slub-dresden.de/id381802612/197

Or:

sacrificar abborre la gloria del sovrano, e la salvezza. Figlio

siami per messo questo d'amor linguaggio, più non s'indugi. al Popolo rac-

colto qui pe' Giochi nel Circo autorevole insieme, e lusinghièro

chiedi un libero impero. del giogo femminil rossor gli prenda dalla tutela

sciolto ti dichiari, t'acclami e ti diffenda.

Sächsische Landesbibliothek –
Staats- und Universitätsbibliothek Dresden
http://digital.slub-dresden.de/id381802612/198

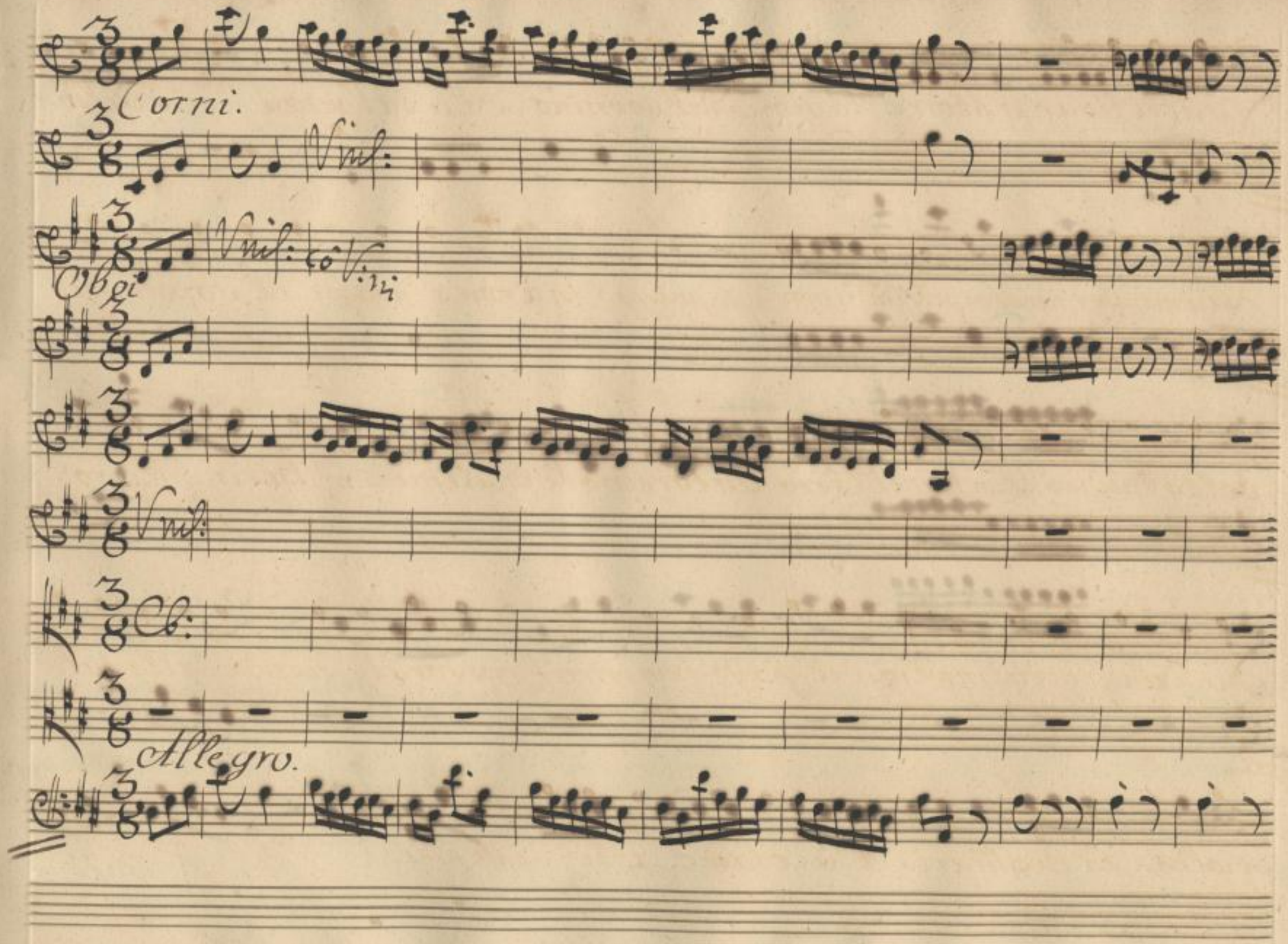

Sächsische Landesbibliothek –
Staats- und Universitätsbibliothek Dresden
http://digital.slub-dresden.de/id381802612/199

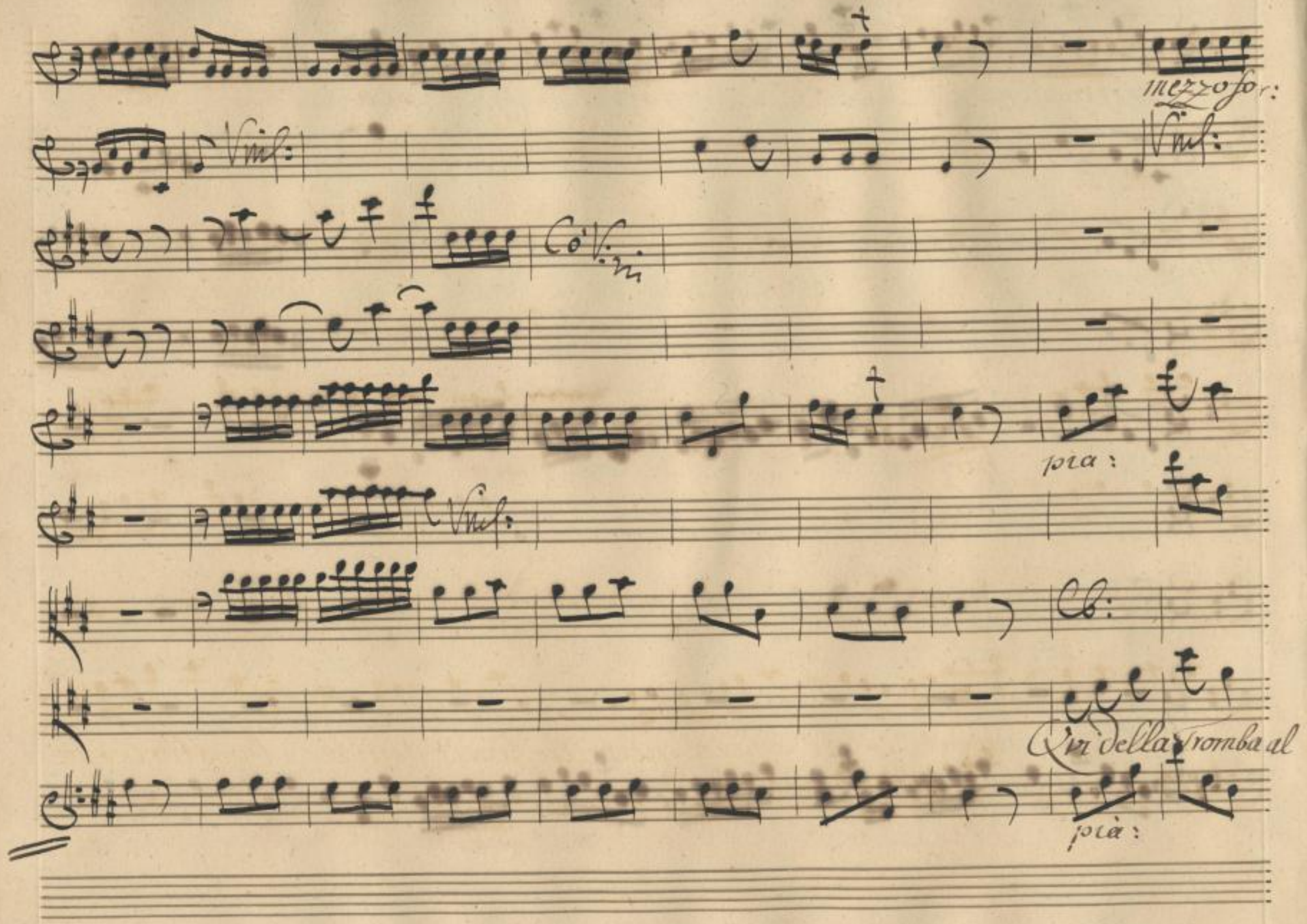

Sächsische Landesbibliothek –
Staats- und Universitätsbibliothek Dresden
http://digital.slub-dresden.de/id381802612/200

for: for: Vnl: pia:

for: Vnl: pia:

Cb:

sono unite, sudditi genti, schiere guerriere, audir venite, il vostro Cesare il

for: pia:

Sächsische Landesbibliothek – Staats- und Universitätsbibliothek Dresden
http://digital.slub-dresden.de/id381802612/201

for:

mezzo for:

Vnis:

Vnis:

for: fortiss:

Vnis:

pia:

vostro Rè, il vostro Rè.

for: fortiss:

Qui della trombaalsuono

pia:

Sächsische Landesbibliothek – Staats- und Universitätsbibliothek Dresden
http://digital.slub-dresden.de/id381802612/202

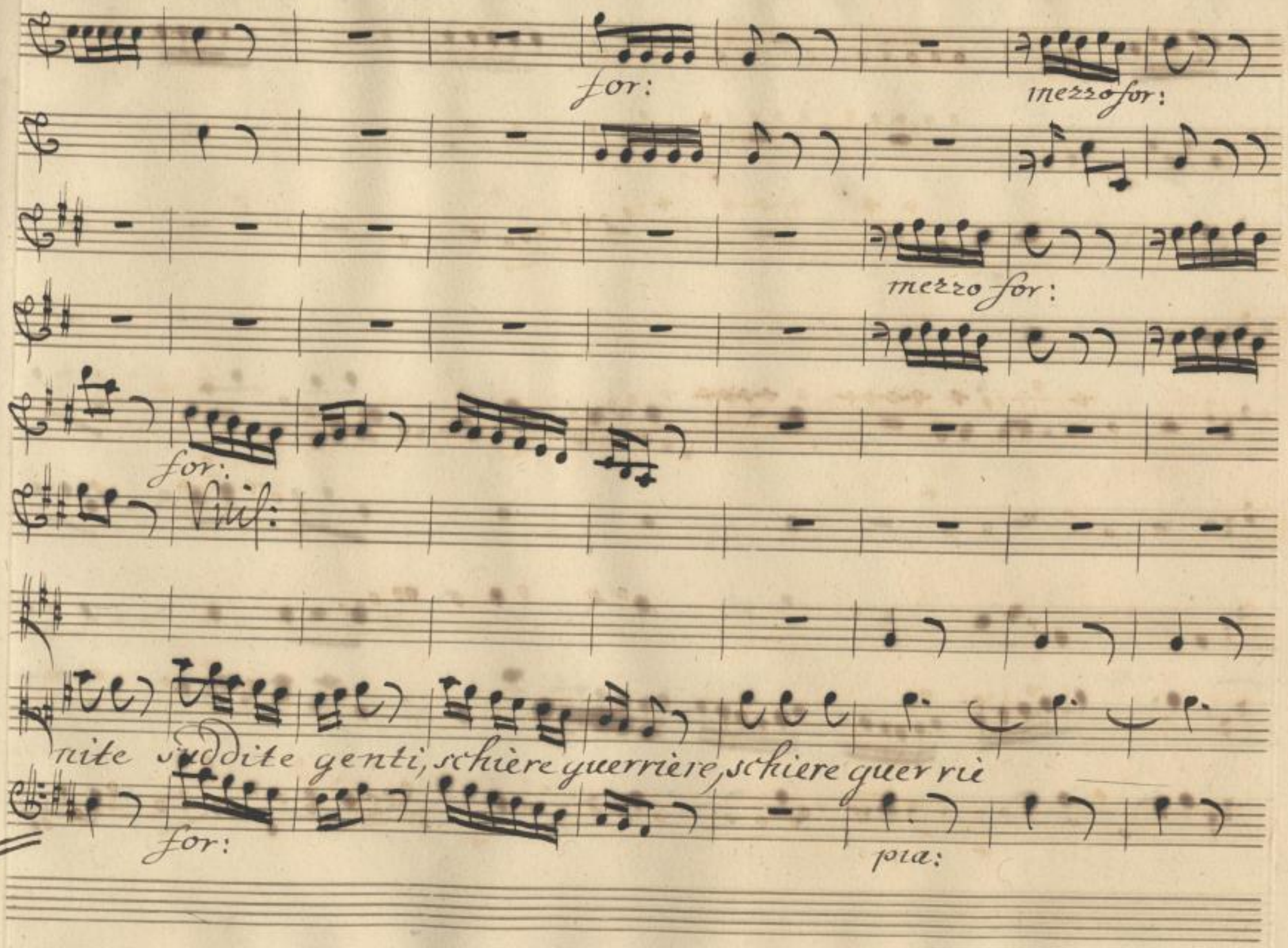

Sächsische Landesbibliothek –
Staats- und Universitätsbibliothek Dresden
http://digital.slub-dresden.de/id381802612/203

pia:

vmf:

pia:

re audir venide, audir ve

pia:

Sächsische Landesbibliothek –
Staats- und Universitätsbibliothek Dresden
http://digital.slub-dresden.de/id381802612/204

più for:

for:

Vnis:

for:

Vnis:

poco for:

for:

fortiss:

Vnis:

nite, venite, il vostro Cesare il vostro Rè il vostro Rè.

for:

Sächsische Landesbibliothek –
Staats- und Universitätsbibliothek Dresden
http://digital.slub-dresden.de/id381802612/205

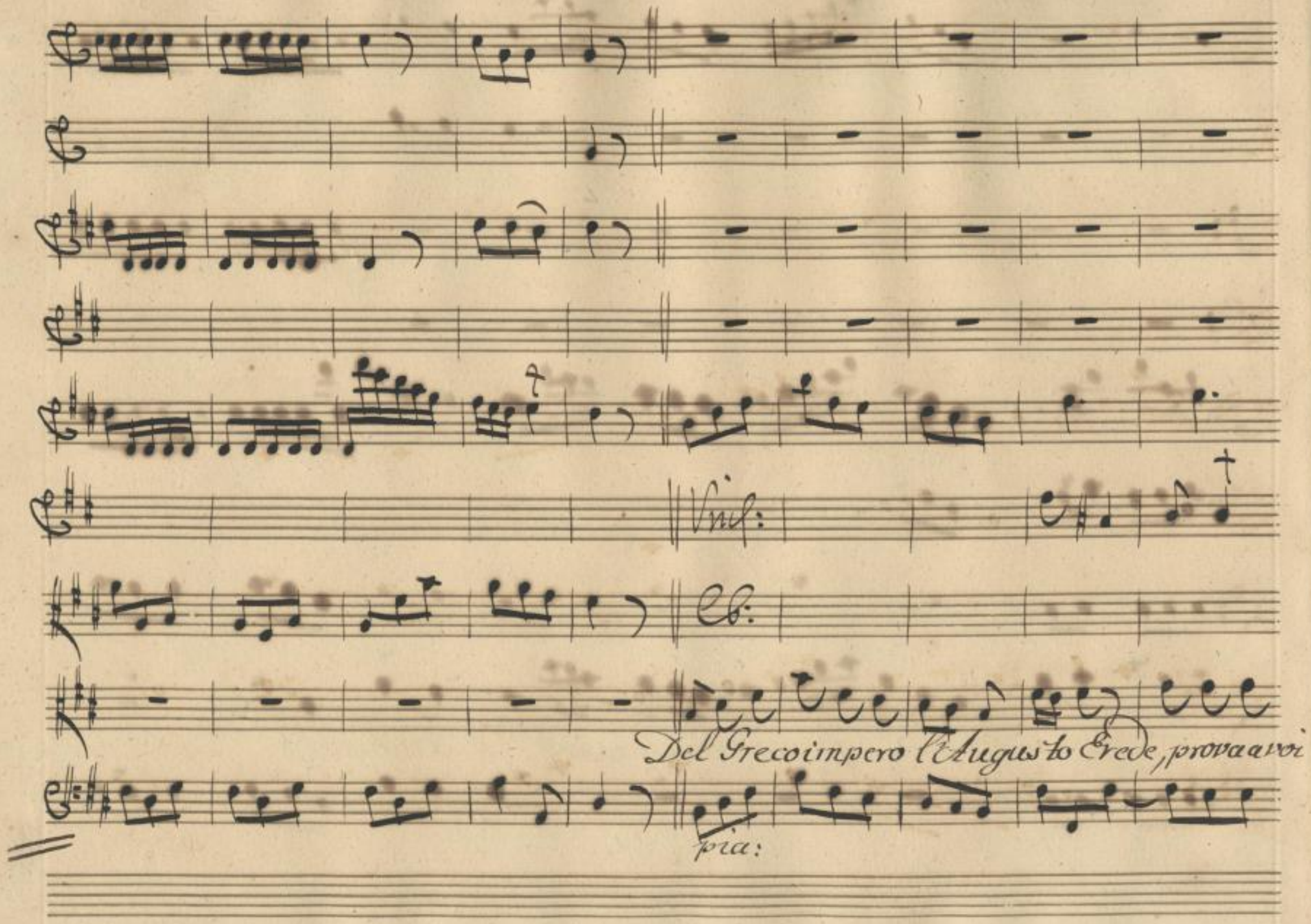

Sächsische Landesbibliothek –
Staats- und Universitätsbibliothek Dresden
http://digital.slub-dresden.de/id381802612/206

Vnl:

chiedo d'amor di fè, prova a voi chi è de d'amor e fe.

D'a Capo.

Sächsische Landesbibliothek – Staats- und Universitätsbibliothek Dresden
http://digital.slub-dresden.de/id381802612/207

Scena. V.

Isacio salito in luogo eminente

Oreste Coro di Popolo, Coro di Guardie Pretoriane.

Is:

Per valore non men, che per possanza, degni, per cui riviva, di Roma il nome, o Cittadin, lo scettro mio retaggio, mia parte se in questo giorno ad impugnare aspiro, all'onor mio, al vostro bene io miro. adulto già forze bastanti io sento onde calcar degli Avi Eroi la traccia: Se nulla agli anni manca, suppliscano con cordi del mio Popolo i

Sächsische Landesbibliothek – Staats- und Universitätsbibliothek Dresden
http://digital.slub-dresden.de/id381802612/208

voti ; abbia la stanca Madre riposo, e tollerar non sdegni, che libero, e asso-

Or:

luto Isacio regni. In tirannia degenera una troppo lunga tu-

tela. Impresso in fronte, è vero portand'Isacio il nome, e ditti, e

leggi mà una donna le detta; e del sovrano l'indole generosa oppressa in-

tanto in ozio vil marcisce, e chi deve imperar serve, ubbidisce.

Sächsische Landesbibliothek – Staats- und Universitätsbibliothek Dresden
http://digital.slub-dresden.de/id381802612/209

più Bizanzio nol soffra: al favor vostro, al vostro amor ricorre, Cittadini, sol-

dati, aggravato il Monarca: in questo giorno all'avvilita dignità ren-

dete la gloria antica; ad un potere ingiusto fin si prescriva: e da

se regni Augusto.

Sächsische Landesbibliothek – Staats- und Universitätsbibliothek Dresden
http://digital.slub-dresden.de/id381802612/210

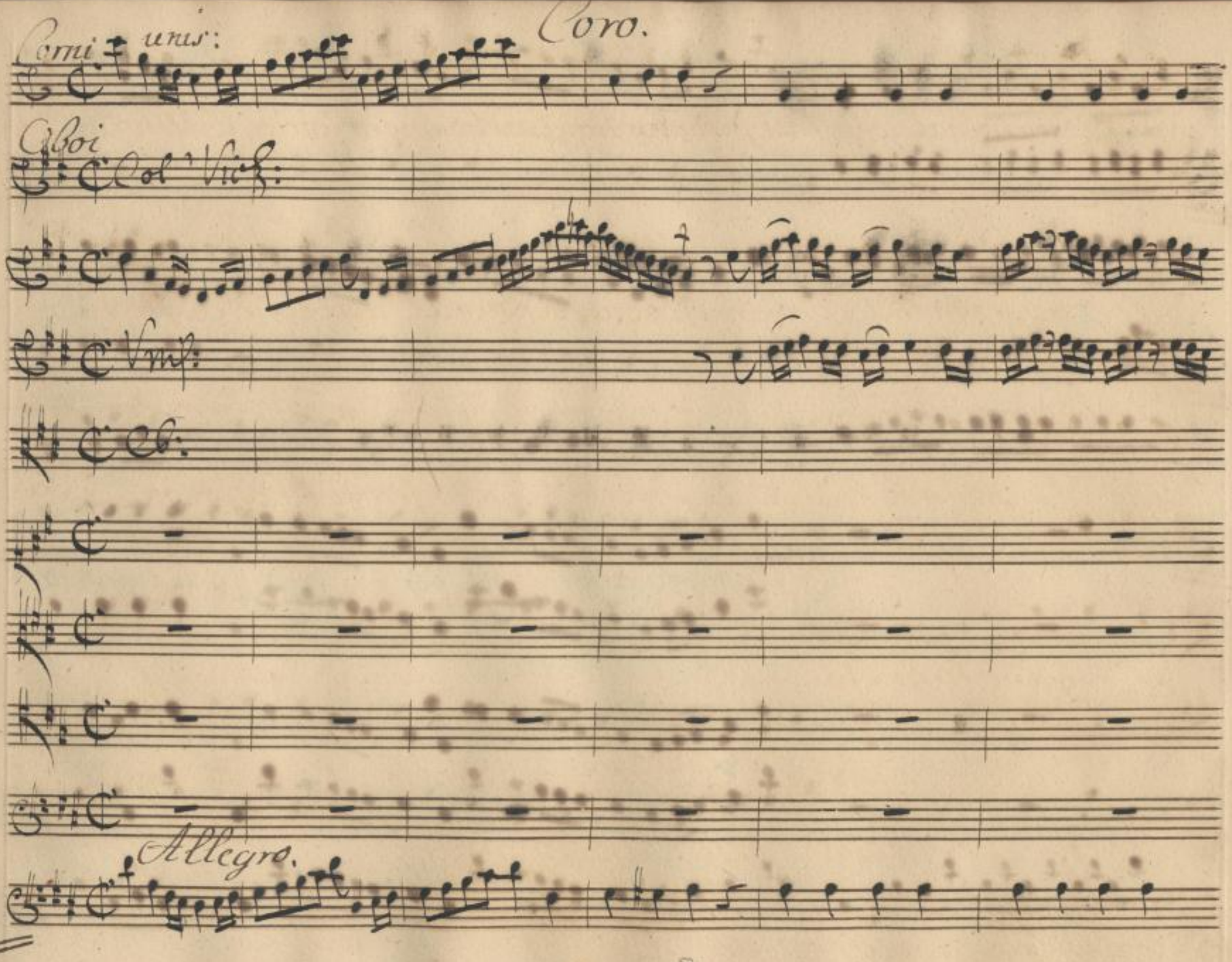

Sächsische Landesbibliothek –
Staats- und Universitätsbibliothek Dresden
http://digital.slub-dresden.de/id381802612/211

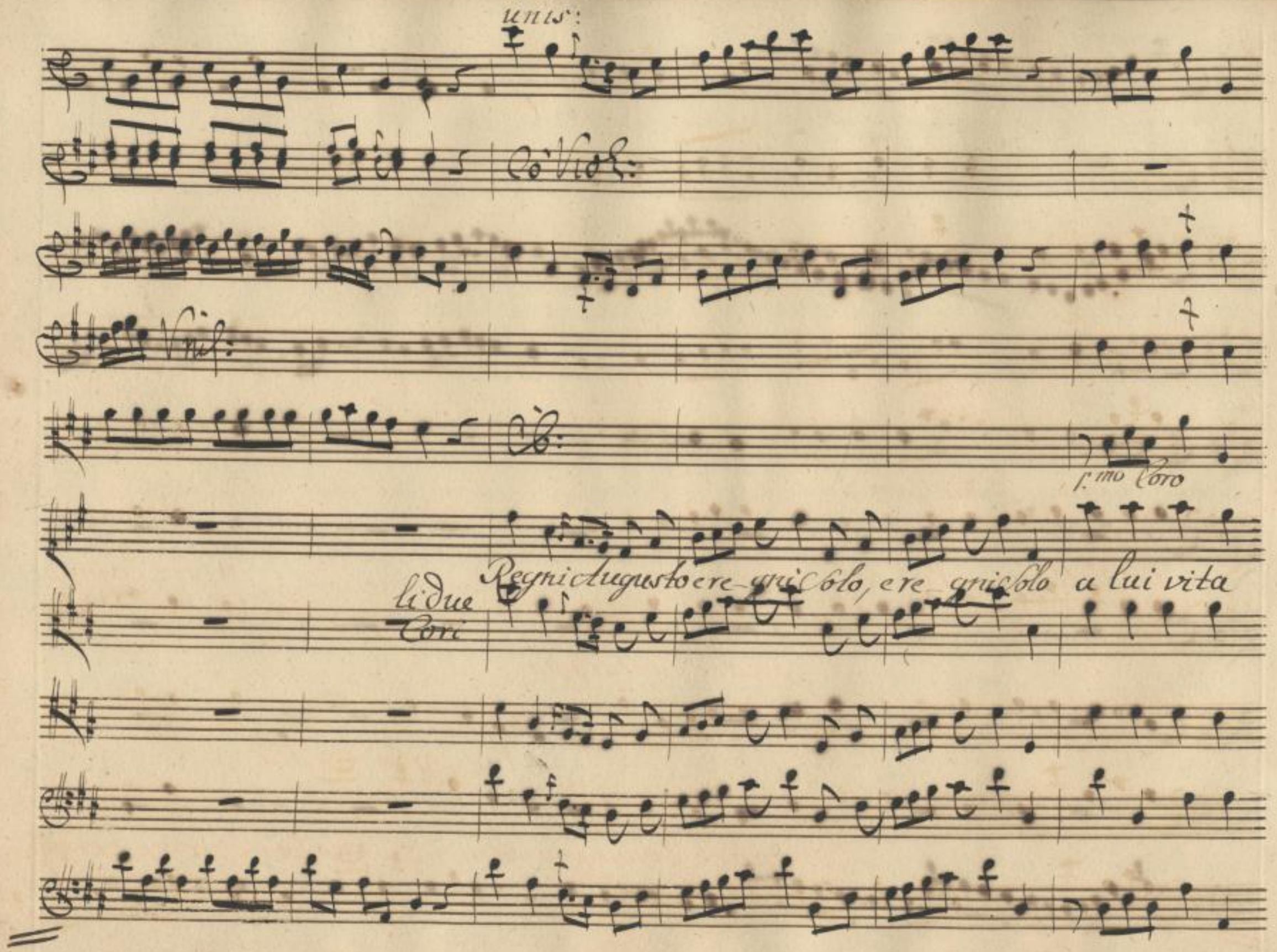

Sächsische Landesbibliothek –
Staats- und Universitätsbibliothek Dresden
http://digital.slub-dresden.de/id381802612/212

unis:

Co Viol:

z. do Coro. Due Cori

a lui Vittorie, a lui solo onore e omaggio onore e omag

onore e omaggio

a lui Solo Solo

onore e omaggio, a lui Solo Solo, onore e omag

Sächsische Landesbibliothek – Staats- und Universitätsbibliothek Dresden
http://digital.slub-dresden.de/id381802612/213

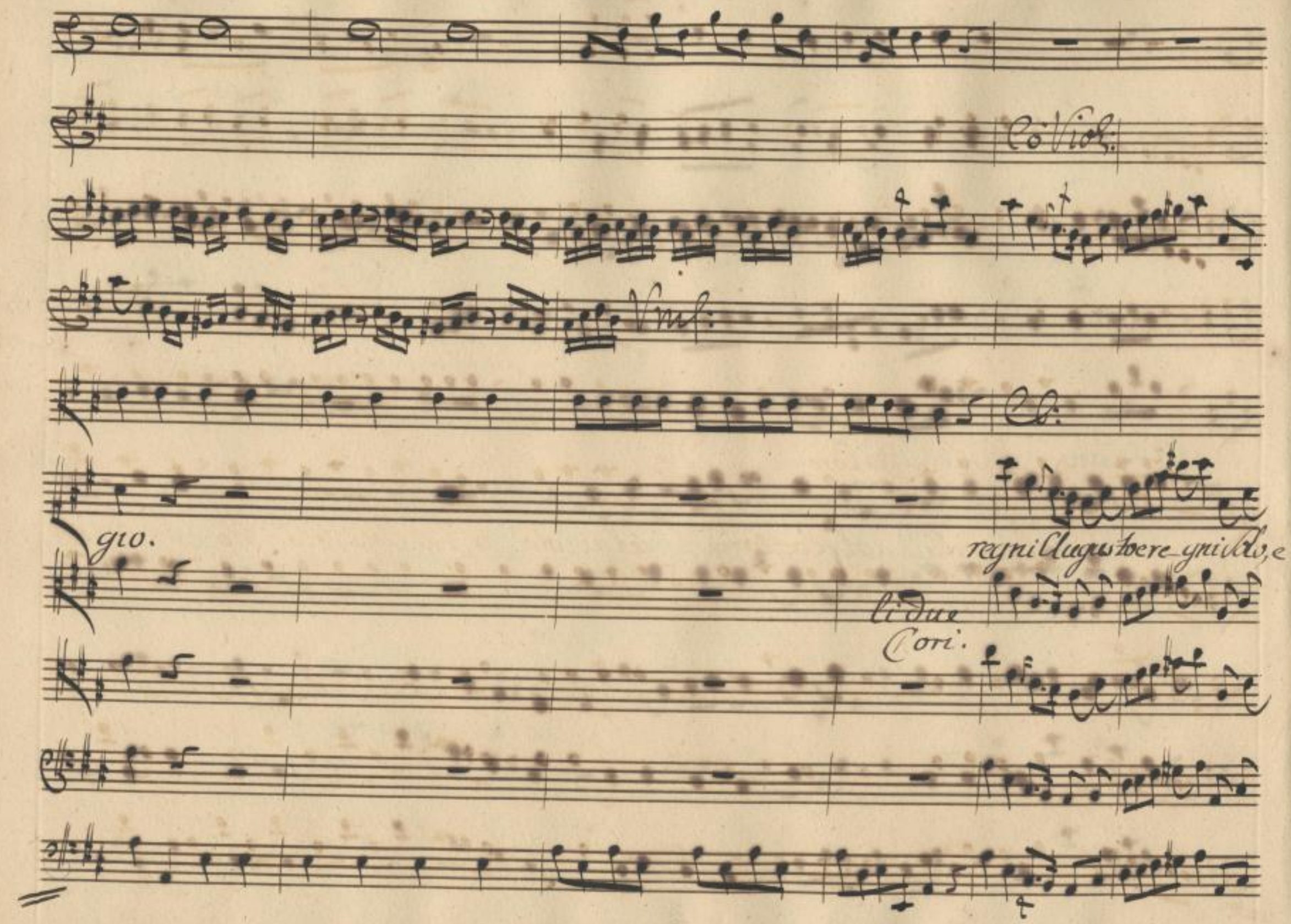

Sächsische Landesbibliothek –
Staats- und Universitätsbibliothek Dresden
http://digital.slub-dresden.de/id381802612/214

1mo Coro 2do Coro Due Cori

re grido, a lui vita, a lui vittorie a lui solo solo solo onore eo

Sächsische Landesbibliothek – Staats- und Universitätsbibliothek Dresden
http://digital.slub-dresden.de/id381802612/215

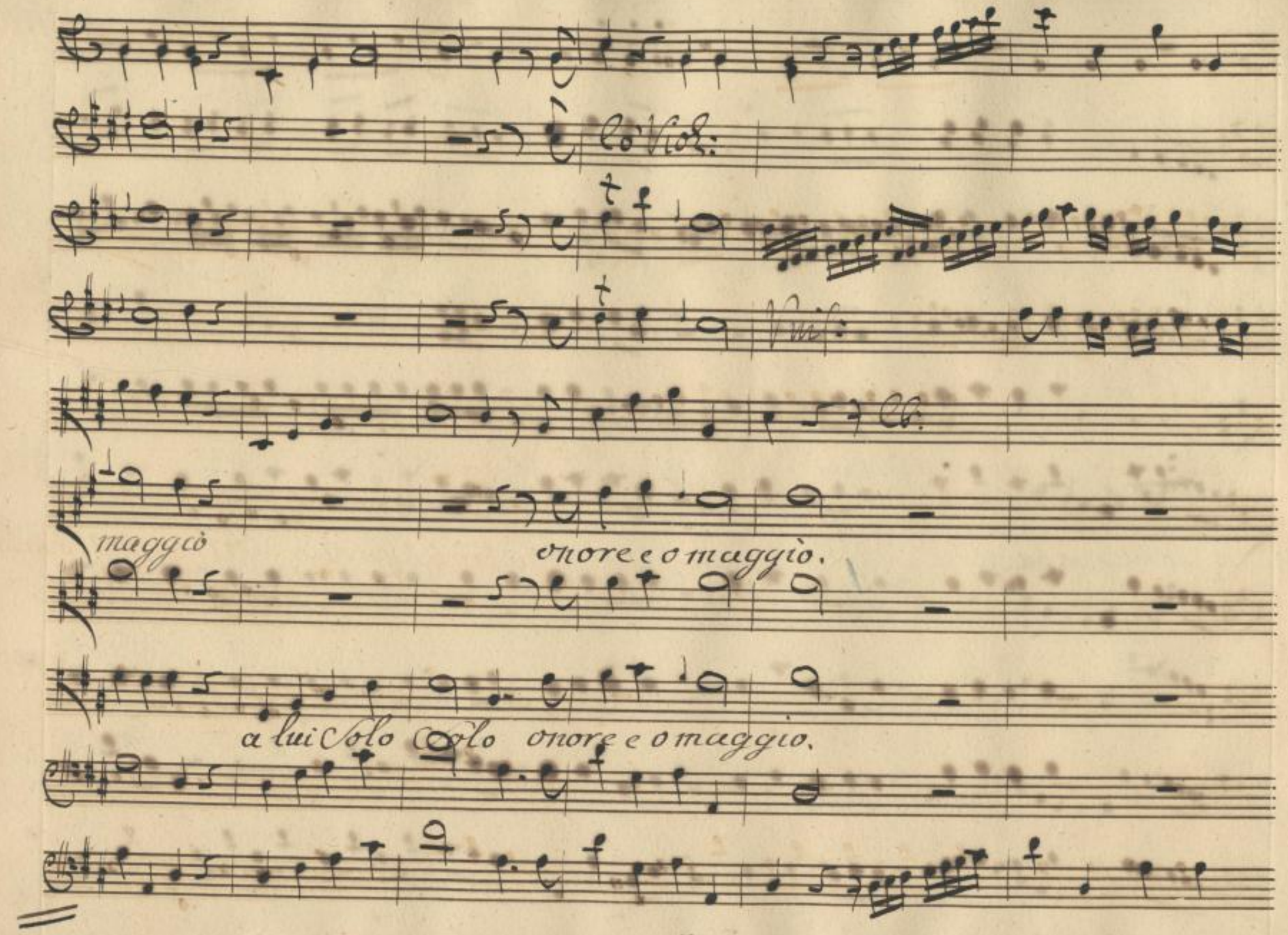

Sächsische Landesbibliothek –
Staats- und Universitätsbibliothek Dresden
http://digital.slub-dresden.de/id381802612/216

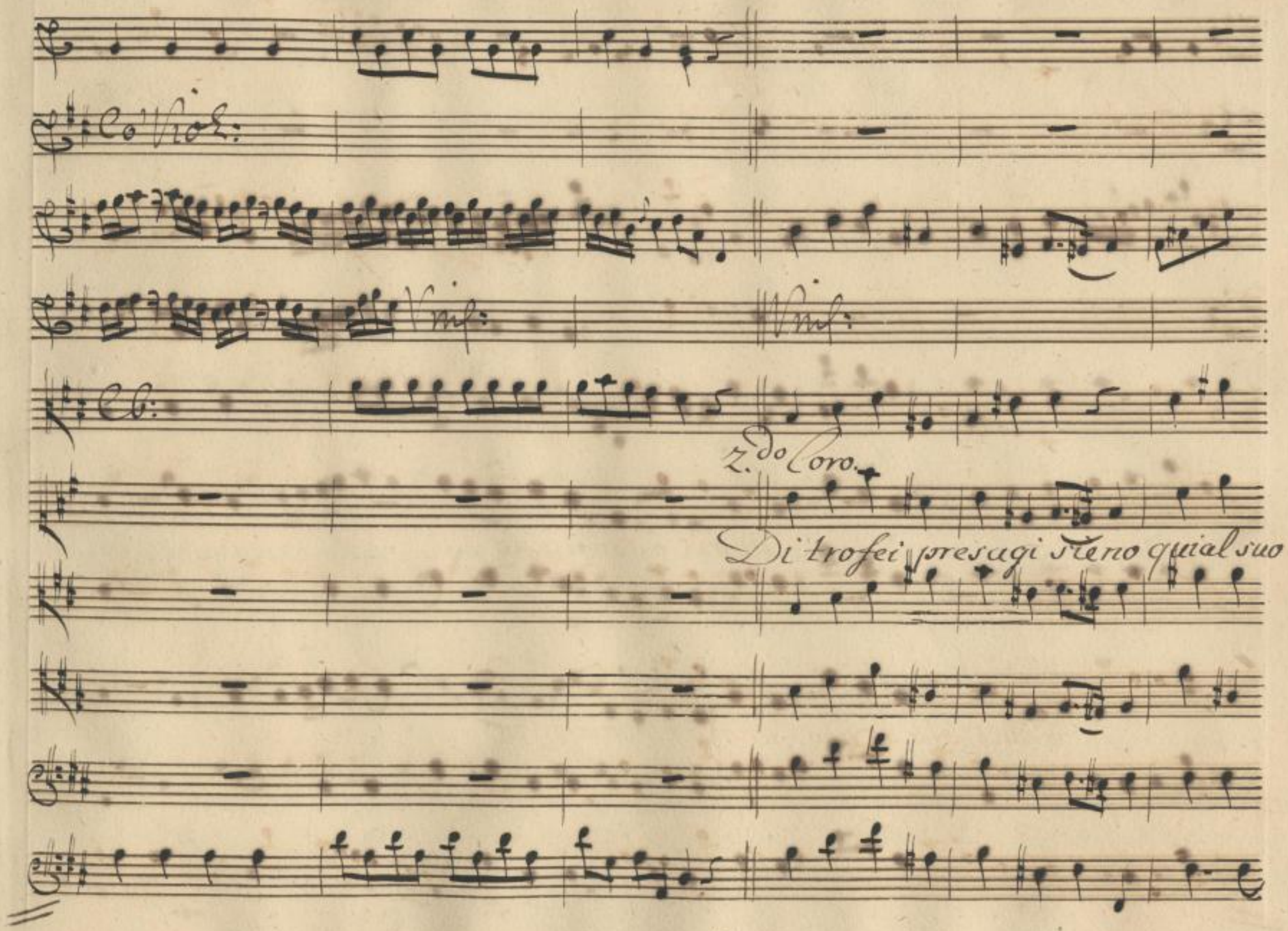

Sächsische Landesbibliothek –
Staats- und Universitätsbibliothek Dresden
http://digital.slub-dresden.de/id381802612/217

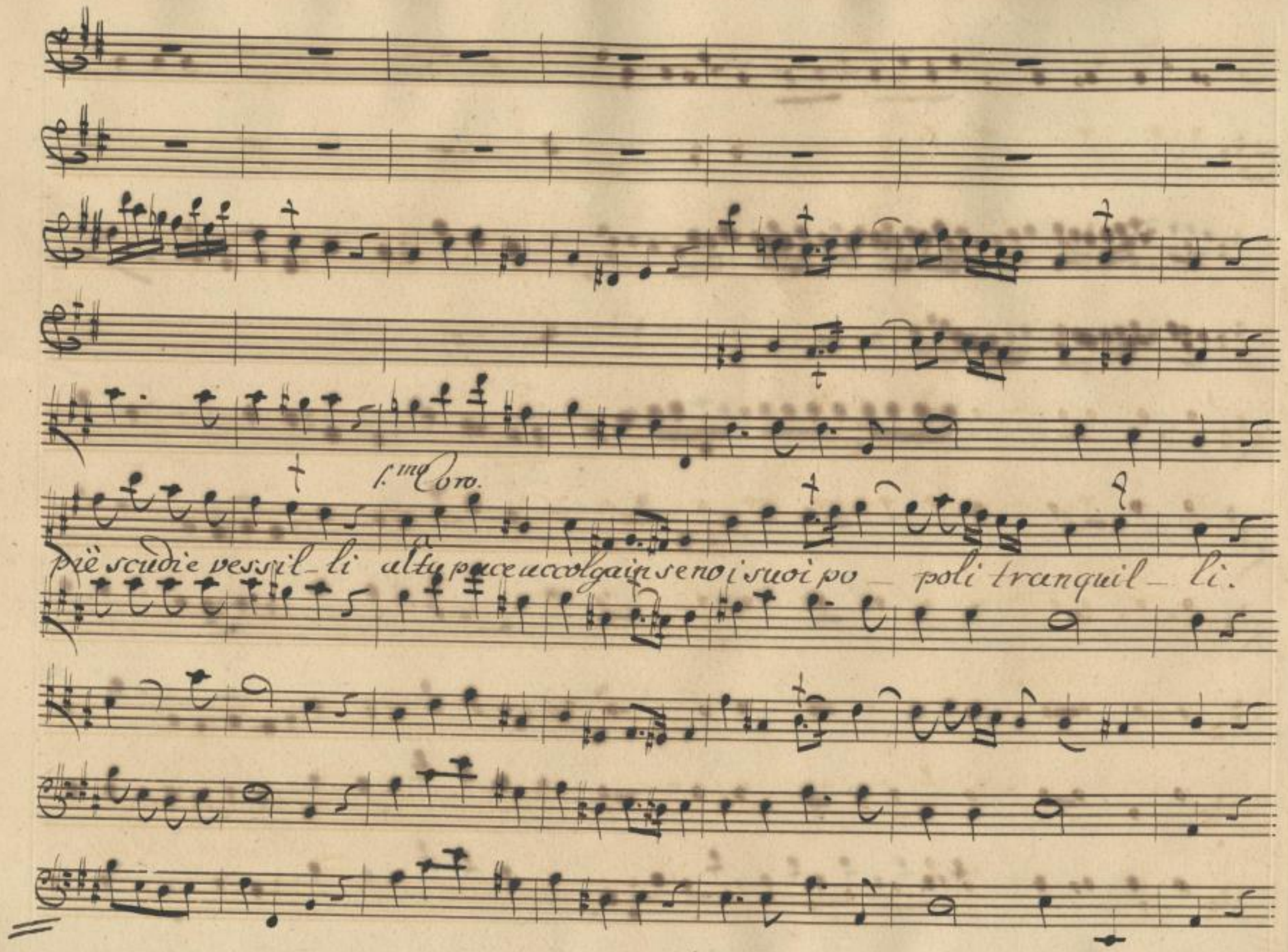

Sächsische Landesbibliothek –
Staats- und Universitätsbibliothek Dresden
http://digital.slub-dresden.de/id381802612/218

giusto regni, invitto, e saggio, in vitto e sag- gio.

Da Capo.

Sächsische Landesbibliothek – Staats- und Universitätsbibliothek Dresden
http://digital.slub-dresden.de/id381802612/219

Scena. VI. Ir:

Irene, Isacio, Oreste

Qual tumulto; son questi del Circoi Giochi, a cui mirar mi

li due Cori.

chiami? senza la Madre al fianco, senza il consenso mio che lor dà forza,

quali promulghi Editti? il paterno decreto, che base è de' tuoi dritti, chi

ti consiglia a violar primiero, e da impietade a cominciar l'im

Or: Ir:

pero? del Popolo agl'insulti, Signora, non t'espor. lasciami

Sächsische Landesbibliothek – Staats- und Universitätsbibliothek Dresden
http://digital.slub-dresden.de/id381802612/220

puoi la Madre in me non rispettar, ma indarno di Tutrice il poter tu mi con-

tendi: su quel suggesto o fumi' luogo, o scendi.

siègue Coro.

Sächsische Landesbibliothek – Staats- und Universitätsbibliothek Dresden
http://digital.slub-dresden.de/id381802612/221

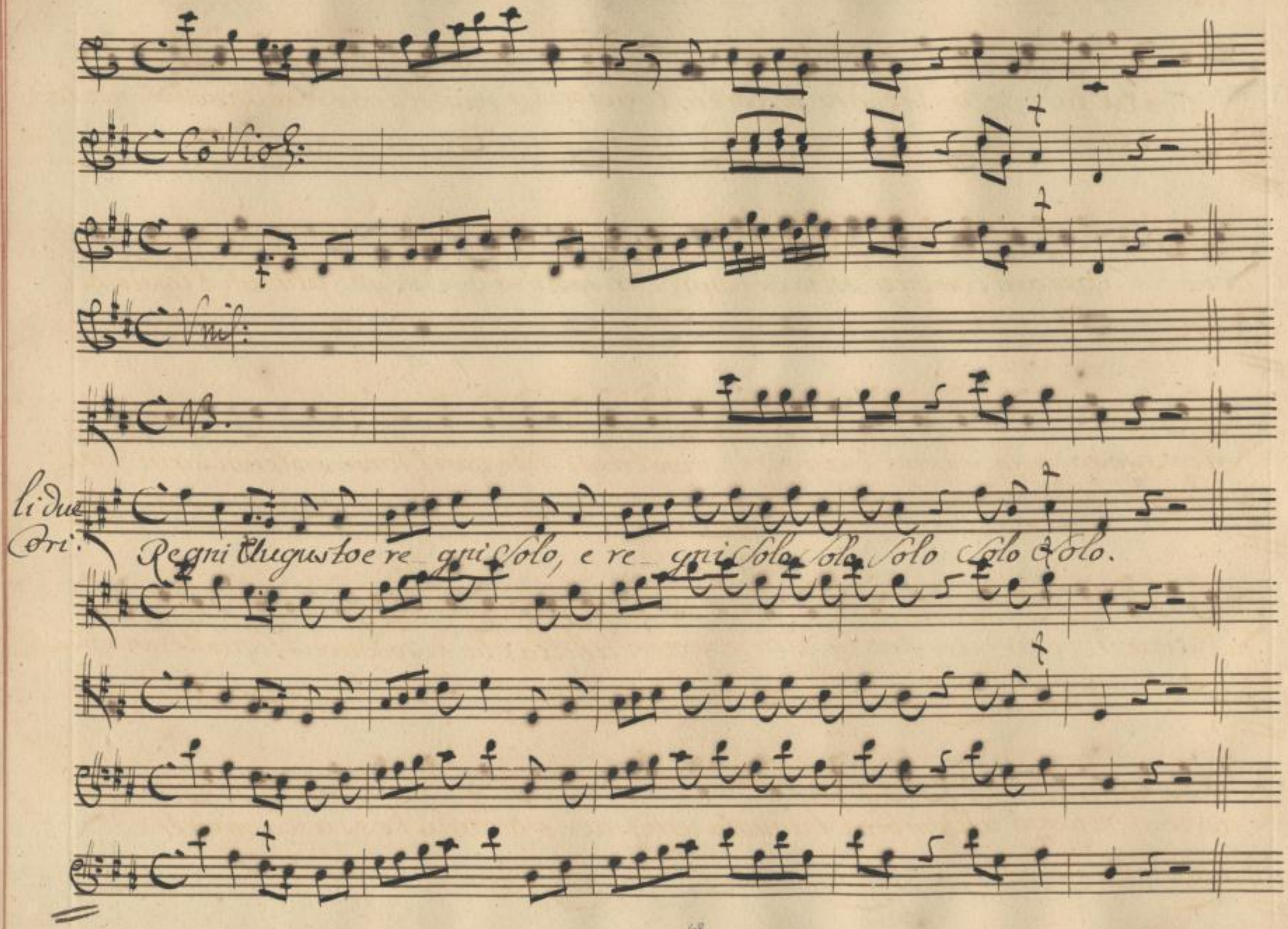

Sächsische Landesbibliothek –
Staats- und Universitätsbibliothek Dresden
http://digital.slub-dresden.de/id381802612/222

Is:

Ir:

Tu odi, o Madre a forza l'autorità vuole in mia man Bizanzio. E non top-

poni? e approvi con quel volto sereno l'insolenza del volgo! alma d'Alessio, del

Dolce sposo mio, se qui t'aggiri, mostrati, non qual forse splendi sul ciel

ma d'ira accesa; e in faccia d'un popolo rubello, che ti sodduce il figlio d'un flagello.

Ur:

Lascia il riposo all'ombra Augusta, e in pace poni tu stessa la mente.

Sächsische Landesbibliothek – Staats- und Universitätsbibliothek Dresden
http://digital.slub-dresden.de/id381802612/223

Ir:

amato figlio; se Stilla ancor nelle tue vene resta del sangue mio da

Is: pia: ad Or:

si crudele affronto salvami, che lo puoi. Salva tu me da un'importuna, Oreste

quest'amoroso amplesso, questo fervido bacio, Augusta Madre, su la tua mano im

presso, renda Bizanzio accorto, che se abbandono di pupillo il nome, quel di

figlio non cedo, e tu ancora, qual debbo, amo, ed onoro teneri

Sächsische Landesbibliothek – Staats- und Universitätsbibliothek Dresden
http://digital.slub-dresden.de/id381802612/224

più e più sinceri affetti vadoad offrir alla beltà, che adoro.

pia:

All.ro più tosto.

pia:

for:

for:

Sächsische Landesbibliothek – Staats- und Universitätsbibliothek Dresden
http://digital.slub-dresden.de/id381802612/225

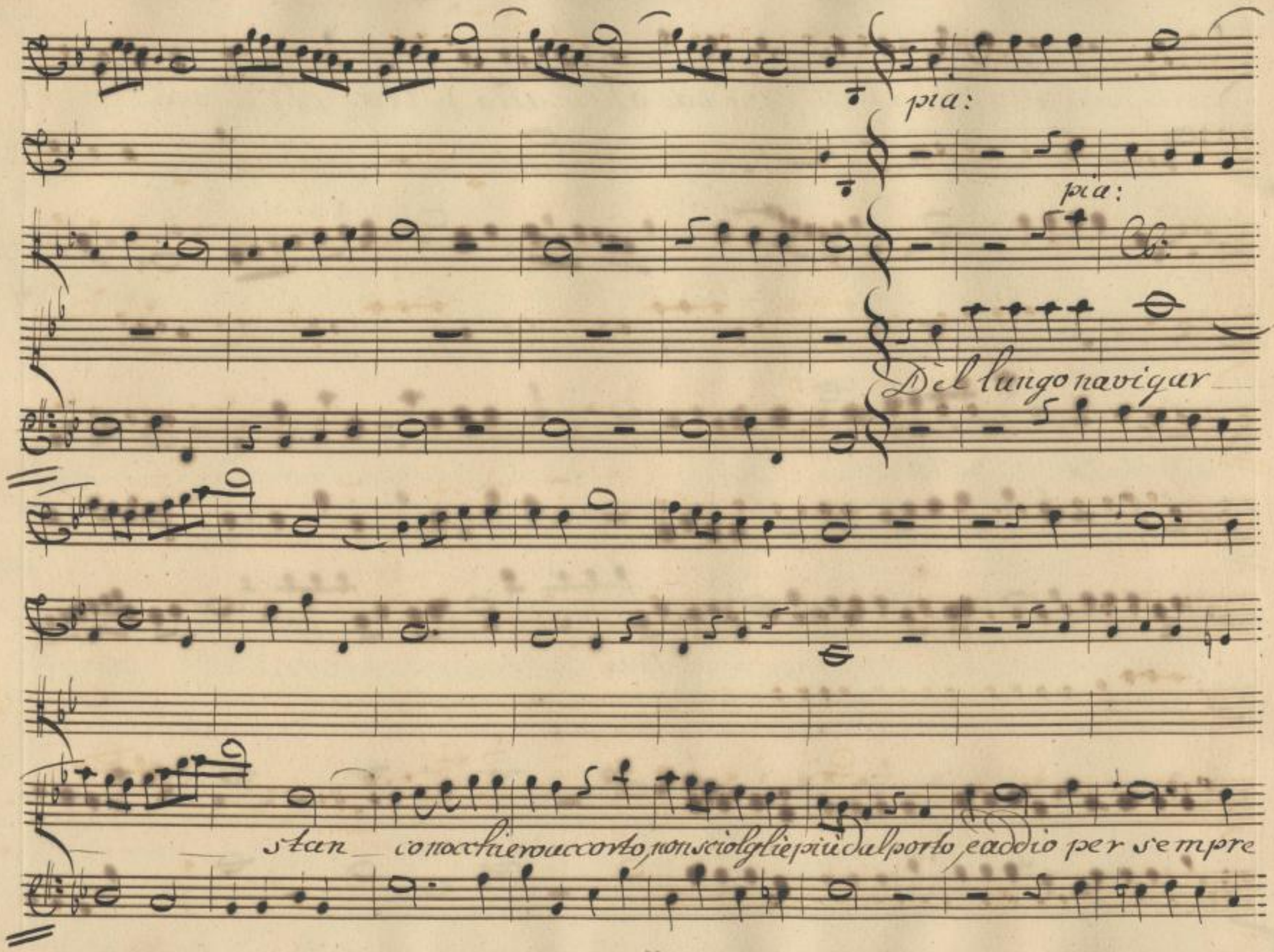

Sächsische Landesbibliothek –
Staats- und Universitätsbibliothek Dresden
http://digital.slub-dresden.de/id381802612/226

Dice all'incostante mar

addio per sempre dice all'incostante mar

Sächsische Landesbibliothek – Staats- und Universitätsbibliothek Dresden
http://digital.slub-dresden.de/id381802612/227

for: pia:

Vnis:

all' incostan_te mar. Del

for:

pia:

lungo navigar — — stan_co nocchiero accorto, non sciaglie più dal porto,

pia:

Sächsische Landesbibliothek –
Staats- und Universitätsbibliothek Dresden
http://digital.slub-dresden.de/id381802612/228

addio per sempre dice all'incostante mar, all'incostante mar

Sächsische Landesbibliothek –
Staats- und Universitätsbibliothek Dresden
http://digital.slub-dresden.de/id381802612/229

all'incostante mar, addio per sempre dice, all'incostante

for:

for:

for:

mar

all'incostante

Sächsische Landesbibliothek –
Staats- und Universitätsbibliothek Dresden
http://digital.slub-dresden.de/id381802612/230

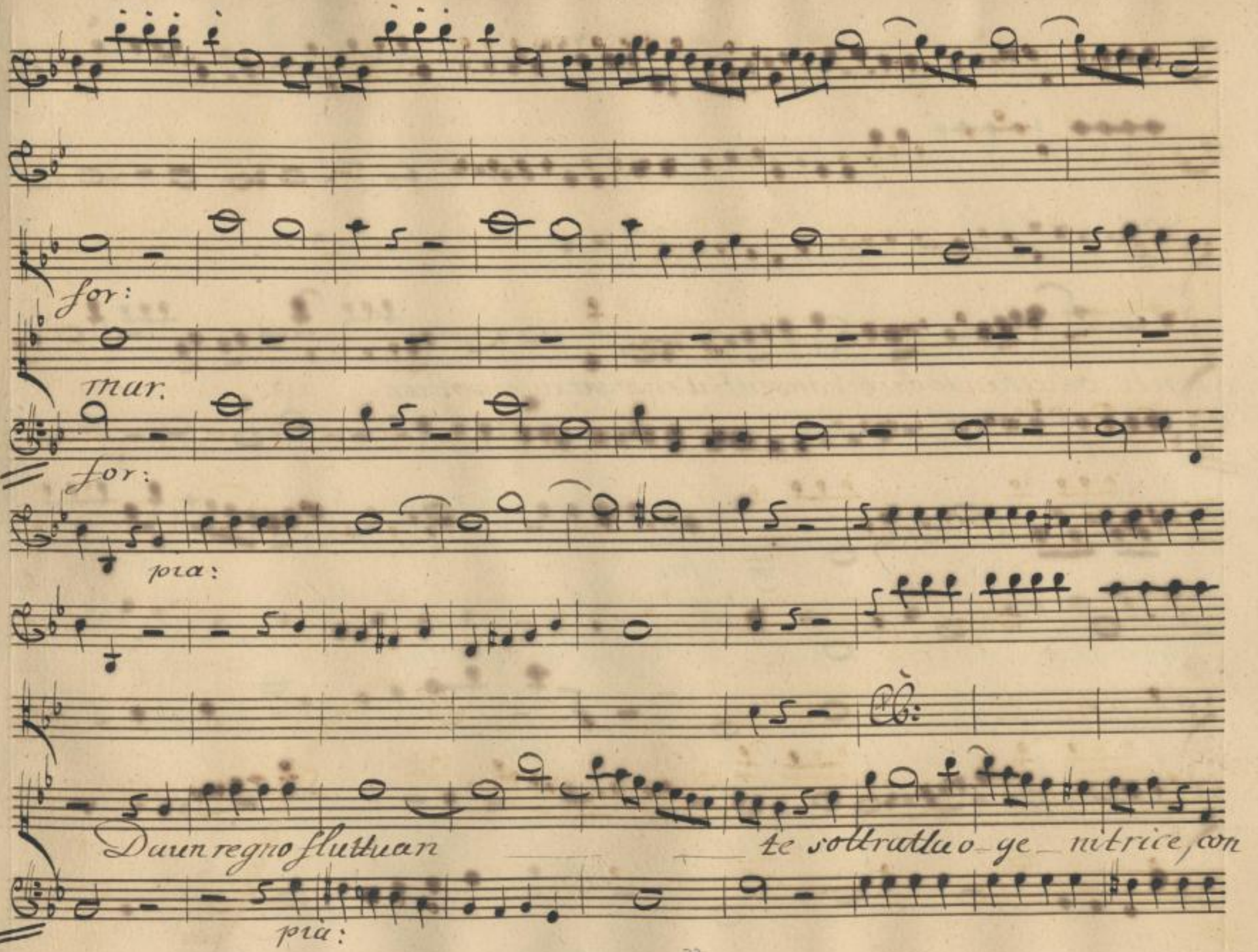

Sächsische Landesbibliothek –
Staats- und Universitätsbibliothek Dresden
http://digital.slub-dresden.de/id381802612/231

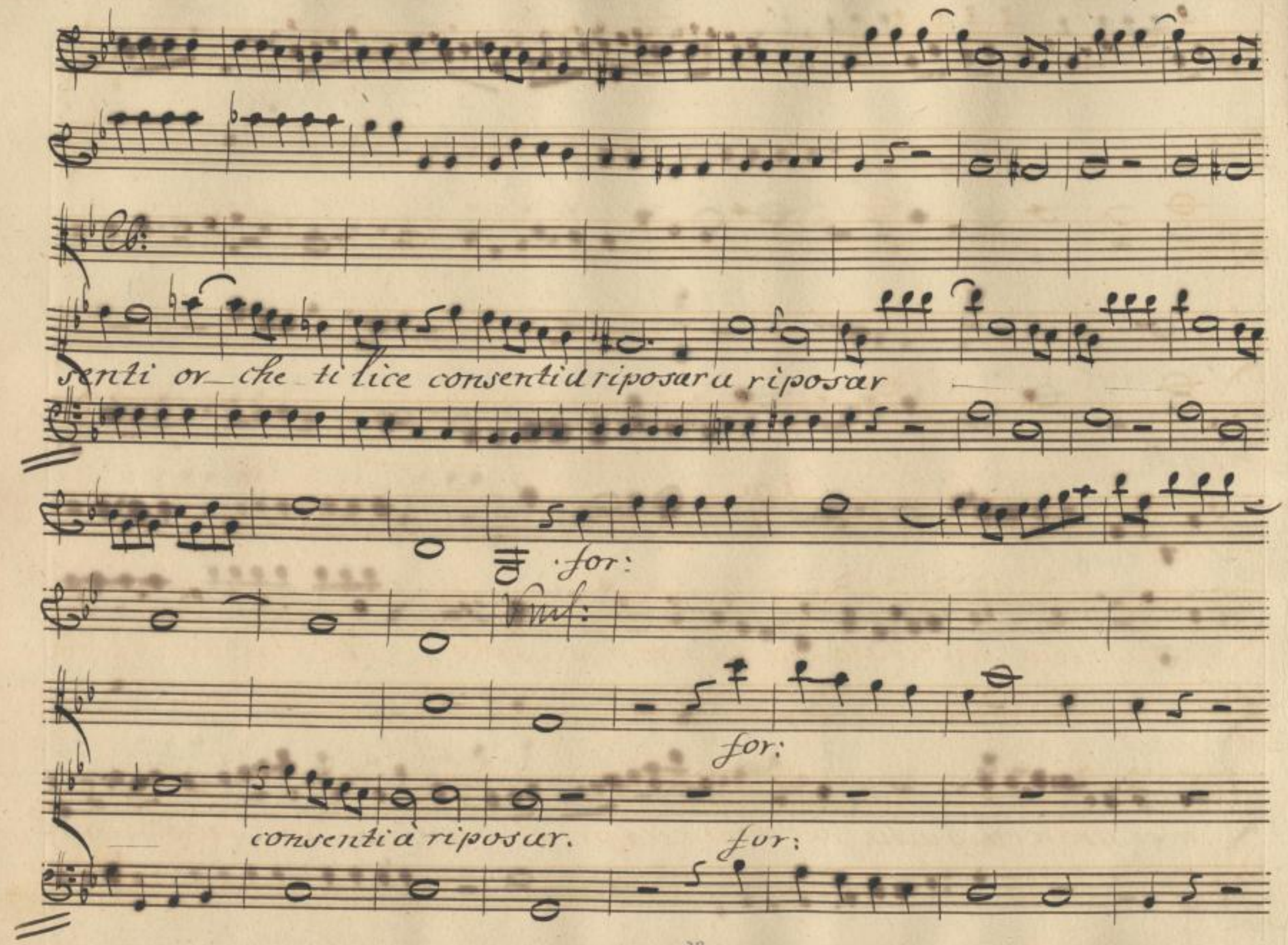

Sächsische Landesbibliothek –
Staats- und Universitätsbibliothek Dresden
http://digital.slub-dresden.de/id381802612/232

Scena VII. Irene, Oreste

Irene

Putrizio, merituto da te non ò si poco, che tu non debba

Or:

in si gran caso aita, ò consiglio presturmi. Ciò che ad Isacio devo, il

Sächsische Landesbibliothek – Staats- und Universitätsbibliothek Dresden
http://digital.slub-dresden.de/id381802612/233

prezzo tutto ravvisar non mi lascia di quei, che merti chiami, e ch'io potrei

meglio insidie nomar. Pure al tuo grado mirando, e al sesso di rispetto degno,

Or:

ad esimerti vado, dall'ingiurie del volgo, e dallo sdegno.. Gui-

Or:

darmi ove pretendi? ove asilo ti fian sacrate mura

chiusa colà, premura se del bene di Grecia ti rimane, solleci-

Sächsische Landesbibliothek –
Staats- und Universitätsbibliothek Dresden
http://digital.slub-dresden.de/id381802612/234

tar in suo favore il Cielo potrai coi voti, ed appagar tuo zelo.

Tr:

Io dalla regia esclusa? io nel recinto d'angusta cella! e

soffrirommi in fronte volto in velo il diadema? tu che propor lo ardisci,

Or:

guardami in viso, time rario, e trema. Irene Irene

Tr:

Or:

Augusta di: per anche al grado vil di nuora tua non scesi. Vieni. Se

Sächsische Landesbibliothek – Staats- und Universitätsbibliothek Dresden
http://digital.slub-dresden.de/id381802612/235

Ir:

guirmi è il solo partito, che ti resta. Che violenza è questa?

è Bizanzio la soffre? ov'è il Senato? ove de' cittadin la miglior

Or:

parte? ove Leon delle mie guardie il duce? Vano custode

Ir:

fuo, come fu dianzi poco felice del tuo amor ministro. Se invidi questi im-

Or:

pero e voi, che al fianco, pegliate de' Monarchi.... Sua corona

Sächsische Landesbibliothek – Staats- und Universitätsbibliothek Dresden
http://digital.slub-dresden.de/id381802612/236

macia a raffrenarm'avveggo, che poco è un chiostro, una prigion ci vuole.

Ir: Or:

Prigione? prigione urne? Sedizi ose grida perchè qui più non

sparga, verso la maggior Torre scorta tela, Soldati. altri di voi pre

da, altri la via da tergo chiuda, e custodite i lati.

Sächsische Landesbibliothek – Staats- und Universitätsbibliothek Dresden http://digital.slub-dresden.de/id381802612/237

Vnis.

Allegro.

Vnis.

Sächsische Landesbibliothek –
Staats- und Universitätsbibliothek Dresden
http://digital.slub-dresden.de/id381802612/238

pia!

Vnis.

Vc.

Di, di ferri mi cingete, di ferri mi cingete, non temete, profanar la

Vnis.

Vc.

man d'Irene, de stolti suon di mie catene s'armera

Sächsische Landesbibliothek – Staats- und Universitätsbibliothek Dresden
http://digital.slub-dresden.de/id381802612/239

for: pia: for:

Vnis:

Del ciel lo sdegno Del ciel lo sdegno.

for: pia: for:

Sächsische Landesbibliothek – Staats- und Universitätsbibliothek Dresden
http://digital.slub-dresden.de/id381802612/240

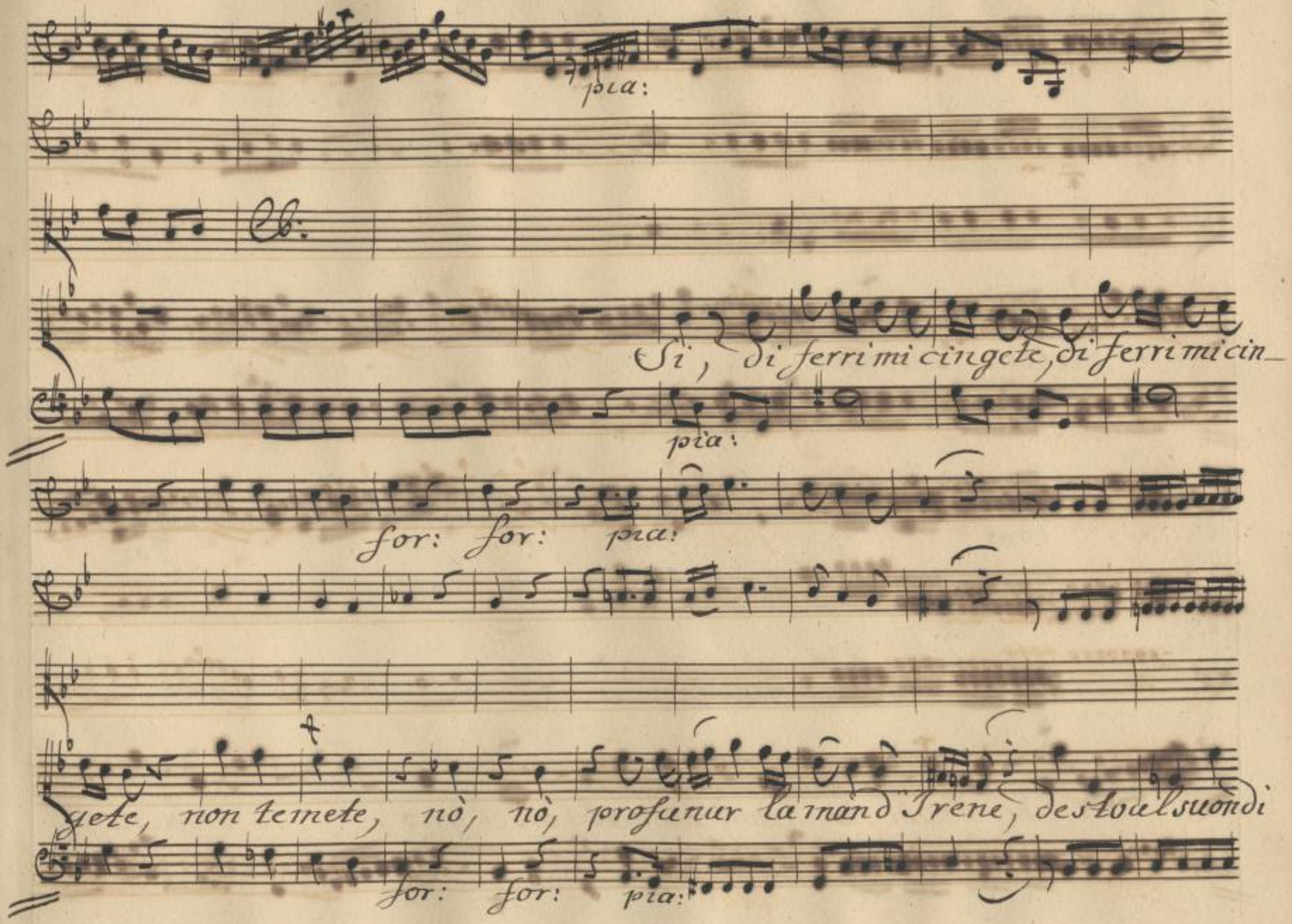

Sächsische Landesbibliothek –
Staats- und Universitätsbibliothek Dresden
http://digital.slub-dresden.de/id381802612/241

mie catene s'armen

for: pia: for: for:

del ciel lo sdegno, del ciel lo sdegno, s'armera

for: pia: for: for:

Sächsische Landesbibliothek – Staats- und Universitätsbibliothek Dresden
http://digital.slub-dresden.de/id381802612/242

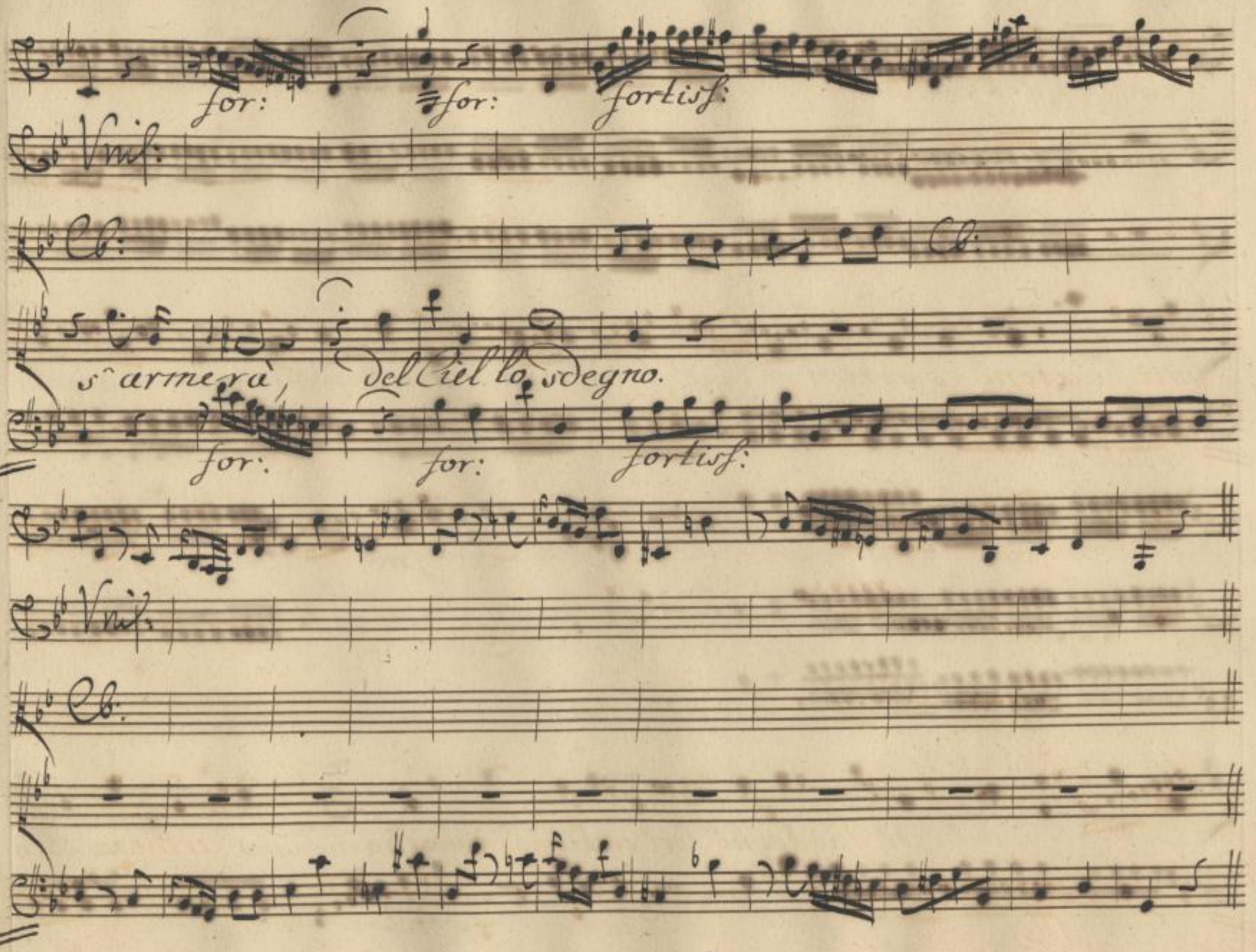

Sächsische Landesbibliothek –
Staats- und Universitätsbibliothek Dresden
http://digital.slub-dresden.de/id381802612/243

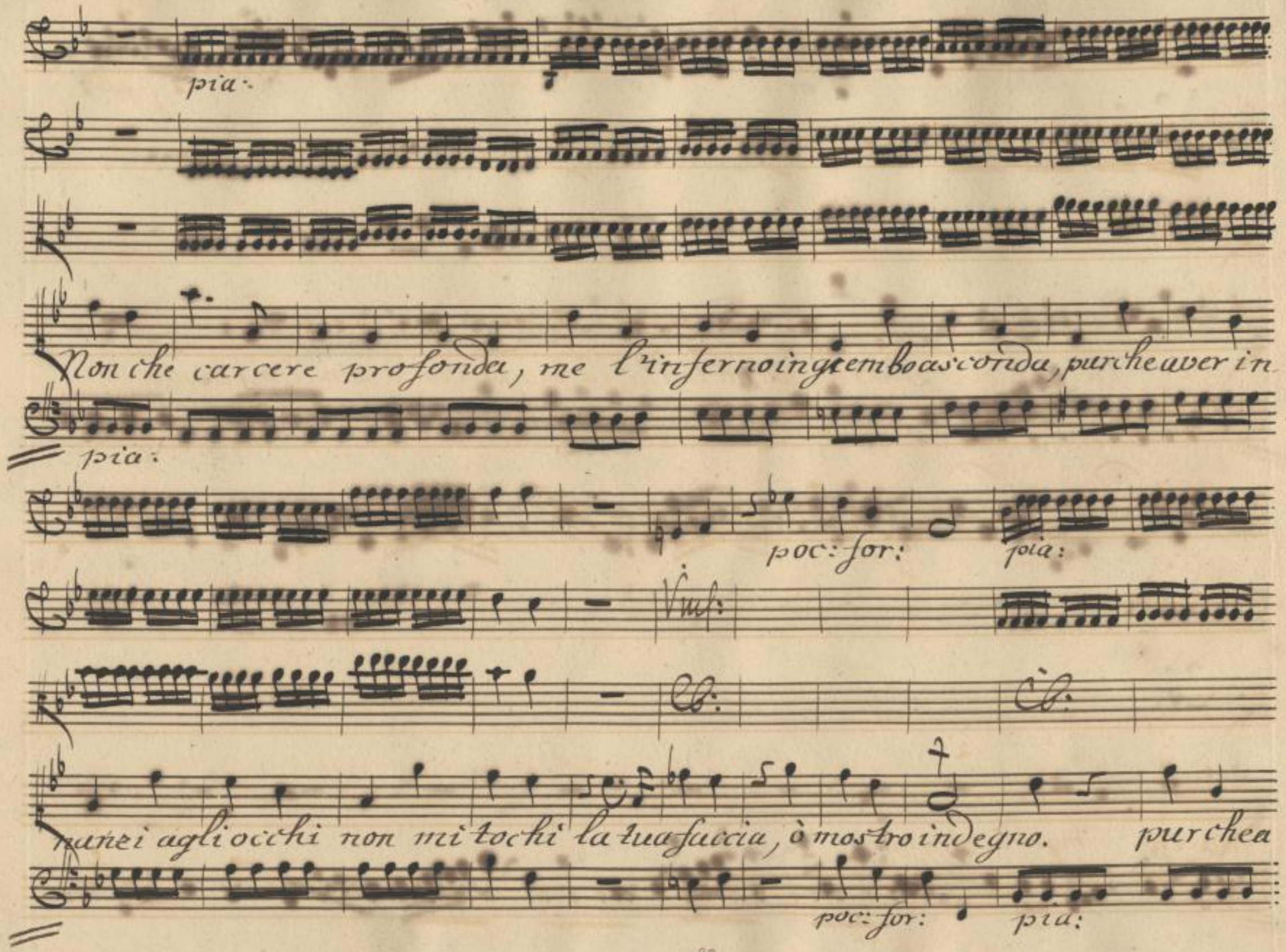

Sächsische Landesbibliothek –
Staats- und Universitätsbibliothek Dresden
http://digital.slub-dresden.de/id381802612/244

for.te

Viol:

Cb:

ver innanzi agliocchi, non mi tocchi, la tua faccia ò mostro indegno.

for:

pia: for:

Viol:

Cb:

mostro, mostro indegno.

pia: for:

Sächsische Landesbibliothek – Staats- und Universitätsbibliothek Dresden
http://digital.slub-dresden.de/id381802612/245

Ilic:

Dal Segno.

Scena VIII

Niceforo, Creste,

Signor, il piè ferma ti prego, e dimi di' guardie cinta

Or: Ilic:

ove ne mandi augusta. Alla prigion. Che dici, odio. rispetto nè t'inspira mag-

giore, la vedova del tuo Benefattor Alessio d'Oriente l'alta modera-

Sächsische Landesbibliothek – Staats- und Universitätsbibliothek Dresden
http://digital.slub-dresden.de/id381802612/246

Or:

trice, la Madre alfin, del novo augusto. elggiungi l'amata di Niceforo.

Nic: Or:

Se giova, questo tenero nome anche ti mova. Lungi folle campion di

Nic:

folle donna. al Sacri legoinsulto, se non s'oppone, e forse applaudo il volgo,

temi, temi indegnato giustamente il Senato. Isacio stesso fia che con

danni ravveduto in breve l'attentato crudel. Più non ti chiedo per Irene ri

Sächsische Landesbibliothek – Staats- und Universitätsbibliothek Dresden
http://digital.slub-dresden.de/id381802612/247

guardi: abbi di te, abbi pietà di noi; e se non il consiglio, d'un

Or:

figlio qui prostrato a piedi tuoi, dio Padre, il pregar. Non mi sei figlio

Scena. IX

Nicefforo alzandosi

Non mi sei figlio? si rinunzio un nome, che d'obbrobrio mi

carca. Padre non m'è chi al carcere destina colei di Grecia, e

del mio cor regina.. e l'atto indegno rimirar tant'occhi, e in soccorso di

Sächsische Landesbibliothek – Staats- und Universitätsbibliothek Dresden
http://digital.slub-dresden.de/id381802612/248

lei mai non si mosse? e queste mura il fulmine non scosse?

mà tu stesso che sai, tepido amante, suddito senza fede? il ferro

Scena X

il ferro stringi, e l'infelice, a liberar t'accingi. Eudosso Niceforo

Eud:

Sottratta un cieco popolo, che spinta m'à dai gradi del Circo, te oppor-

Nic: Eud: Nic:

tuno, o german.. lasciami. a forza uscito dunque è di tutela. Isacio.

Sächsische Landesbibliothek – Staats- und Universitätsbibliothek Dresden http://digital.slub-dresden.de/id381802612/249

Eud.

trascinata alla prigion Irene. Tu colla man sul ferro che mediti par-

Nic:

rò? Forzar le guardie trarla in parte sicura, in tuo favore moverei i grandi

e sollevar le squadre: alfin, tiranno o l'un, l'altro ribello so-

Eud:

vrano più non rispettar, ne padre. Disperato consiglio! e

Nic:

ch'io ti lasci correre a certa morte. Ah già paventi per Isaccio, che

Sächsische Landesbibliothek – Staats- und Universitätsbibliothek Dresden
http://digital.slub-dresden.de/id381802612/250

Eud:

l'alma, e te del trono sollecita la speme. Rimprovero crudel, quando il tuo

Nic:

rischio, el più vivo, el peggior de miei spaventi! Ma si dilunga Irene,

Eud: Nic:

e'l tempo io perdo. Fermati, ferma, oimè. S'oppone invano a un

risoluto ardir tua fiera mano.

Scena XI.

Eudossa. Che non farebbe il disperato amante, se de' Cenci d'I-

Sächsische Landesbibliothek – Staats- und Universitätsbibliothek Dresden
http://digital.slub-dresden.de/id381802612/251

rene informato io l'avessi? o ciel! di questa à Bi-

sanzio imminente fiera civil tempesta reprimi per pietà, reprimi i

moti; o a ripartir m'insegua, senza ch'empio divenga, fra'l genitore

ed il fratello i voti.

Sächsische Landesbibliothek – Staats- und Universitätsbibliothek Dresden
http://digital.slub-dresden.de/id381802612/252

Allegretto.

pia: for: pia: for:

Sächsische Landesbibliothek – Staats- und Universitätsbibliothek Dresden
http://digital.slub-dresden.de/id381802612/253

pia:

Del_ dovere e dell' affetto_ fe_ sinora un solo oggetto l'innocente_

poco for:

poc: for:

miopen_sier l'in_nocen_te mio pensier_ l'innocen_ te mio pen

poc: for:

Sächsische Landesbibliothek – Staats- und Universitätsbibliothek Dresden
http://digital.slub-dresden.de/id381802612/254

for: pia: for: pia:

sier.

Del dovere e dell'af-

for: pia: for: pia:

fetto fè sinora un solo oggetto l'in_nocente mio pensier

Sächsische Landesbibliothek – Staats- und Universitätsbibliothek Dresden
http://digital.slub-dresden.de/id381802612/255

l'innocen

poc: for: for:

te mio pensier, l'innocen te mio pensier.

poc: for: for:

Sächsische Landesbibliothek – Staats- und Universitätsbibliothek Dresden
http://digital.slub-dresden.de/id381802612/256

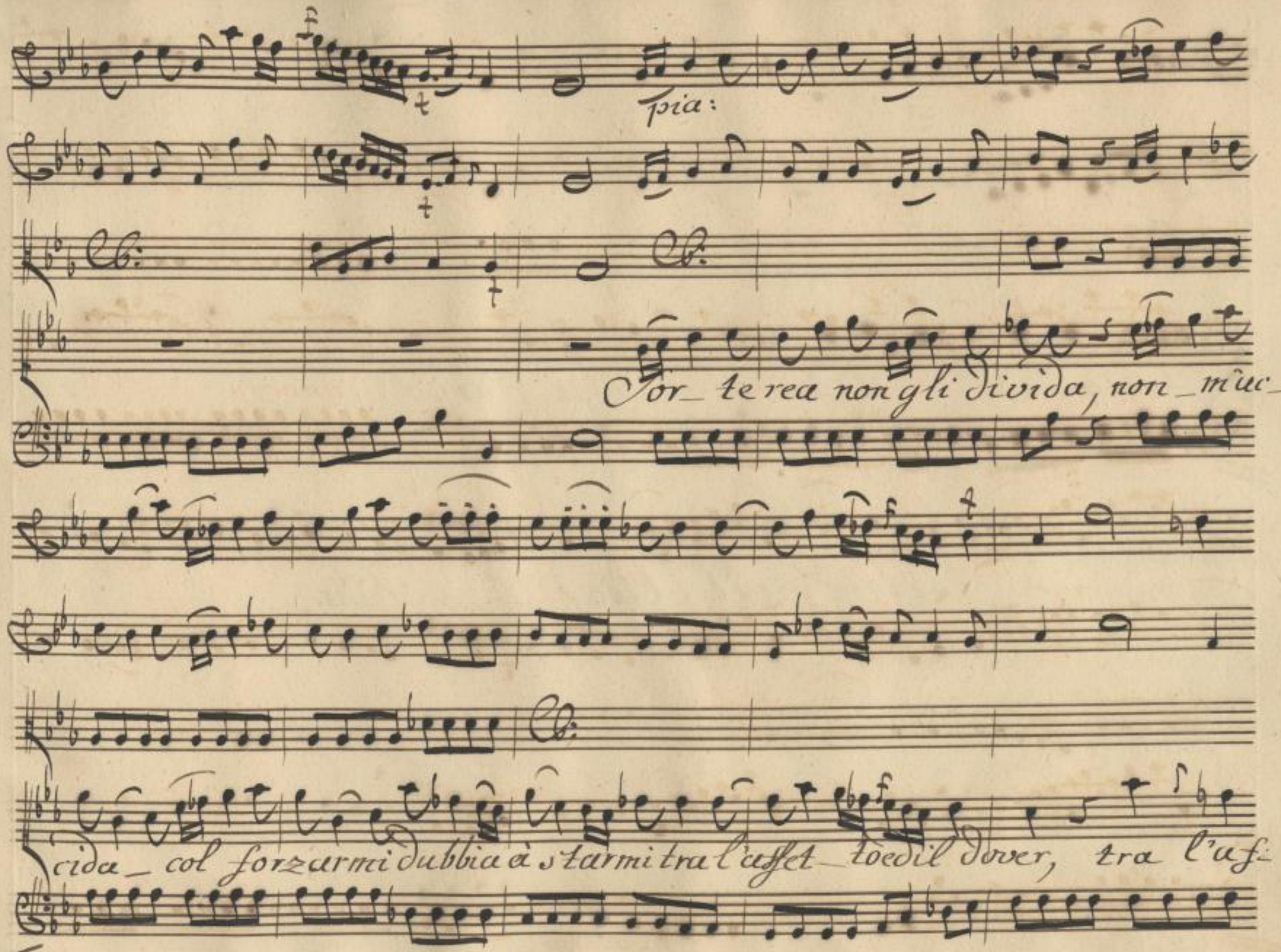

Sächsische Landesbibliothek –
Staats- und Universitätsbibliothek Dresden
http://digital.slub-dresden.de/id381802612/257

fetto ed _ il dover. Da Capo.

Fine dell'Atto Secondo.

Sächsische Landesbibliothek – Staats- und Universitätsbibliothek Dresden
http://digital.slub-dresden.de/id381802612/258

Sächsische Landesbibliothek –
Staats- und Universitätsbibliothek Dresden
http://digital.slub-dresden.de/id381802612/259

Fine dell'Atto 3 Secondo.

Sächsische Landesbibliothek –
Staats- und Universitätsbibliothek Dresden
http://digital.slub-dresden.de/id381802612/260

Mus. 2477
F 24

Sächsische Landesbibliothek –
Staats- und Universitätsbibliothek Dresden
http://digital.slub-dresden.de/id381802612/261

Sächsische Landesbibliothek –
Staats- und Universitätsbibliothek Dresden
http://digital.slub-dresden.de/id381802612/262

Sächsische Landesbibliothek –
Staats- und Universitätsbibliothek Dresden
http://digital.slub-dresden.de/id381802612/263

Sächsische Landesbibliothek –
Staats- und Universitätsbibliothek Dresden
http://digital.slub-dresden.de/id381802612/264

Sächsische Landesbibliothek –
Staats- und Universitätsbibliothek Dresden
http://digital.slub-dresden.de/id381802612/265

Sächsische Landesbibliothek –
Staats- und Universitätsbibliothek Dresden
http://digital.slub-dresden.de/id381802612/266

Sächsische Landesbibliothek –
Staats- und Universitätsbibliothek Dresden
http://digital.slub-dresden.de/id381802612/267

Sächsische Landesbibliothek –
Staats- und Universitätsbibliothek Dresden
http://digital.slub-dresden.de/id381802612/268

BIBLIOTHECA MUSICA DRESDEN

Sächsische Landesbibliothek –
Staats- und Universitätsbibliothek Dresden
http://digital.slub-dresden.de/id381802612/269

Sächsische Landesbibliothek –
Staats- und Universitätsbibliothek Dresden
http://digital.slub-dresden.de/id381802612/270

Atto III.°

Luogo sotterraneo chiuso da cancelli di ferro

Scena I.ª

Irene.

Staccato.

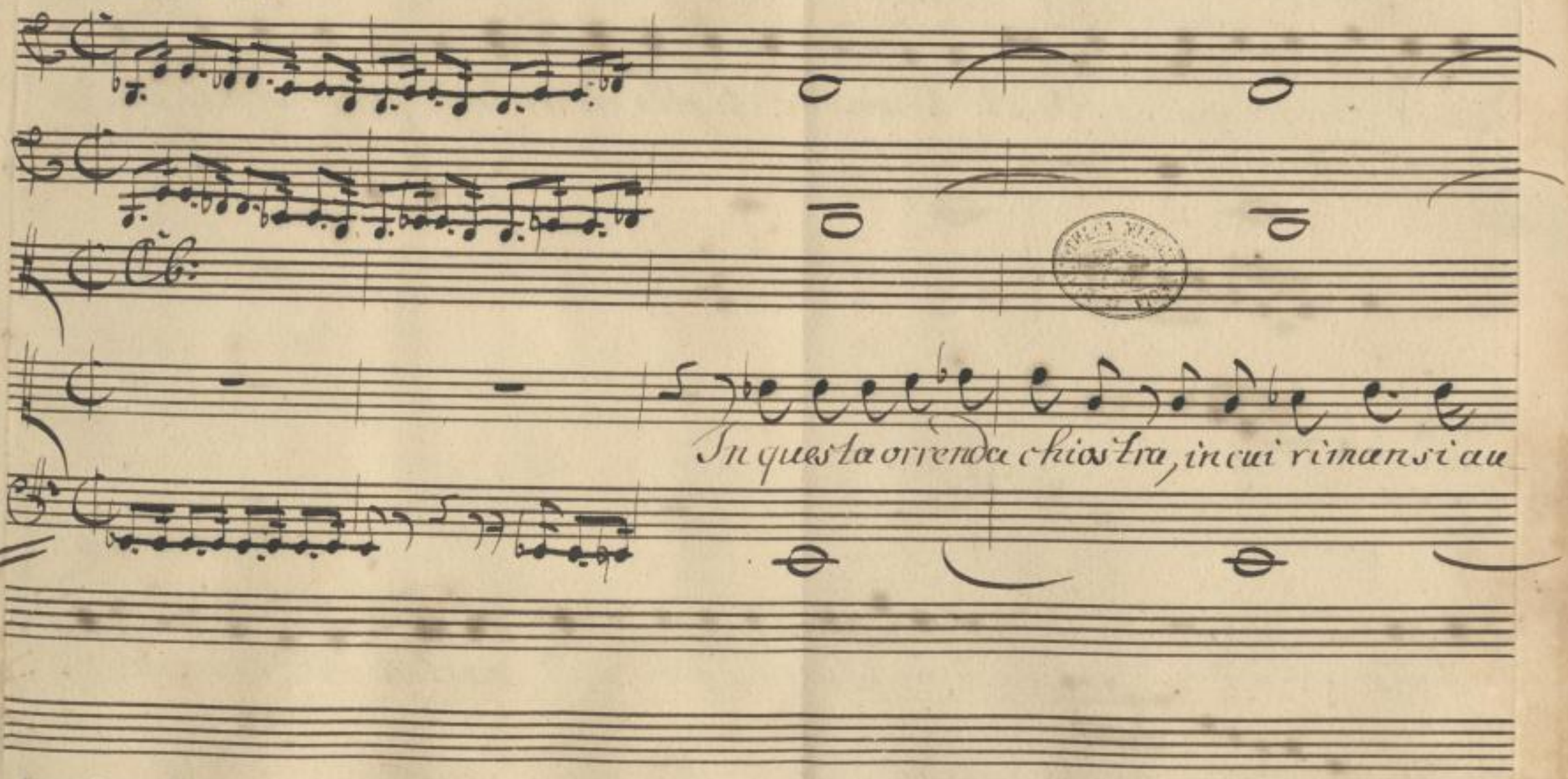

Mus. 2477-F-24

Sächsische Landesbibliothek – Staats- und Universitätsbibliothek Dresden
http://digital.slub-dresden.de/id381802612/271

gusto varcoal giorno, Oreste traditor, figlio in umano, me sepellite in

vano, per occultar, la violenza vostra raddoppierande

Sächsische Landesbibliothek – Staats- und Universitätsbibliothek Dresden
http://digital.slub-dresden.de/id381802612/272

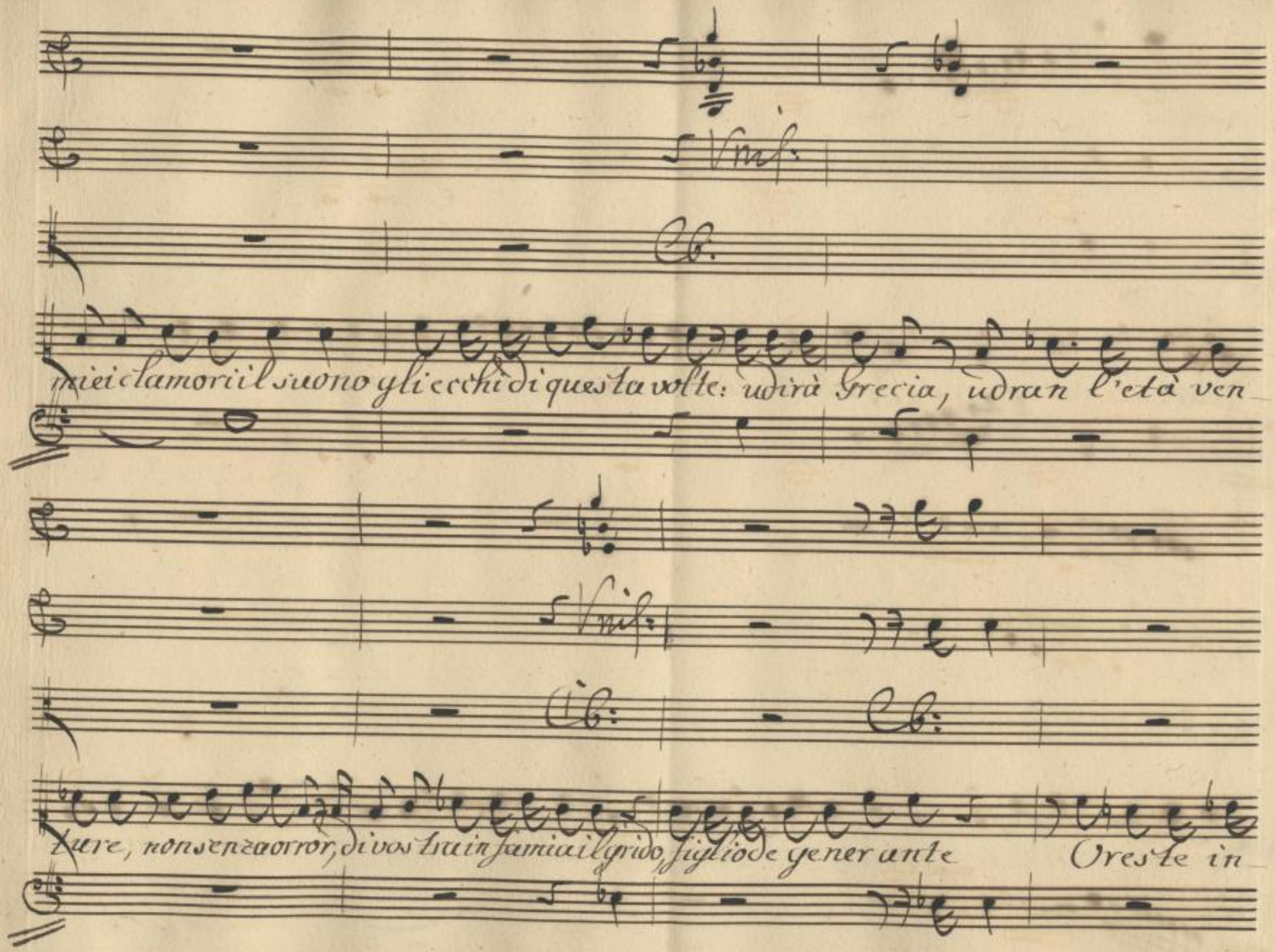

Sächsische Landesbibliothek –
Staats- und Universitätsbibliothek Dresden
http://digital.slub-dresden.de/id381802612/273

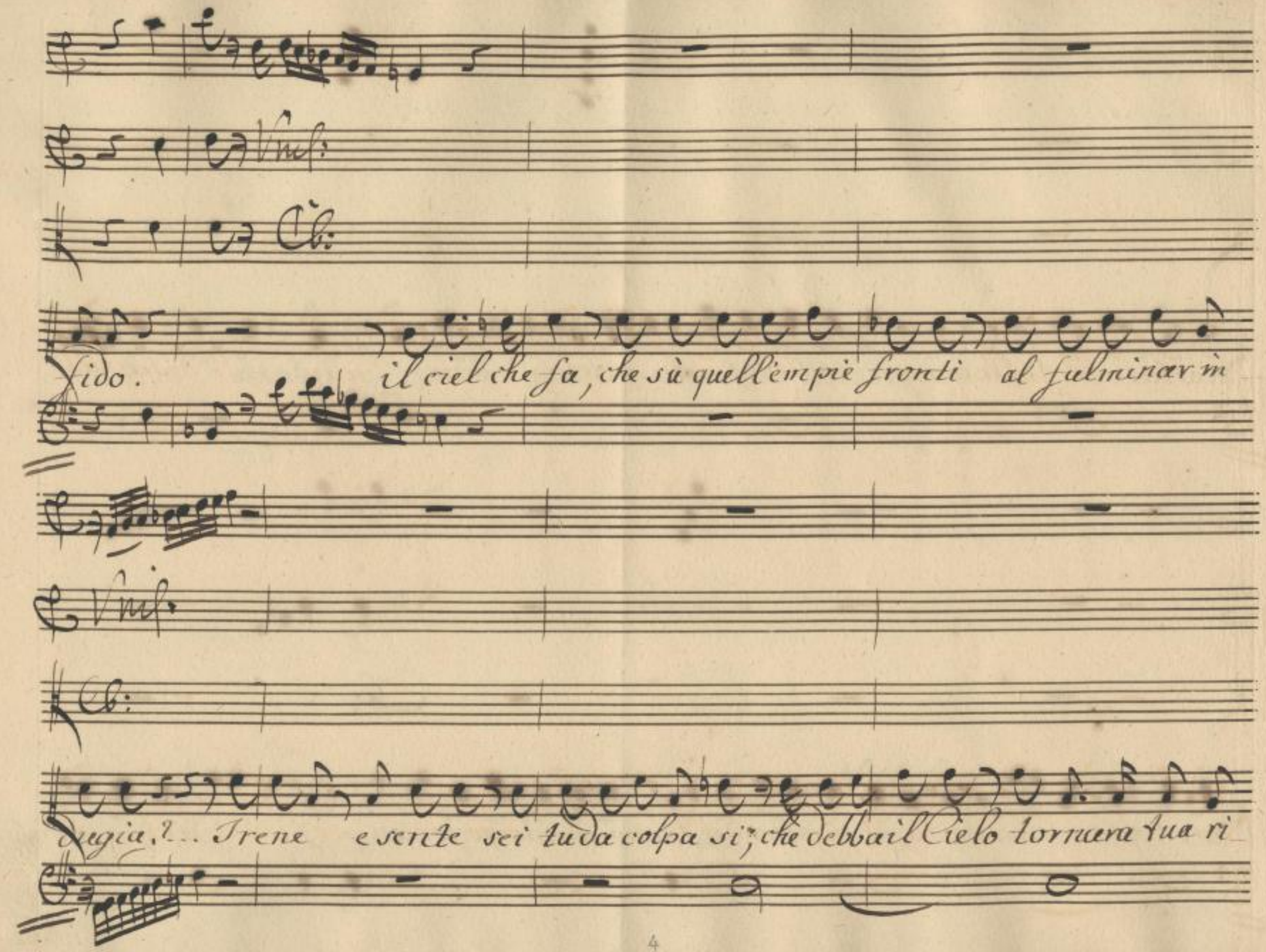

Sächsische Landesbibliothek –
Staats- und Universitätsbibliothek Dresden
http://digital.slub-dresden.de/id381802612/274

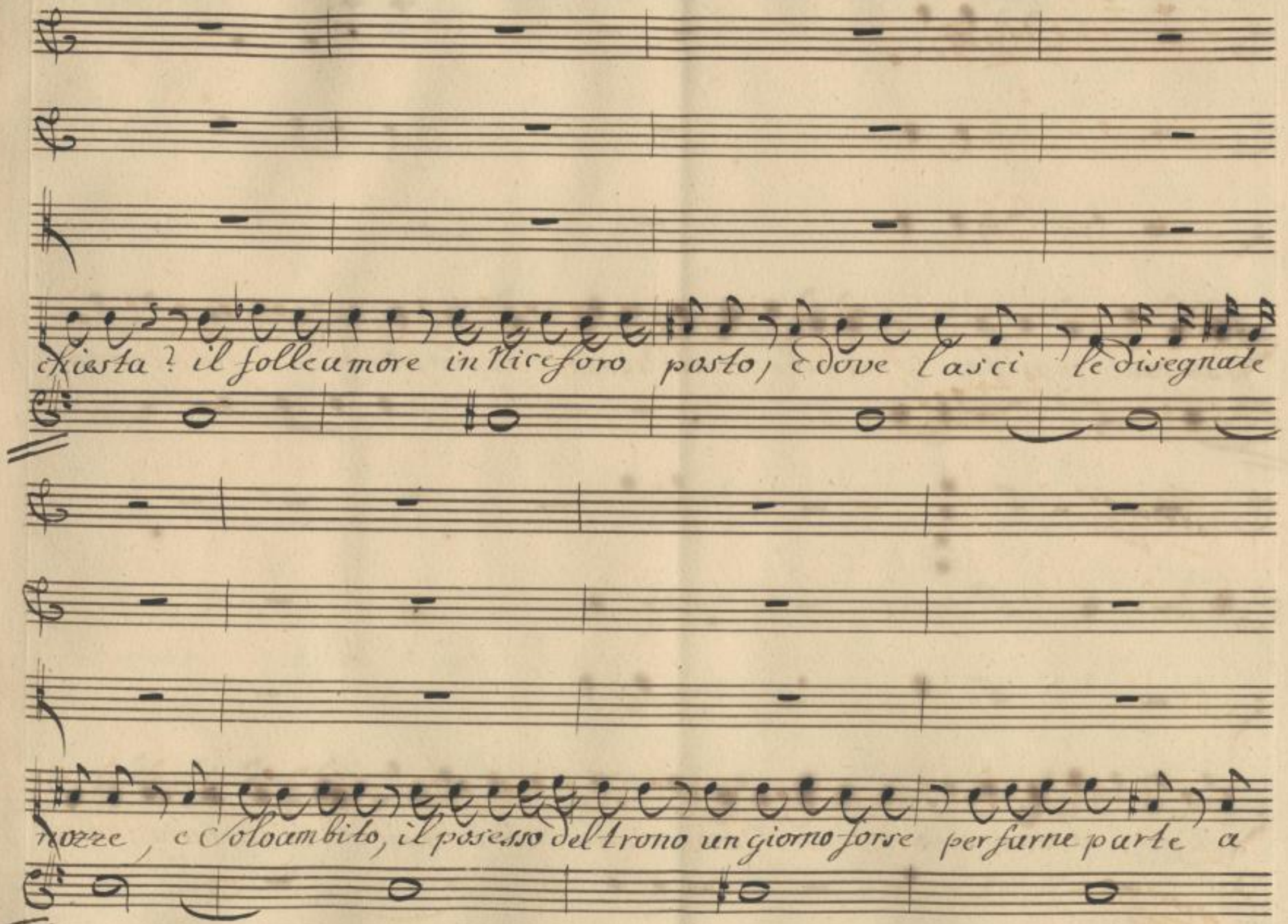

Sächsische Landesbibliothek – Staats- und Universitätsbibliothek Dresden
http://digital.slub-dresden.de/id381802612/275

disugual marito. io del figlio d'Oreste amante! io nuova

del perfido vassallo? ed a costui la debolezza mia, palese io

Sächsische Landesbibliothek – Staats- und Universitätsbibliothek Dresden
http://digital.slub-dresden.de/id381802612/276

feci? pen ti mendo ad amore, odio a vergogna se ben tardo succede, pure qualche con-

forto il cor ne prova. che di tornar in libertà s'avvede odio si chi fu

Sächsische Landesbibliothek –
Staats- und Universitätsbibliothek Dresden
http://digital.slub-dresden.de/id381802612/277

già ..... ma s'udir sento il cardine ferrato; a quel rumore andianne in

contro: alcuna forse fia che m'assista mano ardita, e fedel.

Scena. II.

Niceforo condotto da Soldati

Irene.

Ir:

Nic: Cieli qual vista! sempre funesto a me d'Oreste

Ir:

Sächsische Landesbibliothek – Staats- und Universitätsbibliothek Dresden
http://digital.slub-dresden.de/id381802612/278

Nic:

figlio, vieni tu forse ad irti marmi morte? Tu rispondano queste che mi stringono il

Ir: Nic:

piè ferree ritorte. Nelle sciagure mie qual parte a te s'aspetta. al crudo an-

nunzio di tua prigion fuin libertà riporti de' doveri miei, de miei pensieri il primo. Cu

disperato braccio i custodi assalij, crollai le porte di questa Torre, e

mi convenne al fine rispinto, e disarmato, più ch'al numero altrui cedere al

Sächsische Landesbibliothek – Staats- und Universitätsbibliothek Dresden
http://digital.slub-dresden.de/id381802612/279

Ir:

Nic:

Lelo. Ingrata! un sol momento e pentirmi potei d'averlo amato. Tof-

fese l'amor mio; perdon m'impetri questa prova di fede: in me il vassallo

mira, e l'amante obblia: sapermi in odio a te mia Imperatrice,

Ir:

troppo mi renderia troppo infelice. Troppo dal petto il cor, dagli occhi il

pianto. Chi bagnando ti disse, ch'el tuo amor m'offendea? chi t'è celato, che,

Sächsische Landesbibliothek – Staats- und Universitätsbibliothek Dresden
http://digital.slub-dresden.de/id381802612/280

Nic:

s'ol per farlen dono, conservar io tentai l'autorità che mi venia dal trono. Pro-

strato. O rrere Augusta, di tua bontà gli eccessi adoro; e tutto più sento allora

Ir:

Della grazia al prezzo, che a me conteso è di goderne il frutto. Della gloria agl'in-

vïti, deh, perchè ti vietai da Bizanzio partir! non ti vedrai qui far col tuo sof-

frire più acerbi i casi miei. O miseria! o destin degno di pianto, che affliggermi più

Sächsische Landesbibliothek – Staats- und Universitätsbibliothek Dresden
http://digital.slub-dresden.de/id381802612/281

Nic:

debba l'oggetto del mio amor trovarmi a canto. Sceglere in quel tumulto non

Scena III.° Or:

seppe il crudel padre più vicina prigion ... esce all'improviso. Mà non intese u

Oreste.

ni voi in questi orroi per favorire i vostri indegni amori. Nella superior

parte di questa Torre, fidi Soldati; Irene ottenga de cente più, ma

custodita stanza; tu qui riman sepolto a deplorar la folle tua bal

Sächsische Landesbibliothek – Staats- und Universitätsbibliothek Dresden
http://digital.slub-dresden.de/id381802612/282

Scena IV.

Irene, Niceforo.

Ir:

danza. Ferma barbaro ferma dividermi dalui è di

tua crudeltà l'ultima prova: tienti i riguardi tui: lasciami seco

Nic:

le miserie a illustrar di questo speco. Vanne, Signora, oimè! che il rimi-

Ir:

rarti in cosi indegno loco il supplizio raddoppia al tuo fedele. Ni-

ceforo crudele tu ancor m'invidi il misero conforto che sol mi rima-

Sächsische Landesbibliothek – Staats- und Universitätsbibliothek Dresden
http://digital.slub-dresden.de/id381802612/283

nea! sì, sostenute, per farle men gravi, avrei con questa man le tue ca-

Nic:

tene, avrei... Divina Irene, serbati a miglior fato: io non ti chiedo

ch'abbi di me, del foco mio memoria; anzi un amore d'obbliarti prego su-

Ir:

nesto alla tua pace, alla tua gloria. il sacrifizio si compisca, e sia

vittima del mio amor mia vita ancora: ma chiederch'io non t'ami è un voler mi affret-

Sächsische Landesbibliothek – Staats- und Universitätsbibliothek Dresden
http://digital.slub-dresden.de/id381802612/284

Tar, un volermi affrettar la fatal ora.

pia: for: pia: for: pia:

Adagio.

pia: for: p: f: p:

Sächsische Landesbibliothek –
Staats- und Universitätsbibliothek Dresden
http://digital.slub-dresden.de/id381802612/285

for:

più:

Un sì funesto addio più amaro me non far se accresce il dolor

trio voldirmi di partir, tu mi dai morte o Dio, voldirmi non più amar

Sächsische Landesbibliothek – Staats- und Universitätsbibliothek Dresden
http://digital.slub-dresden.de/id381802612/286

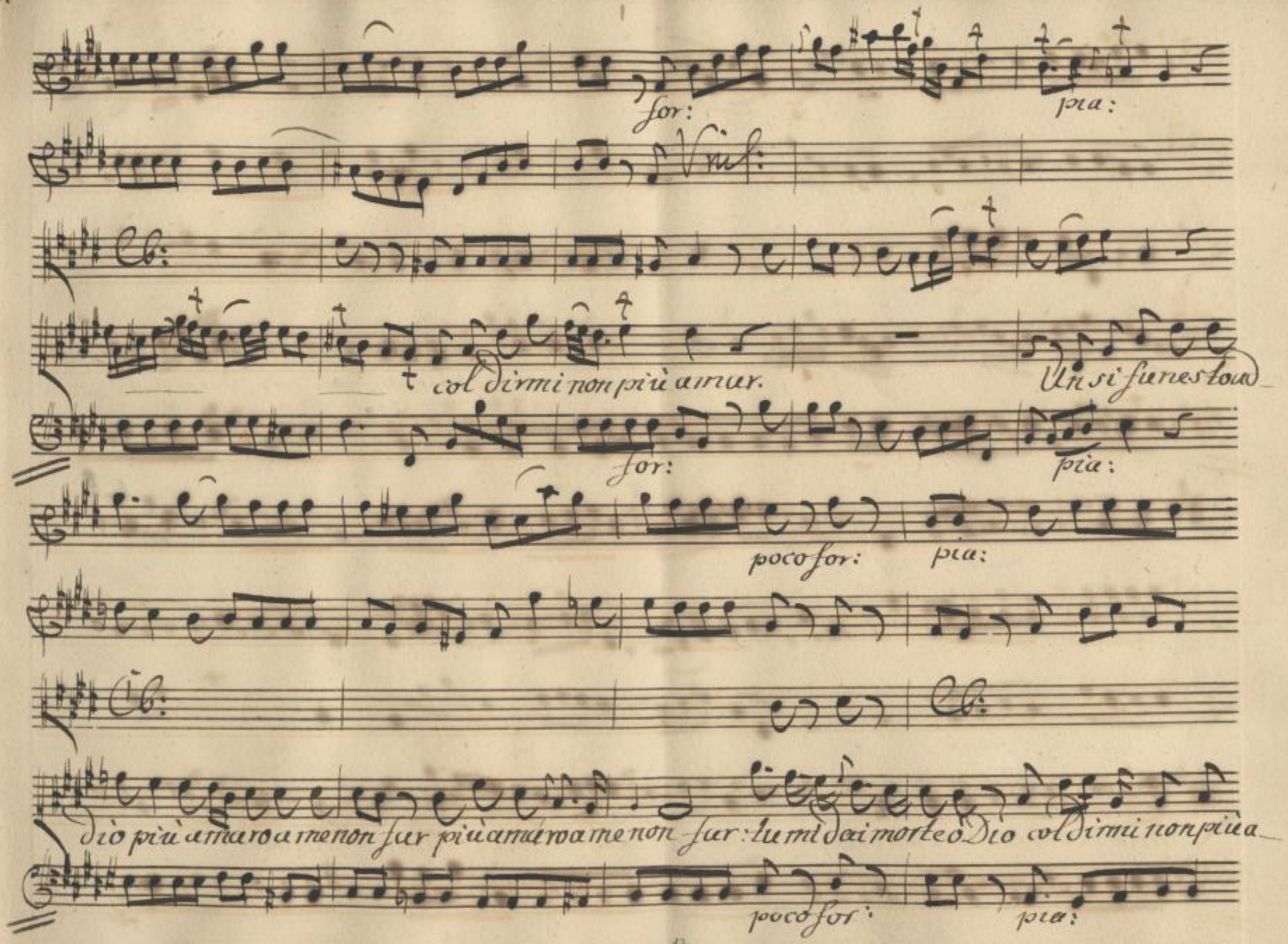

Sächsische Landesbibliothek –
Staats- und Universitätsbibliothek Dresden
http://digital.slub-dresden.de/id381802612/287

for: pia:

cb:

mar

tu mi dai morte o Dio: col dirmi di par

for: pia:

poco for: for:

tir, col dirmi non più amar col dirmi non più amar non più amar, col dirmi non più amar.

poco for: for:

Sächsische Landesbibliothek – Staats- und Universitätsbibliothek Dresden
http://digital.slub-dresden.de/id381802612/288

p: f: p: f: p: f:

pia:

Partir, morir sapro, ma

f: f: p: f: p: f:

pia:

quest'oblio no no, da me non lo sperar, no, no no, da me non lo sperar non lo sperar.

Da Capo.

Sächsische Landesbibliothek – Staats- und Universitätsbibliothek Dresden
http://digital.slub-dresden.de/id381802612/289

Scena V.

Alice= Che tardi, anima vil, che da più grave carcere non ti

sciogli per lei seguir, ea tanto duol sottrarti? lasso, ciò che dovea farmi be-

ato degli amanti mi rende il più infelice, saper che sono amato. Voi, che si parche

il Sangue mio beveste, a più intera vittoria tornate inique spade: alla mia morte

or consente il destino, or che non lice d'Irene difensor morir con gloria.

Sächsische Landesbibliothek – Staats- und Universitätsbibliothek Dresden
http://digital.slub-dresden.de/id381802612/290

Vnis.

Allegro assai.

Sächsische Landesbibliothek –
Staats- und Universitätsbibliothek Dresden
http://digital.slub-dresden.de/id381802612/291

pia: for: pia:

Vnis: Vnis:

Cb:

Perfidi sul mio core la rabbia si sfogale la rabbia si sfo-

pia: for: pia:

for: pia:

Vnis:

Cb:

gate, vedi colei bramate il trono d'atterrar

for: pia:

Sächsische Landesbibliothek – Staats- und Universitätsbibliothek Dresden
http://digital.slub-dresden.de/id381802612/292

il

for: pia: for: pia:

for: fortiss:

for:

tro_no d'atte_rar.

for: fortiss:

Sächsische Landesbibliothek – Staats- und Universitätsbibliothek Dresden
http://digital.slub-dresden.de/id381802612/293

pia: for: pia:

Vnis:

Cb:

Perfidi sul mio core la rabbia si sfogate se di colei bra

for: pia:

for: pia:

Cb: Cb:

mate se di colei bramate il trono d'atterar

for: pia:

Sächsische Landesbibliothek – Staats- und Universitätsbibliothek Dresden
http://digital.slub-dresden.de/id381802612/294

for: for: pia:

C6:

d'atterrar, la rabbia

for: for: pia:

for: pia: for: sempre

C6:

si sfogate, se di colei bramate il tro no

for: pia: for: sempre

Sächsische Landesbibliothek – Staats- und Universitätsbibliothek Dresden
http://digital.slub-dresden.de/id381802612/295

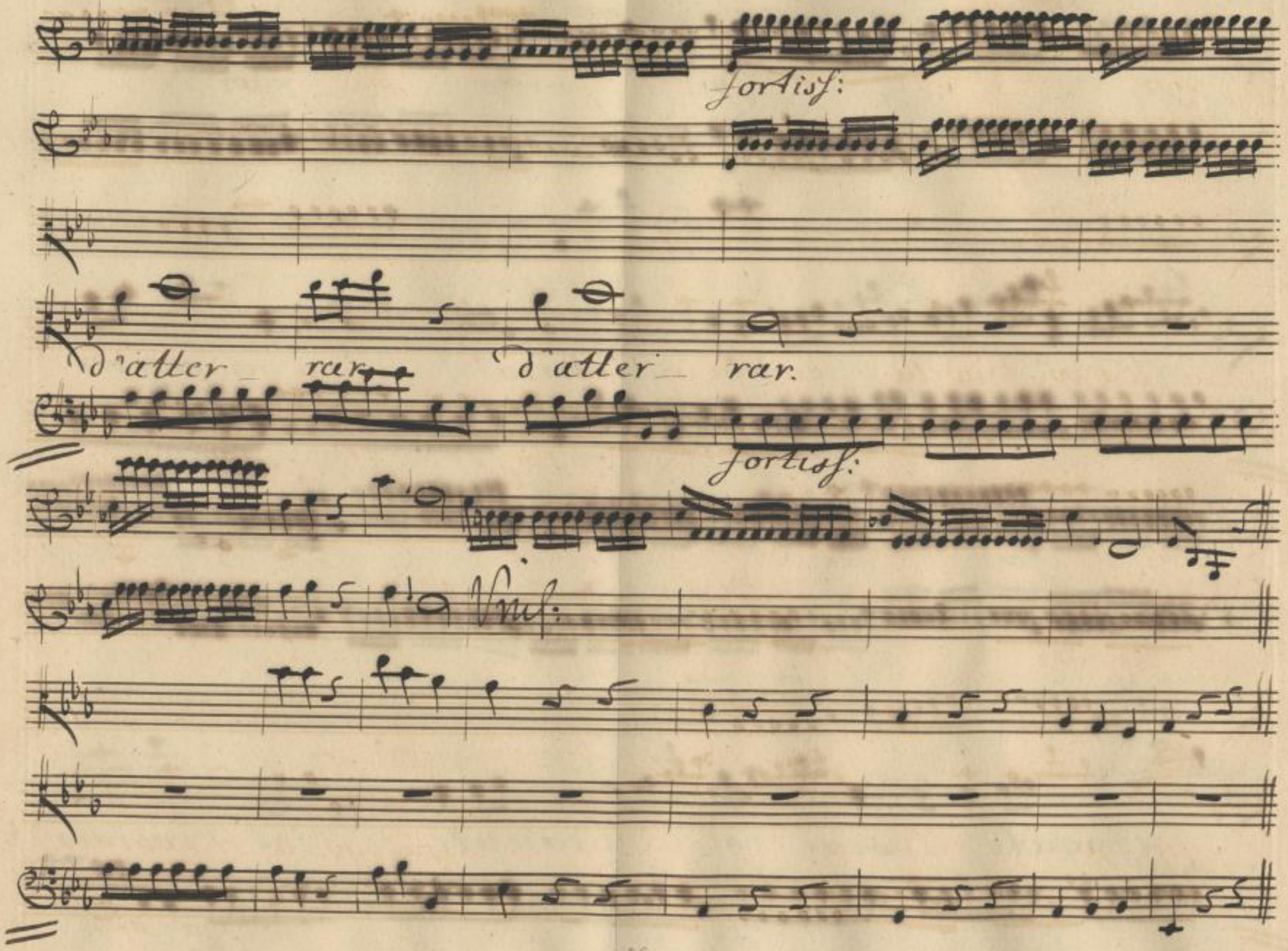

Sächsische Landesbibliothek –
Staats- und Universitätsbibliothek Dresden
http://digital.slub-dresden.de/id381802612/296

pia: for: pia: for:

La fede voi tradita, la fede voi tradita anime senza onore

pia: for: pia: for:

pia: for:

Vnl:

qui yo de ricovrar qui yo de ri covrar.

Da Capo.

Sächsische Landesbibliothek – Staats- und Universitätsbibliothek Dresden
http://digital.slub-dresden.de/id381802612/297

Scena VI.

Stanze
Eudossia
Isacio.

Eud:

Colle lagrime mie, Signor perdona, s'io funesto qual giorno

che d'Oriente il frenti pone in mano; màin cui di ferri cinto forse a morte vi-

Is:

-cin tengo un germano. di lagrime bagnati occhi divini, più questo correa-

Eud:

-dete. Ah, se felice l'impero, che assumesti rendanoi Cieli, e a questa

mano, che imploro, scettri aggiungan novelli, nel magnanimo cor tempra lo sdegno il

Sächsische Landesbibliothek –
Staats- und Universitätsbibliothek Dresden
http://digital.slub-dresden.de/id381802612/298

Is:

misero fratello libera, e da pietà cominciail regno. Questa pietà, che im-

plori, quante volte al tuo piè, crudel bellezza, supplice chiesi, ed incontrai ri-

Eud:

gori? Ah chi ricorrerai, meschina Eudossa, se chiamarti giuro grazia ti

Is:

nega? ottenerla è in tua mano. Parlianci chiaro: Fin che pupillo

e che soggetto io vissi all'altrui podestà da tuoi rifiuti, soffrir potei

Sächsische Landesbibliothek – Staats- und Universitätsbibliothek Dresden
http://digital.slub-dresden.de/id381802612/299

senza rossor l'affronto; or augusto, or scevrano di sospirar più non pretendo in

Cui: Sì:

vano. E vorrèsti, Signor... Non si sgomenti l'austera tua virtù so

vrano, augusto, chiedo lecite cose. Al novo giorno, sposo d'Issicò esser con

senti; e sciolto in questo punto istesso il fratello abbracciar fiati concesso.

Cui:

Se con atto sì bello a gloria aspiri, di tua clemenza un generoso dono,

Sächsische Landesbibliothek – Staats- und Universitätsbibliothek Dresden
http://digital.slub-dresden.de/id381802612/300

Io:

non vil cambio d'amor sia il tuo perdono. Priache'l Nemico in libertade io ponga, col

farlo meco grato fasto appagando, odio spegnendo in lui, giovarmi soglio, e

Eud:

vita assicurar dagli attentati sui. Contra la vita tua, contra il tuo

soglio, non cospirò, sol nell'augusta Irene di veder non sofferse del sangue tuo la

Io:

dignità oltraggiata. Ne più un buon pudeggio, i disprezzi soffrir d'un ostinato.

Sächsische Landesbibliothek – Staats- und Universitätsbibliothek Dresden
http://digital.slub-dresden.de/id381802612/301

fia il supplizio dovuta ad un ribello, della tua ingratitudine gastigo.

Eud:

Innorridisco di supplizio al nome. / ferma Cesare, oimè! pietade, a

Is:

Eud:

scolta... / Già cede il cor superbo. / ad ogni prezzo Niceforo si salvi. /

a piedi tuoi, languente, lacrimosa eccomi, qual più vuoi, ta Serva, e

Is:

sposa. Le bellissime luci tergi dal pianto, e nel mio sen respira.

Sächsische Landesbibliothek – Staats- und Universitätsbibliothek Dresden
http://digital.slub-dresden.de/id381802612/302

Sopra questo cheinciso và dell'imagin mia, germinato cerchio, e noto à miei è

rispettabil segno, al tuo german del carcere le porte. Purcheadun tempoi=

stesso di fede marital fra noi sia pegno, comincia, o cara, in

esso meco a partir, autorità, e regno.

Sächsische Landesbibliothek – Staats- und Universitätsbibliothek Dresden
http://digital.slub-dresden.de/id381802612/303

pia: for:

for:

pia: for: pia:

Viol:

non è d'un regno il dono

pia: for:

Sächsische Landesbibliothek –
Staats- und Universitätsbibliothek Dresden
http://digital.slub-dresden.de/id381802612/304

Real tuo voler mi piega; la tua pietà mi lega — ti fa — Signor — di me

poco for: for:

Vnis:

la tua pietà mi lega, ti fà Signor di me — Signor di me.

for:

Sächsische Landesbibliothek – Staats- und Universitätsbibliothek Dresden
http://digital.slub-dresden.de/id381802612/305

pia: for: pia:

Vnis:

Non è d'un regno il dono che al tuo voler mi piè

pia: for

Vnis:

ga, la tua pietà mi lega _ ti fa _ Signor _ di me, di me ti fa se-

pia:

Sächsische Landesbibliothek –
Staats- und Universitätsbibliothek Dresden
http://digital.slub-dresden.de/id381802612/306

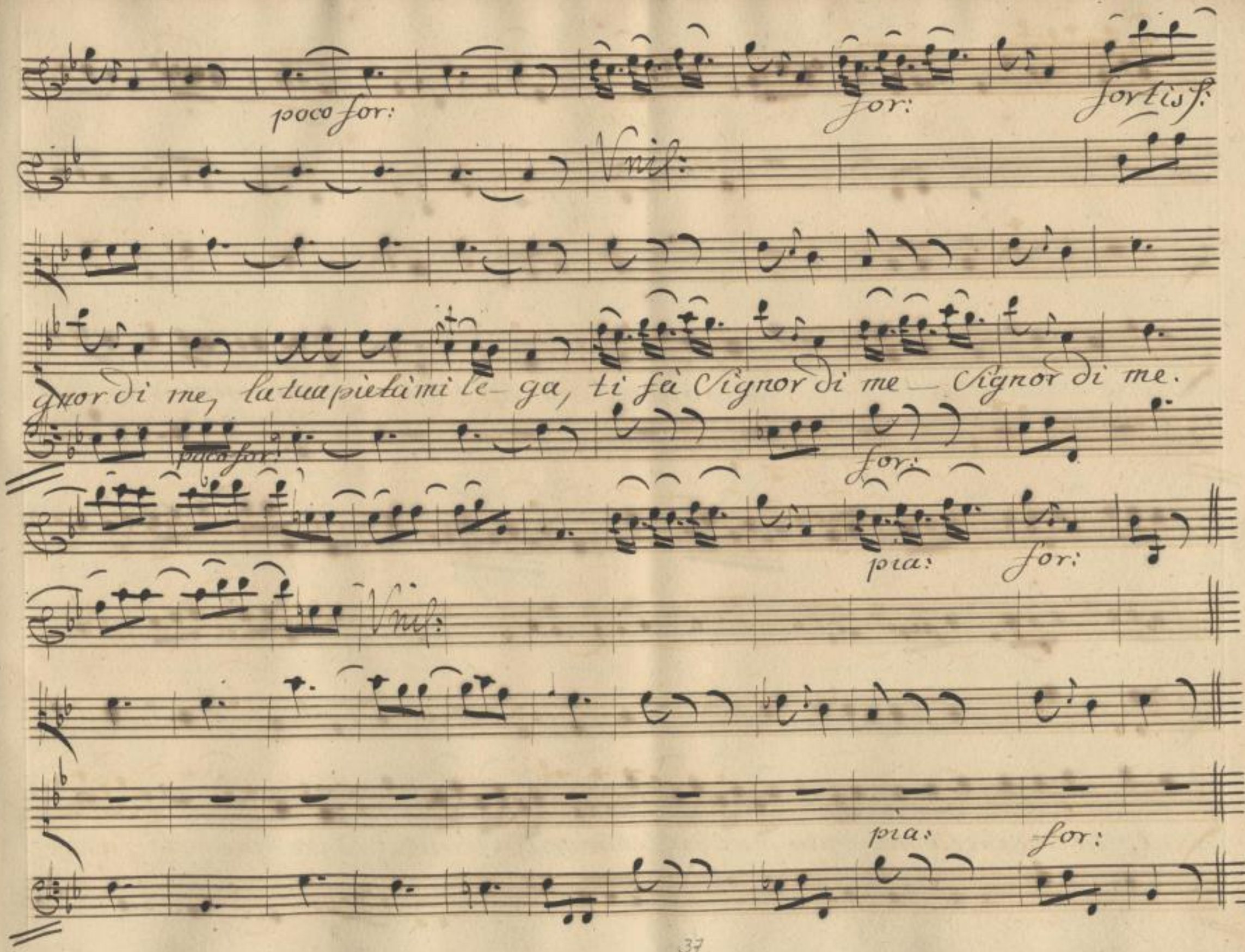

Sächsische Landesbibliothek –
Staats- und Universitätsbibliothek Dresden
http://digital.slub-dresden.de/id381802612/307

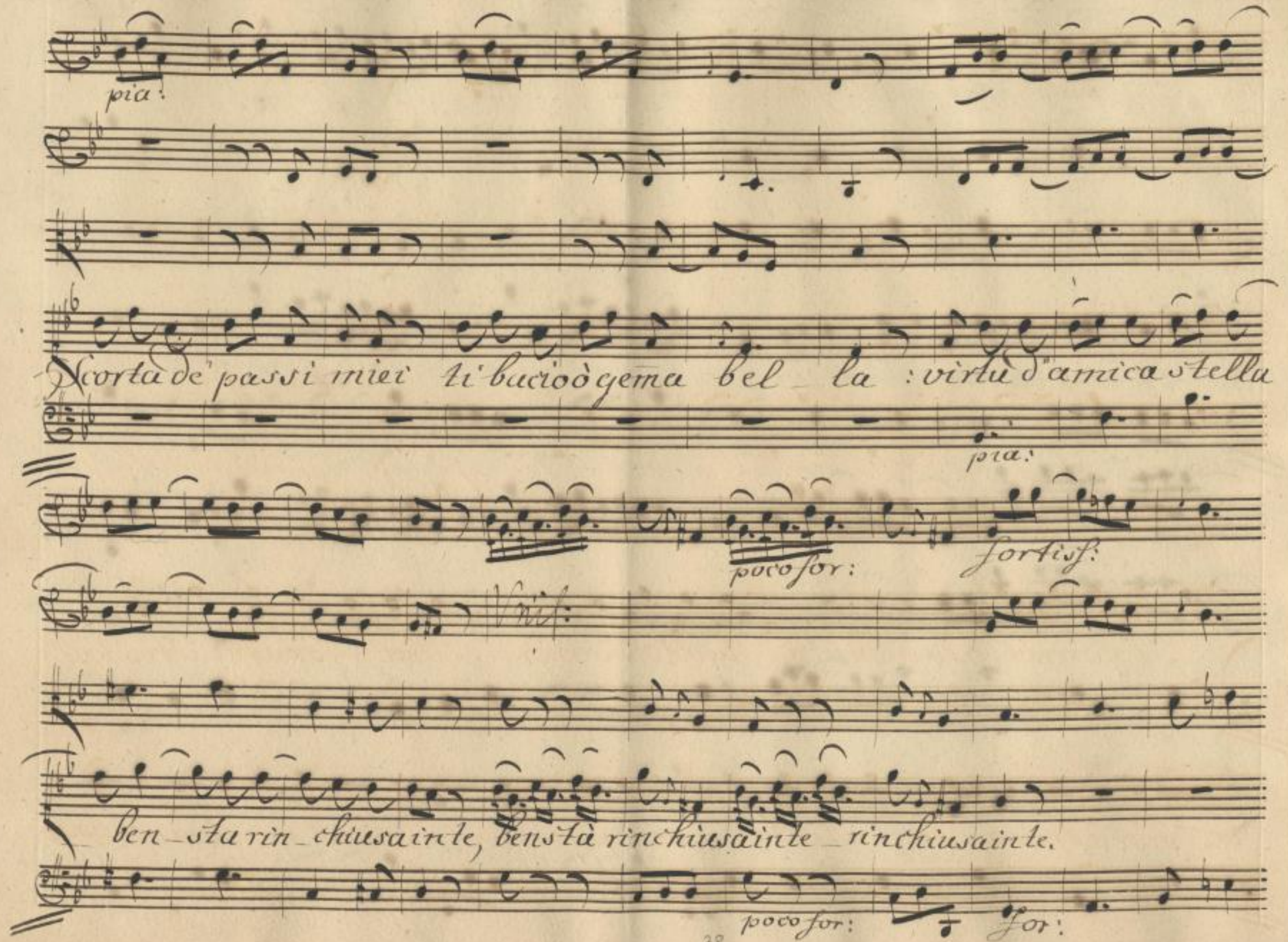

Sächsische Landesbibliothek –
Staats- und Universitätsbibliothek Dresden
http://digital.slub-dresden.de/id381802612/308

pia: for:

Vni:

pia: for:

Dal Segno.

Ts:

Scena VII. Ifacio, poi Oreste

Il cor ritroso ai vinto, beato Ifacio; ora s'espugni Oreste.

Forse al mio ardore, un finto rigor oppose, e ricusar mostrando par

Sächsische Landesbibliothek – Staats- und Universitätsbibliothek Dresden
http://digital.slub-dresden.de/id381802612/309

genero il Sovrano, Nome sfugi d'interessato, e vano.

Or:

Mal cominci l'impero Cesare, sei momenti, che spender devi

a stabilirti in trono, a novellar qui colle donne impieghi.

Is:

dell'impero i principj, pretendo segnalar con premio e fede. All'amor

tuo cosa non debbo Oreste? tu da spade funeste me salvasti bam

Sächsische Landesbibliothek – Staats- und Universitätsbibliothek Dresden
http://digital.slub-dresden.de/id381802612/310

Vin; vece di padre, non mai scarso d'esempio, o di consiglio, quindi tenuto

mi hai, ed oggi dai per mia salvezza il figlio. di meno e chi potrio, che s'olle

vando alle mie nozze Eudossa, d'una corona al sangue tuo fur

parte, cui da le riconosco? ombra finora forse Irene ti diede:

oggi senza timor la figlia in trono veder conuenti, e l'amor mio fa

Sächsische Landesbibliothek – Staats- und Universitätsbibliothek Dresden
http://digital.slub-dresden.de/id381802612/311

Or:

Vieto? Si reo disegno, Isacio, finora in te ripresi oggi del

Is:

vieto. Mel vieti? qual linguaggio! e che? son io libero appena dal ma-

terno giogo. a più crudo tutor dunque soggetto! Oreste, più ri-

spetto di Grecia al regnator: non obbligarmi a mandar in obblio tuoi merti an-

tichi, degli avor miei pudichi premio sarà al di novello Eudossa

Sächsische Landesbibliothek – Staats- und Universitätsbibliothek Dresden
http://digital.slub-dresden.de/id381802612/312

o s'alcun osa al bel disegno opporsi, Soli non soffrian Torre e ca-

vuol partire Or:

tene Niceforo, ed Irene. Fermati, o veramente in amor

cieco: non più il consiglio mio, non più il mio zelo, ostacelo maggiore a queste-

nozze oppon natura, e'l Cielo. Eudossa è tua sorella. Innorri-

Is: Or:

disci? si, mio sangue tu sei. Tuo sangue. Ascolta poichè ceder con-

Sächsische Landesbibliothek – Staats- und Universitätsbibliothek Dresden
http://digital.slub-dresden.de/id381802612/313

venne Alessio il campo al vincitor Normano, per Bizanzio temende,

il picciol figlio diemi a porre in sicuro. eri tu allora nato di pochi

di: cangiar tra voi difficil non mi fù le fascie, e'l nome, accio vederti

Is:

mi toccasse un giorno della Corona Imperiale adorna. ch'odo.

Or:

Conscia del fatto Elena la Nudrice allontanar fu cura mia quel

Sächsische Landesbibliothek – Staats- und Universitätsbibliothek Dresden
http://digital.slub-dresden.de/id381802612/314

giorno, quel fausto giorno è giunto, ed or contento fia ch'io scendabra

Os:

Or:

l'ombre. E a me il tacesti? Mal si fida un segreto a giovin mente. per anco face

Os:

rei, se non che forza fumi impedir tue scelerate nozze. E Rieforo dunque

Or:

D'Alessio è prole. io, cento volte, e cento assicurarti il trono pen-

sai colla sua morte; pietà vietollo or di pietà mi pento. Ma

Sächsische Landesbibliothek – Staats- und Universitätsbibliothek Dresden
http://digital.slub-dresden.de/id381802612/315

Is:

toglierti un rival dinnanzi agliocchi è in tua balia: prigion colui ... di

Or:

Grecia il legittimo Erede. Inganno, e forza d'Oriente all'im

pero strada fur sempre, ed il concenno stesso solo per questa via..

Is:

ma frello loso costui che recò? Io per stupor rinasco.

Or:

della regia alle porte d'armi tumulto egli m'annunzia: io corro colla

Sächsische Landesbibliothek – Staats- und Universitätsbibliothek Dresden
http://digital.slub-dresden.de/id381802612/316

voce a sopirlo, o colla forza, tu con animo invitto il grado au-

gusto t'accingi a sostener, mostra che sei degno del trono e degli stuoj

Js:

Scena VIII.

miei. Isacio. Son Isacio, o Niceforo. dagli occhi

di non lecito amor tolta la benda, qual veggio del passato, quale dell'avve-

nir orrida scena. delitto è conservar una corona, e cederla è vil-

Sächsische Landesbibliothek – Staats- und Universitätsbibliothek Dresden http://digital.slub-dresden.de/id381802612/317

Là Gran cose volge la mente mia fra lor contrarie : Oreste

che dirti Padre io ben ancor non oso auna funesta ambizione, o

Dio, perche sacrificasti la tua, la mia innocenza, il mio riposo

Presto.

Sächsische Landesbibliothek –
Staats- und Universitätsbibliothek Dresden
http://digital.slub-dresden.de/id381802612/318

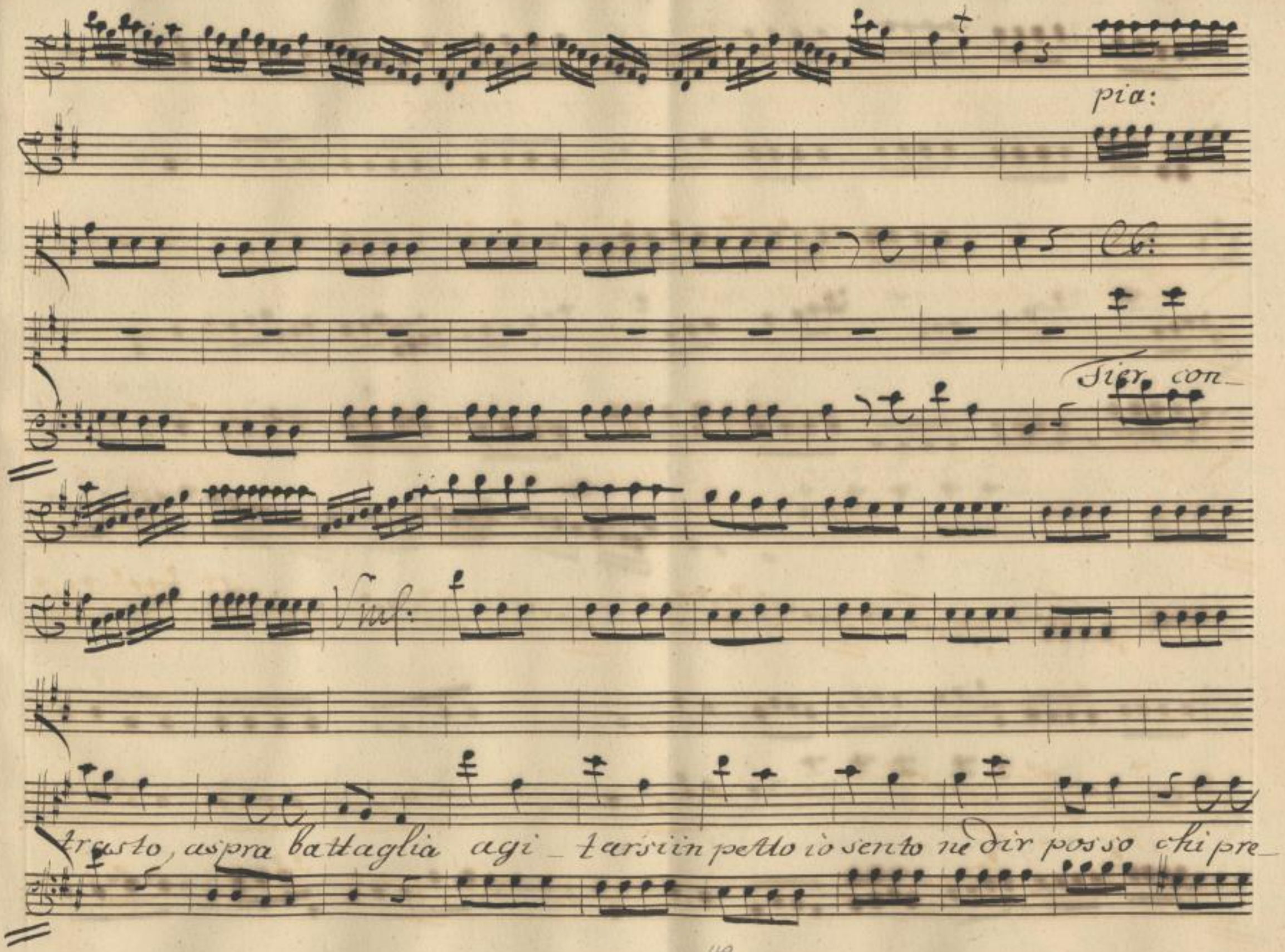

Sächsische Landesbibliothek –
Staats- und Universitätsbibliothek Dresden
http://digital.slub-dresden.de/id381802612/319

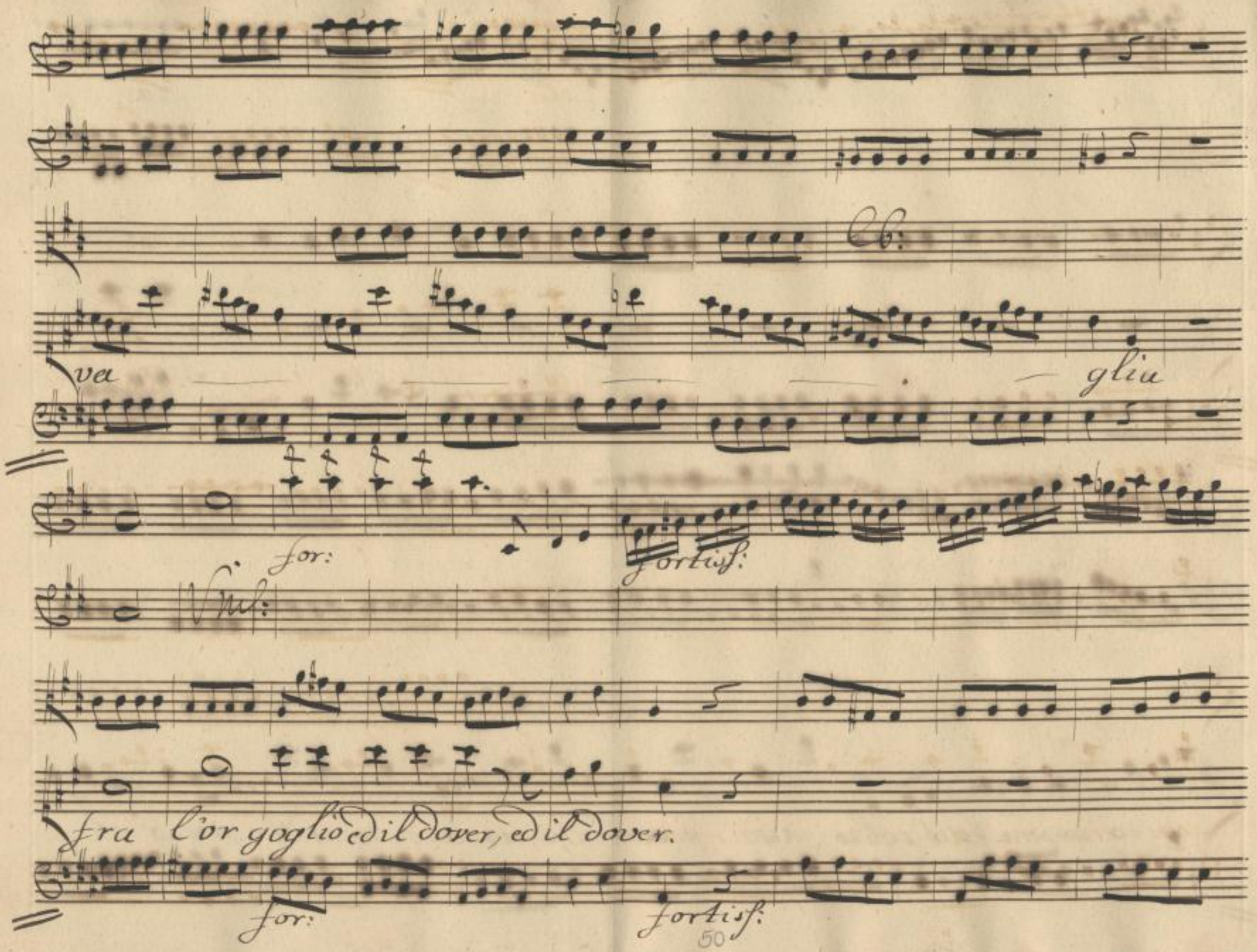

Sächsische Landesbibliothek –
Staats- und Universitätsbibliothek Dresden
http://digital.slub-dresden.de/id381802612/320

pia:

Vcl:

Cb:

Sier contrasto, aspra battaglia

agitarsi in petto vento, ne dir posso chi preva

Sächsische Landesbibliothek –
Staats- und Universitätsbibliothek Dresden
http://digital.slub-dresden.de/id381802612/321

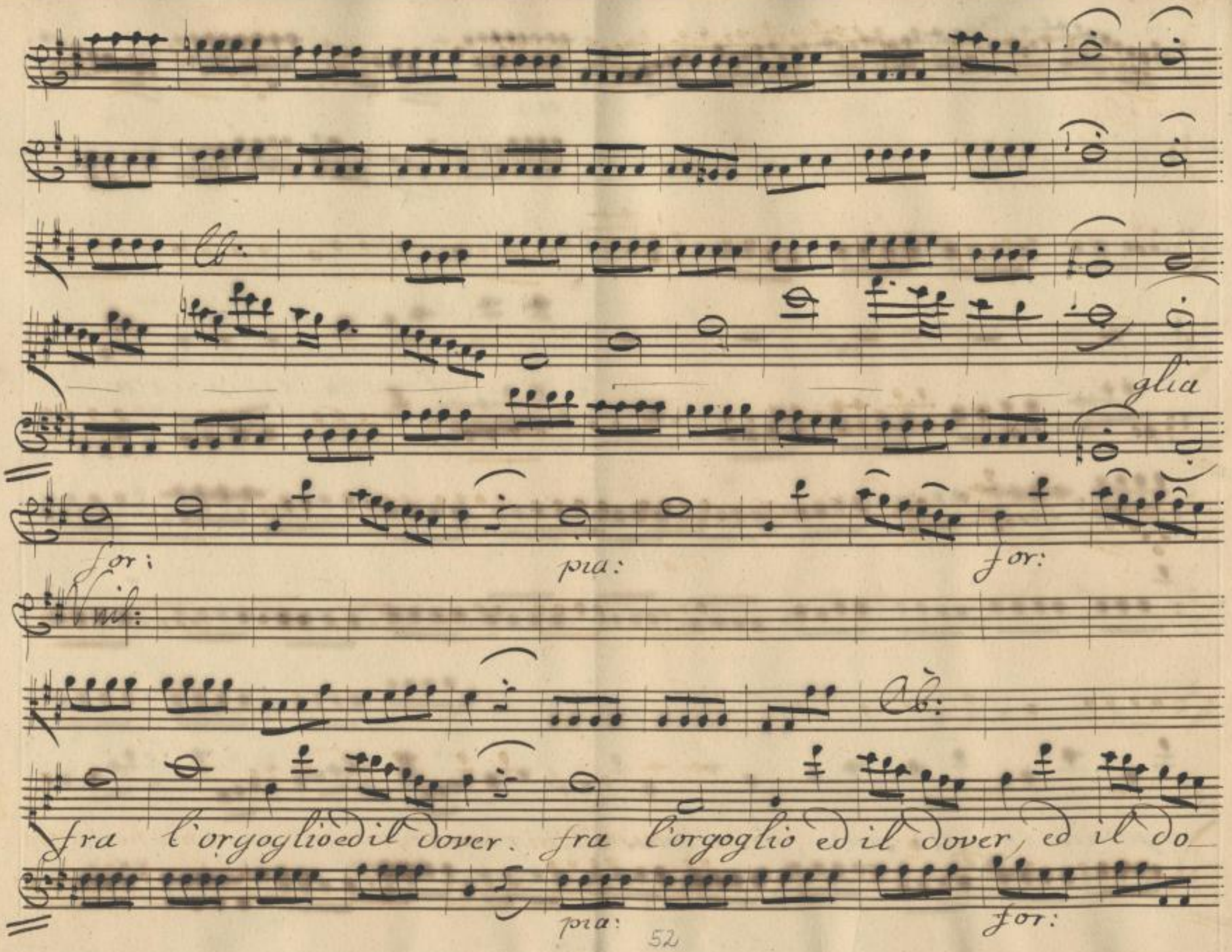

Sächsische Landesbibliothek –
Staats- und Universitätsbibliothek Dresden
http://digital.slub-dresden.de/id381802612/322

fortiss:

Vnl:

ver.

pia:

Cb:

Fail tumultoin me maggior un_ amor che fugge a

pia:

Sächsische Landesbibliothek –
Staats- und Universitätsbibliothek Dresden
http://digital.slub-dresden.de/id381802612/323

Sento e d'or rore e di spaven to

for:

pièno la scia il mio pensier, il mio pensier.

for: Da Capo.

Sächsische Landesbibliothek – Staats- und Universitätsbibliothek Dresden
http://digital.slub-dresden.de/id381802612/324

Scena IX. Eud:

Eudossia. Questa volta il german con miglior sorte, di liberarti,

Irene. augusta donna, ottenne. Sciolto mercè di quest'impronta appena, di

pochi amici ei ragunò lo stuolo, ed a sforzar le porte della

It:

carcere tua portossia volo. Ahi! fuor di rischio ancora non è l'amato

capo. a lui s'unisce d'Ottimati fedeli Numero, è ver sempre may

Sächsische Landesbibliothek – Staats- und Universitätsbibliothek Dresden
http://digital.slub-dresden.de/id381802612/325

gior: che Isacio al popolo si mostri, vietà Leon co' suoi guerrieri; e

spero a provvidi consigli qui'l senato raccor; ma freme, e pugna

cintoil tuo genitor da plebe infida, e'l mio liberator a morte sfida,

Eud:

Non permettere, odio, che in questa notte corran di civil sangue di Bi-

Ir: Eud:

sanzio le strade. Mà già più da vicin.. Padre fratello, fermato, ohimè, le

Sächsische Landesbibliothek – Staats- und Universitätsbibliothek Dresden
http://digital.slub-dresden.de/id381802612/326

Scena X

Nic:

parricide spade. Nic: Or: Non imitoil tuo esempio, non rinunzio a na-

Ir: Eud:

tura; basta mi aver di quest'indegno ferro disarmato il tuo braccio.

Ecco lo a piè d'Augusta: di chi l'offese a lei disponer tocca, di —

Ir: Eud:

pende il suo destin, dalla sua bocca. Cingetelo, Soldati. Rèlà ci-

Nic:

gnora: un figlio pien di fede la vita impetrij al padre contumace / oh

Sächsische Landesbibliothek – Staats- und Universitätsbibliothek Dresden
http://digital.slub-dresden.de/id381802612/327

degnasse impiegar un umil detto, ma dispettoso ei china il ciglio, e

Ir:

tace. Fede ricompensar, e punir colpa' a un tratto mi vedrai: del

padre in faccia, innalzar vò di mio consorte al grado Niceforo fedele

Nè soffrir può costui ch'odio divora, un supplizio peggiore, che la nemica I

Nic: Eud: Or:

vene aver per nuova. che umor. che impazienza! Unite pure le

Sächsische Landesbibliothek – Staats- und Universitätsbibliothek Dresden
http://digital.slub-dresden.de/id381802612/328

destra a mio dispetto: queste nozze, qual deve, il Ciel proteggа, prosperi i figli,

Ir:

e benedica il letto. Di mia ri conoscenza all'atto grande

testimoni accorrete, ottimati Vassalli, al pupillo non tolgo i dritti au-

gusti; un difensor acquisto; e la mia mano obliga la sua fede alla

Scena ultima

Ir:

sposa egualmente, ed Sovrano. Da alcuni Soldati e Detti Lasciatemi

Sächsische Landesbibliothek – Staats- und Universitätsbibliothek Dresden
http://digital.slub-dresden.de/id381802612/329

Ir: Is:

la destra dal sacrilego nodo trattieni Irene ardito Isacio. Io

spoglio d'Isacio il nome, il vero Isacio è questi, Niceforo sorgio.

Reo di gran frode che me in fasce cambiò col vero crede, il genitore ac-

Or:

cuso; ea custo di fè regnar ricuso. Carnefice più crudo il cielo i-

rato serbarmi non potea, che un figlio ingrato, che non feci per te! tradij la

Sächsische Landesbibliothek – Staats- und Universitätsbibliothek Dresden
http://digital.slub-dresden.de/id381802612/330

fede, che al mio Signor dovea: prontoa compirsi vidi un tal nodo,

Ir:

e superai l'orrore, e rendi questo premio al genitore. Sua me

Nic: Eud.

glio. Su madre! In questi eventi, quale Eudossa e'l tuo cor?

Is: Ir:

Du ciecoesiglio Elena si richiami, e'l cambiattesti. Sesti=

monio maggiore io non dimando del reciproco amor, che maledesca na

Sächsische Landesbibliothek – Staats- und Universitätsbibliothek Dresden
http://digital.slub-dresden.de/id381802612/331

Is:

tura in noi sveglio. Sire le parti di suddito adempij: mi si conceda

quelle adempir di figlio, e che del genitor la grazia io chieda.

Eud:

Finor qual padre a riguardarlo avvezzo tutto l'amor, deh non cangiare in

Nic:

ira. L'impero d'Oriente o fido amico, à reso a mè la tua vir-

tù, ma dura nella Madre il potere. lei prega, a lei ti volgi: ausar cle-

Sächsische Landesbibliothek –
Staats- und Universitätsbibliothek Dresden
http://digital.slub-dresden.de/id381802612/332

menza la mova noi tuoi merti; e sì ramenti; che per te lieti siam, per te inno-

Ir:

centi. Pronta lo scettro a rassegnare al figlio, gli ultimi sieno questi

atti di mia tutela: A Oreste lascio eleggersi il confine: abbia il comando

Niceforo del mar: grato divida colla cenera Eudossa, il letto au-

gusto d'Alessio il vero Erede nè cambi i figli loro incerta fede.

Sächsische Landesbibliothek – Staats- und Universitätsbibliothek Dresden
http://digital.slub-dresden.de/id381802612/333

Is: Ilic: Eud:

O magnanima Donna. o dolce Madre. muta nome il mio amor.

ma non già tempore. se lecito mi fosse tanto un fratello amar subito tai spesso

e con occhio geloso, e il perche non sapea, caro altrui il vedea, d'una altra

sposo. Oro.

Sächsische Landesbibliothek – Staats- und Universitätsbibliothek Dresden
http://digital.slub-dresden.de/id381802612/334

Corni mezzo for:

for:

mezzo for:

for:

Cb.

Allegro.

Sächsische Landesbibliothek –
Staats- und Universitätsbibliothek Dresden
http://digital.slub-dresden.de/id381802612/335

a due Soprani.

Di torbi de vicende

Di torbide vicen

Sächsische Landesbibliothek –
Staats- und Universitätsbibliothek Dresden
http://digital.slub-dresden.de/id381802612/336

unis:

in_mezzoal ciecoorror lu_ceimprovisa splendee tornailciel sereu.

de in mezzoal ciecoorror lu_ceimprovi_sa splende

Sächsische Landesbibliothek – Staats- und Universitätsbibliothek Dresden
http://digital.slub-dresden.de/id381802612/337

pia:

pia:

e tornail ciel seren

a le sue strade il

e tornail ciel seren

a le sue strade il

pia:

Sächsische Landesbibliothek –
Staats- und Universitätsbibliothek Dresden
http://digital.slub-dresden.de/id381802612/338

for:

for:

Cb:

fato per farch'in aspettato per farch'in aspet tato ta

fato per farch'in aspet tato ta

aspetta to per

for:

Sächsische Landesbibliothek –
Staats- und Universitätsbibliothek Dresden
http://digital.slub-dresden.de/id381802612/339

lor ci giungail ben per far che in aspet_ tato talor ci

Sächsische Landesbibliothek –
Staats- und Universitätsbibliothek Dresden
http://digital.slub-dresden.de/id381802612/340

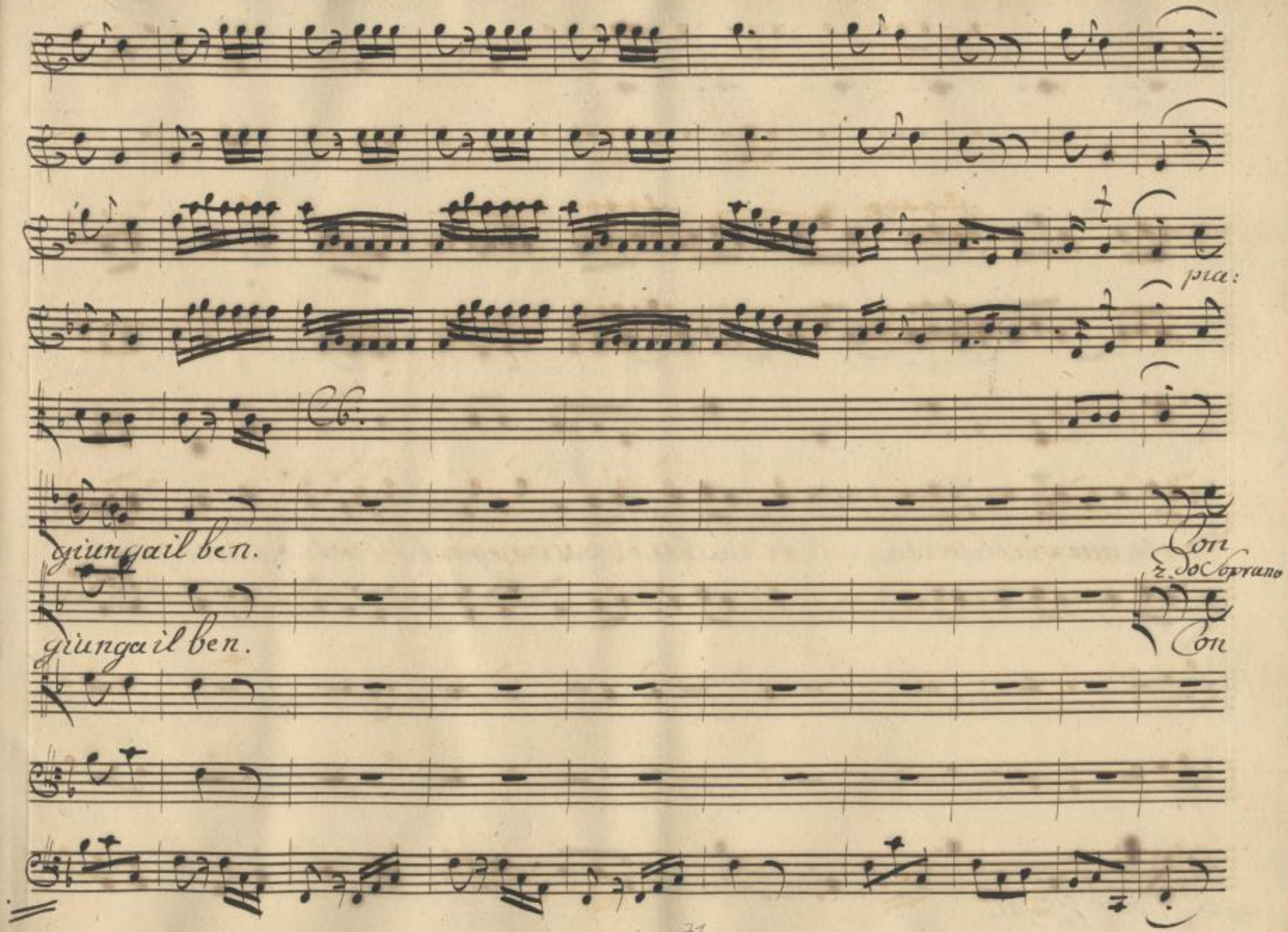

Sächsische Landesbibliothek –
Staats- und Universitätsbibliothek Dresden
http://digital.slub-dresden.de/id381802612/341

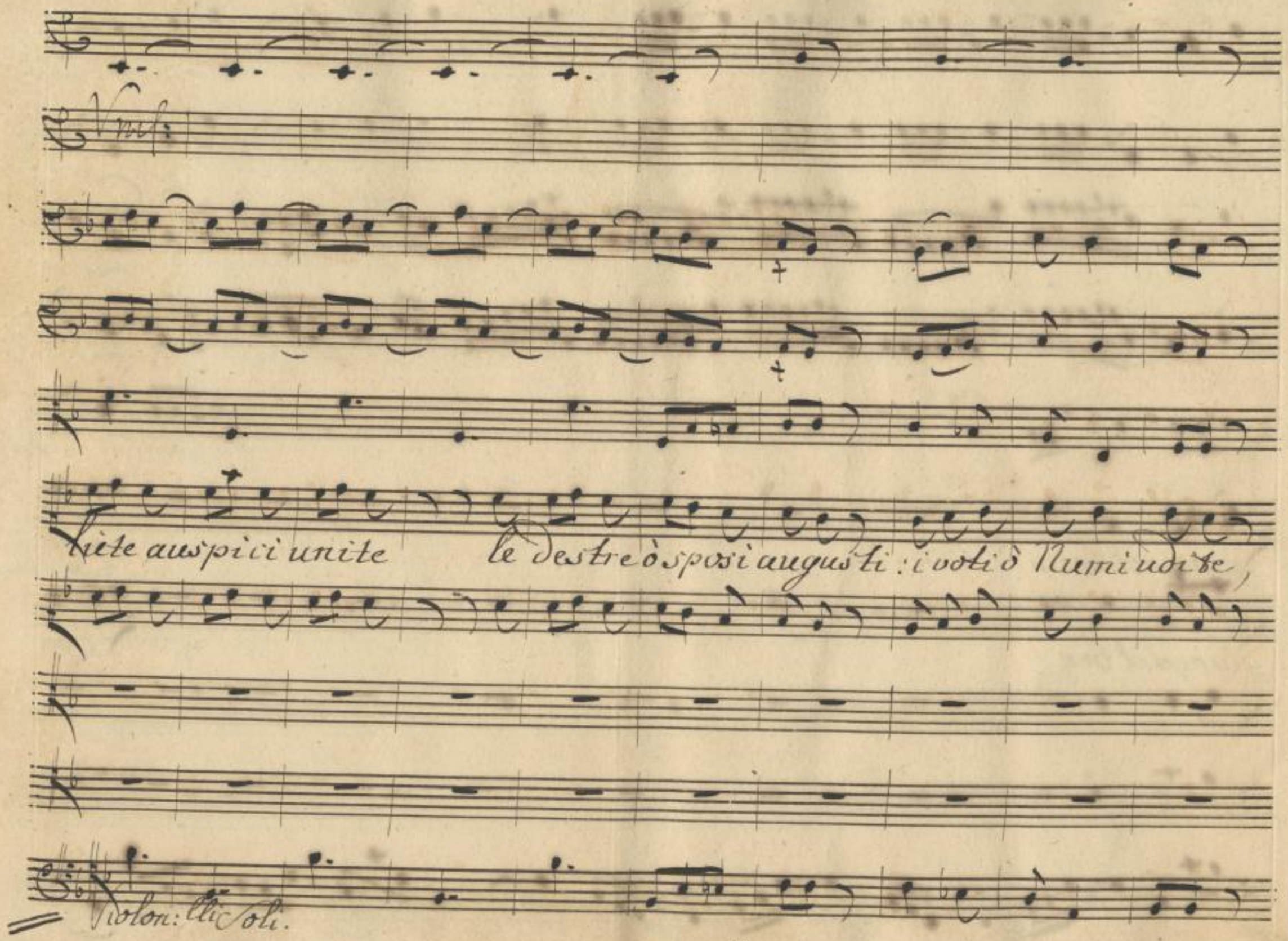

Sächsische Landesbibliothek –
Staats- und Universitätsbibliothek Dresden
http://digital.slub-dresden.de/id381802612/342

for:

Viol:

for:

Viol:

Cb:

Tutti

i voti ò Numi udi te si, si, e Grecia è'l mondo posi a bella

si, si,

for:

Sächsische Landesbibliothek –
Staats- und Universitätsbibliothek Dresden
http://digital.slub-dresden.de/id381802612/343

pace in sen a bella pa — ce in sen —. Da capo

Fine

Sächsische Landesbibliothek – Staats- und Universitätsbibliothek Dresden
http://digital.slub-dresden.de/id381802612/344

Sächsische Landesbibliothek –
Staats- und Universitätsbibliothek Dresden
http://digital.slub-dresden.de/id381802612/345

Sächsische Landesbibliothek –
Staats- und Universitätsbibliothek Dresden
http://digital.slub-dresden.de/id381802612/346

Sächsische Landesbibliothek –
Staats- und Universitätsbibliothek Dresden
http://digital.slub-dresden.de/id381802612/347

Sächsische Landesbibliothek –
Staats- und Universitätsbibliothek Dresden
http://digital.slub-dresden.de/id381802612/348

Mus. 2477
F | 24

Sächsische Landesbibliothek –
Staats- und Universitätsbibliothek Dresden
http://digital.slub-dresden.de/id381802612/349

Sächsische Landesbibliothek –
Staats- und Universitätsbibliothek Dresden
http://digital.slub-dresden.de/id381802612/350

Sächsische Landesbibliothek –
Staats- und Universitätsbibliothek Dresden
http://digital.slub-dresden.de/id381802612/351

Sächsische Landesbibliothek –
Staats- und Universitätsbibliothek Dresden
http://digital.slub-dresden.de/id381802612/352