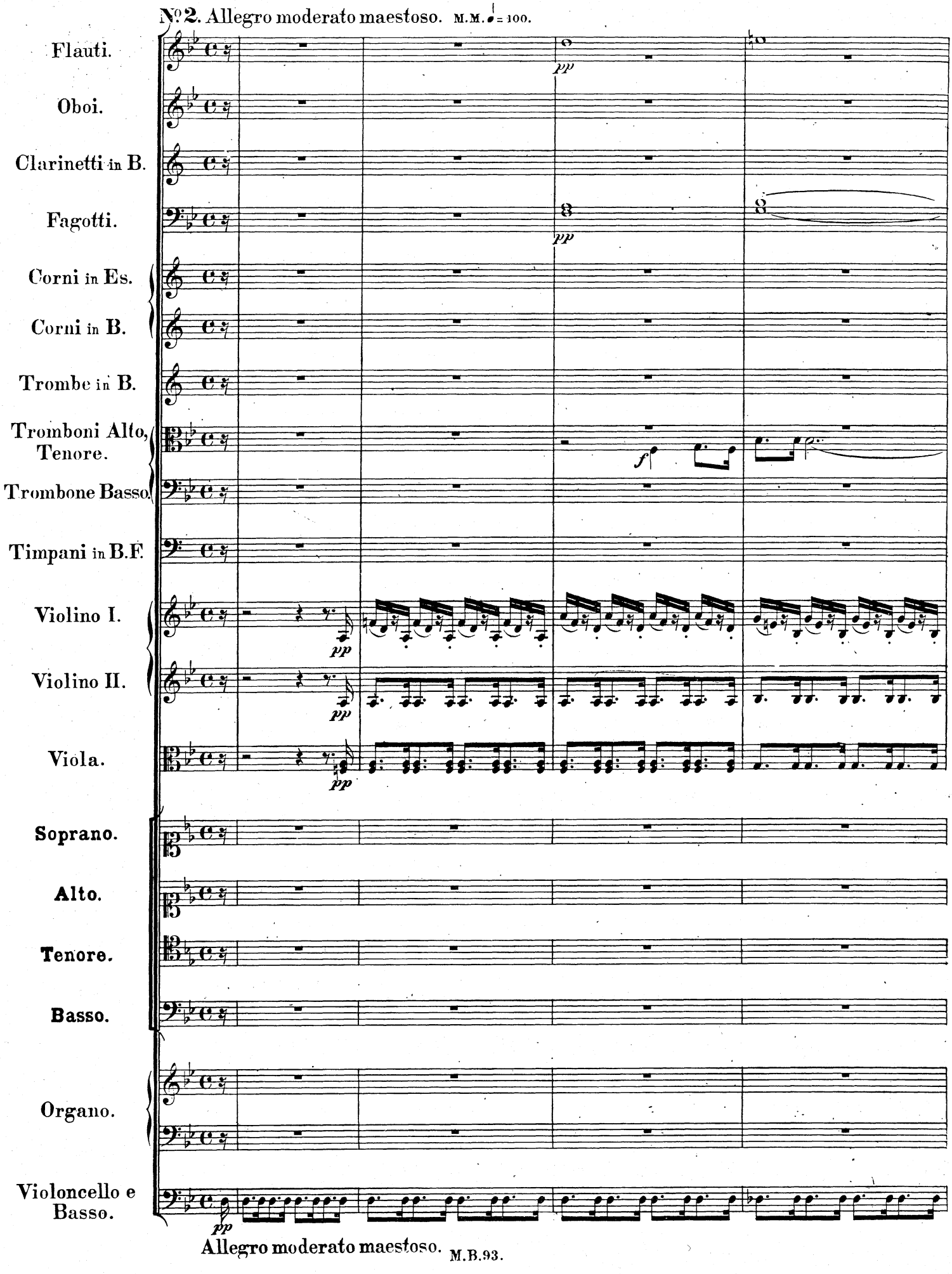
№ 2. Allegro moderato maestoso. M.M. ♩ = 100.
Flauti.
Oboi.
Clarinetti in B.
Fagotti.
Corni in Es.
Corni in B.
Trombe in B.
Tromboni Alto, Tenore.
Trombone Basso.
Timpani in B.F.
Violino I.
Violino II.
Viola.
Soprano.
Alto.
Tenore.
Basso.
Organo.
Violoncello e Basso.
pp
f
Allegro moderato maestoso.

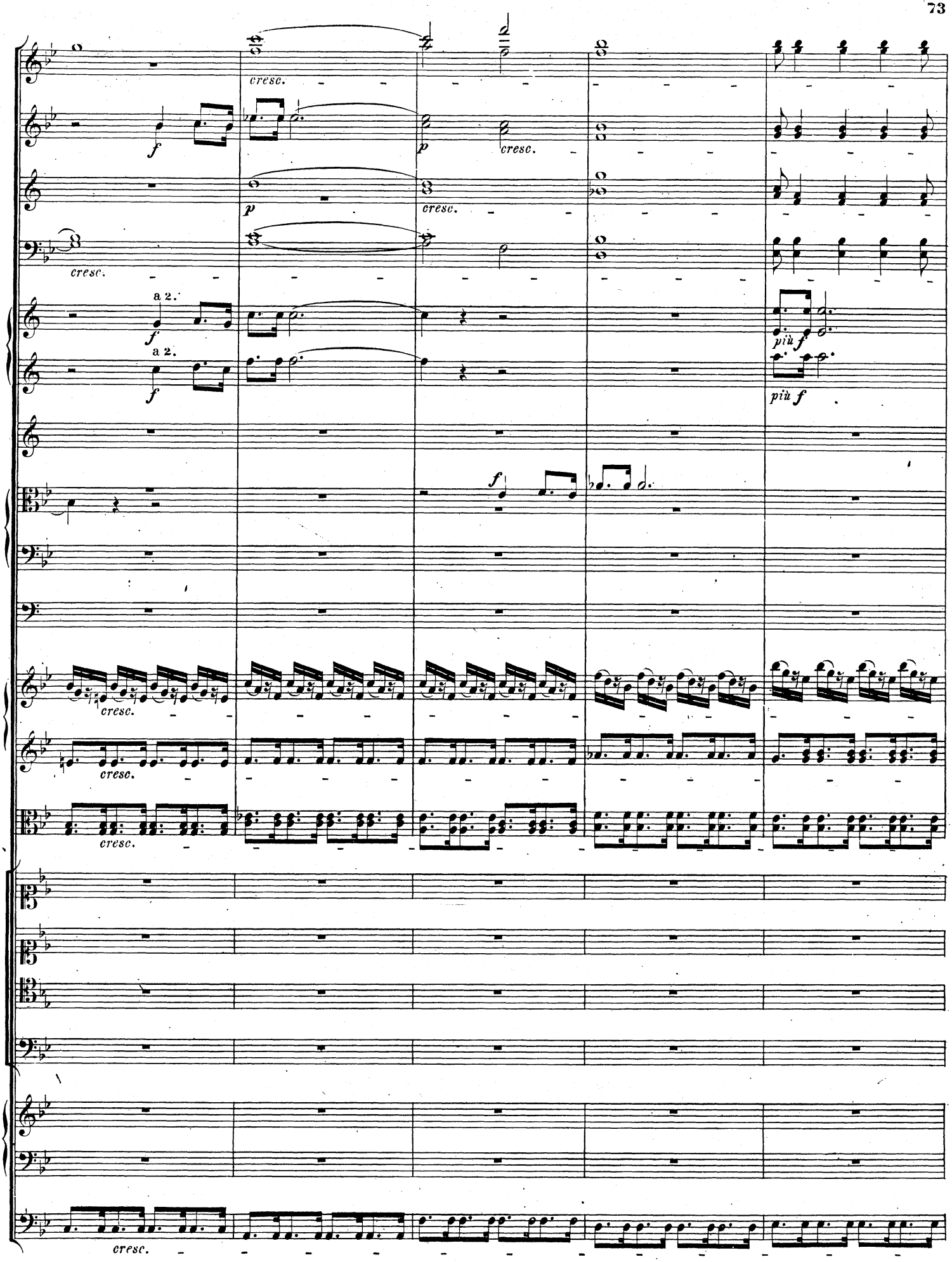
cresc.
f
p
cresc.
cresc.
a 2.
f
a 2.
f
più f
più f
f
cresc.
cresc.
cresc.
cresc.

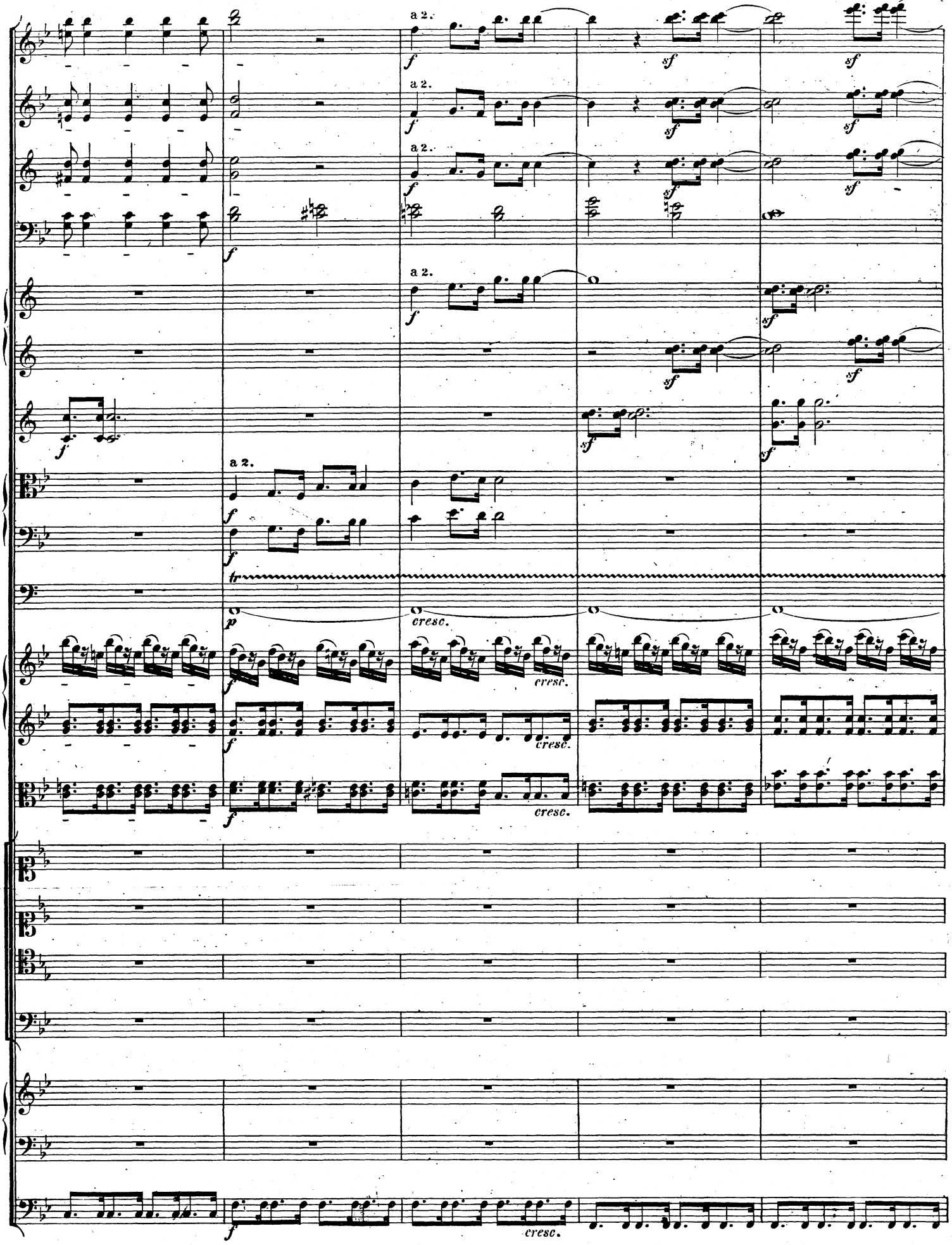
a 2.
a 2.
a 2.
a 2.
a 2.
tr
cresc.
cresc.
cresc.
cresc.
cresc.

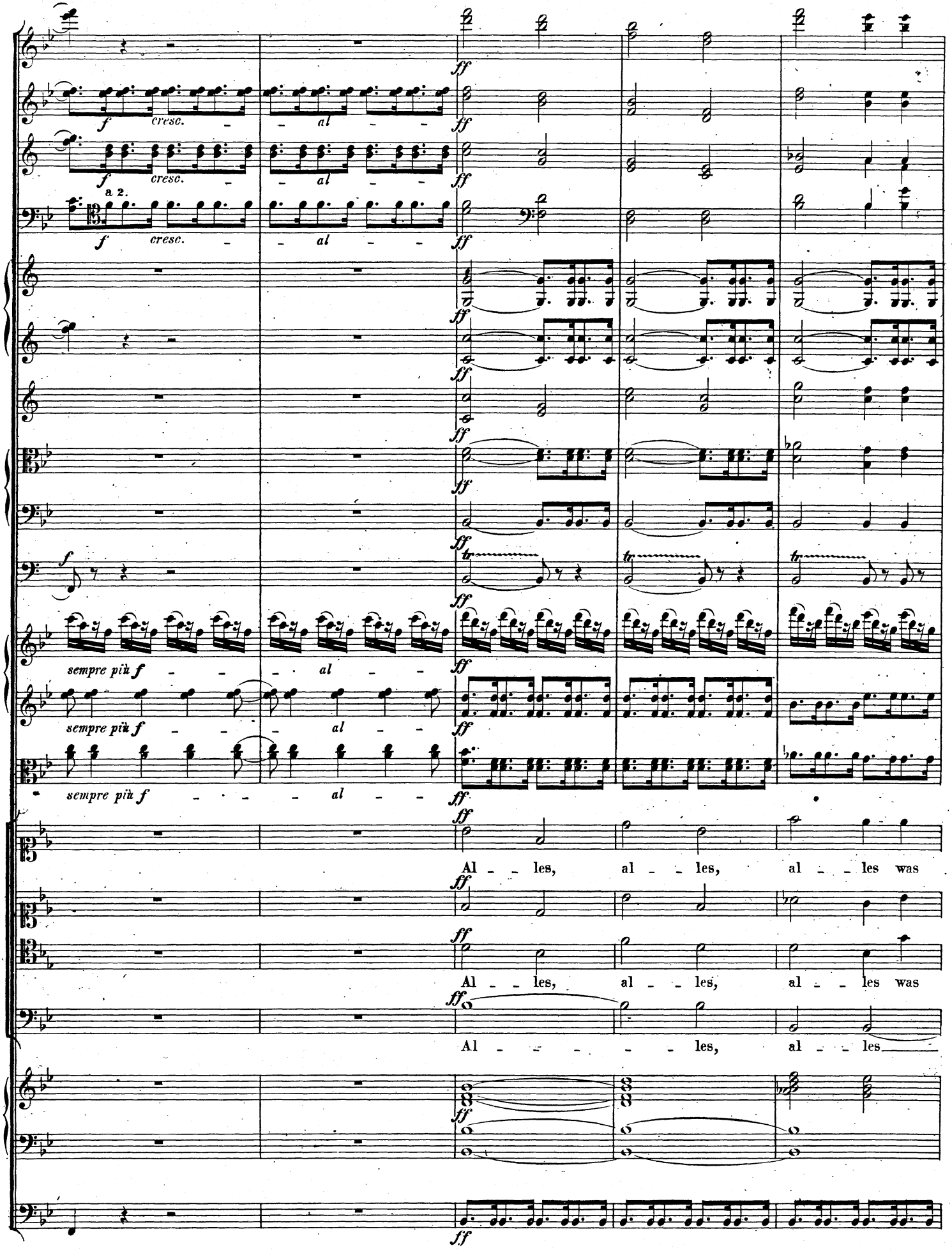
f cresc. al
f cresc. al
a 2.
f cresc. al
ff
f
sempre più f al
sempre più f al
sempre più f al
Al les, al les, al les was
Al les, al les, al les was
Al les, al les

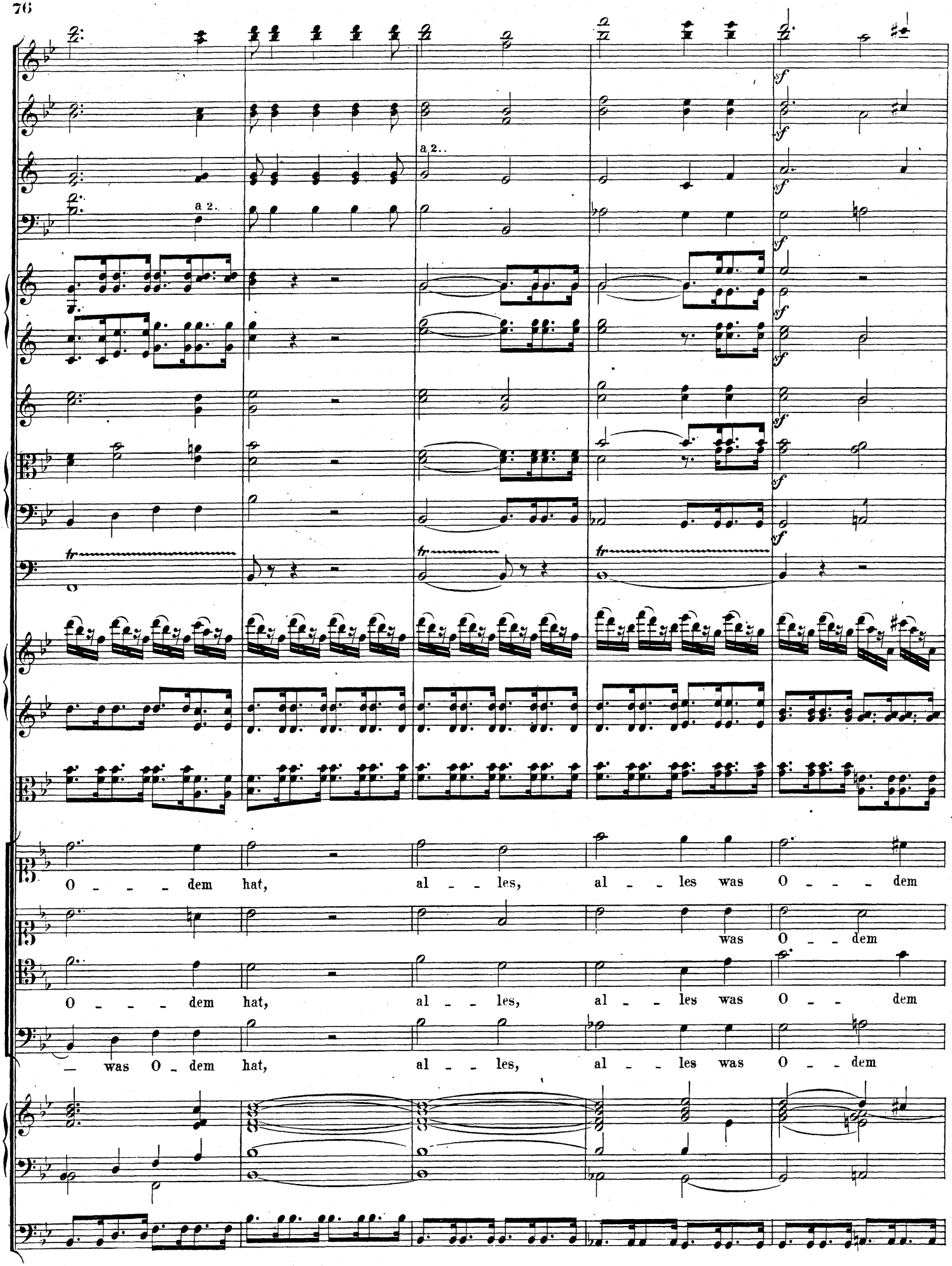
a 2.
a 2.
sf
O - - - dem hat, al - - les, al - - les was O - - - dem
was O - - dem
O - - - dem hat, al - - les, al - - les was O - - dem
- was O - dem hat, al - - les, al - - les was O - - dem

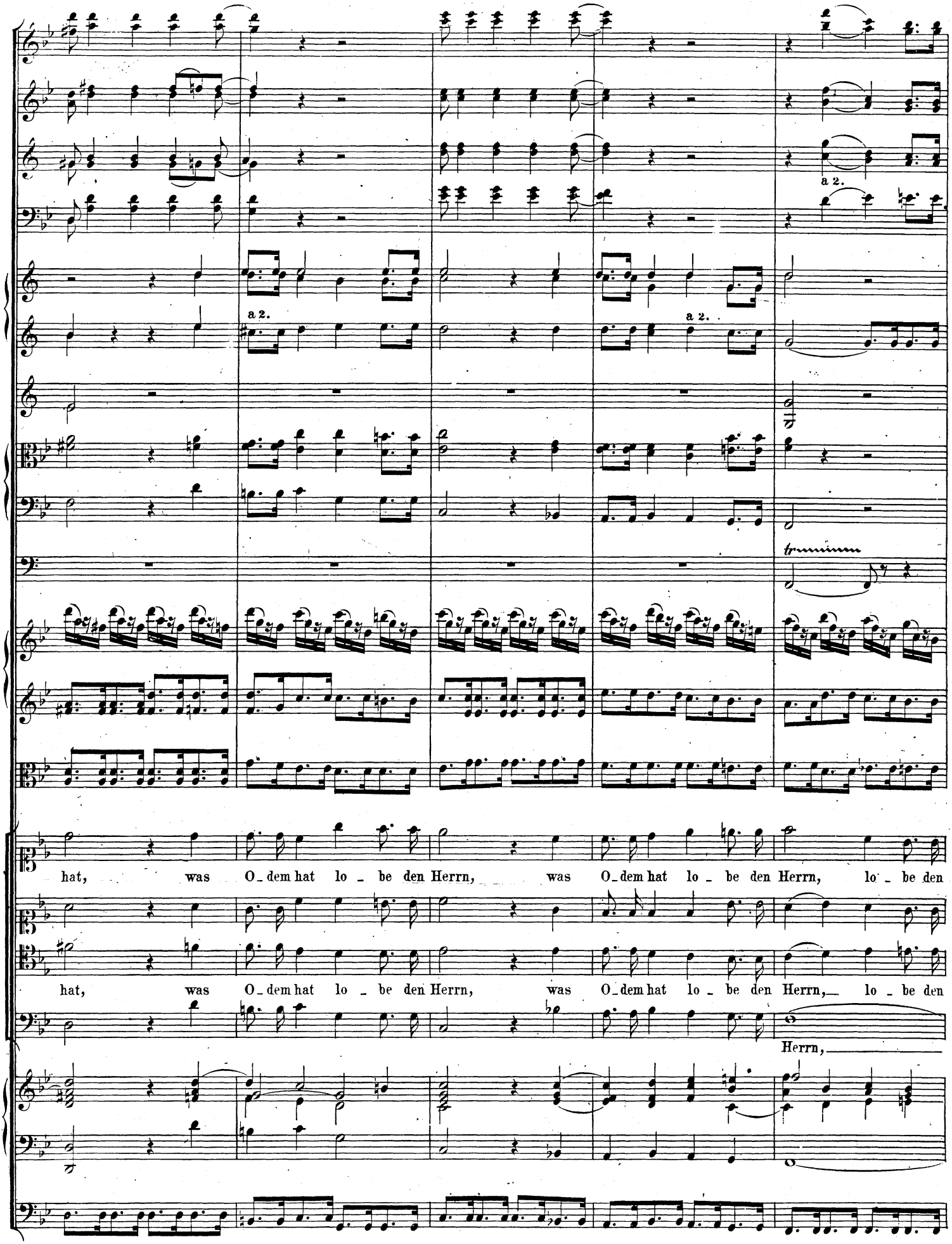
a 2.
a 2.
a 2.
tr
hat, was O_dem hat lo_be den Herrn, was O_dem hat lo_be den Herrn, lo_be den
hat, was O_dem hat lo_be den Herrn, was O_dem hat lo_be den Herrn, lo_be den
Herrn,

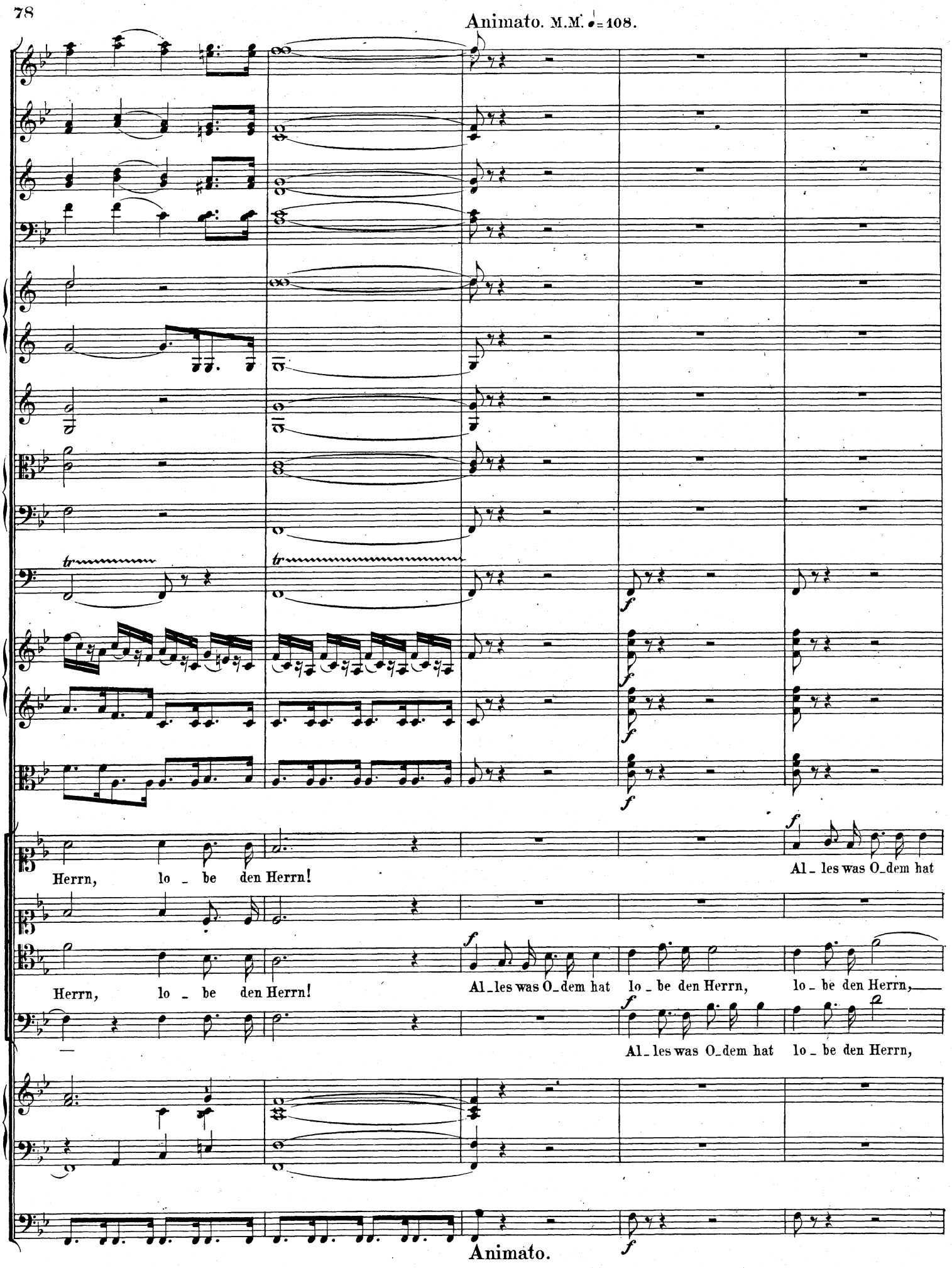
Animato. M.M. ♩= 108.
tr
tr
f
f
f
f
Herrn, lo - be den Herrn!
Al - les was O-dem hat
Herrn, lo - be den Herrn!
f
Al - les was O-dem hat lo - be den Herrn, lo - be den Herrn,
f
Al - les was O-dem hat lo - be den Herrn,
Animato.
f

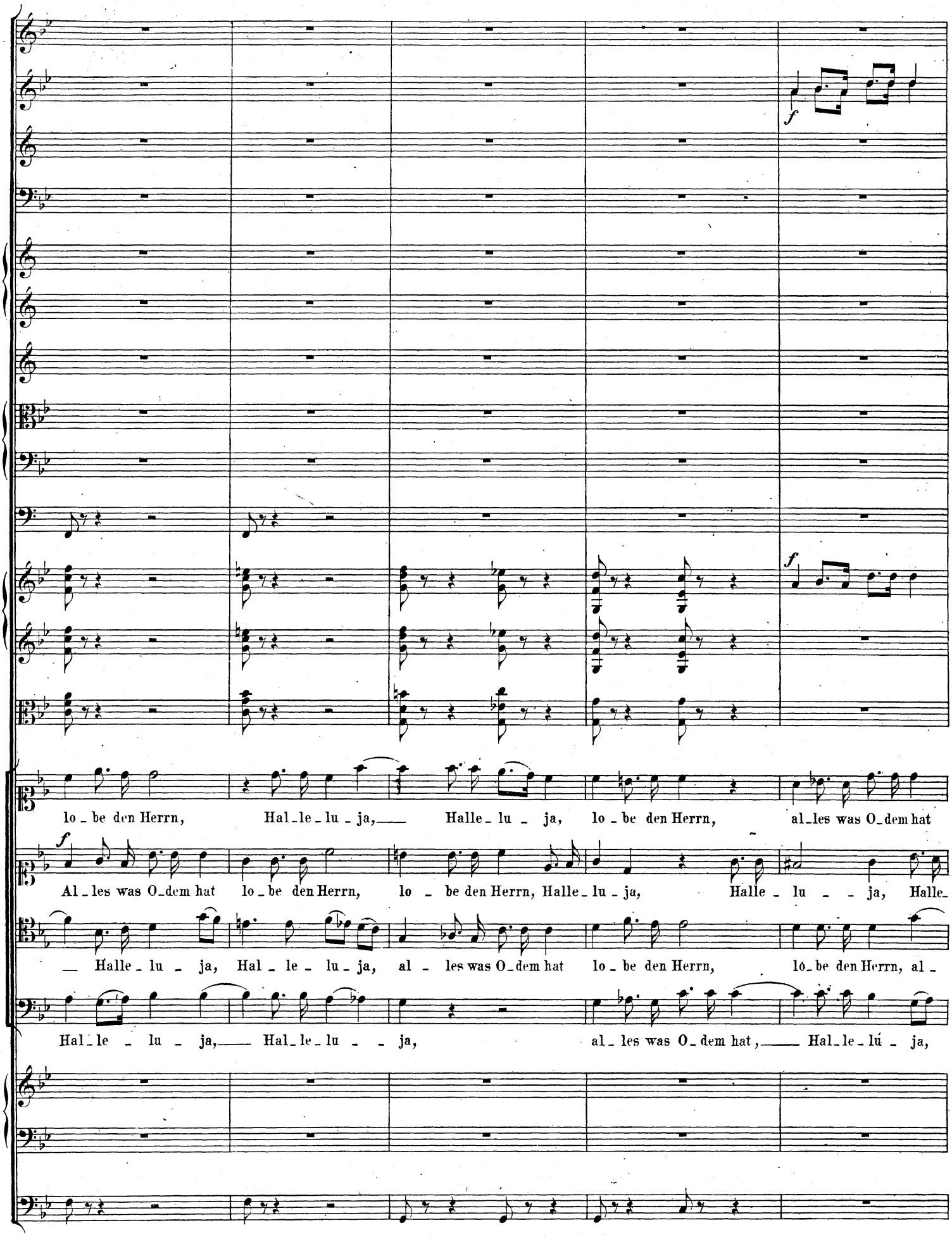
f
f
lo_be den Herrn, Hal_le_lu_ja,___ Halle_lu_ja, lo_be den Herrn, al_les was O_dem hat
f
Al_les was O_dem hat lo_be den Herrn, lo_be den Herrn, Halle_lu_ja, Halle_lu___ja, Halle_
___ Halle_lu_ja, Hal_le_lu_ja, al_les was O_dem hat lo_be den Herrn, lo_be den Herrn, al_
Hal_le_lu_ja,___ Hal_le_lu___ja, al_les was O_dem hat,___ Hal_le_lu_ja,

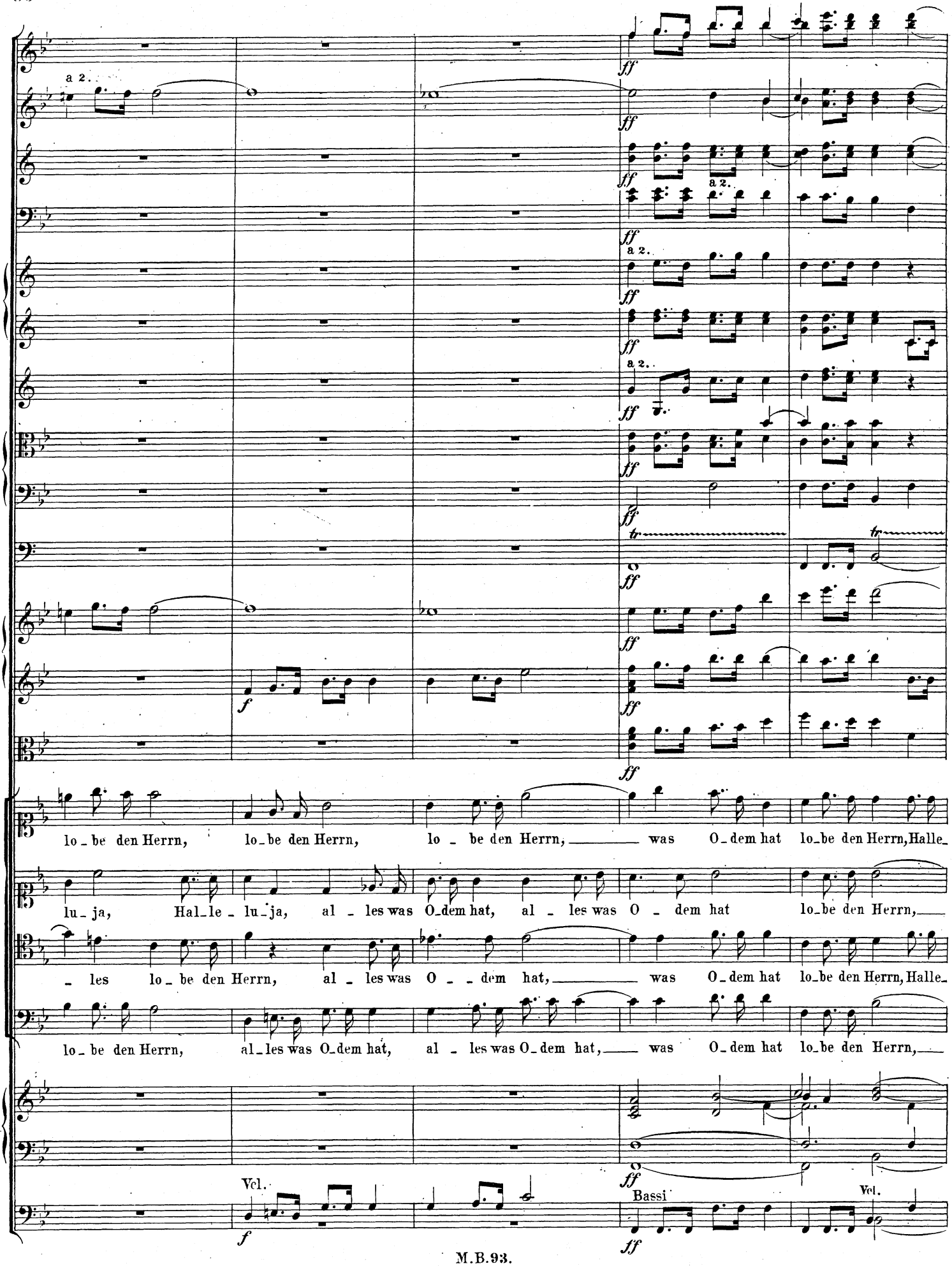
a 2.
ff
a 2.
ff
a 2.
ff
a 2.
ff
ff
tr
ff
f
ff
lo_be den Herrn, lo_be den Herrn, lo_be den Herrn, was O_dem hat lo_be den Herrn, Halle_
lu_ja, Hal_le_lu_ja, al_les was O_dem hat, al_les was O_dem hat lo_be den Herrn,
_les lo_be den Herrn, al_les was O_dem hat, was O_dem hat lo_be den Herrn, Halle_
lo_be den Herrn, al_les was O_dem hat, al_les was O_dem hat, was O_dem hat lo_be den Herrn,
ff
Vcl.
f
Bassi
ff
Vcl.

Allegro di molto. M. M. ♩= 132.

lu - - ja, lo-be den Herrn, — Halle-lu - ja, lo-be den Herrn!

— Halle-lu-ja, lo-be den Herrn, Halle-lu - ja, Halle-lu - ja, lo-be den Herrn!

lu - - ja, lo-be den Herrn, Halle-lu-ja, Halle-lu - ja, lo-be den Herrn!

— lo-be den Herrn, Halle-lu - ja, Halle-lu - ja, lo-be den Herrn!

Bassi

Allegro di molto.

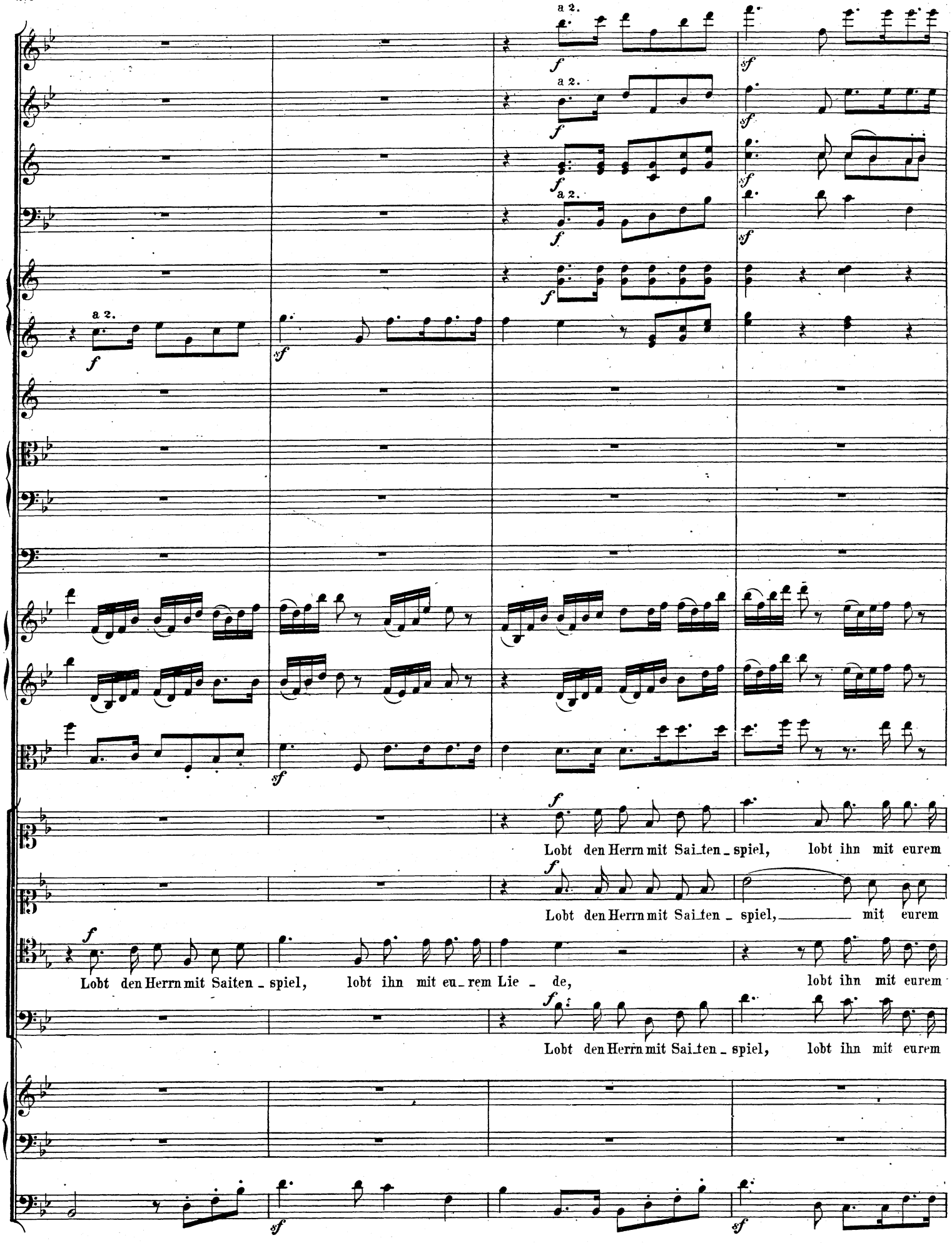
a 2.
a 2.
a 2.
a 2.
Lobt den Herrn mit Sai_ten _ spiel, lobt ihn mit eurem
Lobt den Herrn mit Sai_ten _ spiel, _____ mit eurem
Lobt den Herrn mit Saiten _ spiel, lobt ihn mit eu_rem Lie _ de, lobt ihn mit eurem
Lobt den Herrn mit Sai_ten _ spiel, lobt ihn mit eurem

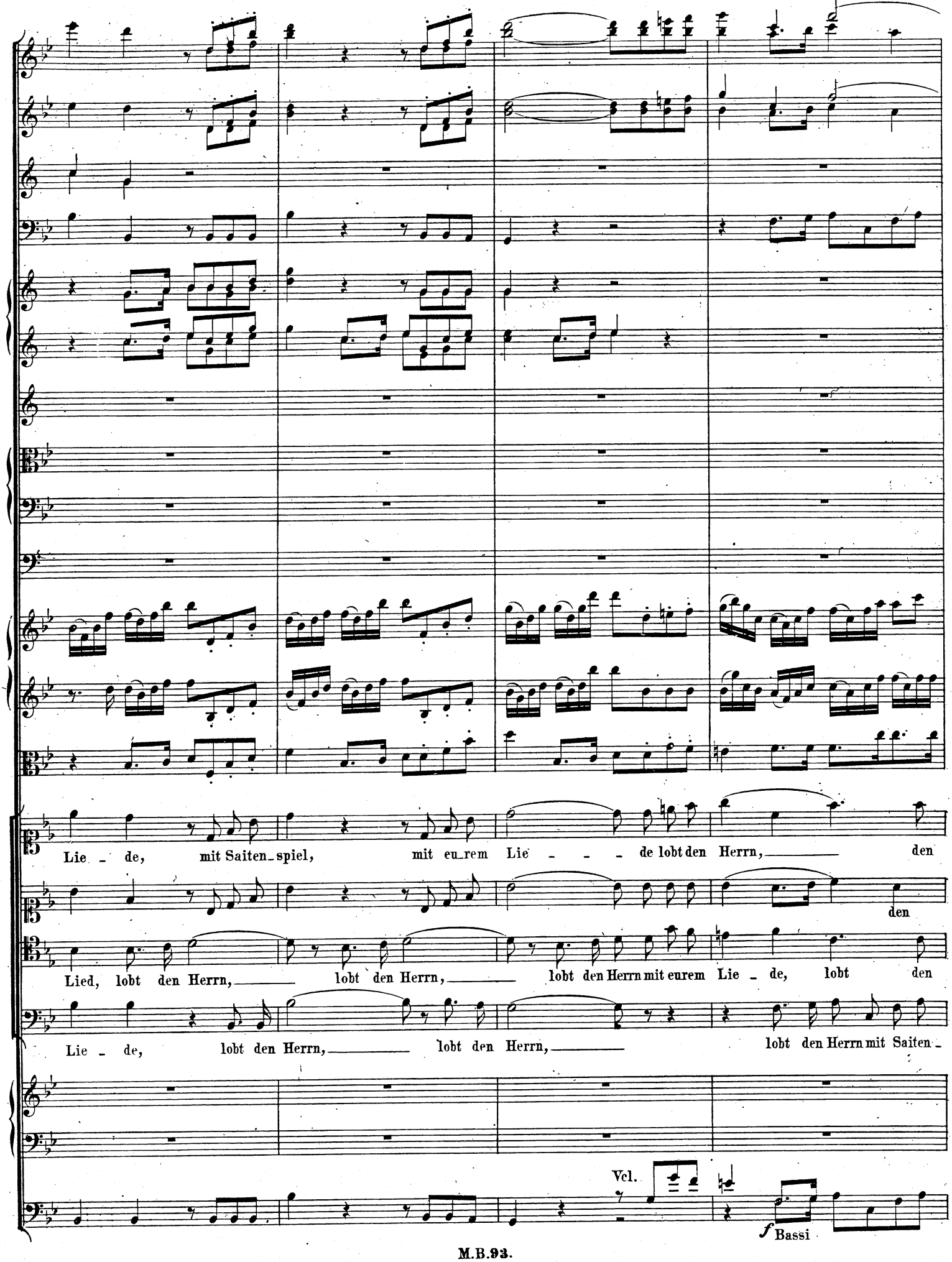
Lie - de, mit Saiten-spiel, mit eu-rem Lie - - - de lobt den Herrn, den
Lied, lobt den Herrn, lobt den Herrn, lobt den Herrn mit eurem Lie - de, lobt den
Lie - de, lobt den Herrn, lobt den Herrn, lobt den Herrn mit Saiten-
Vcl.
f Bassi

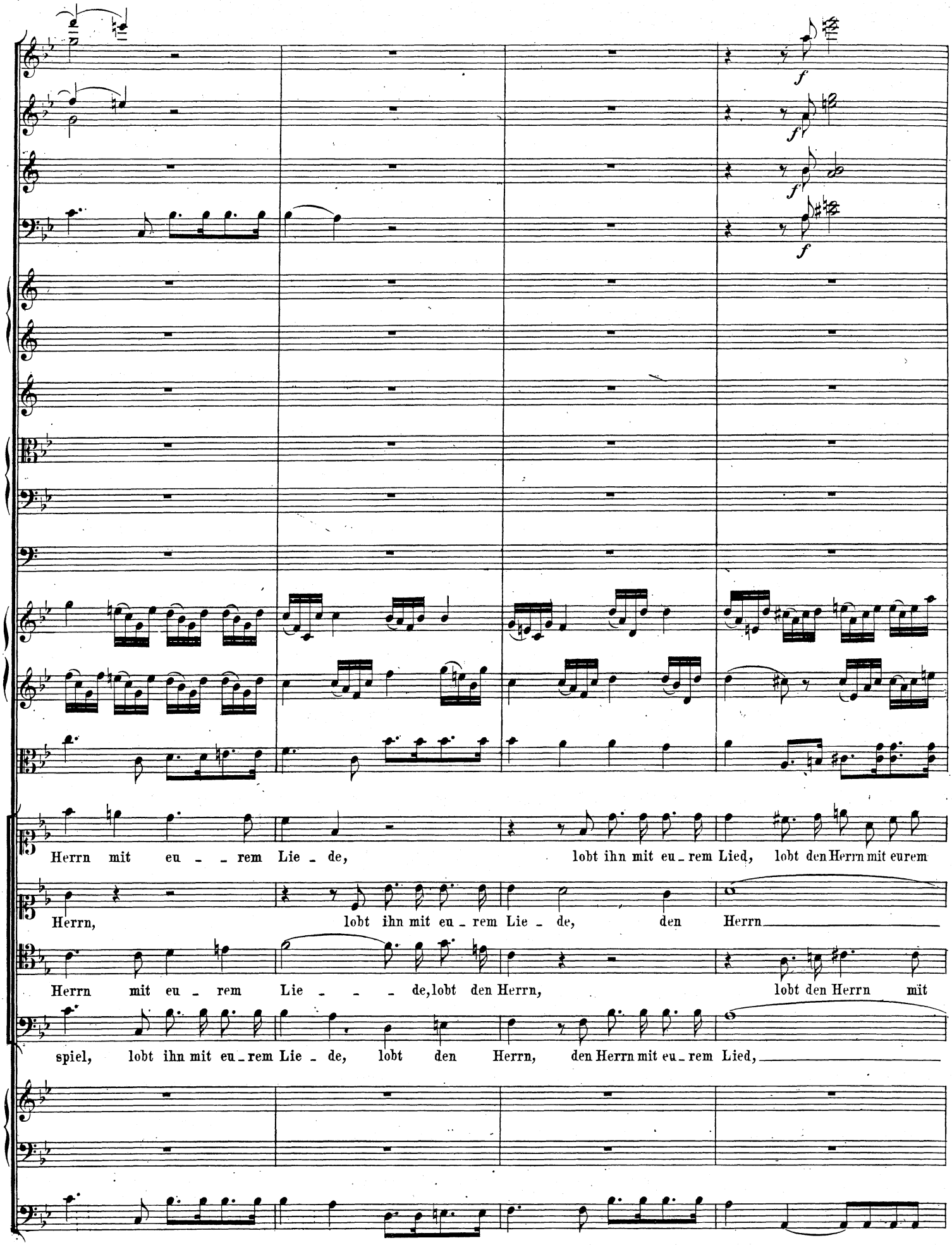
f
f
f
f
Herrn mit eu - - rem Lie - de, lobt ihn mit eu - rem Lied, lobt den Herrn mit eurem
Herrn, lobt ihn mit eu - rem Lie - de, den Herrn
Herrn mit eu - rem Lie - - - de, lobt den Herrn, lobt den Herrn mit
spiel, lobt ihn mit eu - rem Lie - de, lobt den Herrn, den Herrn mit eu - rem Lied,

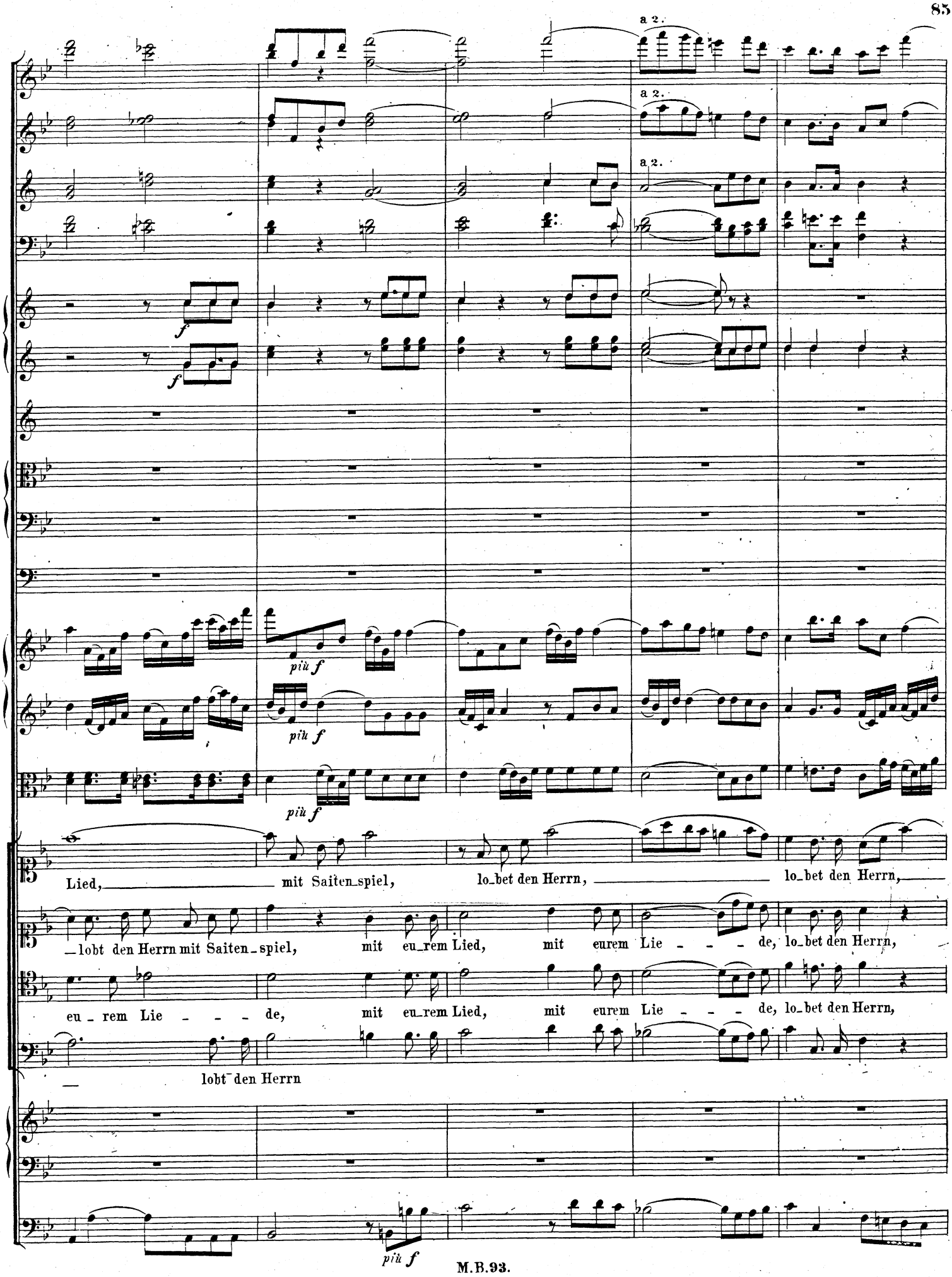
a 2.
a 2.
a 2.
f
f
più f
più f
più f
Lied, mit Saiten_spiel, lo_bet den Herrn, lo_bet den Herrn,
_lobt den Herrn mit Saiten_spiel, mit eu_rem Lied, mit eurem Lie _ _ _ de, lo_bet den Herrn,
eu _ rem Lie _ _ _ de, mit eu_rem Lied, mit eurem Lie _ _ _ de, lo_bet den Herrn,
_ lobt den Herrn
più f

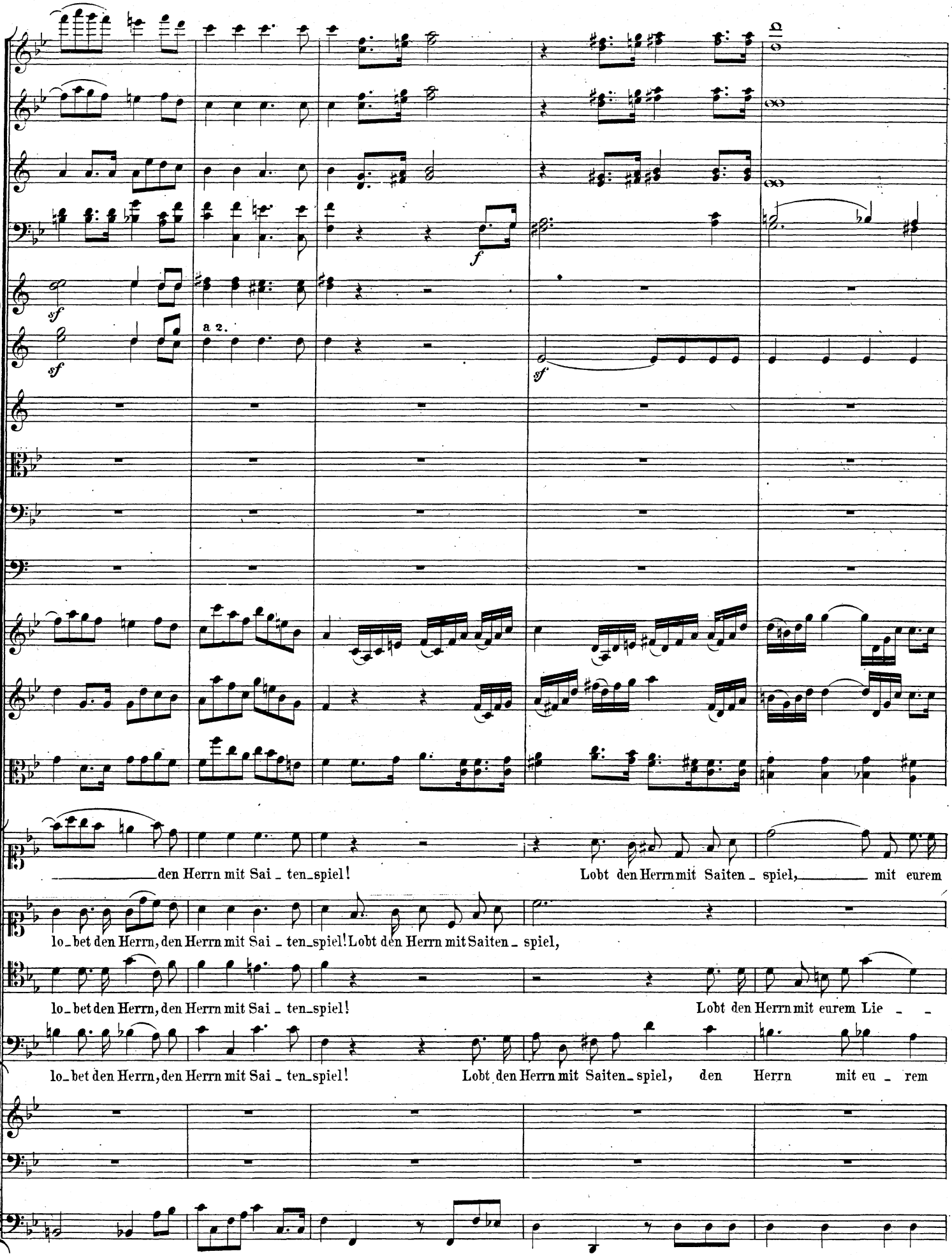
sf
a 2.
sf
f
sf
den Herrn mit Sai - ten-spiel!
Lobt den Herrn mit Saiten - spiel, mit eurem
lo-bet den Herrn, den Herrn mit Sai - ten-spiel! Lobt den Herrn mit Saiten - spiel,
lo-bet den Herrn, den Herrn mit Sai - ten-spiel!
Lobt den Herrn mit eurem Lie - -
lo-bet den Herrn, den Herrn mit Sai - ten-spiel!
Lobt den Herrn mit Saiten-spiel, den Herrn mit eu - rem

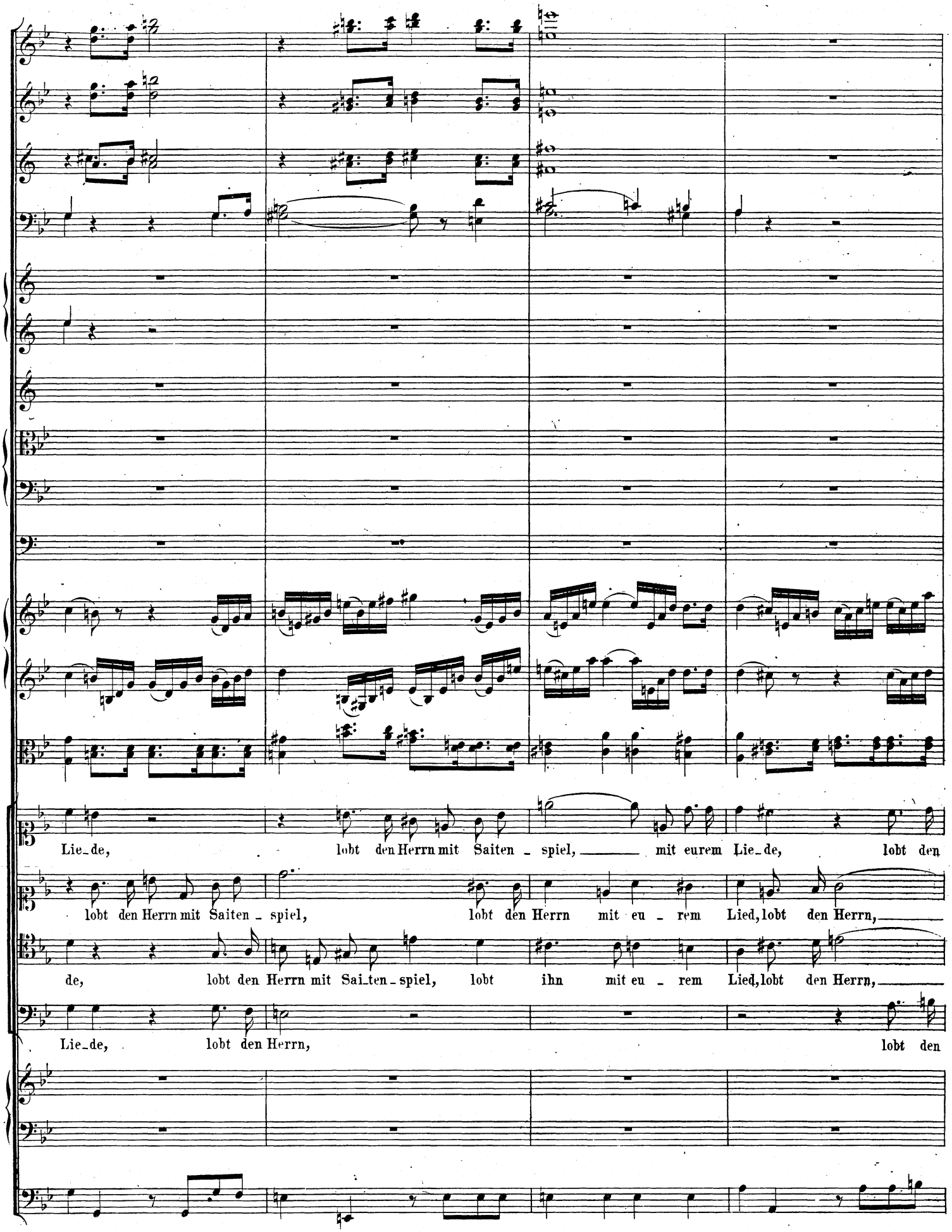
Lie-de, lobt den Herrn mit Saiten - spiel, mit eurem Lie-de, lobt den
lobt den Herrn mit Saiten - spiel, lobt den Herrn mit eu - rem Lied, lobt den Herrn,
de, lobt den Herrn mit Sai-ten - spiel, lobt ihn mit eu - rem Lied, lobt den Herrn,
Lie-de, lobt den Herrn, lobt den

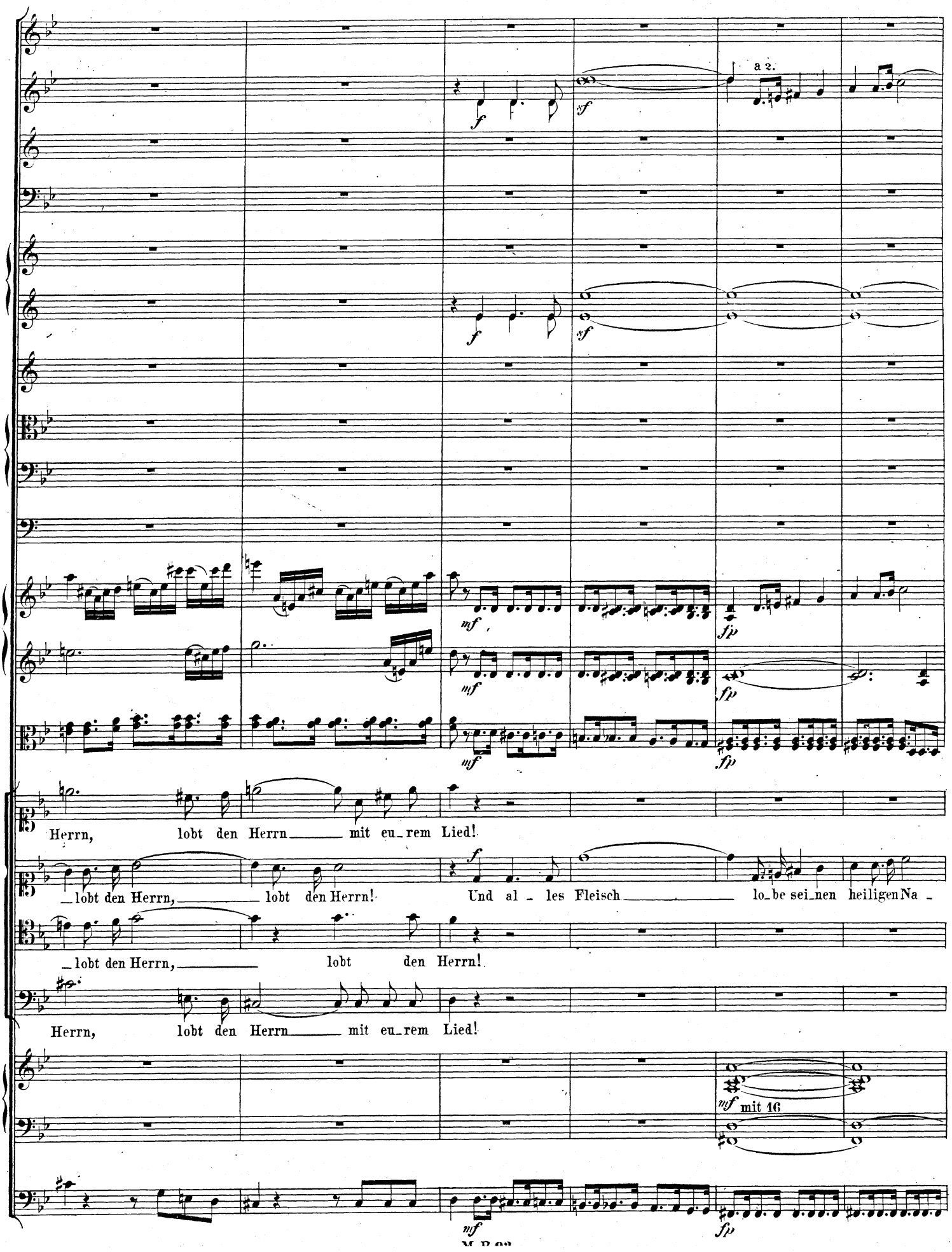
a 2.
Herrn, lobt den Herrn mit eu_rem Lied!
_lobt den Herrn, lobt den Herrn! Und al_les Fleisch lo_be sei_nen heiligen Na_
_lobt den Herrn, lobt den Herrn!
Herrn, lobt den Herrn mit eu_rem Lied!
mit 16

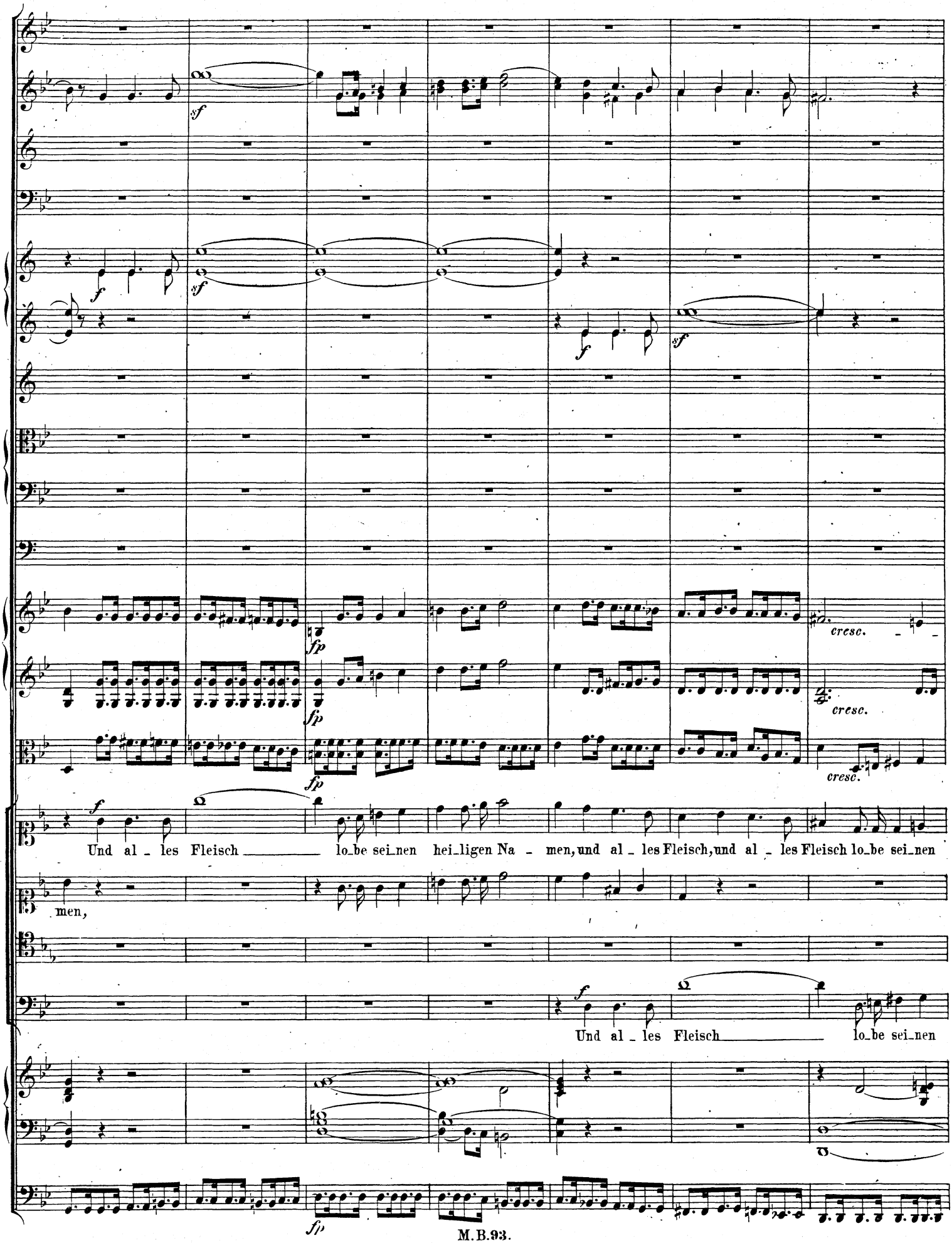
sf
f
sf
f
sf
fp
fp
fp
cresc.
cresc.
cresc.
f
Und al - les Fleisch lo_be sei_nen hei_ligen Na - men, und al - les Fleisch, und al - les Fleisch lo_be sei_nen
men,
f
Und al - les Fleisch lo_be sei_nen
fp

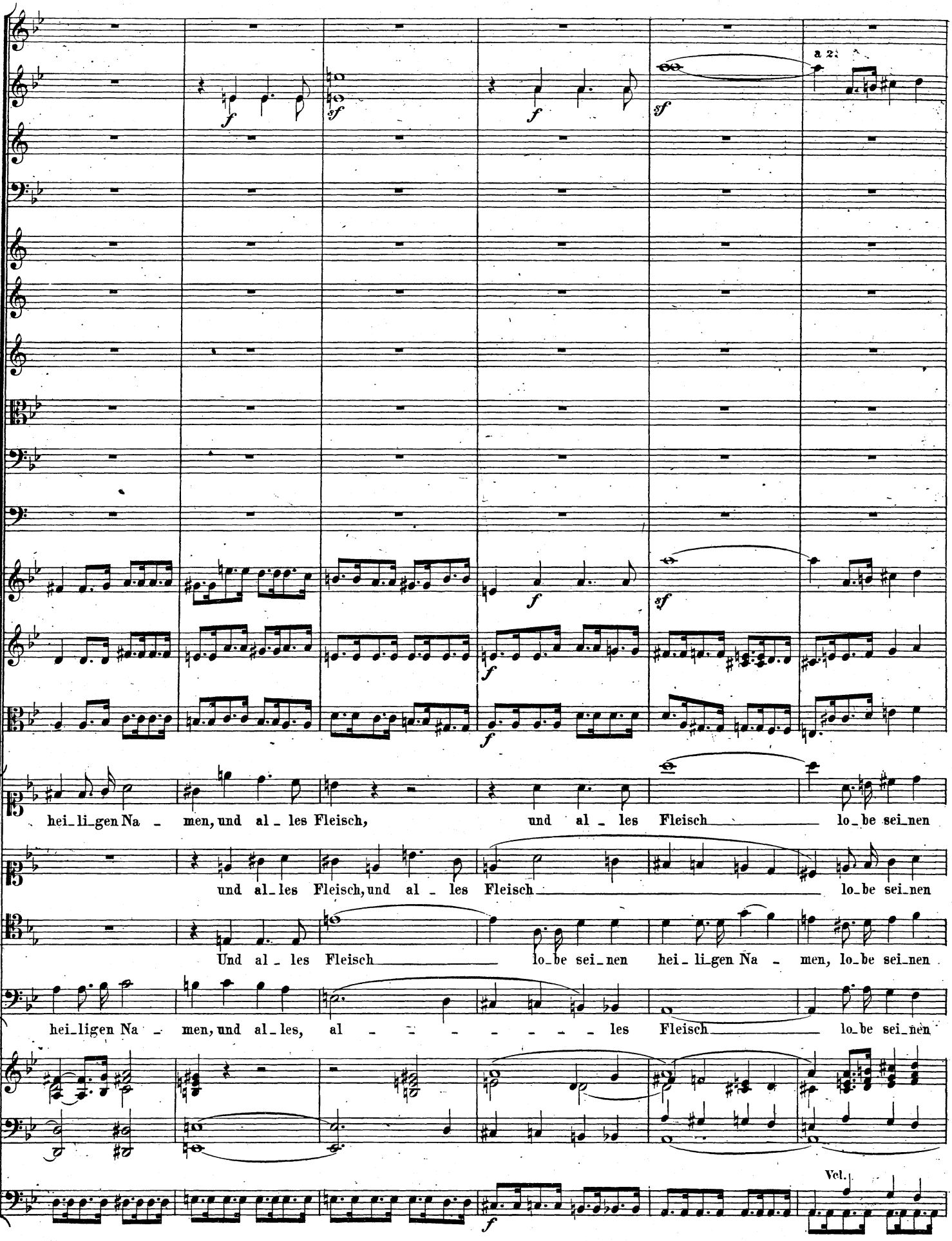
a 2.
hei_li_gen Na _ men, und al _ les Fleisch, und al _ les Fleisch lo_be sei_nen
und al_les Fleisch, und al _ les Fleisch lo_be sei_nen
Und al _ les Fleisch lo_be sei_nen hei _ li_gen Na _ men, lo_be sei_nen
hei_ligen Na _ men, und al_les, al _ les Fleisch lo_be sei_nen
Vcl.

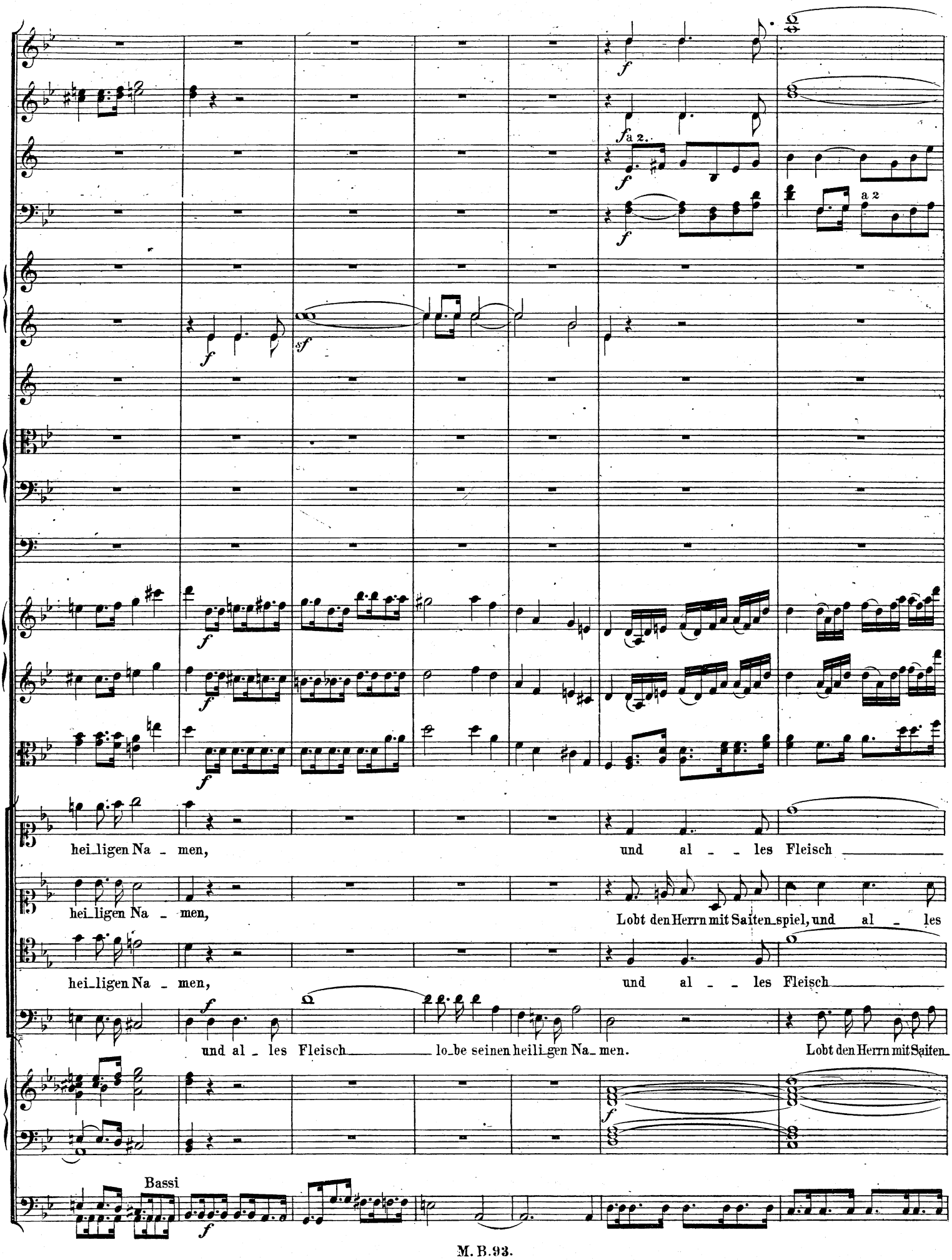
f
a 2.
a 2
sf
hei_ligen Na _ men,
und al _ _ les Fleisch
hei_ligen Na _ men,
Lobt den Herrn mit Saiten_spiel, und al _ les
hei_ligen Na _ men,
und al _ _ les Fleisch
und al _ les Fleisch
lo_be seinen heili_gen Na_ men.
Lobt den Herrn mit Saiten_
Bassi

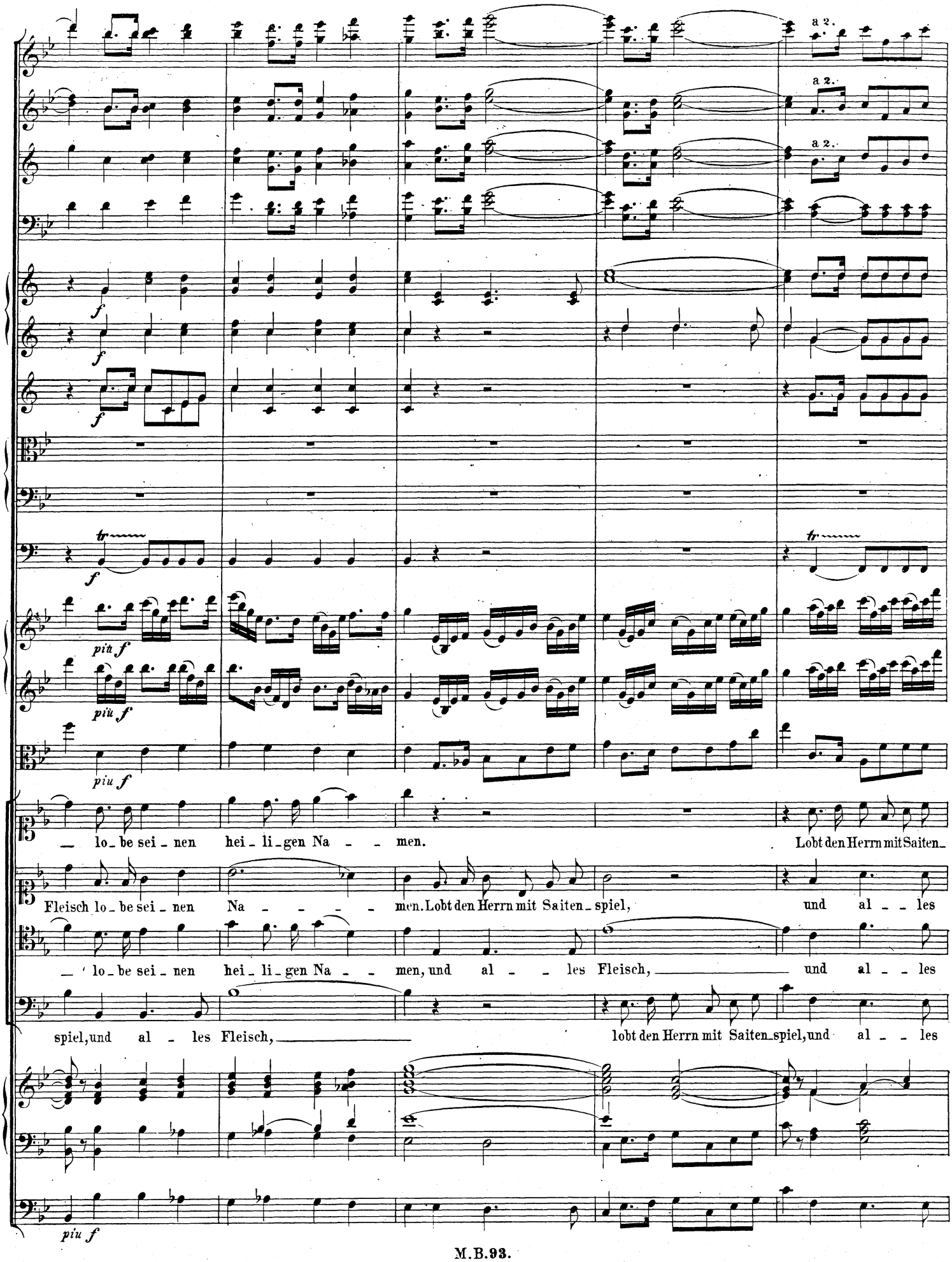
a 2.
a 2.
a 2.
f
f
f
tr
f
più f
più f
più f
lo_be sei_nen hei_li_gen Na_ _ _ men.
Lobt den Herrn mit Saiten_
Fleisch lo_be sei_nen Na_ _ _ _ men. Lobt den Herrn mit Saiten_spiel,
und al_ _les
lo_be sei_nen hei_li_gen Na_ _ men, und al_ _les Fleisch,
und al_ _les
spiel, und al_les Fleisch,
lobt den Herrn mit Saiten_spiel, und al_ _les
più f

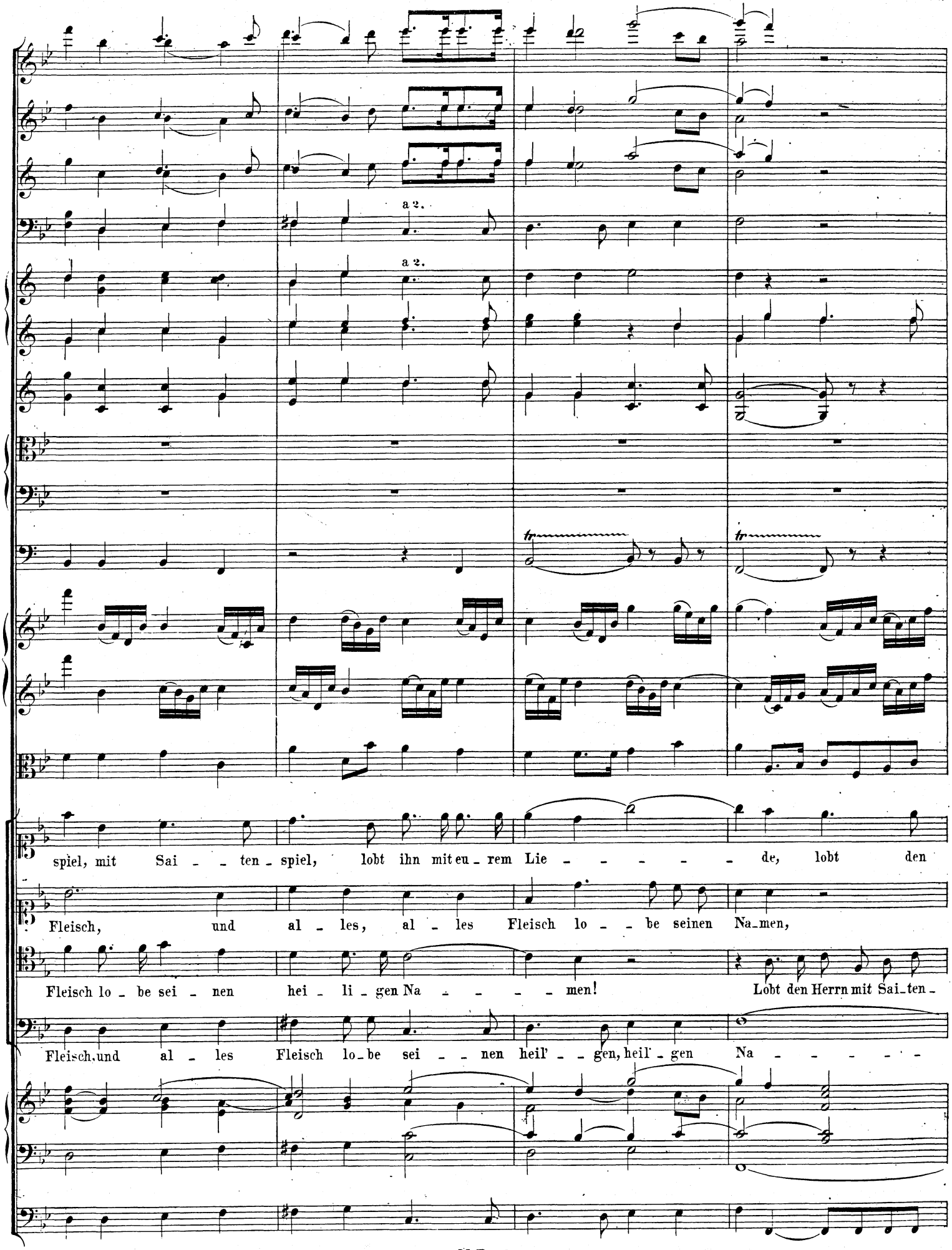
a 2.
a 2.
spiel, mit Sai - - ten - spiel, lobt ihn mit eu - rem Lie - - - - - de, lobt den
Fleisch, und al - les, al - les Fleisch lo - - be seinen Na-men,
Fleisch lo - be sei - nen hei - li - gen Na - - - - men! Lobt den Herrn mit Sai-ten -
Fleisch und al - les Fleisch lo-be sei - - nen heil' - - gen, heil' - gen Na - - - - - -

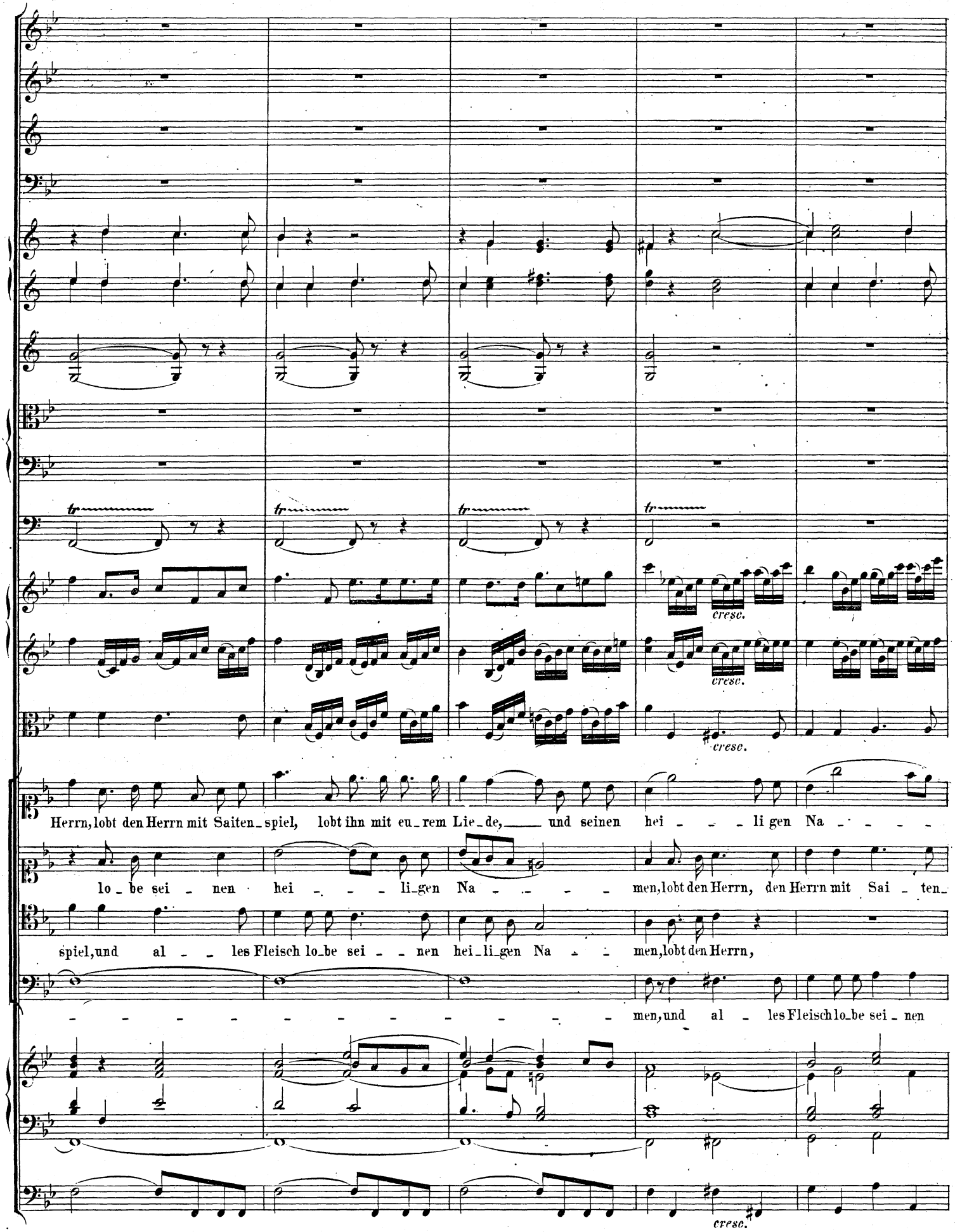
cresc.
cresc.
cresc.
Herrn, lobt den Herrn mit Saiten_spiel, lobt ihn mit eu_rem Lie_de, und seinen hei _ _ _ li gen Na _ _ _ _
lo _ be sei _ nen hei _ _ _ li_gen Na _ _ _ men, lobt den Herrn, den Herrn mit Sai _ ten_
spiel, und al _ _ les Fleisch lo_be sei _ _ nen hei_li_gen Na _ _ men, lobt den Herrn,
_ _ _ _ _ _ _ _ _ _ men, und al _ les Fleisch lo_be sei _ nen
cresc.

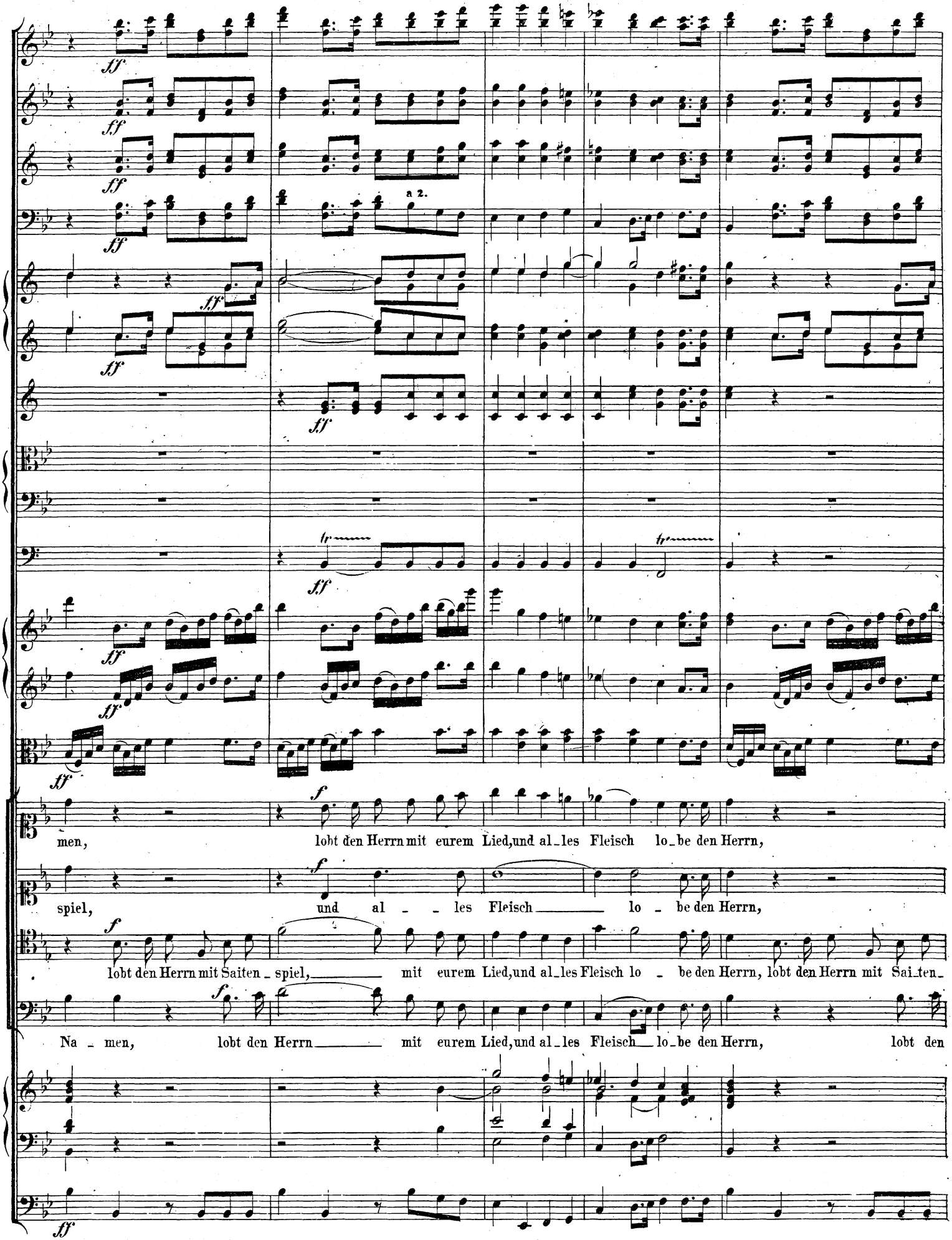
a 2.
men, lobt den Herrn mit eurem Lied, und al_les Fleisch lo_be den Herrn,
spiel, und al _ _ les Fleisch _____ lo _ be den Herrn,
lobt den Herrn mit Saiten_spiel, _____ mit eurem Lied, und al_les Fleisch lo _ be den Herrn, lobt den Herrn mit Sai_ten_
Na _ men, lobt den Herrn _____ mit eurem Lied, und al_les Fleisch _ lo_be den Herrn, lobt den

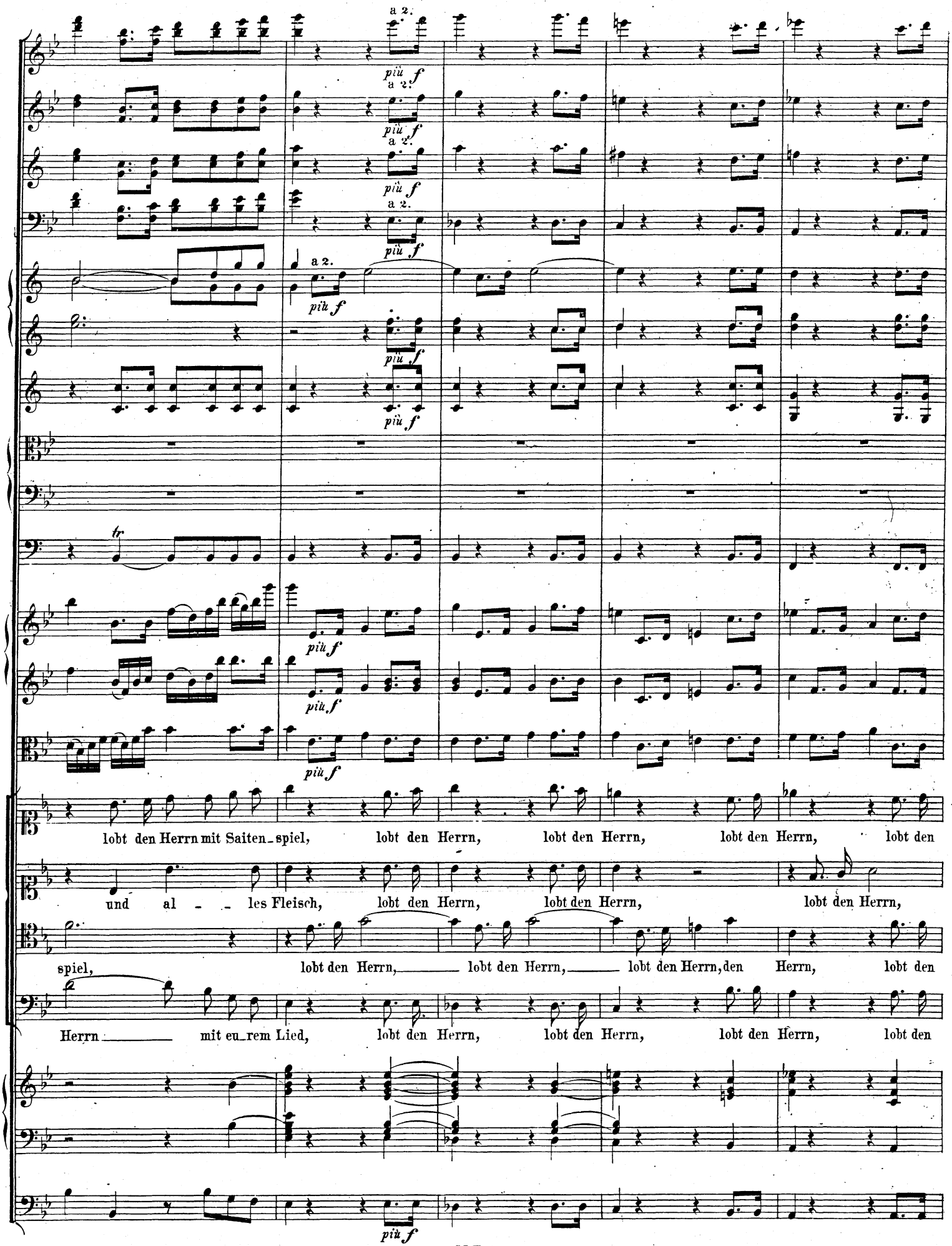
a 2.
più f
lobt den Herrn mit Saiten_spiel, lobt den Herrn, lobt den Herrn, lobt den Herrn, lobt den
und al _ _ les Fleisch, lobt den Herrn, lobt den Herrn, lobt den Herrn,
spiel, lobt den Herrn, _ lobt den Herrn, _ lobt den Herrn, den Herrn, lobt den
Herrn _ mit eu_rem Lied, lobt den Herrn, lobt den Herrn, lobt den Herrn, lobt den

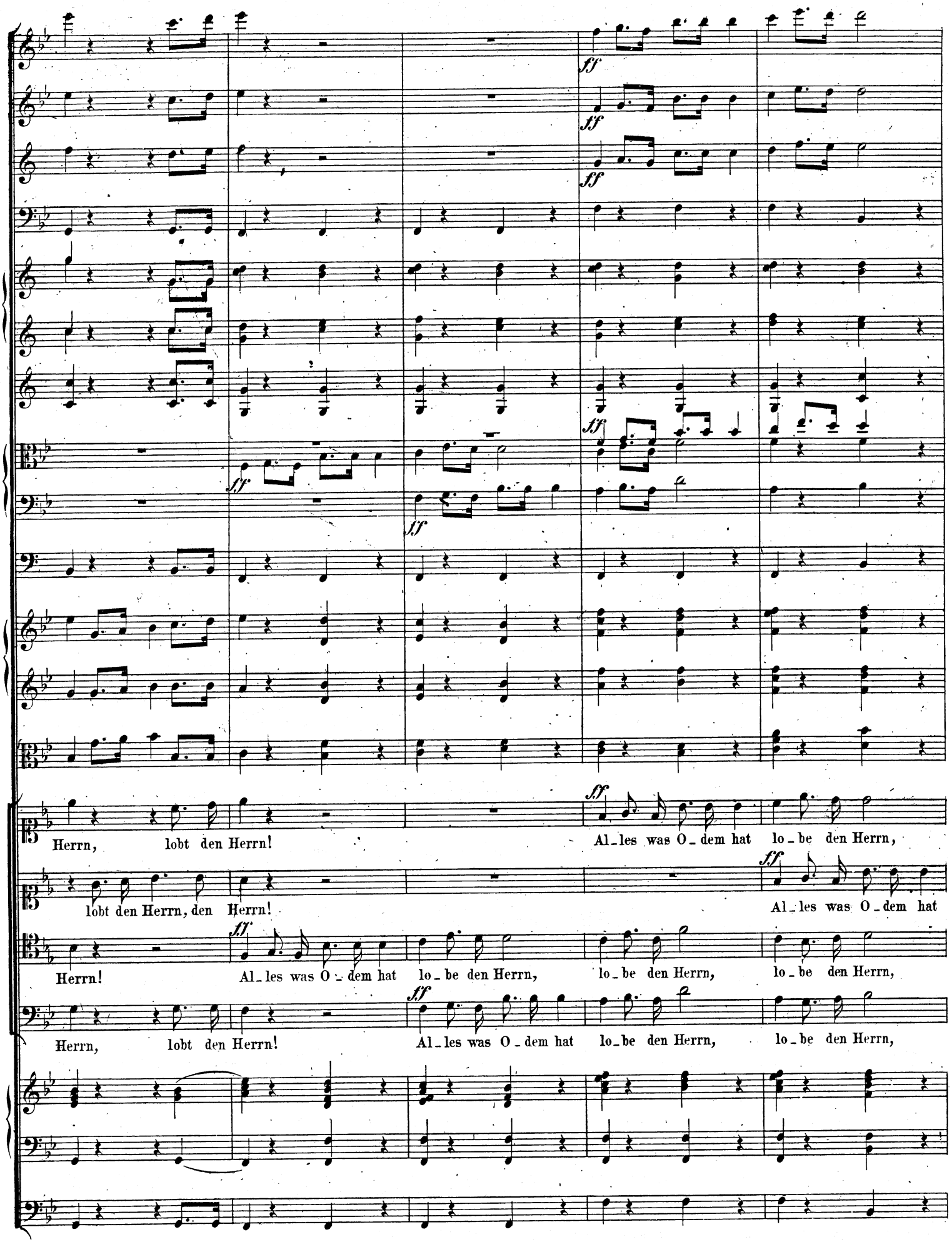
ff
ff
ff
ff
ff
ff
Herrn, lobt den Herrn!
Al_les was O_dem hat lo_be den Herrn,
lobt den Herrn, den Herrn!
Al_les was O_dem hat
Herrn!
Al_les was O_dem hat lo_be den Herrn, lo_be den Herrn, lo_be den Herrn,
Herrn, lobt den Herrn!
Al_les was O_dem hat lo_be den Herrn, lo_be den Herrn,

Molto più moderato ma con fuoco.

M.M. ♩=104.

a 2.

pp

pp

pp

sf *sf* *sf* *sf*

sf *sf* *sf* *sf*

sf *sf* *sf* *sf*

sf *sf* *sf* *sf*

tr *tr* *tr*

al_les was O_dem hat lo_be den Herrn, al_les was O_dem hat lo_be den Herrn!

lo_be den Herrn,

al_les was O_dem hat lo_be den Herrn, al_les was O_dem hat lo_be den Herrn!

Molto più moderato ma con fuoco.

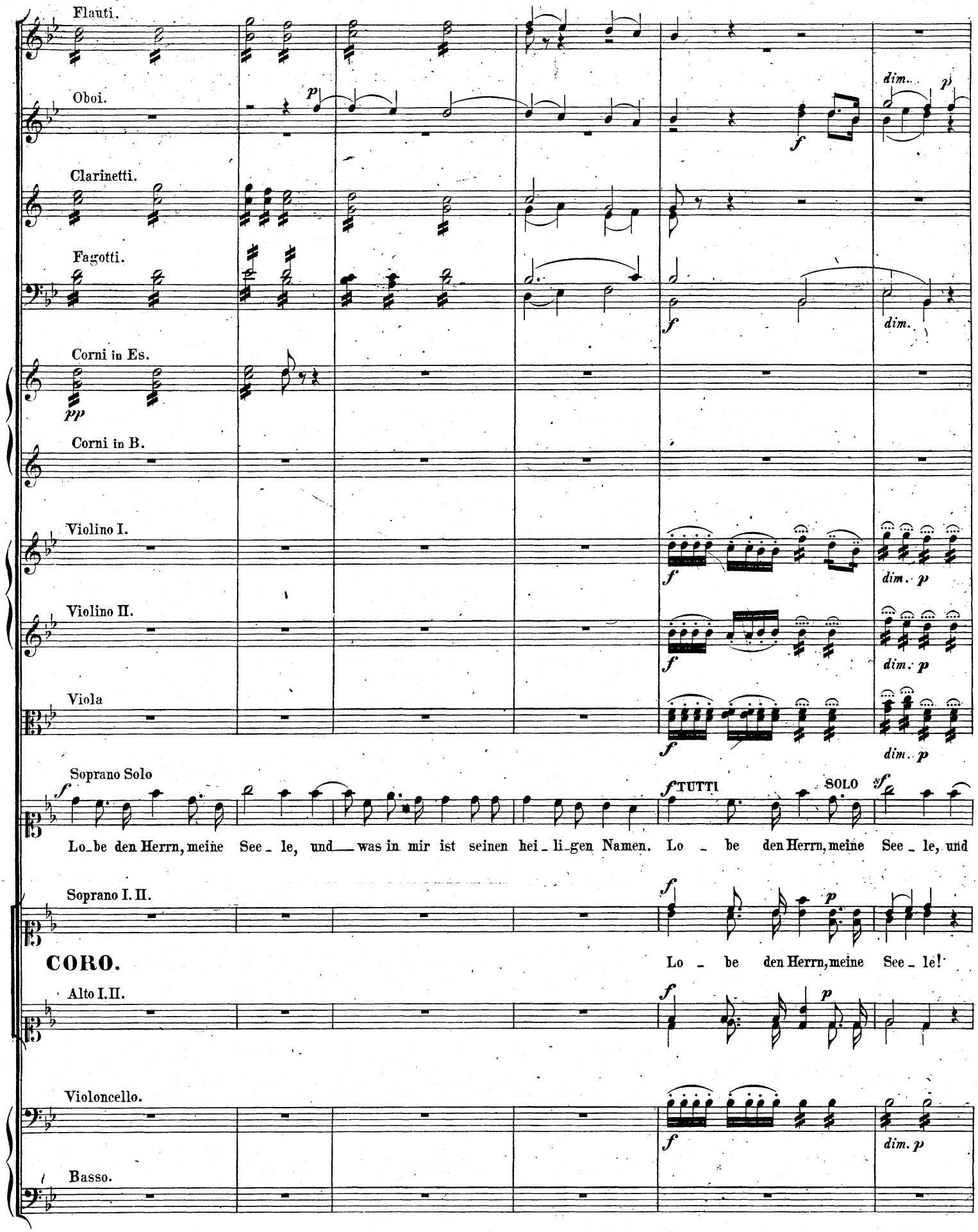
Flauti.
Oboi.
Clarinetti.
Fagotti.
Corni in Es.
Corni in B.
Violino I.
Violino II.
Viola
Soprano Solo
TUTTI
SOLO
Lo_be den Herrn, meine See_le, und_was in mir ist seinen hei_li_gen Namen. Lo_be den Herrn, meine See_le, und
Soprano I. II.
CORO.
Lo_be den Herrn, meine See_le!
Alto I. II.
Violoncello.
Basso.

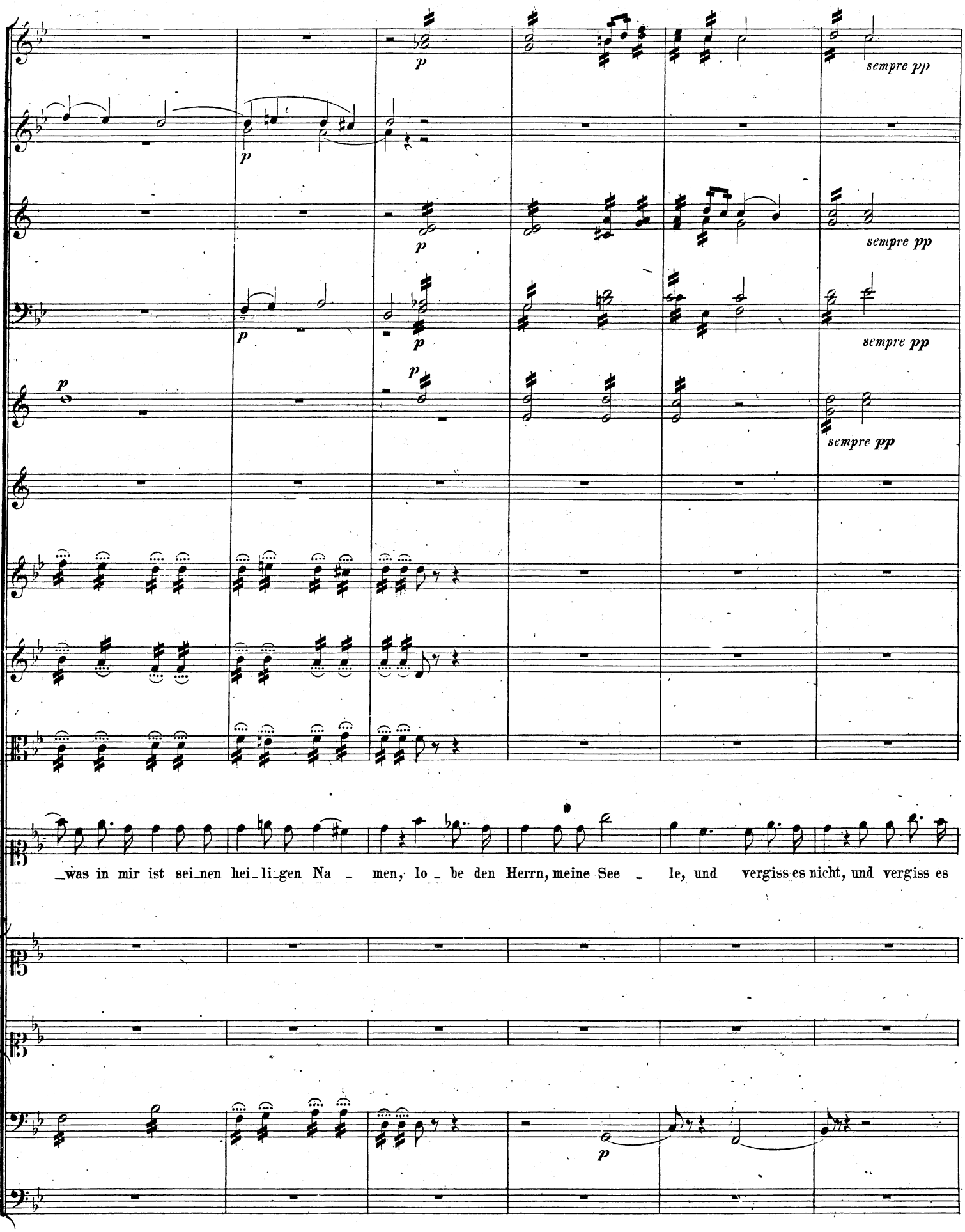
p
sempre pp
sempre pp
sempre pp
sempre pp
_was in mir ist sei_nen hei_li_gen Na _ men, lo _ be den Herrn, meine See _ le, und vergiss es nicht, und vergiss es
p

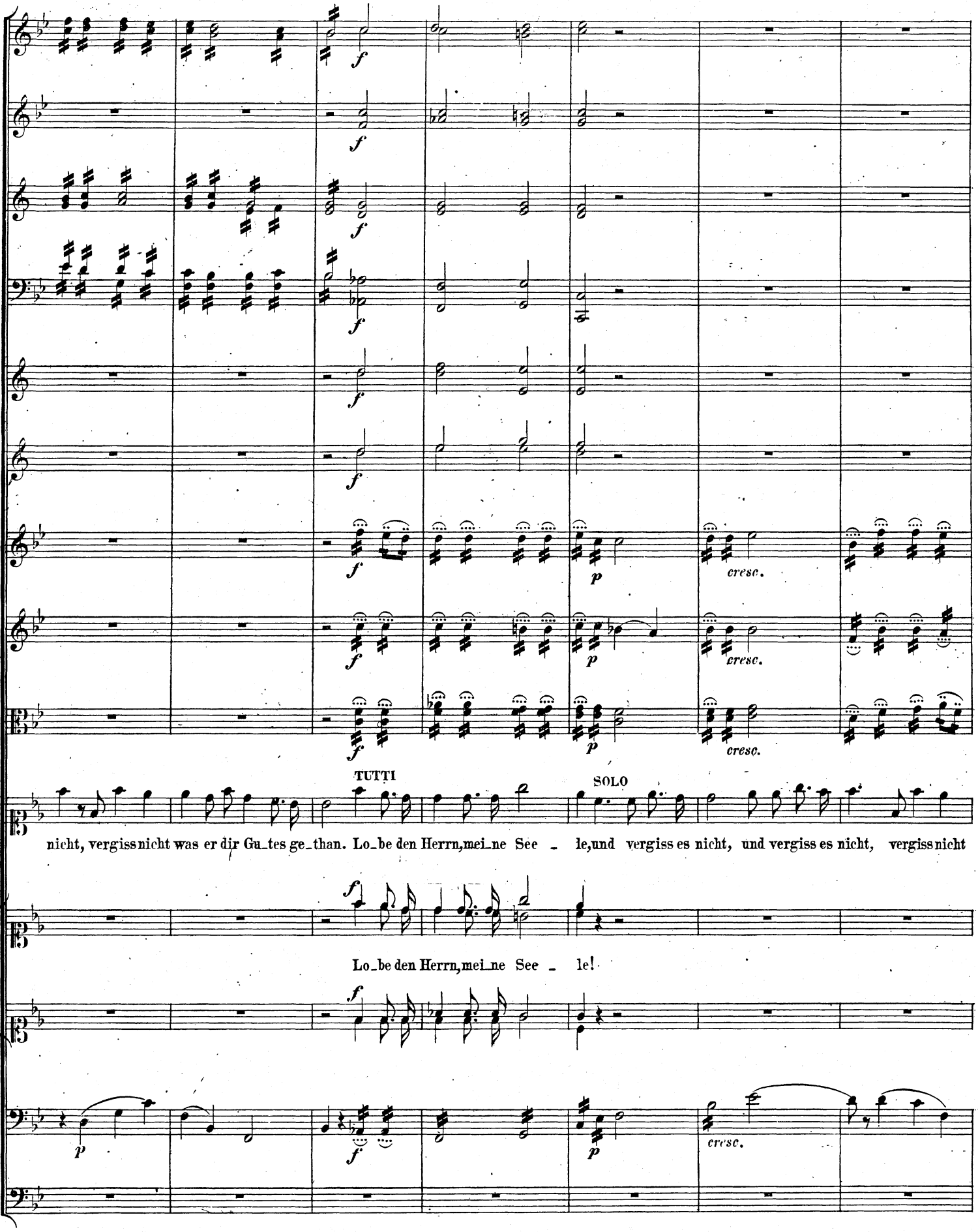
TUTTI
SOLO
nicht, vergiss nicht was er dir Gu_tes ge_than. Lo_be den Herrn, mei_ne See _ le, und vergiss es nicht, und vergiss es nicht, vergiss nicht
Lo_be den Herrn, mei_ne See _ le!

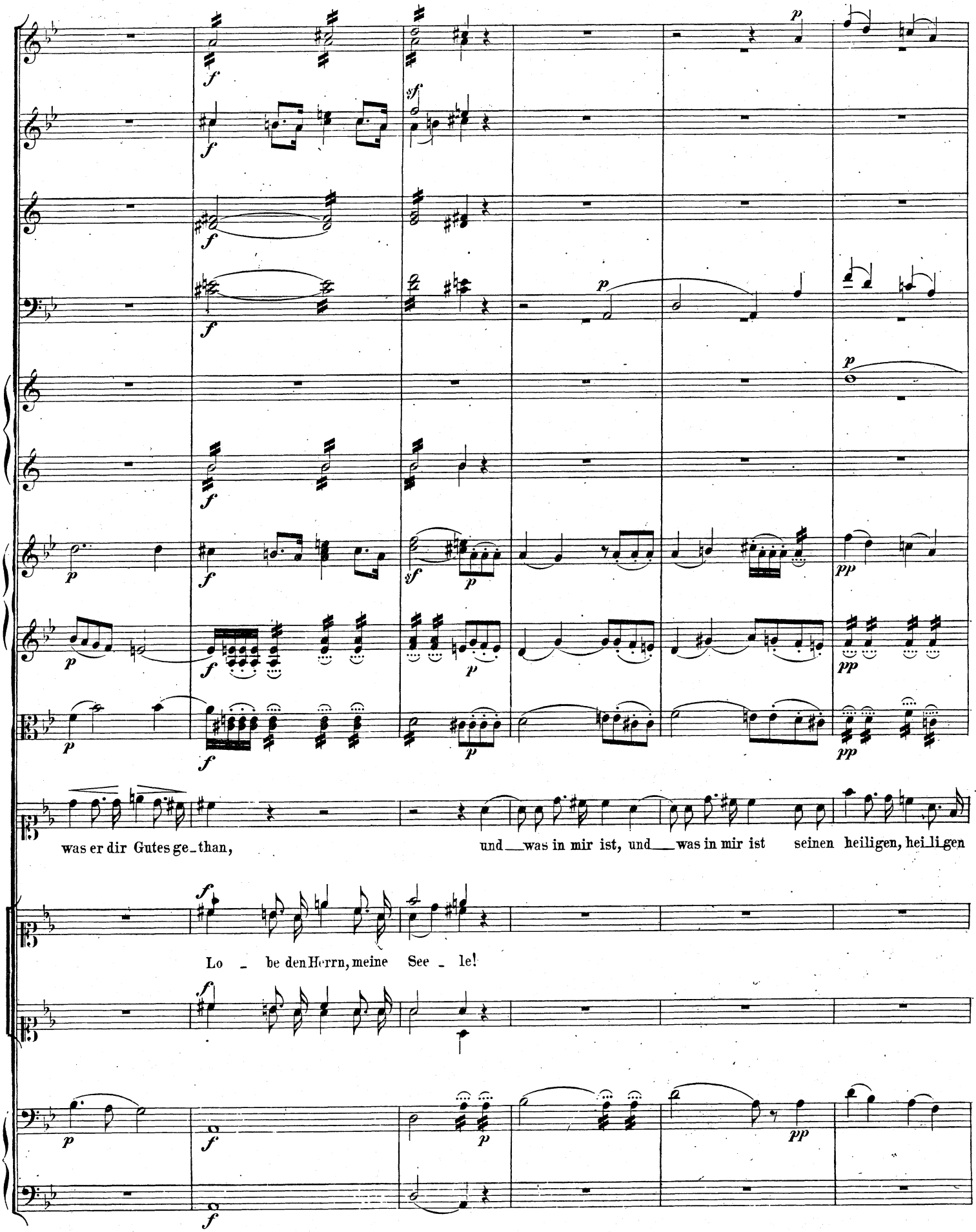
was er dir Gutes ge_than,
und__was in mir ist, und__was in mir ist seinen heiligen, hei_ligen
Lo _ be den Herrn, meine See _ le!

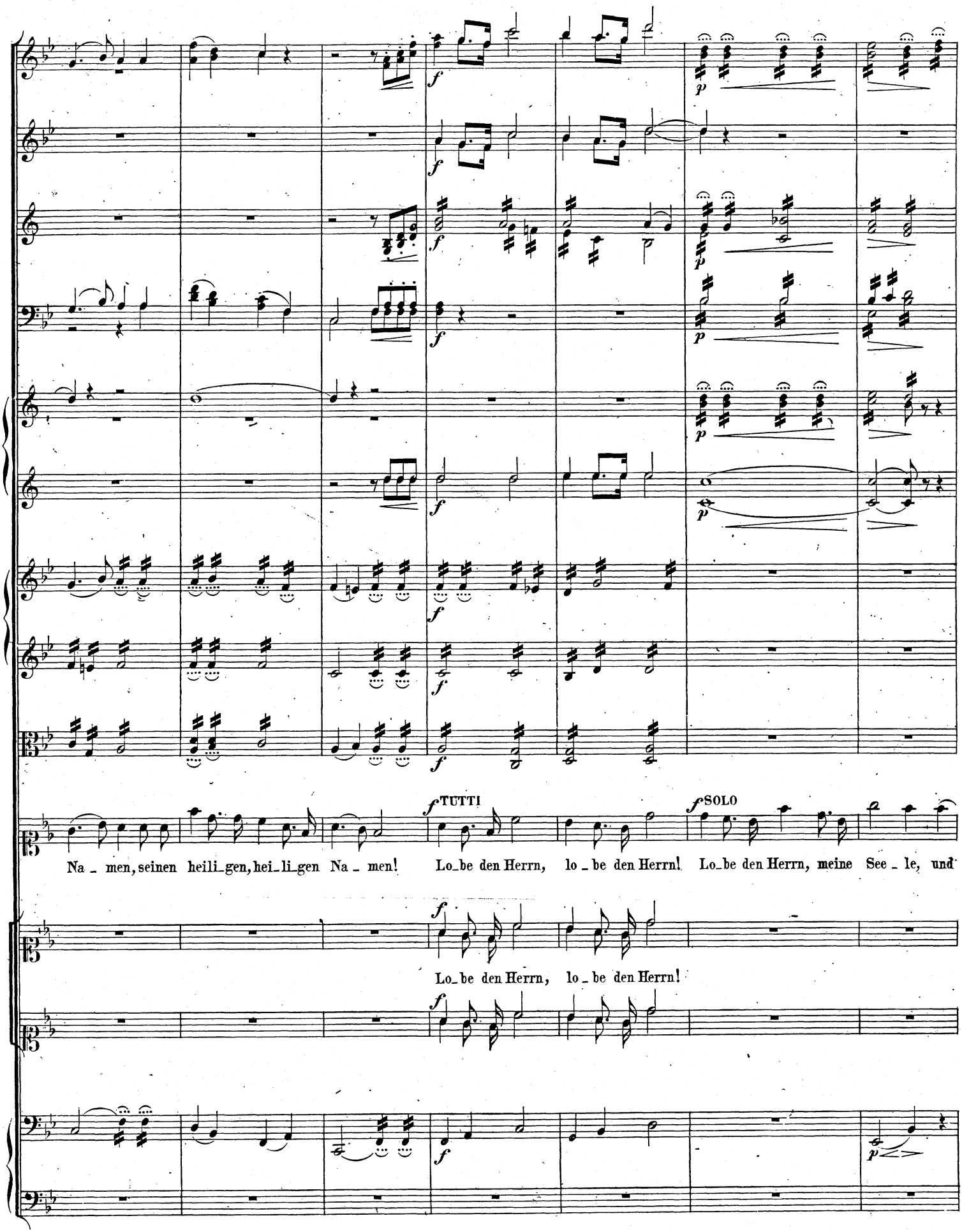
f
p
f
p
f
p
f
p
f
f
f
f TUTTI
f SOLO
Na - men, seinen heili-gen, hei-li-gen Na - men! Lo-be den Herrn, lo - be den Herrn! Lo-be den Herrn, meine See - le, und
f
Lo-be den Herrn, lo - be den Herrn!
f
f
p

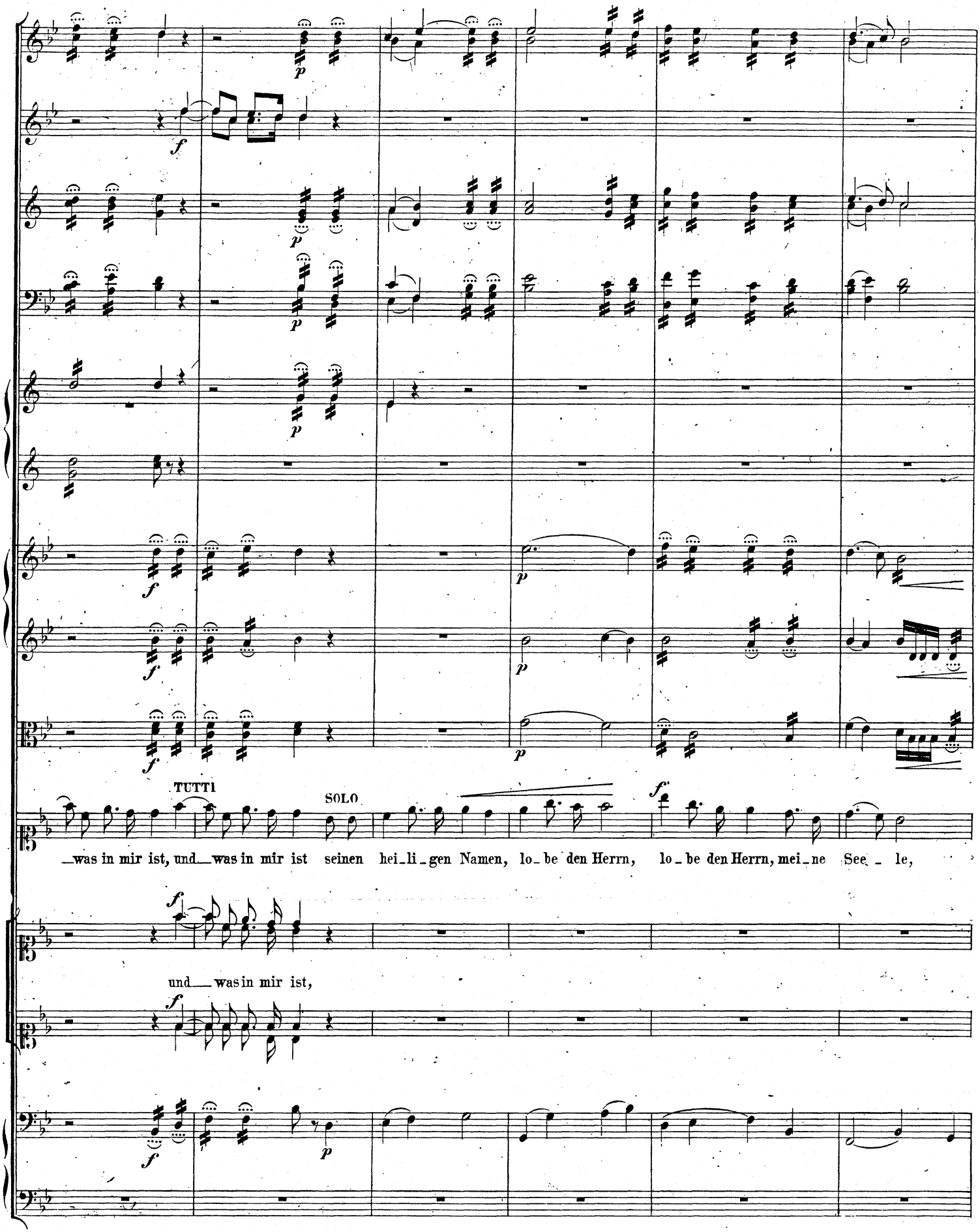
TUTTI
SOLO
was in mir ist, und was in mir ist seinen hei_li_gen Namen, lo_be den Herrn, lo_be den Herrn, mei_ne See_le,
und was in mir ist,

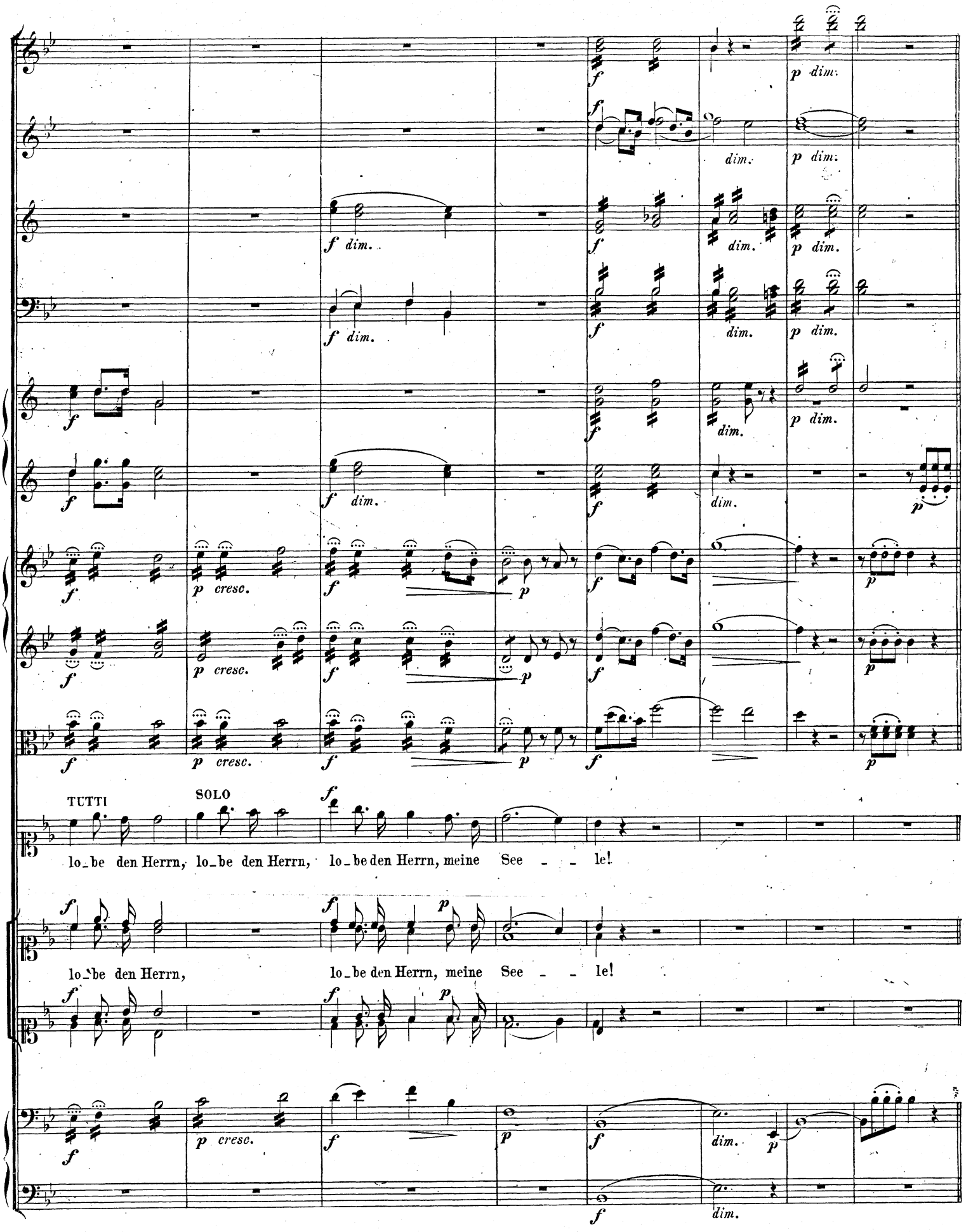
TUTTI
SOLO
lo_be den Herrn, lo_be den Herrn, lo_be den Herrn, meine See - - le!
lo_be den Herrn, lo_be den Herrn, meine See - - le!