Partitur

Johann Sebastian Bach

Oratorium Tempore Nativitatis Christi
BWV 248

Oratorium Tempore Nativitatis Christi

BWV 248

Jauchzet, frohlocket, auf preiset die Tage

Kantate zum 1.Weihnachtstag

Johann Sebastian Bach

1.Coro

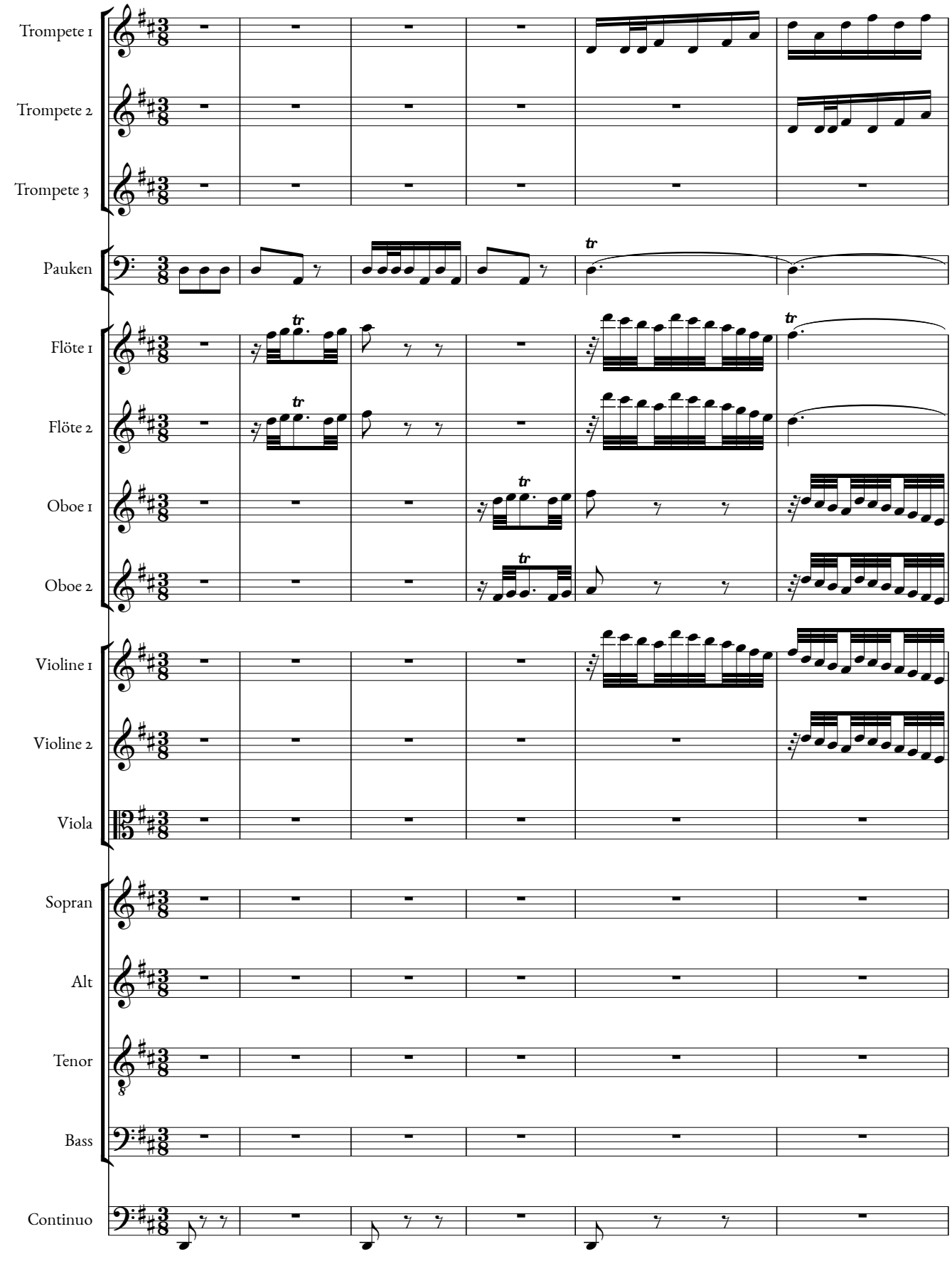

This work is licensed under a Creative Commons Attribution-ShareAlike 4.0 International License
Copyright © 2014 Markus Müller - http://www.bachsoboe.de

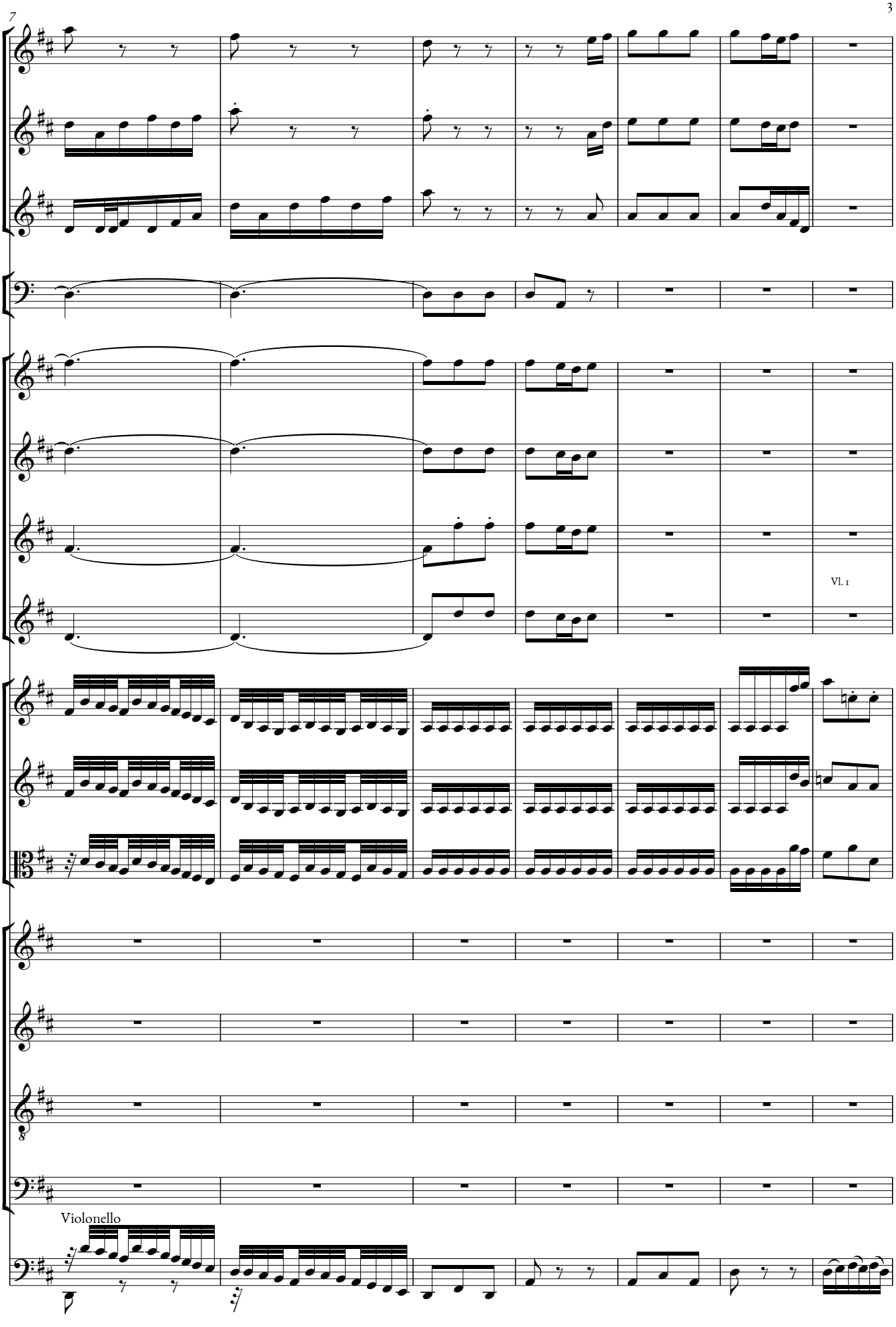
7
Vl. 1
8
Violonello

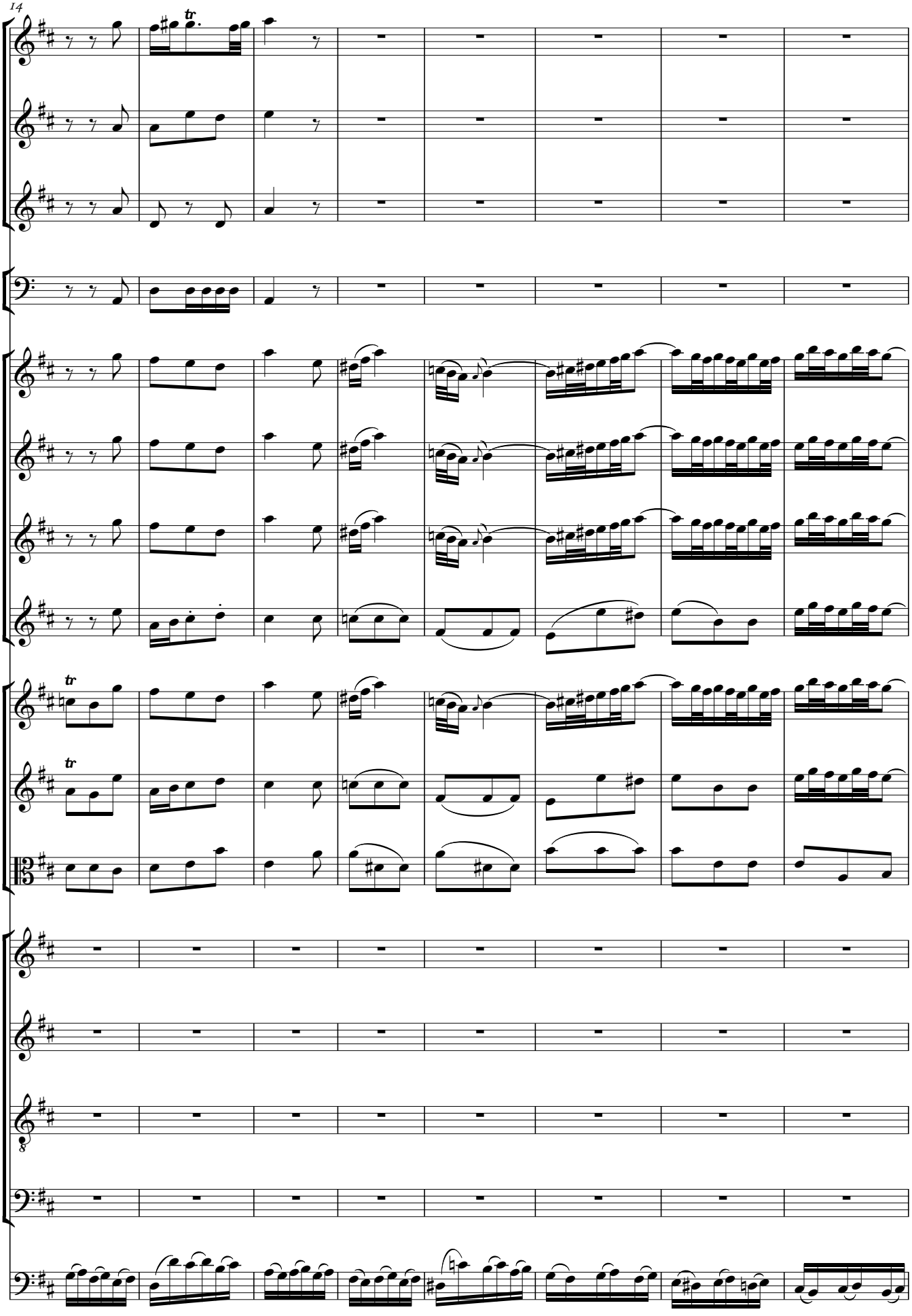
14

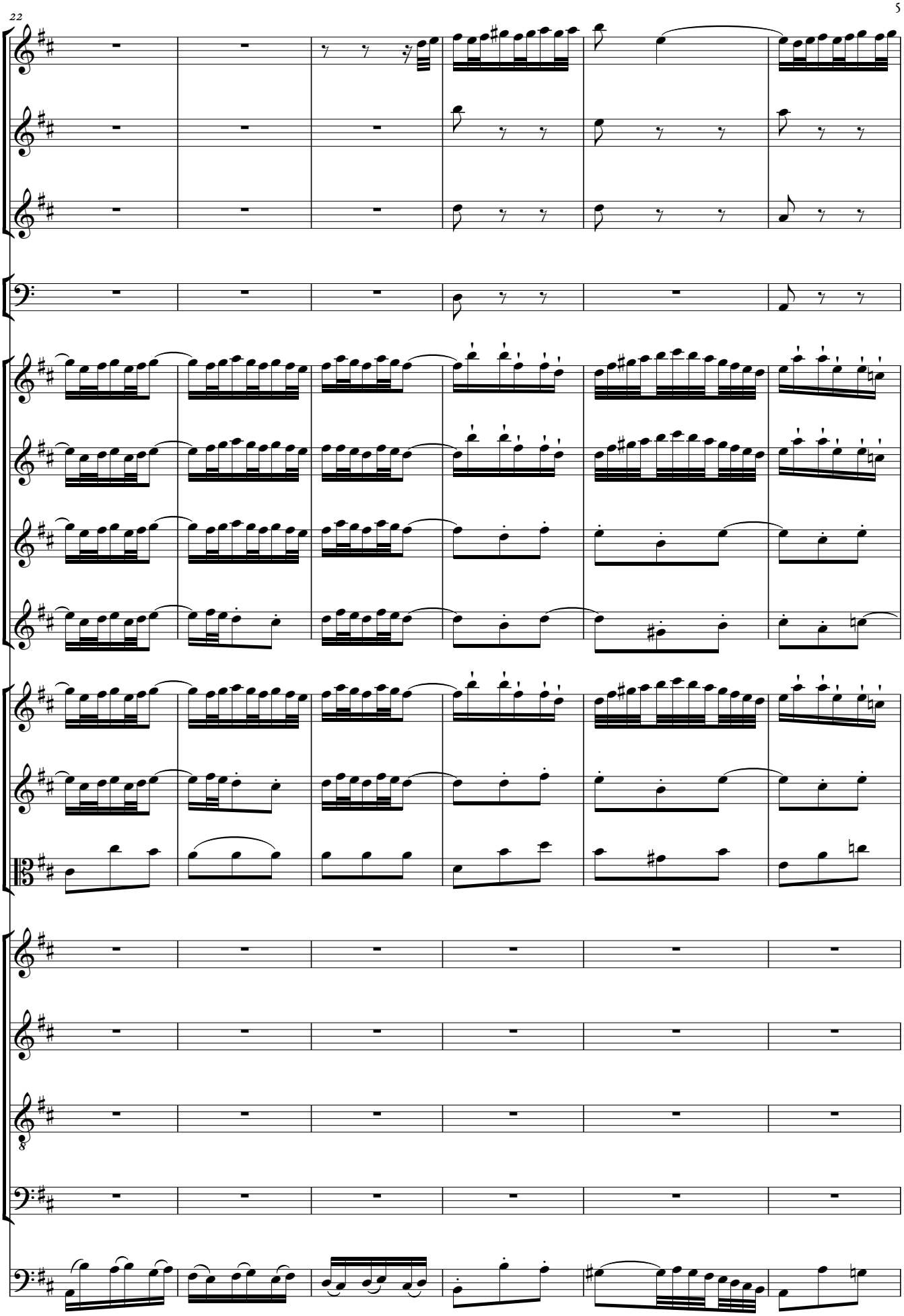
22

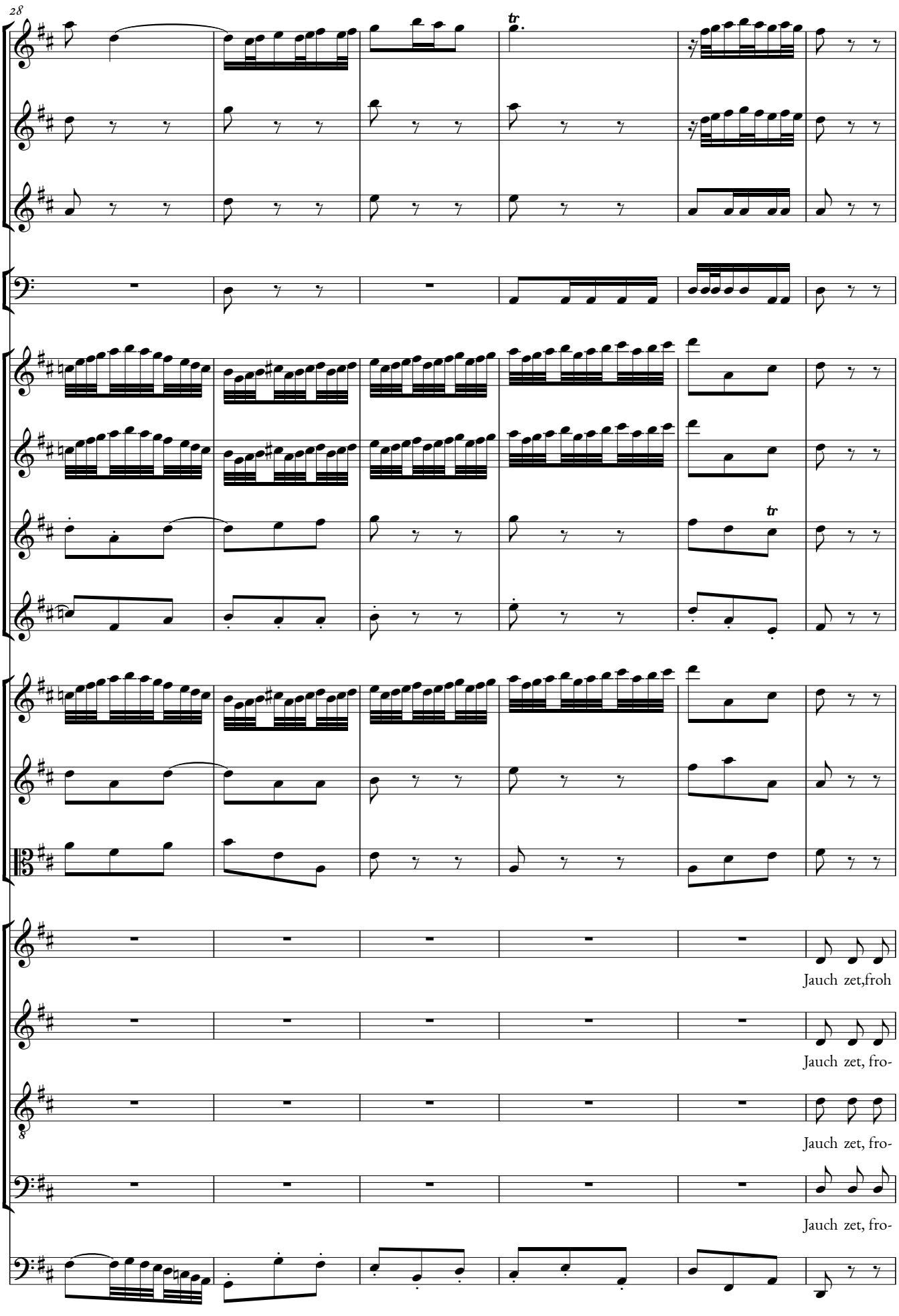
28
tr
tr
Jauch zet,froh
Jauch zet, fro-
Jauch zet, fro-
Jauch zet, fro-

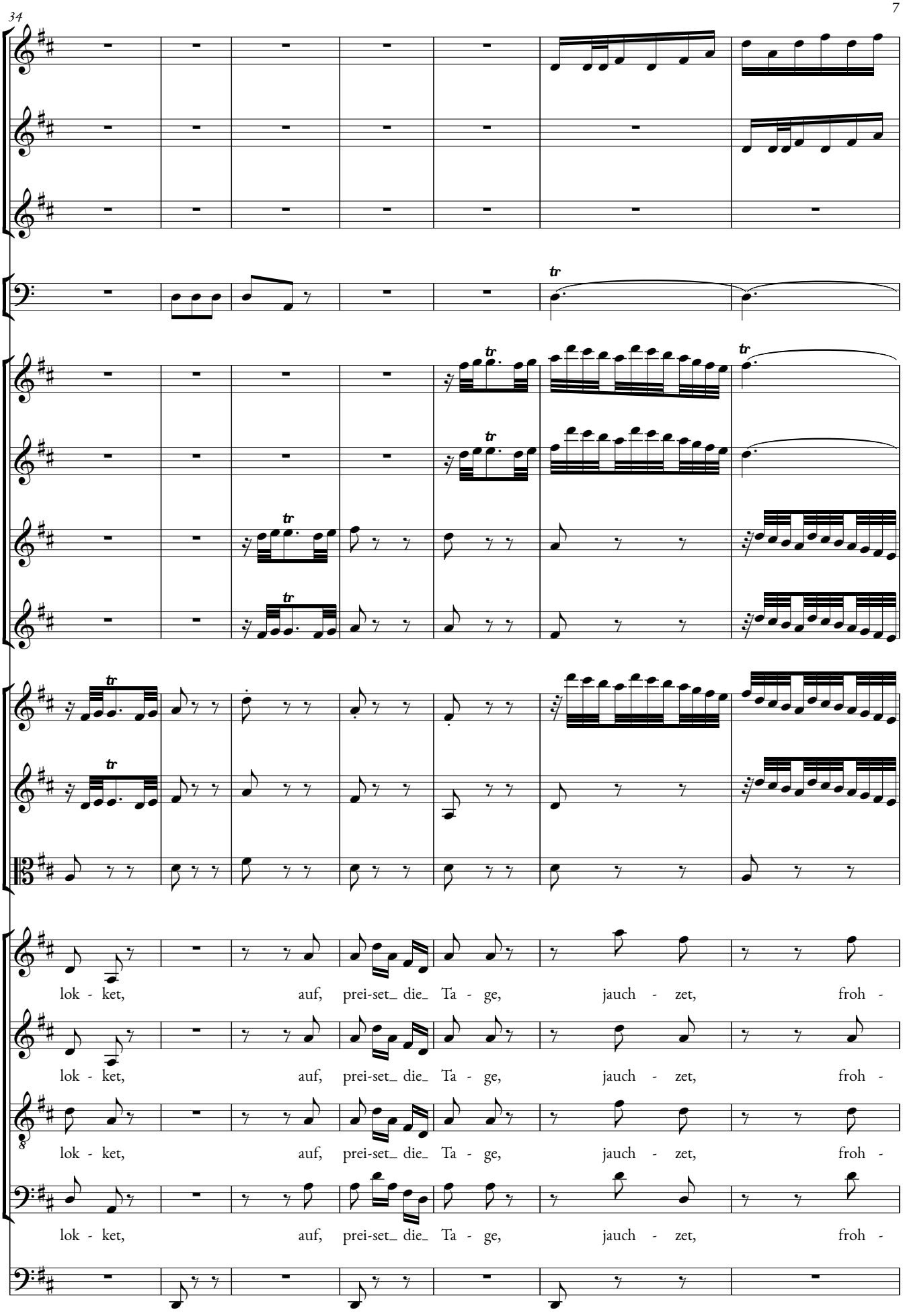
34
lok - ket, auf, prei-set_ die_ Ta - ge, jauch - zet, froh -
lok - ket, auf, prei-set_ die_ Ta - ge, jauch - zet, froh -
lok - ket, auf, prei-set_ die_ Ta - ge, jauch - zet, froh -
lok - ket, auf, prei-set_ die_ Ta - ge, jauch - zet, froh -

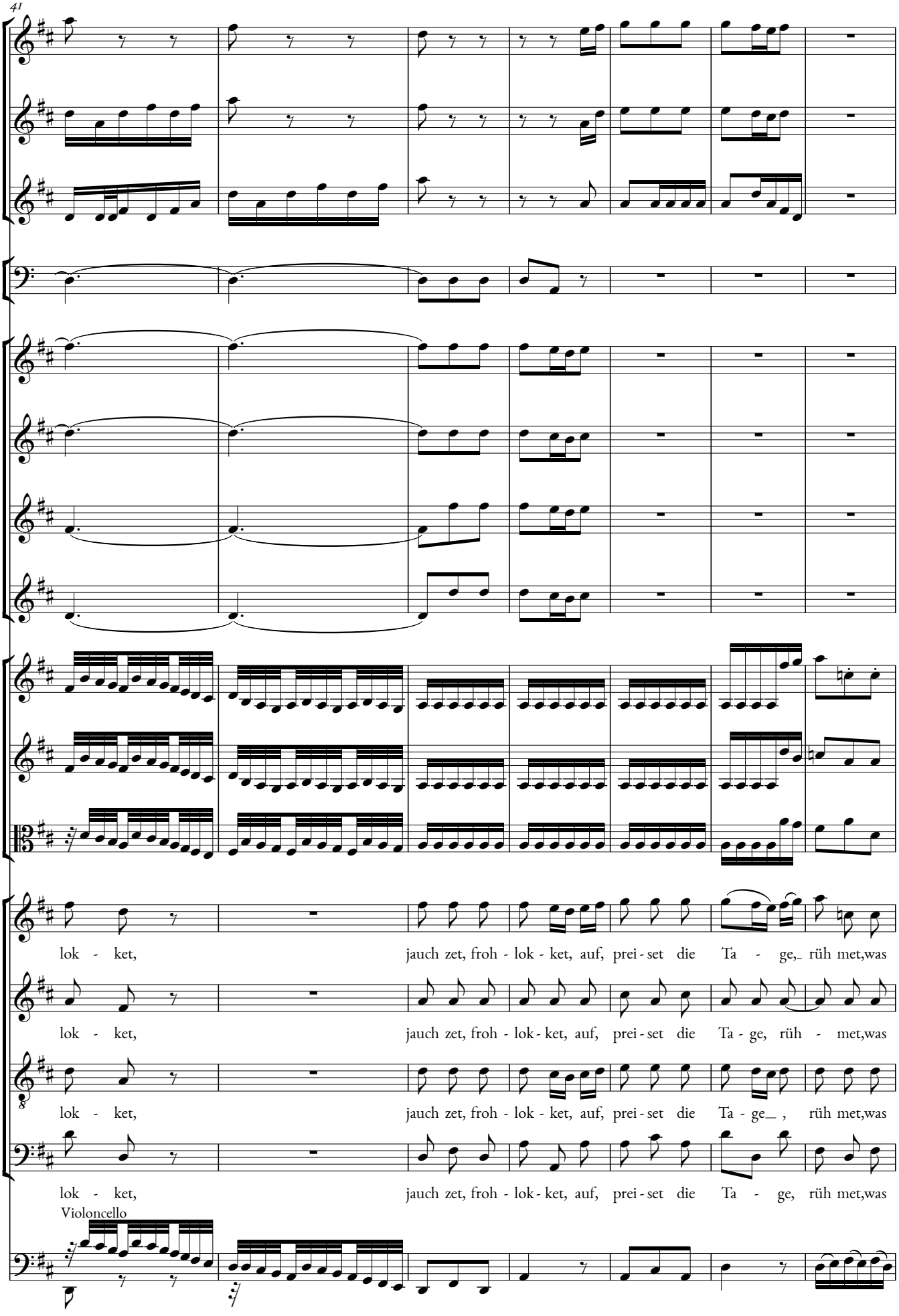
41
lok - ket, jauch zet, froh - lok - ket, auf, prei - set die Ta - ge,_ rüh met,was
lok - ket, jauch zet, froh - lok - ket, auf, prei - set die Ta - ge, rüh - met,was
lok - ket, jauch zet, froh - lok - ket, auf, prei - set die Ta - ge_ , rüh met,was
lok - ket, jauch zet, froh - lok - ket, auf, prei - set die Ta - ge, rüh met,was
Violoncello

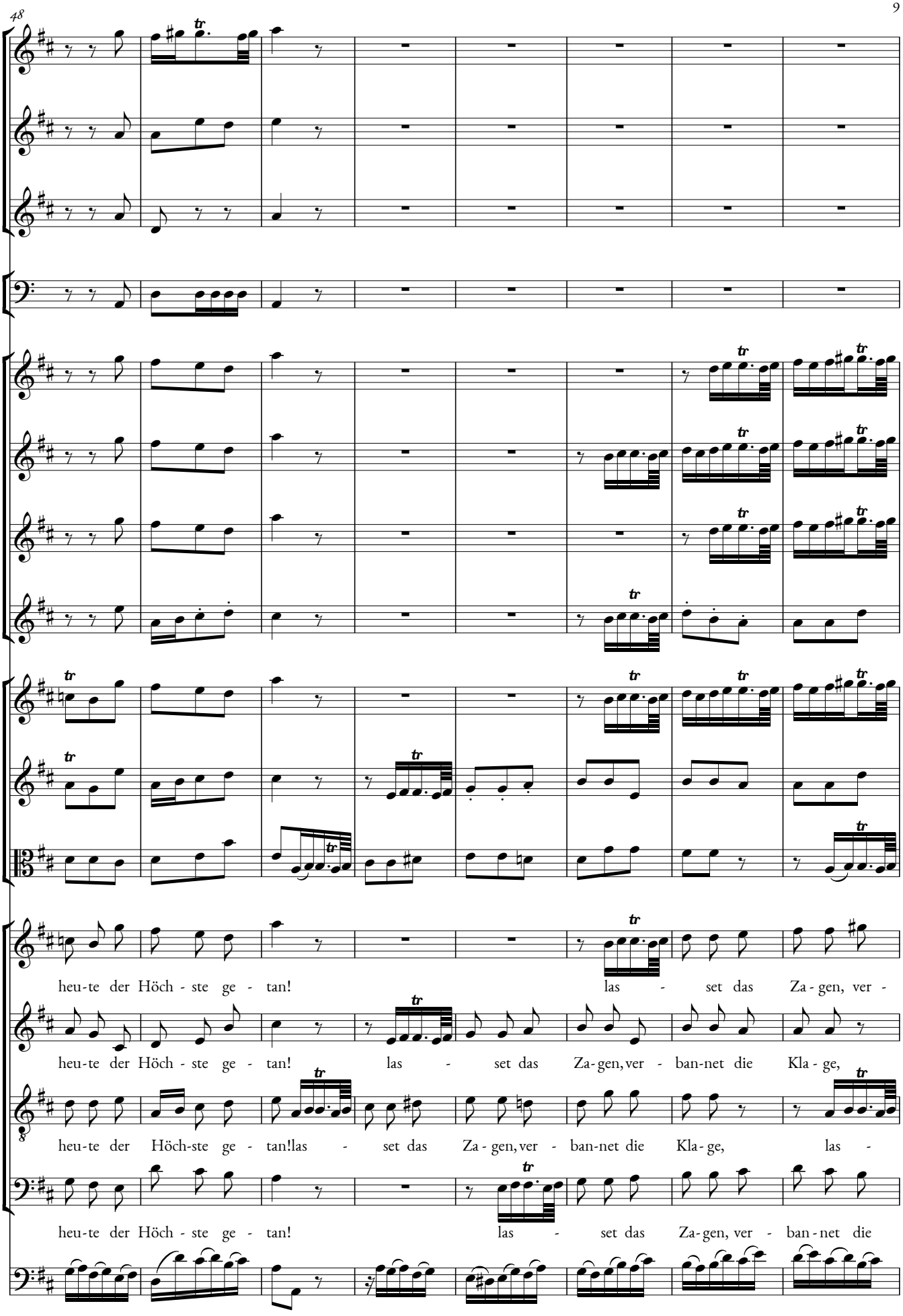
48
heu-te der Höch - ste ge - tan! las - set das Za - gen, ver -
heu-te der Höch - ste ge - tan! las - set das Za-gen, ver - ban-net die Kla - ge,
heu-te der Höch-ste ge - tan! las - set das Za - gen, ver - ban-net die Kla - ge, las -
heu-te der Höch - ste ge - tan! las - set das Za-gen, ver - ban - net die

56

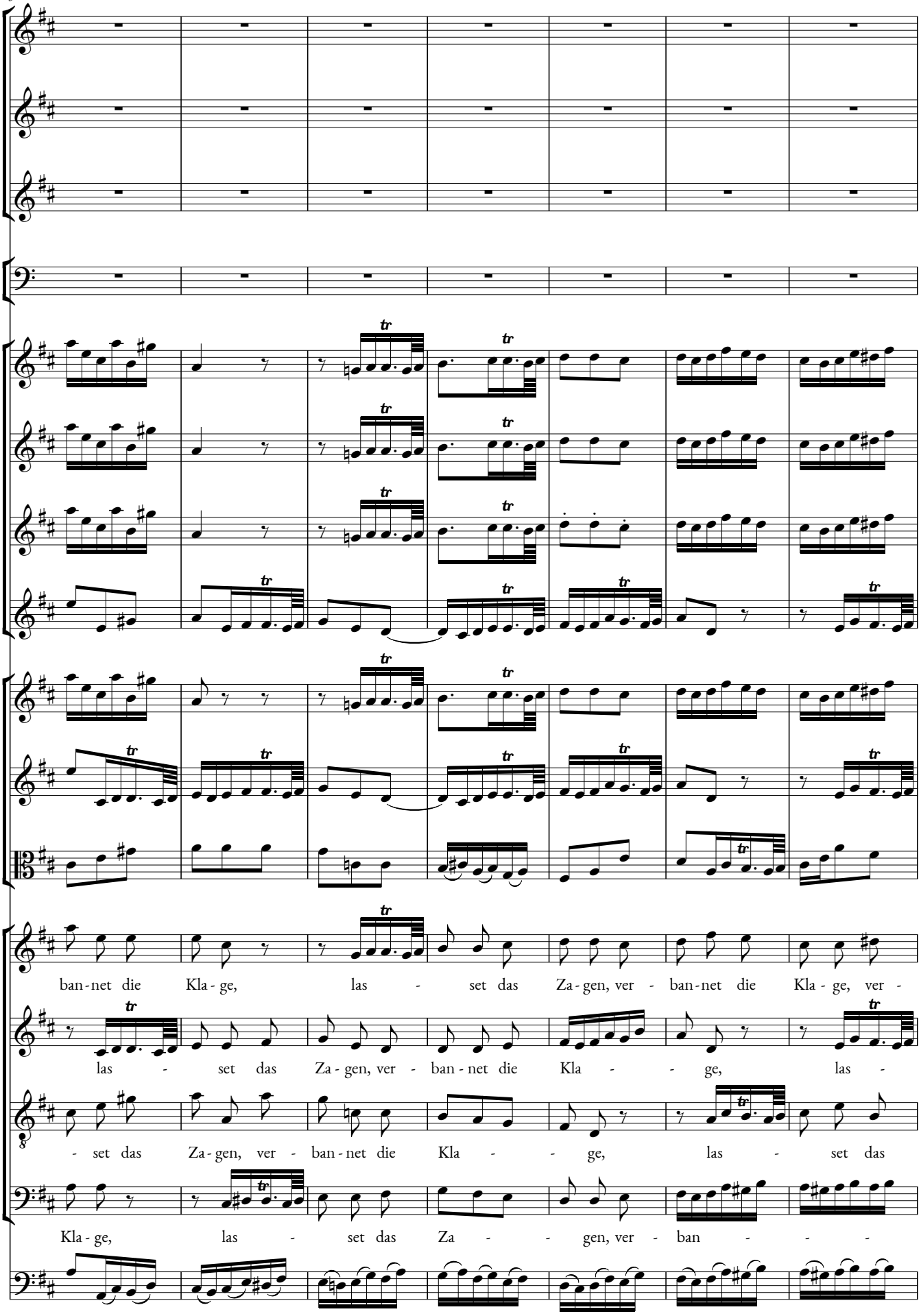
ban-net die Kla-ge, las - set das Za-gen, ver - ban-net die Kla-ge, ver -
las - set das Za-gen, ver - ban-net die Kla - - ge, las -
- set das Za-gen, ver - ban-net die Kla - - ge, las - set das
Kla-ge, las - set das Za - - gen, ver - ban - - -

63

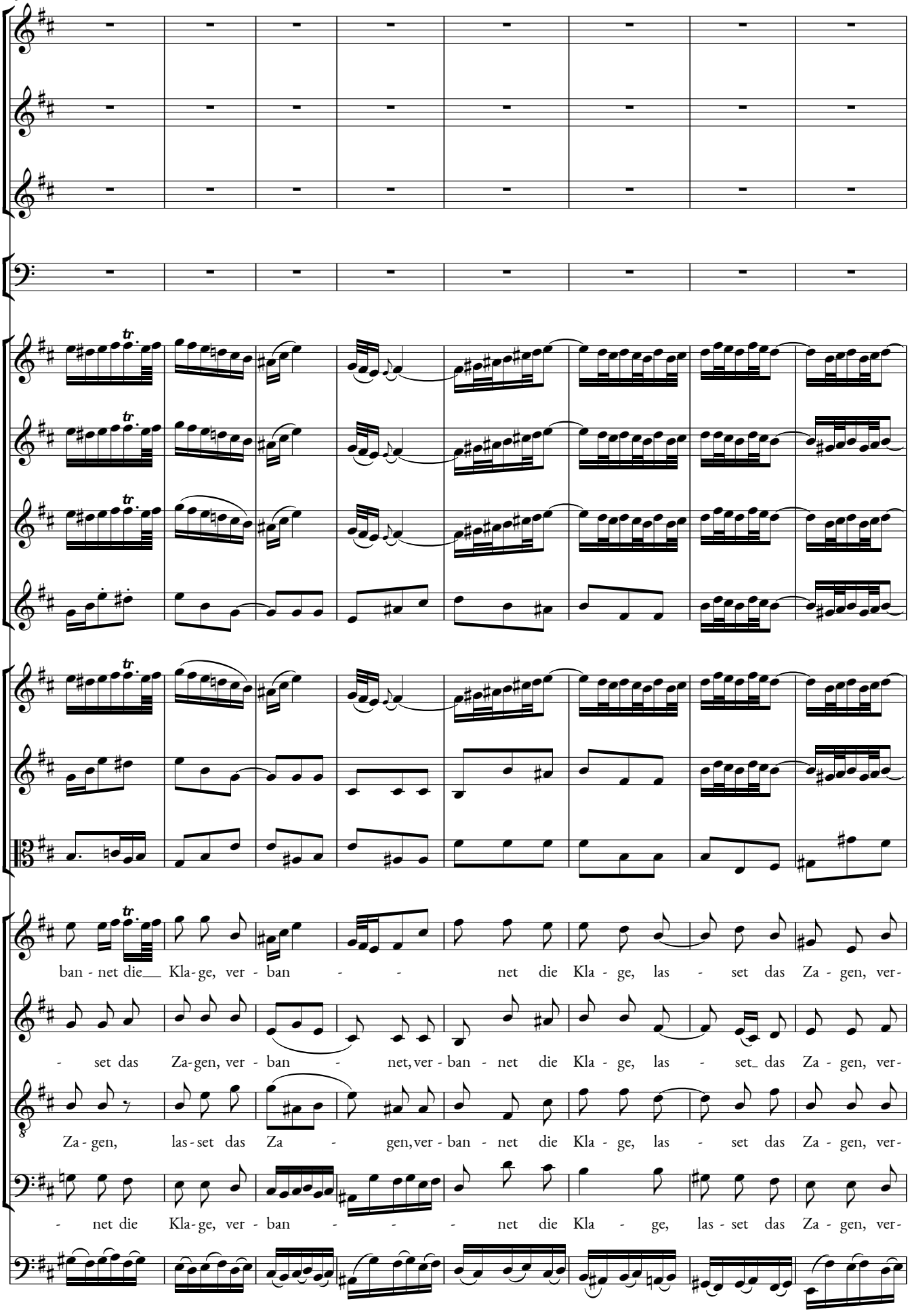
ban - net die Kla - ge, ver - ban - - net die Kla - ge, las - set das Za - gen, ver-
- set das Za - gen, ver - ban - net, ver - ban - net die Kla - ge, las - set das Za - gen, ver-
Za - gen, las - set das Za - gen, ver - ban - net die Kla - ge, las - set das Za - gen, ver-
- net die Kla - ge, ver - ban - - net die Kla - ge, las - set das Za - gen, ver-

71

ba - net die Kla - ge, las - set das Za - gen, ver - ban - net die Kla - ge,

ban - net die Kla - ge, las - set das Za - gen, ver - ban - net die Kla - ge,

ban - net die Kla - ge, las - set das Za - gen, ver - ban - net die Kla - ge,

ban - net die Kla - ge, las - set das Za - gen, ver - ban - net die Kla - ge,

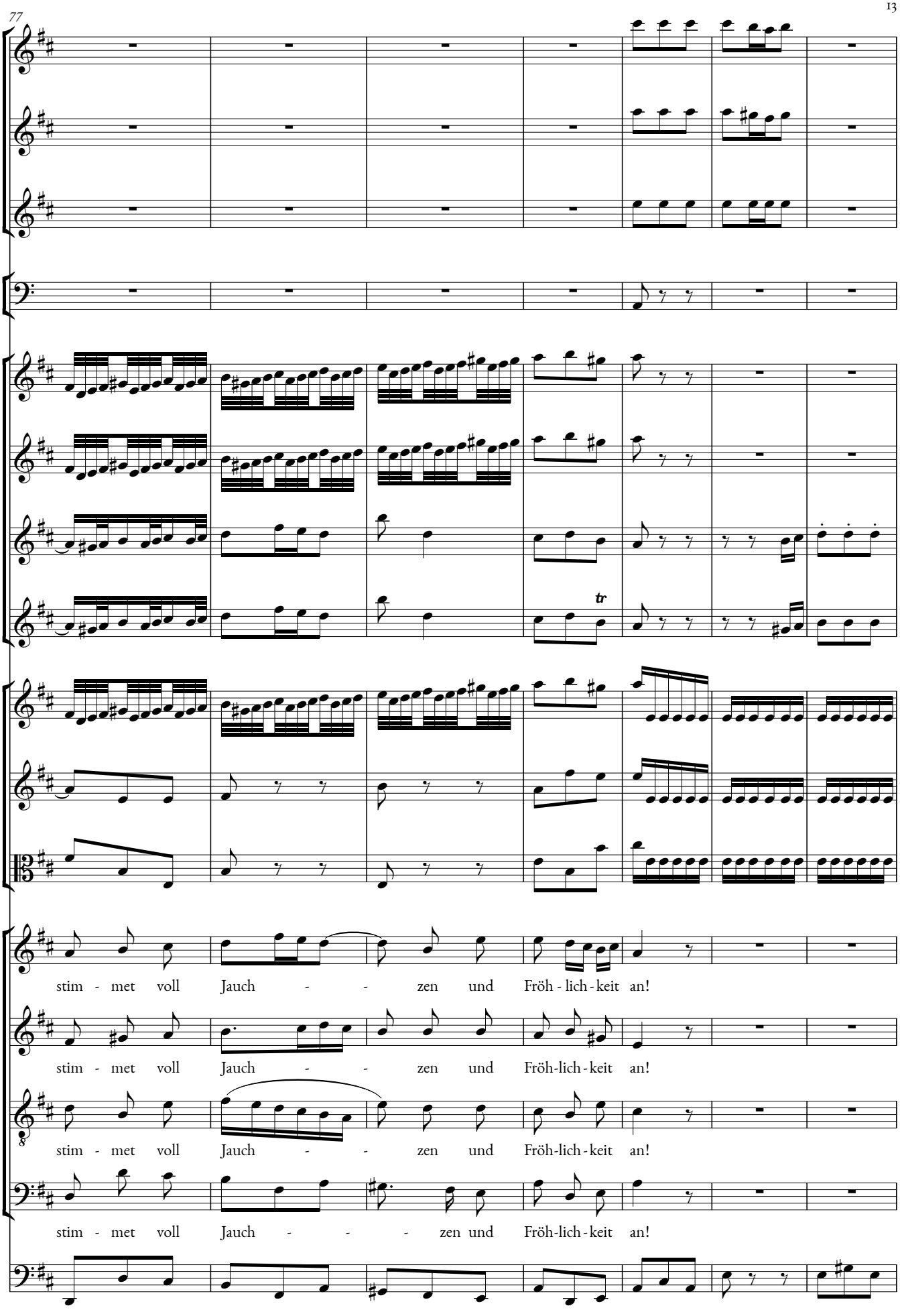
77
tr
stim - met voll Jauch - - zen und Fröh - lich - keit an!
stim - met voll Jauch - - zen und Fröh-lich - keit an!
stim - met voll Jauch - - zen und Fröh-lich-keit an!
stim - met voll Jauch - - - zen und Fröh-lich - keit an!

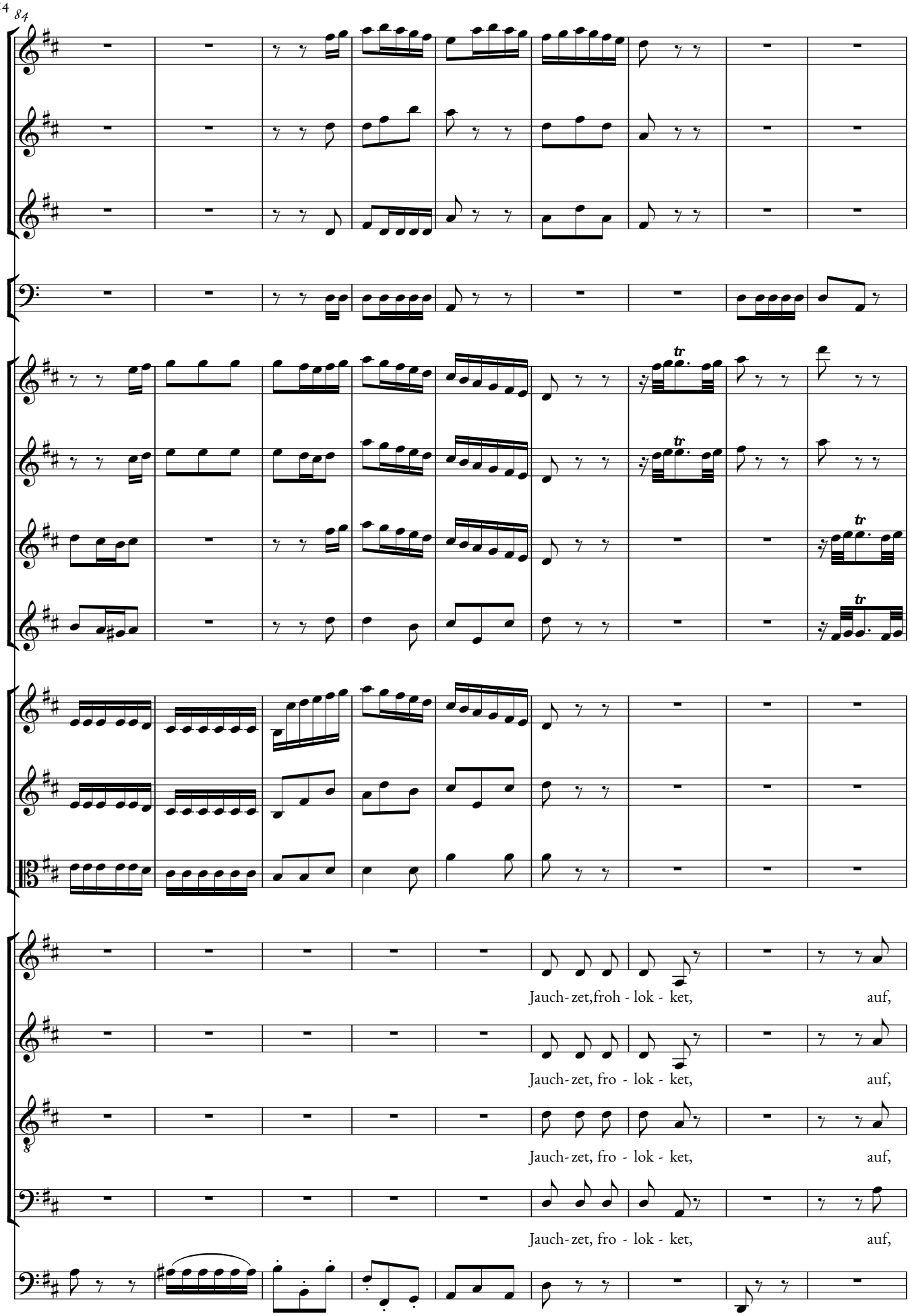
84
Jauch- zet,froh - lok - ket, auf,
Jauch- zet, fro - lok - ket, auf,
Jauch- zet, fro - lok - ket, auf,
Jauch- zet, fro - lok - ket, auf,

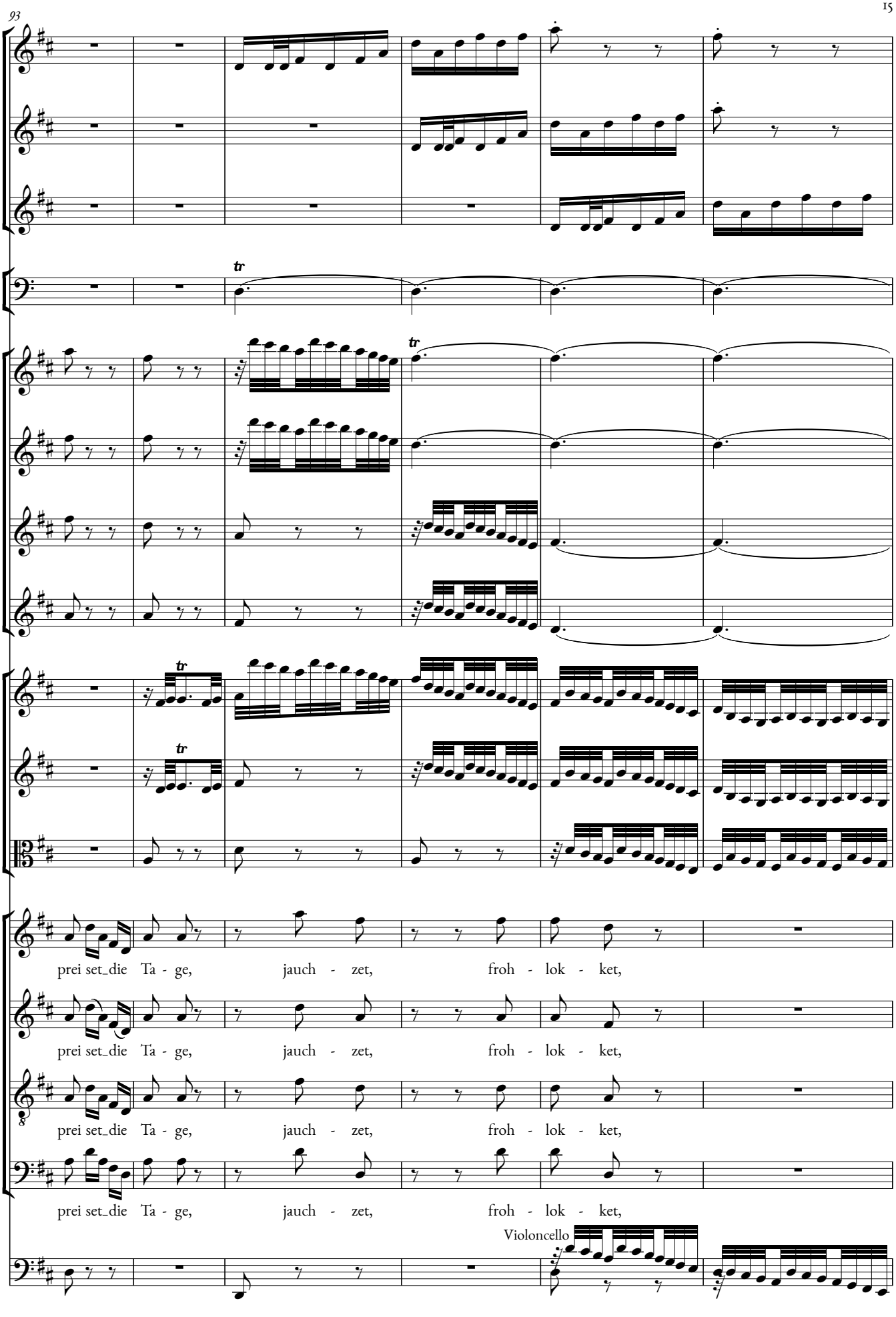
93
prei set_die Ta - ge, jauch - zet, froh - lok - ket,
prei set_die Ta - ge, jauch - zet, froh - lok - ket,
prei set_die Ta - ge, jauch - zet, froh - lok - ket,
prei set_die Ta - ge, jauch - zet, froh - lok - ket,
Violoncello

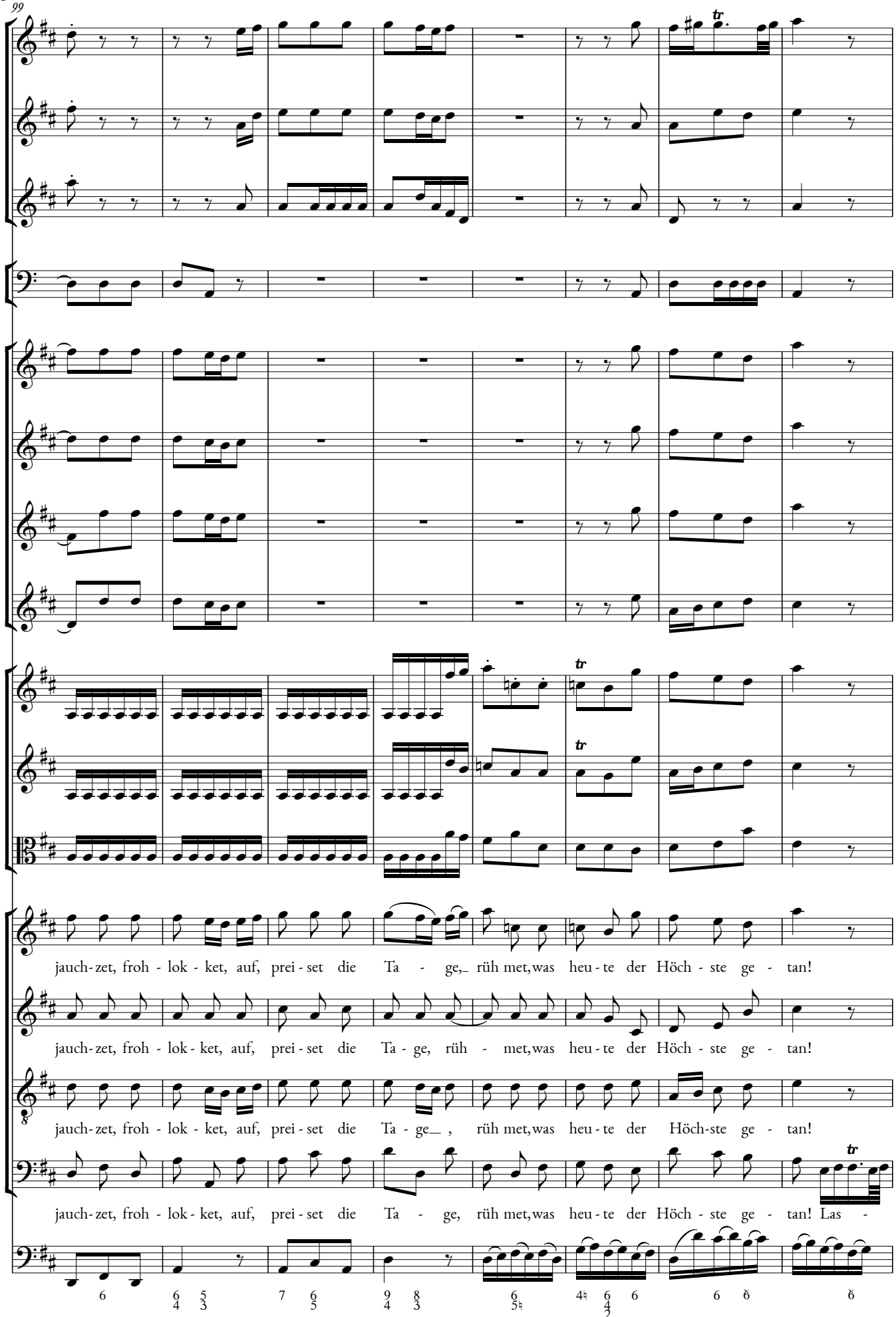
99
jauch-zet, froh - lok - ket, auf, prei - set die Ta - ge,_ rüh met,was heu - te der Höch - ste ge - tan!
jauch-zet, froh - lok - ket, auf, prei - set die Ta - ge, rüh - met,was heu - te der Höch - ste ge - tan!
jauch-zet, froh - lok - ket, auf, prei - set die Ta - ge_ , rüh met,was heu - te der Höch-ste ge - tan!
jauch-zet, froh - lok - ket, auf, prei - set die Ta - ge, rüh met,was heu - te der Höch - ste ge - tan! Las -

107

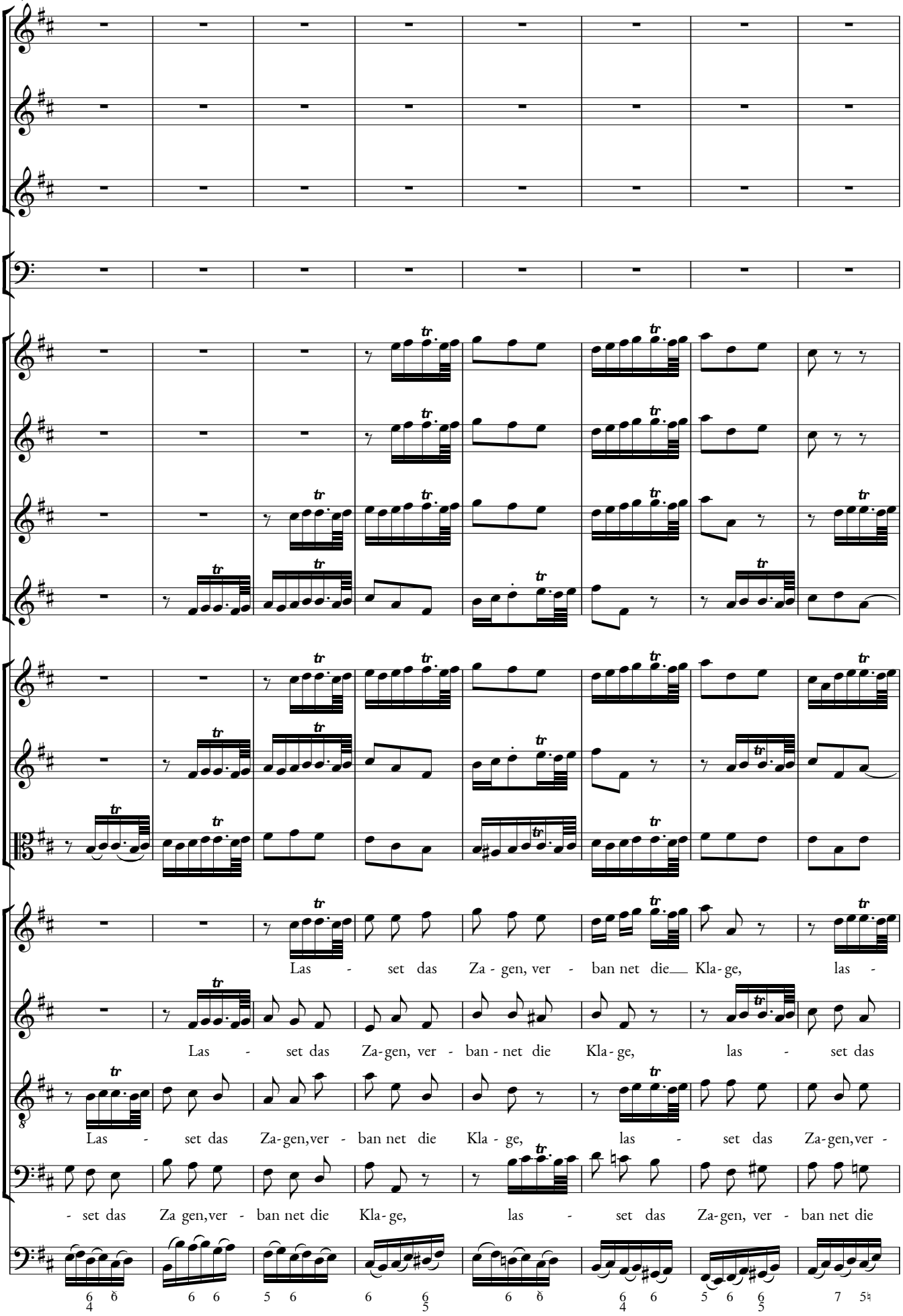
Las - set das Za - gen, ver - ban net die Kla - ge, las -
Las - set das Za-gen, ver - ban - net die Kla - ge, las - set das
Las - set das Za-gen,ver - ban net die Kla - ge, las - set das Za-gen,ver -
- set das Za gen,ver - ban net die Kla - ge, las - set das Za-gen, ver - ban net die

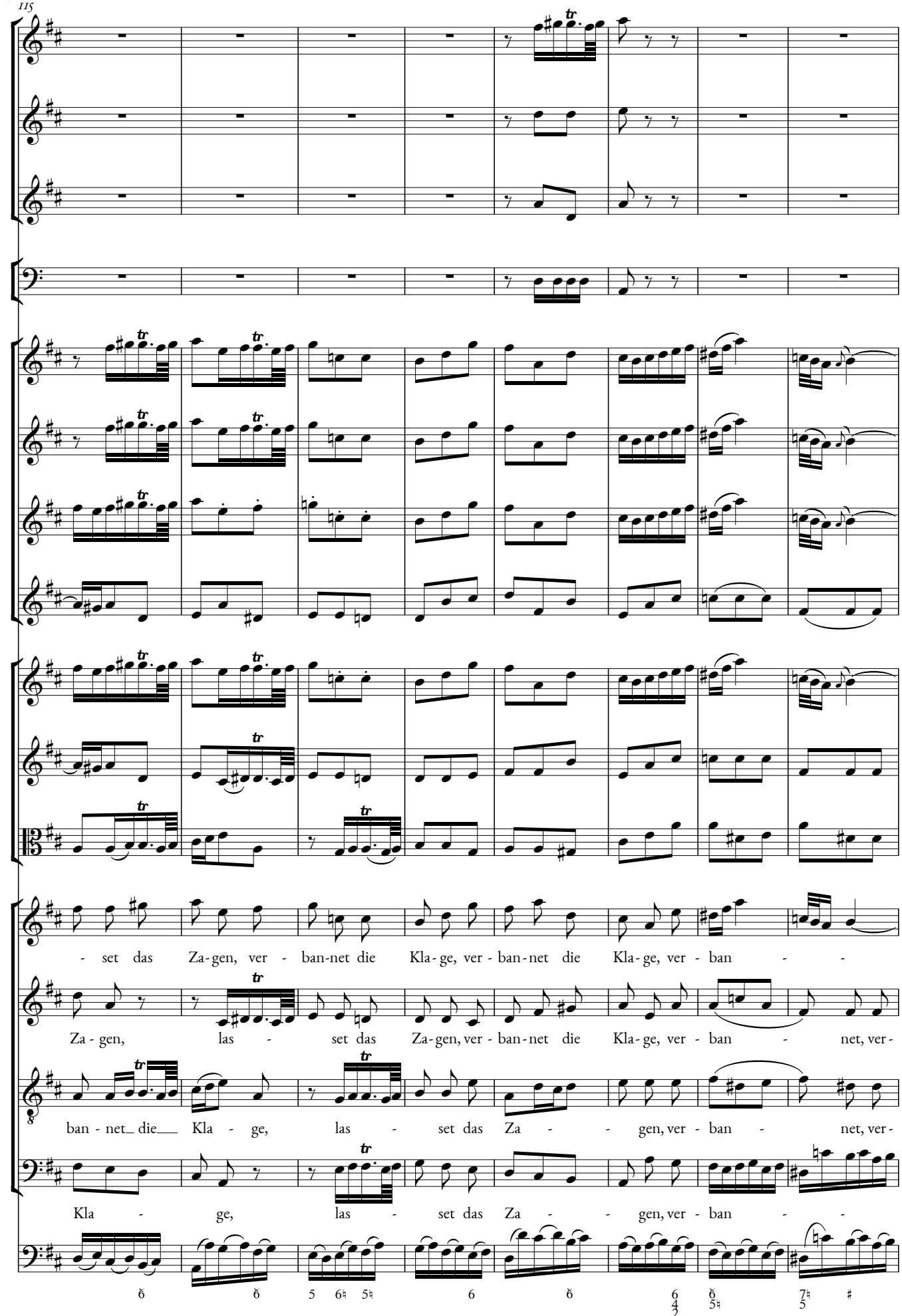
115
- set das Za-gen, ver - ban-net die Kla-ge, ver - ban-net die Kla-ge, ver - ban - -
Za - gen, las - set das Za-gen, ver - ban-net die Kla-ge, ver - ban - net, ver-
ban - net die Kla - ge, las - set das Za - - gen, ver - ban - net, ver-
Kla - ge, las - set das Za - - gen, ver - ban - -

123

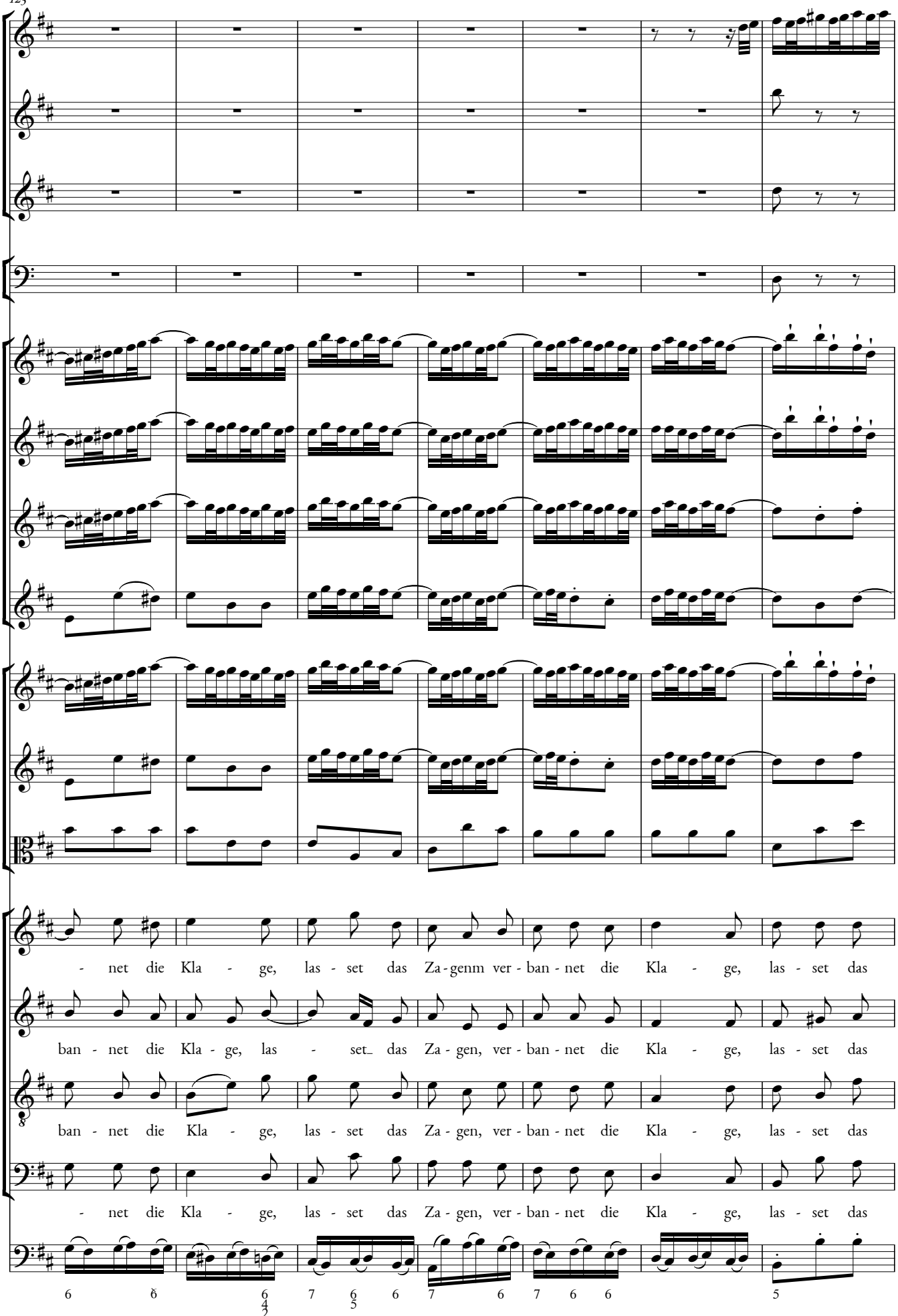
- net die Kla - ge, las - set das Za - genm ver - ban - net die Kla - ge, las - set das
ban - net die Kla - ge, las - set das Za - gen, ver - ban - net die Kla - ge, las - set das
ban - net die Kla - ge, las - set das Za - gen, ver - ban - net die Kla - ge, las - set das
- net die Kla - ge, las - set das Za - gen, ver - ban - net die Kla - ge, las - set das

130

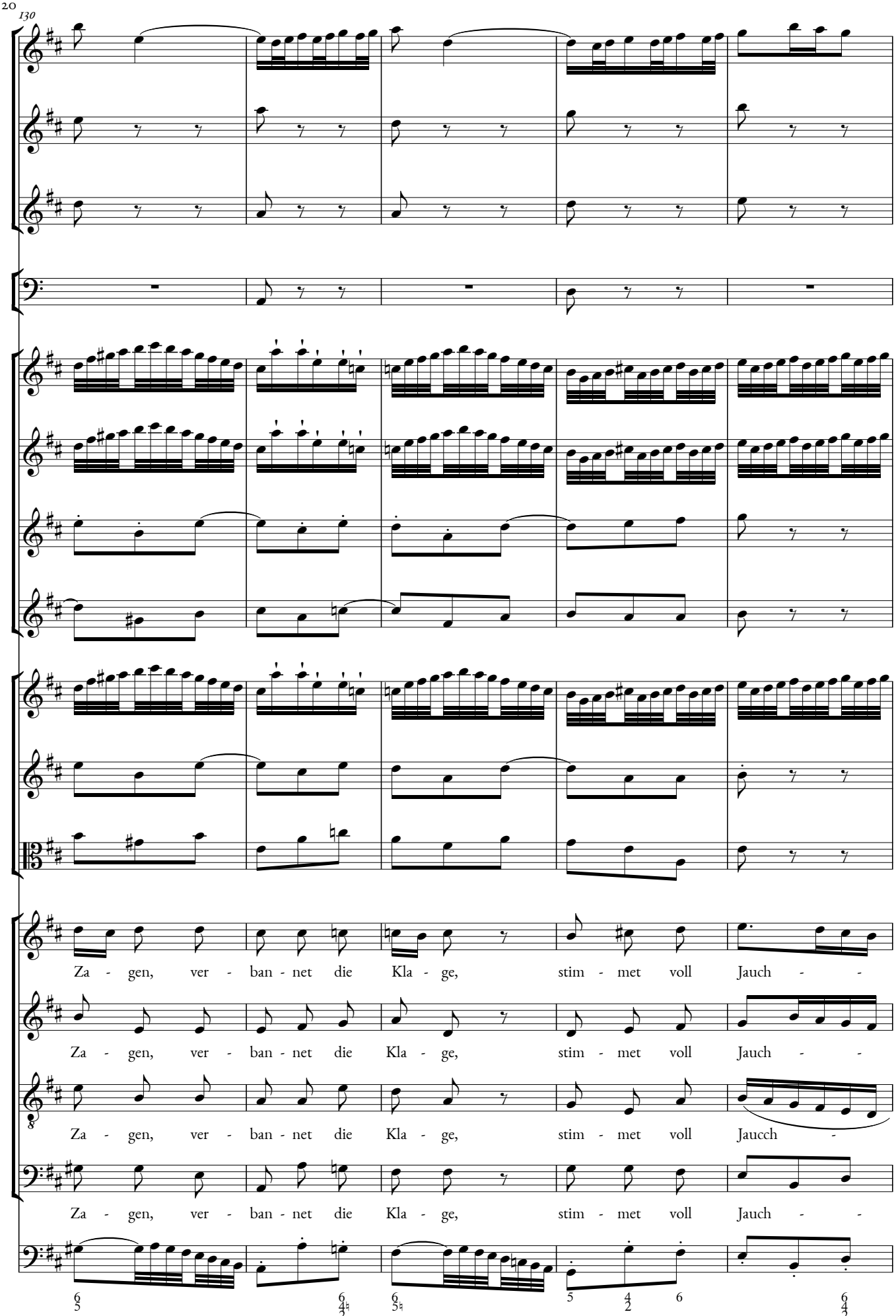
Za - gen, ver - ban - net die Kla - ge, stim - met voll Jauch - -
Za - gen, ver - ban - net die Kla - ge, stim - met voll Jauch - -
Za - gen, ver - ban - net die Kla - ge, stim - met voll Jaucch -
Za - gen, ver - ban - net die Kla - ge, stim - met voll Jauch - -

135

Fine

- zen__ und Fröh - lich - keit an! Die - net_ dem Jöch-sten mit

- zen und Fröh - lich - keit an! Die - net dem Höch sten mit herr-li - chen

- zen und Fröh - lich - keit an! Die-net den Höch sten mit herr - li-chen Chö - ren,

zen und Fröh - lich - keit an! Die - net den Höch sten mit herr - li - chen Chö -

Fine

143

herr-li - chen Chö - - - - - - - - - - ren, mit

Chö - - - - ren, mit herr-li - chen Chö - - - ren, mit herr-li-chen

die - net dem Höch - sten, die - net_ dem Höch - sten, die-net den Höch-sten mit herr -

- - - - - - - - - - - ren, mit

153

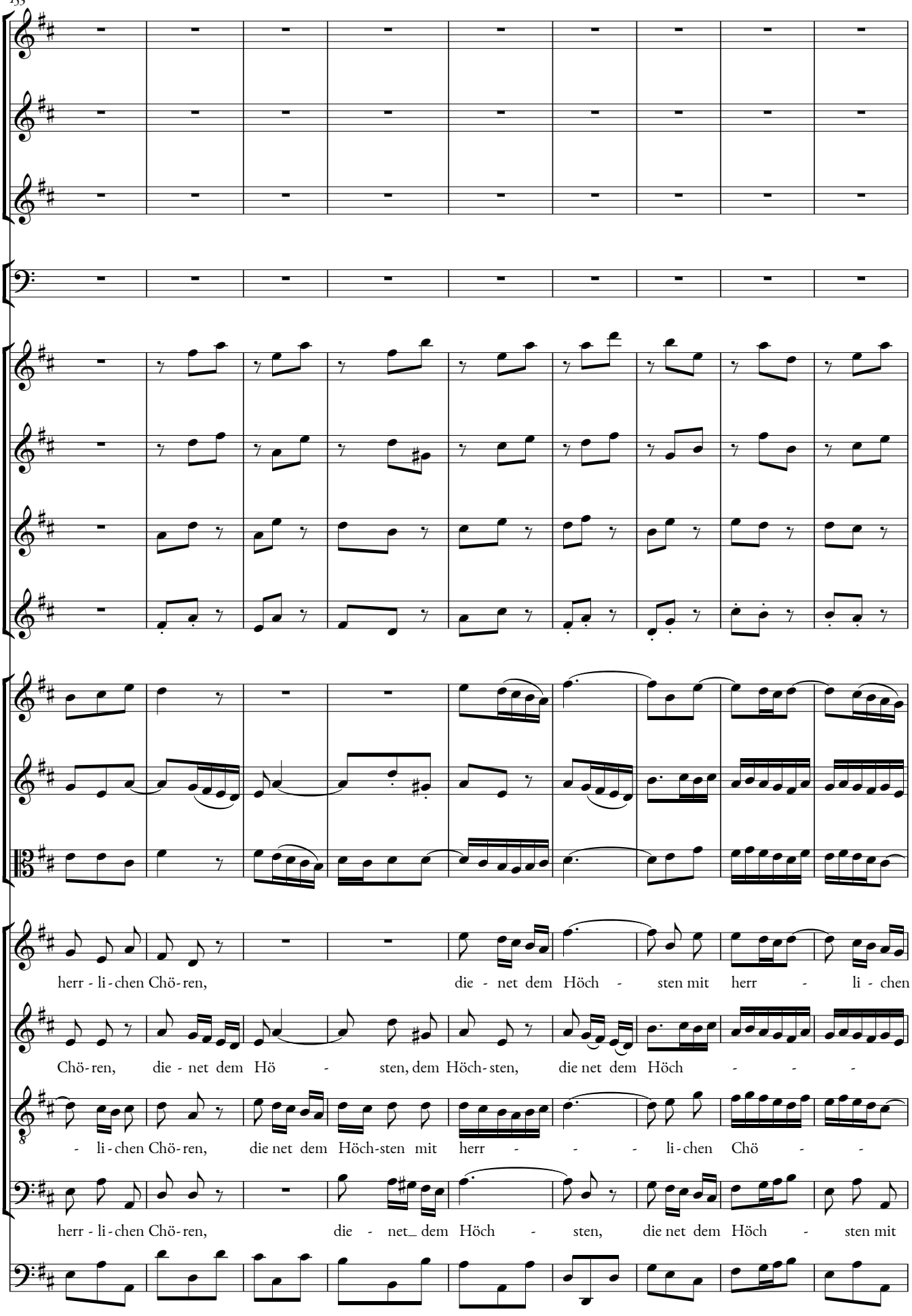
herr - li - chen Chö - ren, die - net dem Höch - sten mit herr - li - chen
Chö - ren, die - net dem Hö - sten, dem Höch - sten, die net dem Höch - - -
- li - chen Chö - ren, die net dem Höch-sten mit herr - - - li - chen Chö - -
herr - li - chen Chö - ren, die - net_ dem Höch - sten, die net dem Höch - sten mit

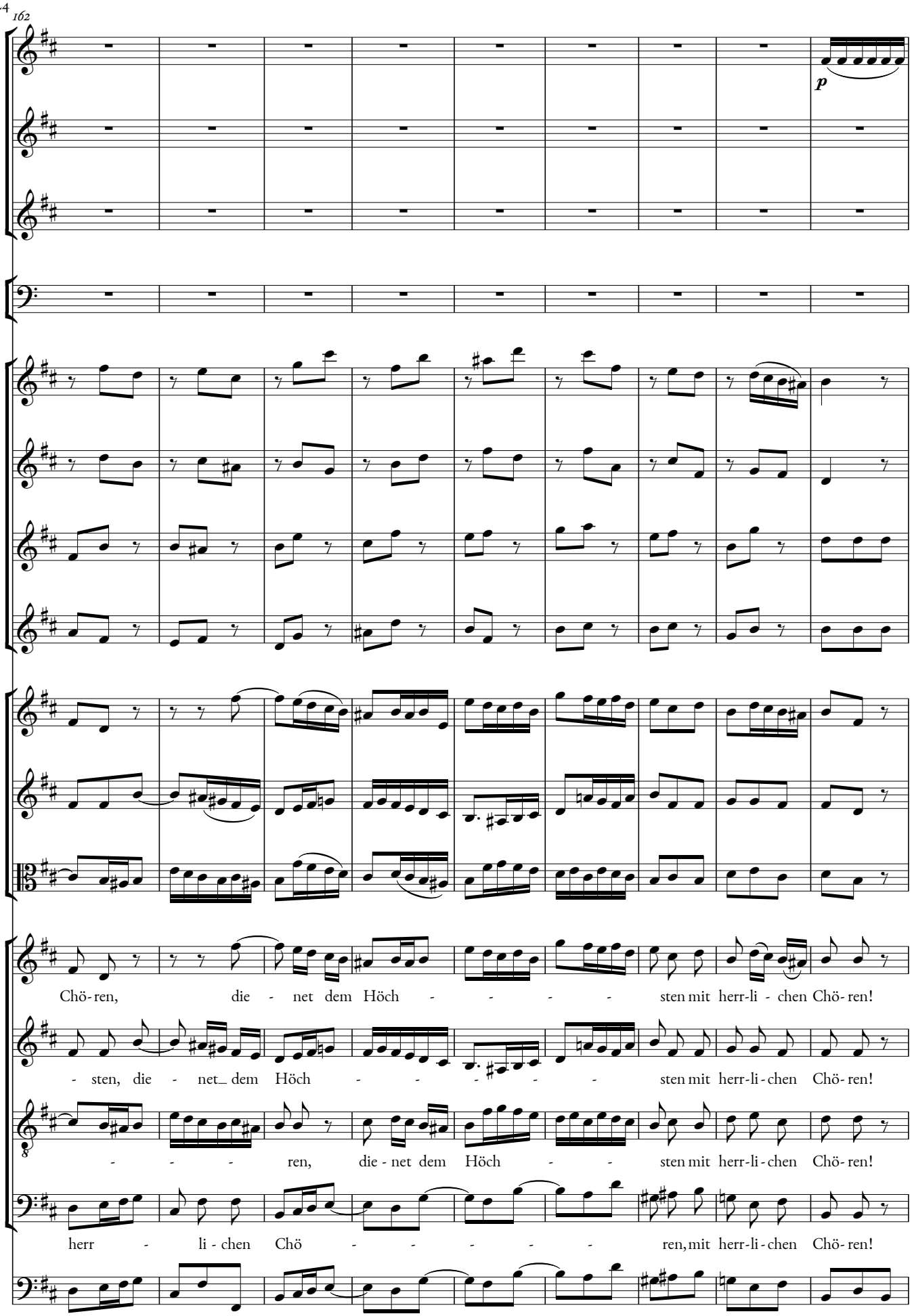
162
p
Chö-ren, die - net dem Höch - - - - - sten mit herr-li - chen Chö-ren!
- sten, die - net dem Höch - - - - - sten mit herr-li-chen Chö-ren!
- - - ren, die-net dem Höch - - sten mit herr-li-chen Chö-ren!
herr - li-chen Chö - - - - - ren, mit herr-li-chen Chö-ren!

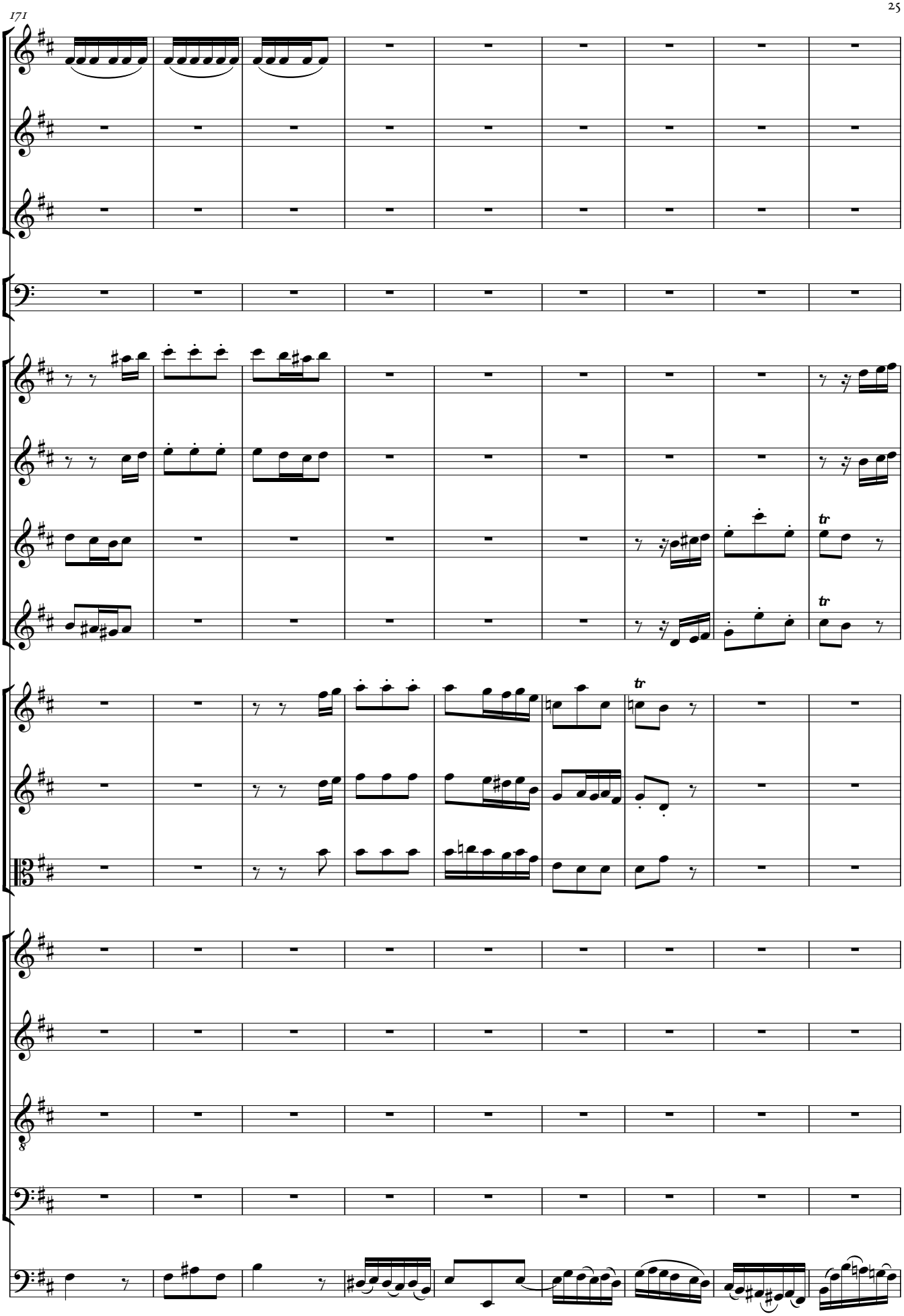
171
tr
tr
tr

180

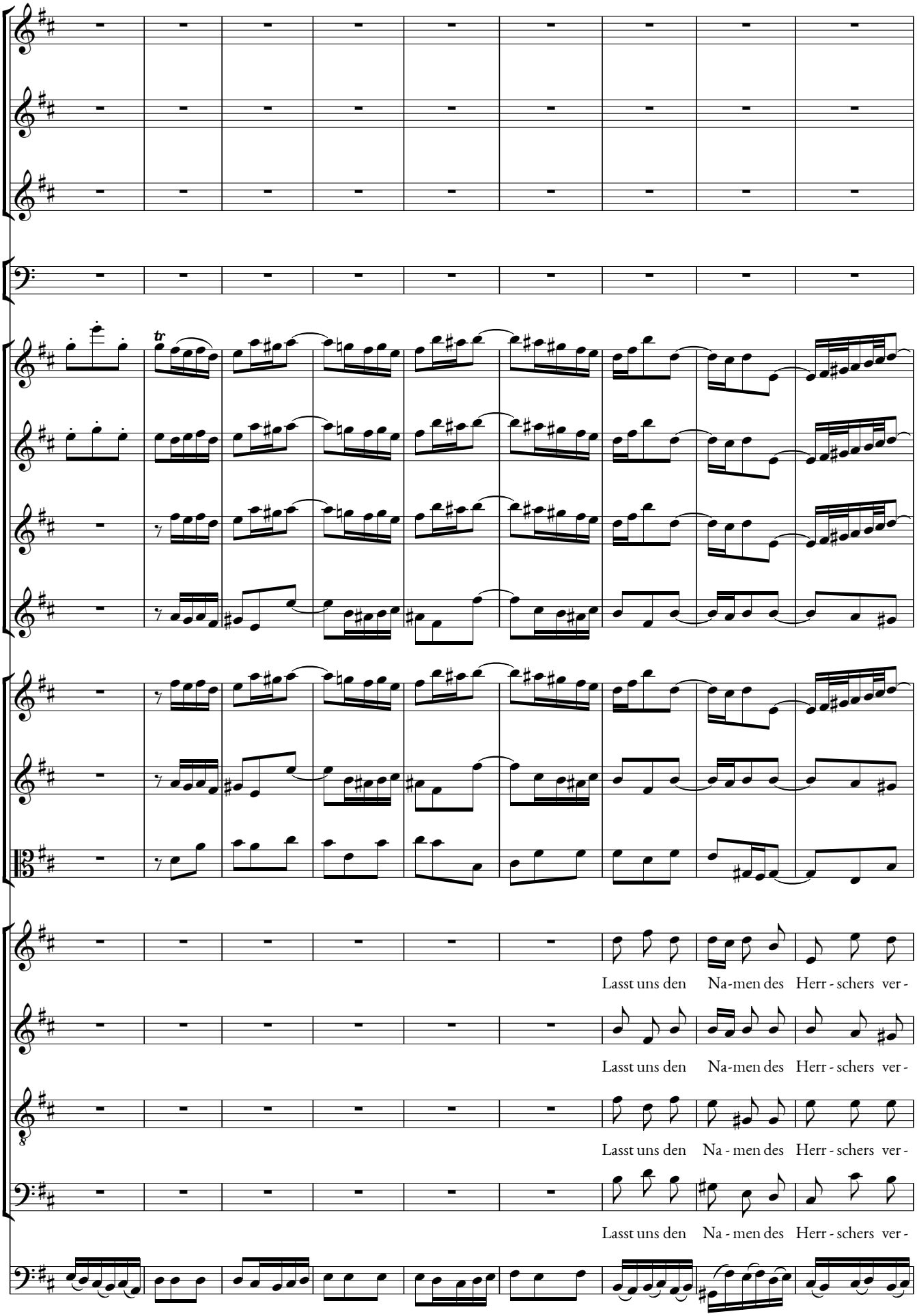
tr
Lasst uns den Na-men des Herr - schers ver -
Lasst uns den Na-men des Herr - schers ver -
Lasst uns den Na - men des Herr - schers ver -
Lasst uns den Na - men des Herr - schers ver -

189

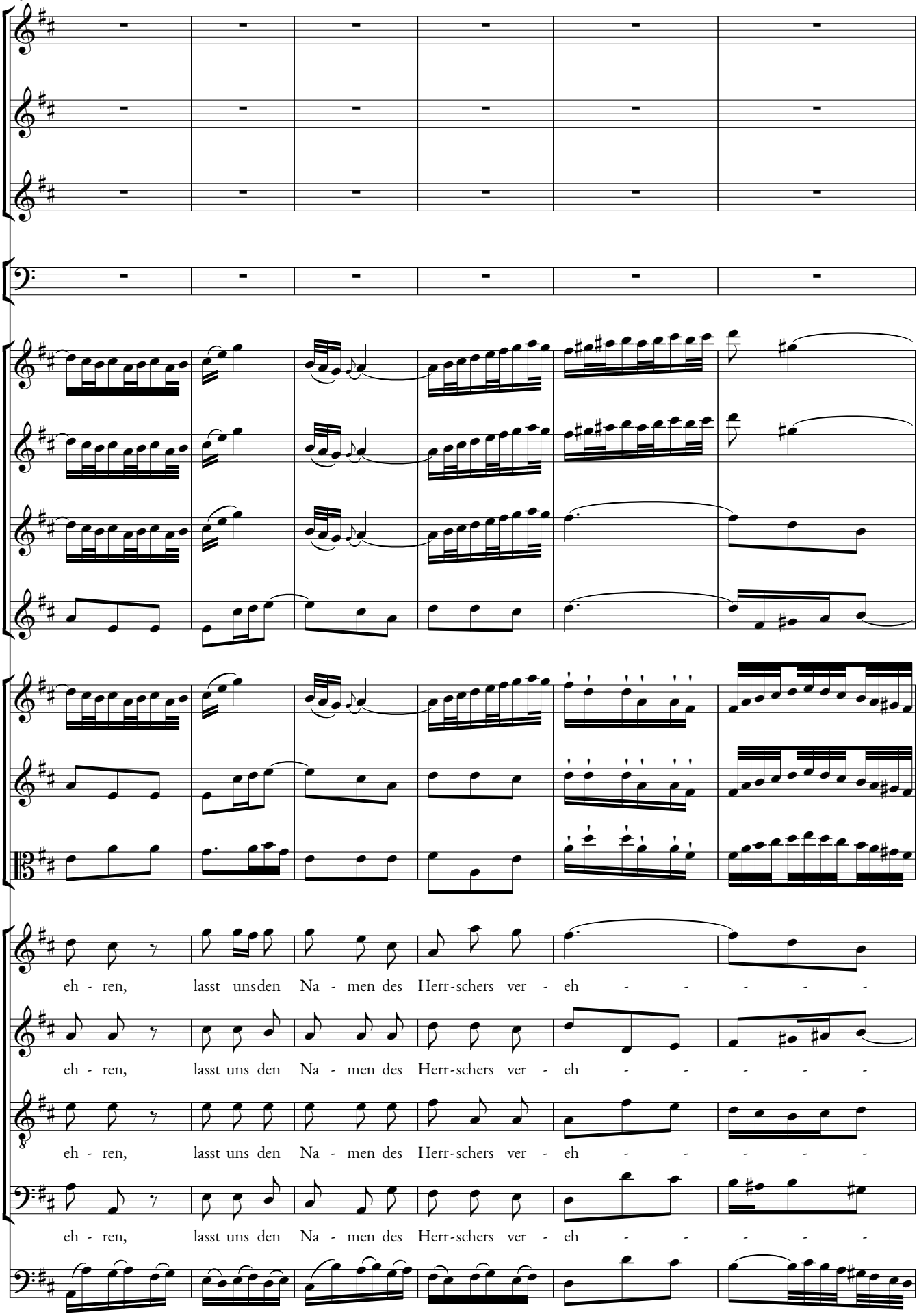
eh - ren, lasst uns den Na - men des Herr-schers ver - eh - - - - - -
eh - ren, lasst uns den Na - men des Herr-schers ver - eh - - - - - -
eh - ren, lasst uns den Na - men des Herr-schers ver - eh - - - - - -
eh - ren, lasst uns den Na - men des Herr-schers ver - eh - - - - - -

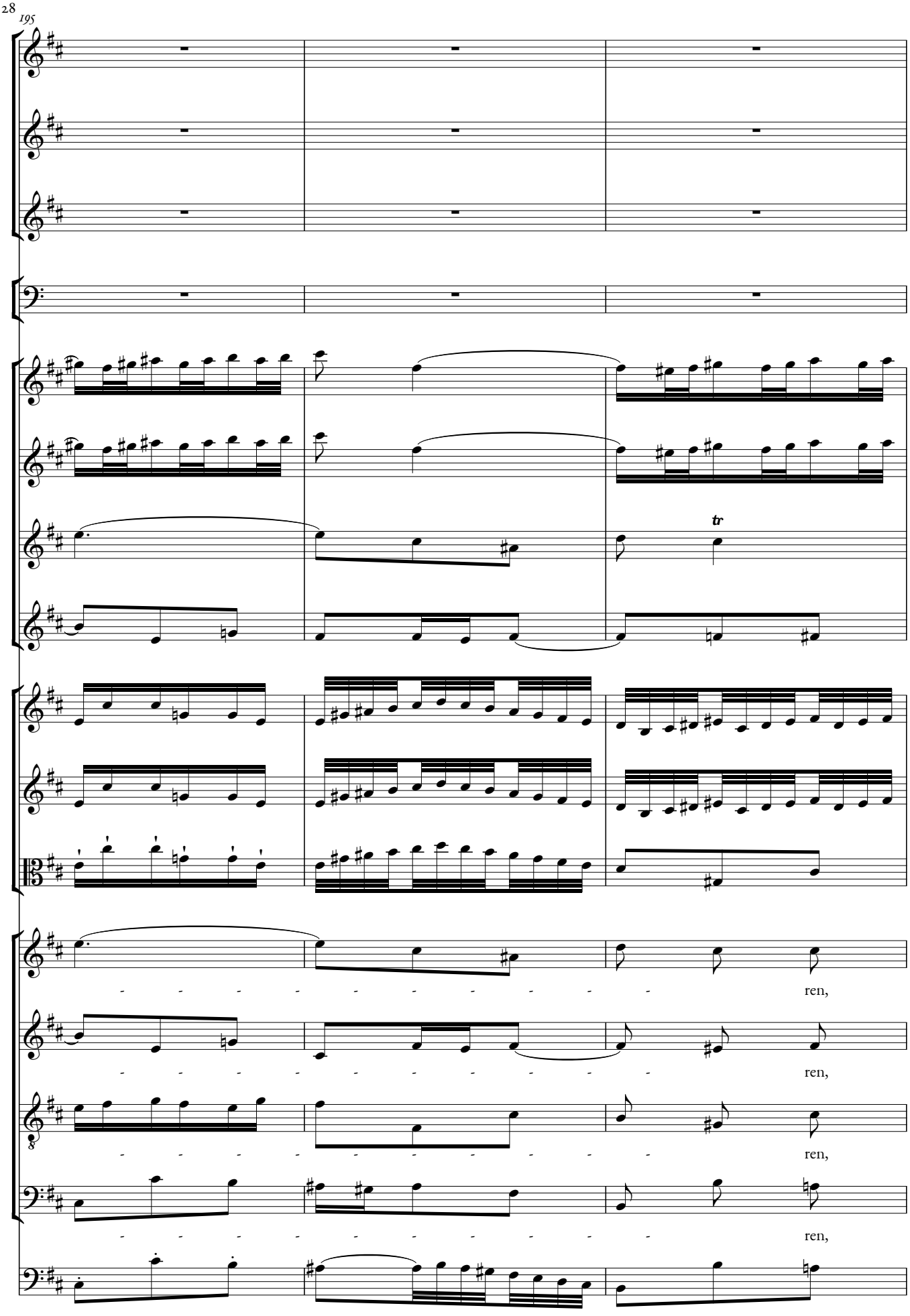
195
tr
ren,
ren,
ren,
ren,

Da capo

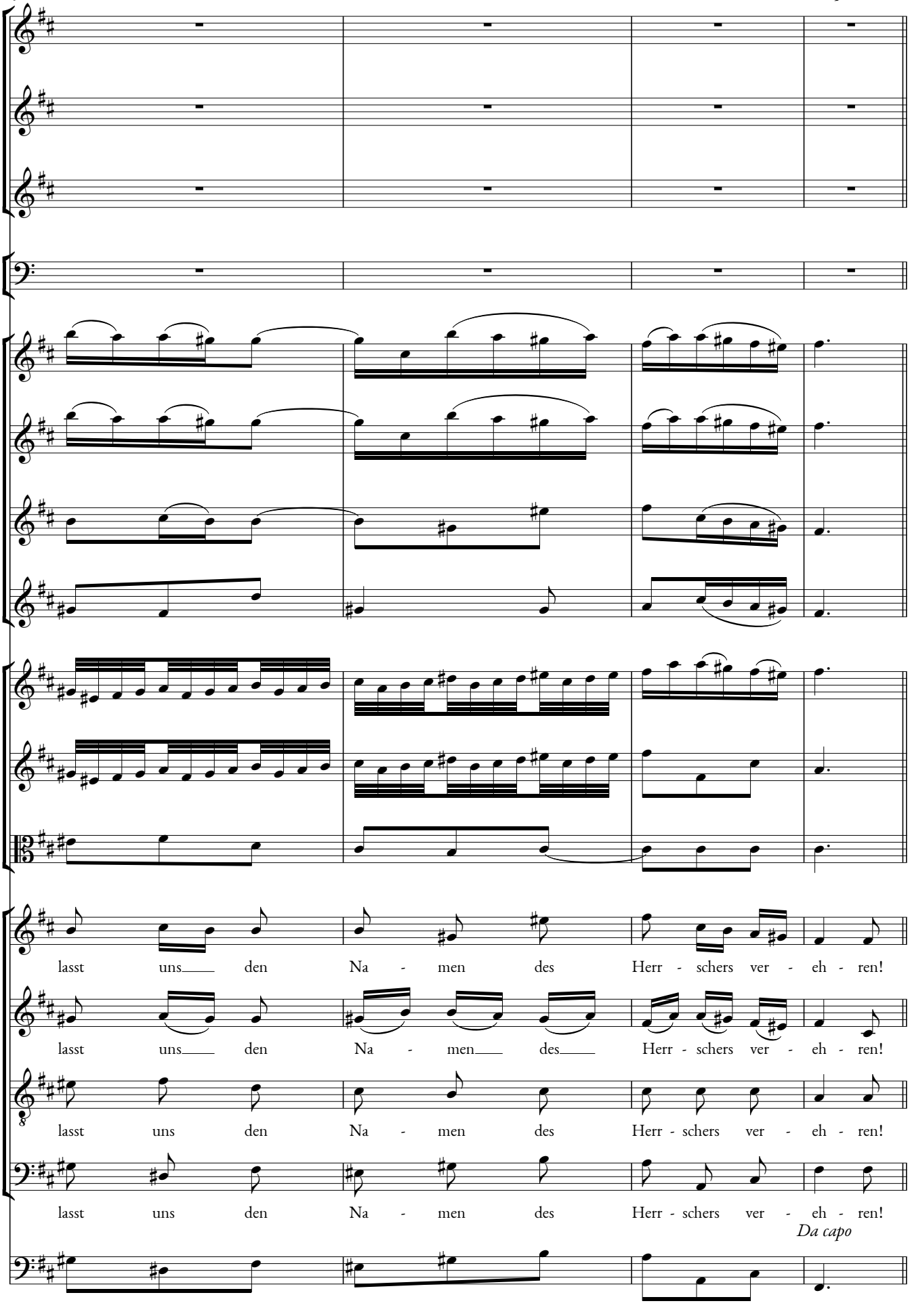

Da capo

2.Evangelista

Recitativo

Tenor

Es be-gab sich a - ber zu der Zeit, dass ein Ge-bot von dem Kai-ser Au-gu - sto aus-ging, dass al - le

Recitativo

Continuo

4

Welt ge-schät-zet wür- de. Und je-der-mann ging, dass er sich schät-zen lie- ße, ein jeg-li-cher in sei-ne Stadt. Da mach-te sich auch

8

auf Jo-seph aus Ga-li - lä - a, aus der Stadt Na - za - reth, in das jü - di-sche Land zur Stadt Da-vid, die da hei-ßet Beth-le-

12

hem; da-rum, dass er von dem Hau-se und Ge schlech-te Da - vid war: auf dass er sich schät-zen lie - ße mit Ma -

15

attacca

ri - a, sei-nem ver-trau-ten Wei- be, die war schwan-ger. Und als sie da-selbst war- en, kam die Zeit, dass sie ge-bä - ren soll- te.

attacca

3.Accompagnato

Oboe d'amore 1

p

Oboe d'amore 2

Alt

Nun wird mein lieb-ster Bräu - ti-gam, nun wird der Held aus Da-vids Stamm zum Trost, zum Heil der

Continuo

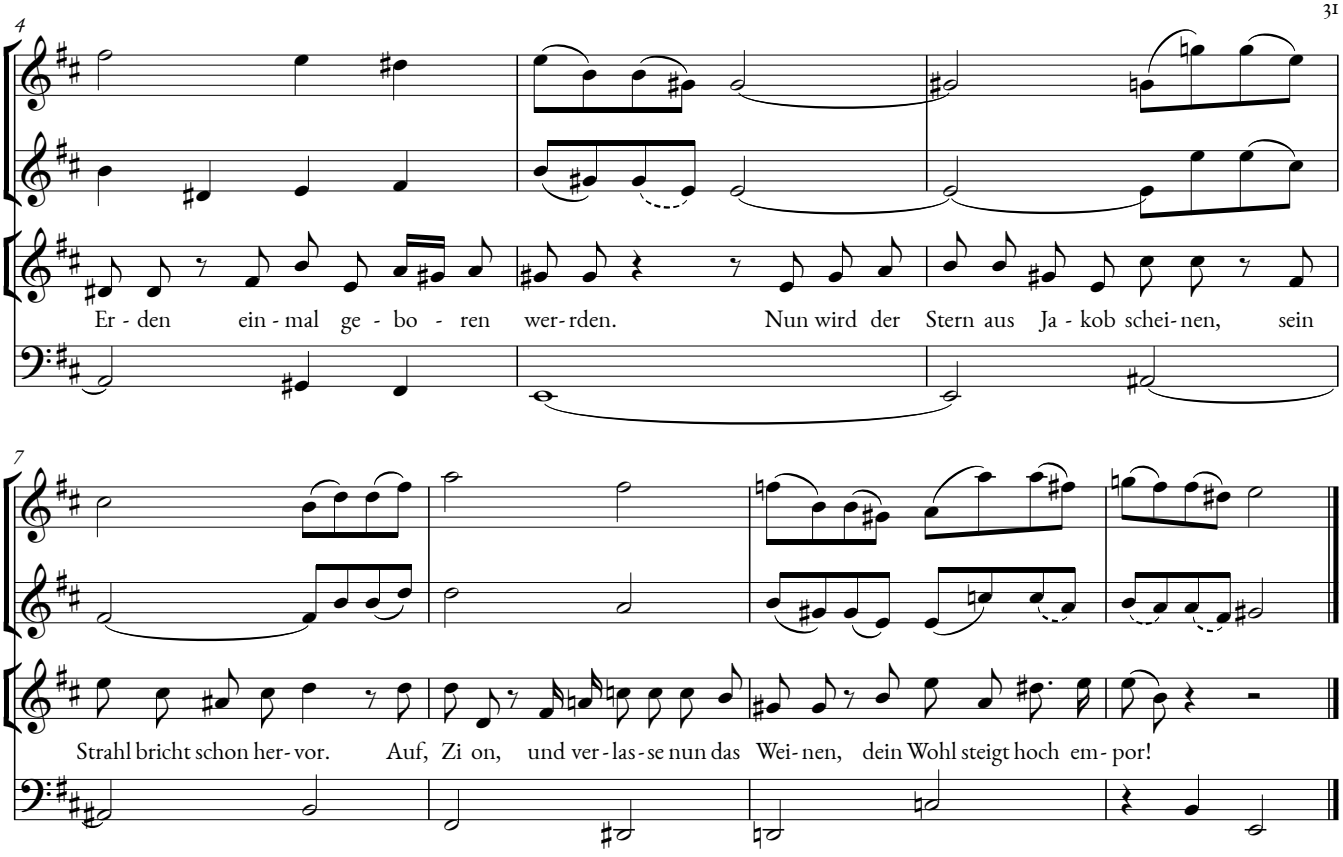
4
Er - den ein - mal ge - bo - ren wer - rden. Nun wird der Stern aus Ja - kob schei - nen, sein
7
Strahl bricht schon her - vor. Auf, Zi on, und ver - las - se nun das Wei - nen, dein Wohl steigt hoch em - por!

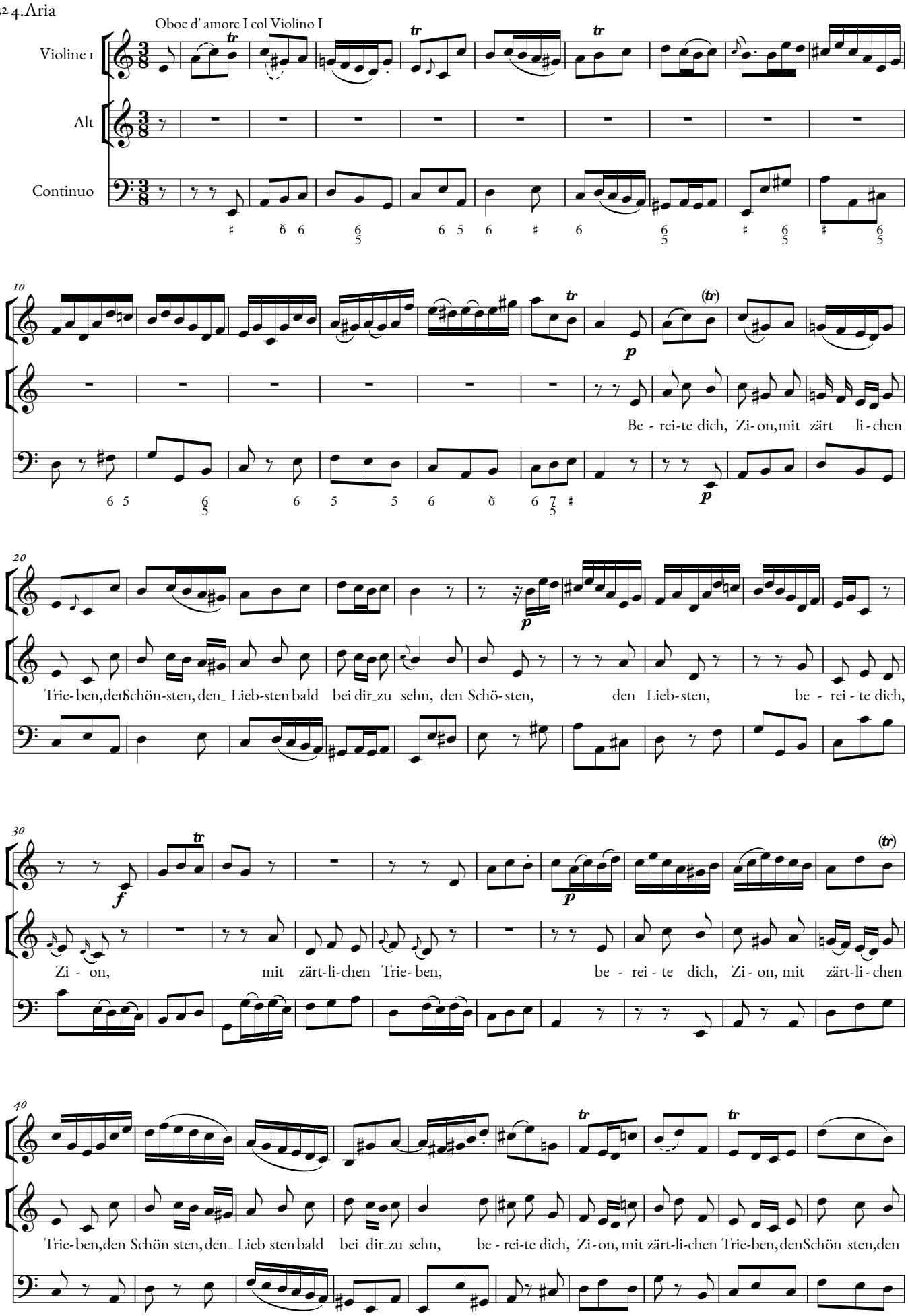
Oboe d' amore I col Violino I
Violine I
Alt
Continuo
Be - rei-te dich, Zi- on, mit zärt li - chen
Trie- ben, den Schön-sten, den Lieb-sten bald bei dir zu sehn, den Schö- sten, den Lieb- sten, be - rei - te dich,
Zi - on, mit zärt-li-chen Trie- ben, be - rei - te dich, Zi - on, mit zärt-li - chen
Trie-ben, den Schön sten, den Lieb sten bald bei dir zu sehn, be - rei-te dich, Zi-on, mit zärt-li-chen Trie-ben, den Schön sten, den

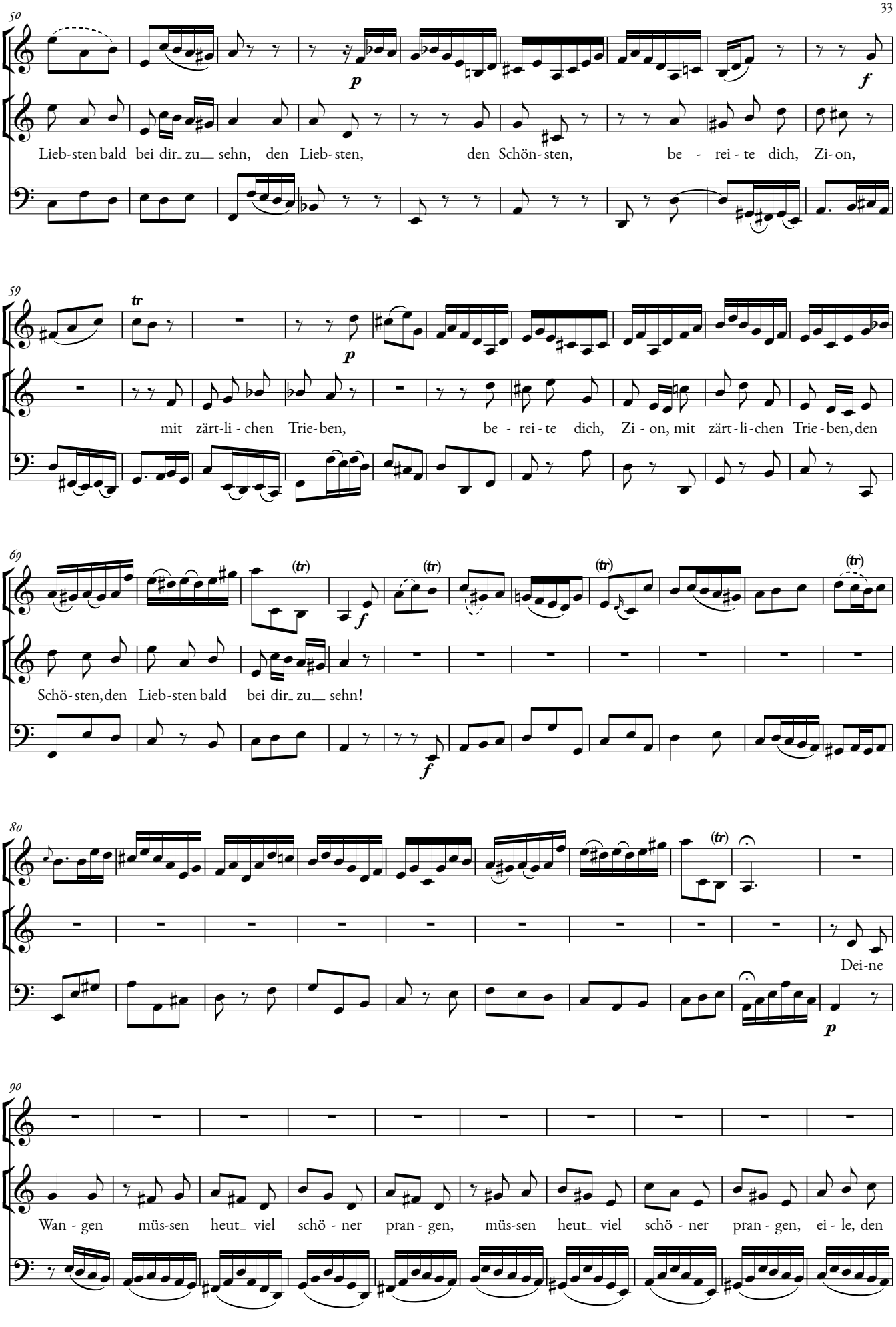
50
Lieb-sten bald bei dir_ zu__ sehn, den Lieb-sten, den Schön-sten, be - rei - te dich, Zi-on,
59
mit zärt-li - chen Trie-ben, be - rei - te dich, Zi - on, mit zärt-li-chen Trie - ben, den
69
Schö- sten, den Lieb-sten bald bei dir_ zu__ sehn!
80
Dei-ne
90
Wan - gen müs-sen heut_ viel schö - ner pran - gen, müs-sen heut_ viel schö - ner pran - gen, ei - le, den

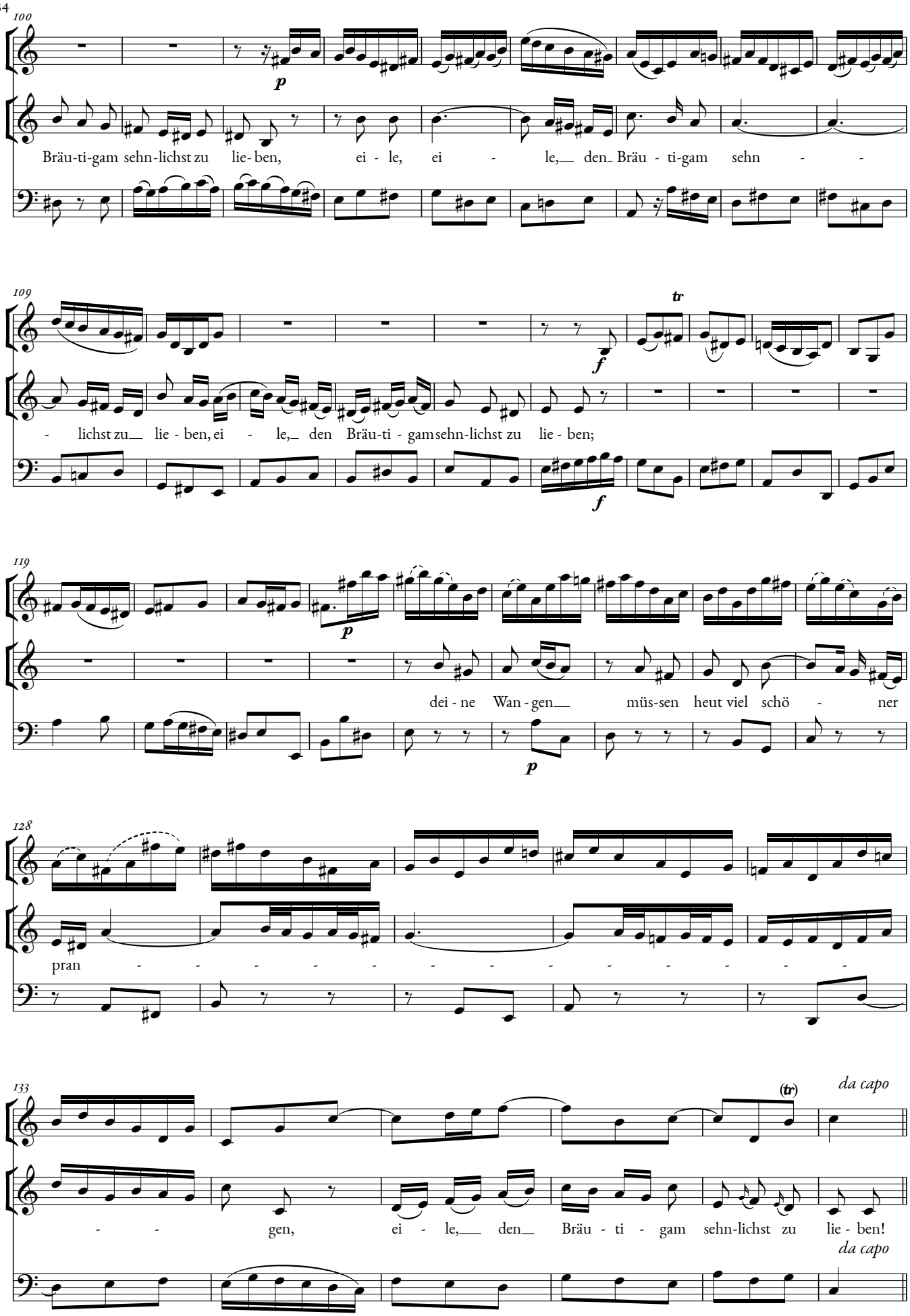
100
p
Bräu-ti-gam sehn-lichst zu lie-ben, ei - le, ei - le,__ den_ Bräu - ti-gam sehn - -
109
tr
f
- lichst zu__ lie - ben, ei - le,_ den Bräu-ti - gam sehn-lichst zu lie - ben;
f
119
p
dei - ne Wan - gen__ müs-sen heut viel schö - ner
p
128
pran - - - - - - - - - - - -
133
(tr)
da capo
- - gen, ei - le,__ den__ Bräu - ti - gam sehn-lichst zu lie - ben!
da capo

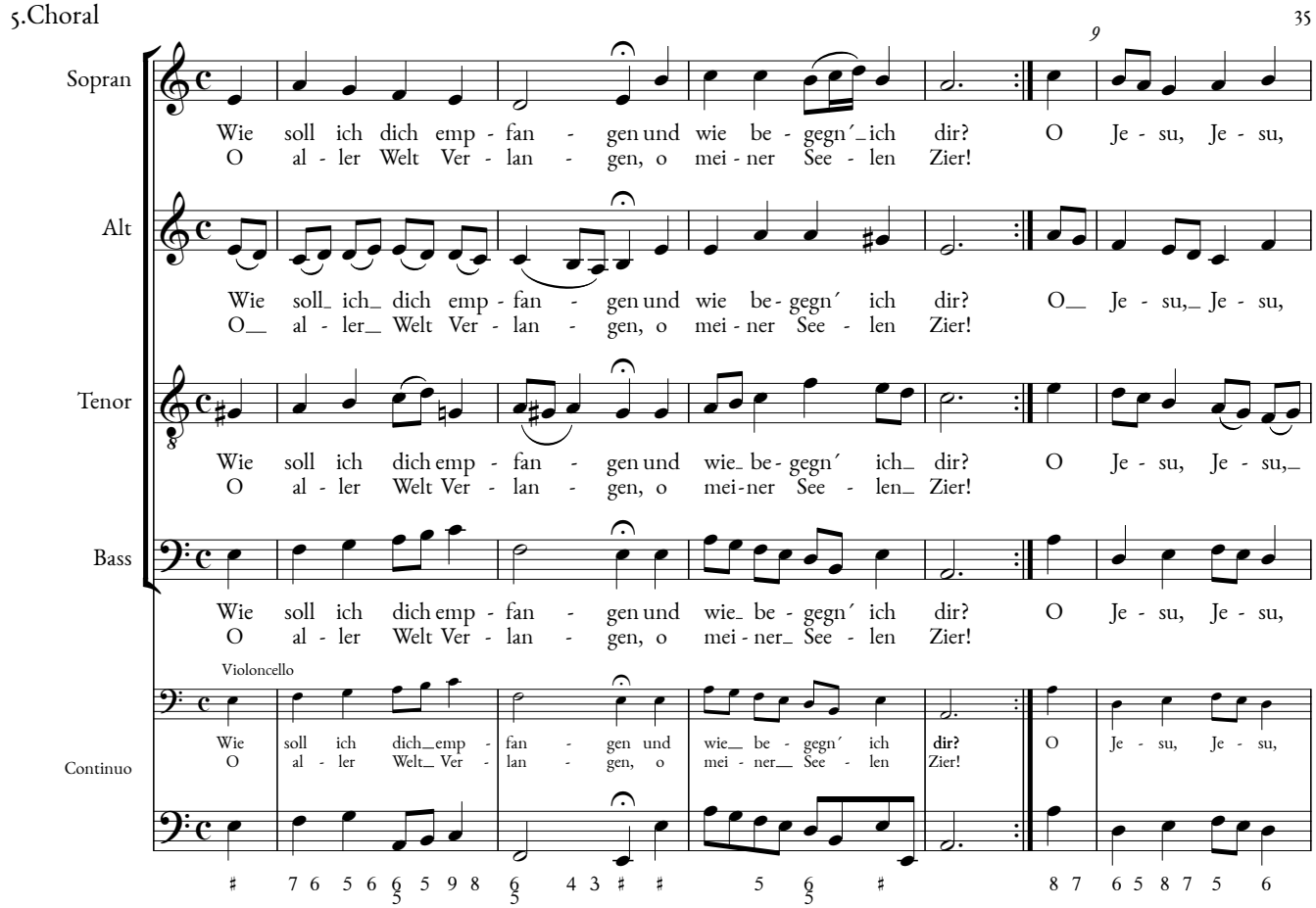
9
Sopran
Wie soll ich dich emp - fan - gen und wie be - gegn´ ich dir? O Je - su, Je - su,
O al - ler Welt Ver - lan - gen, o mei - ner See - len Zier!
Alt
Wie soll ich dich emp - fan - gen und wie be - gegn´ ich dir? O Je - su, Je - su,
O al - ler Welt Ver - lan - gen, o mei - ner See - len Zier!
Tenor
Wie soll ich dich emp - fan - gen und wie be - gegn´ ich dir? O Je - su, Je - su,
O al - ler Welt Ver - lan - gen, o mei - ner See - len Zier!
Bass
Wie soll ich dich emp - fan - gen und wie be - gegn´ ich dir? O Je - su, Je - su,
O al - ler Welt Ver - lan - gen, o mei - ner See - len Zier!
Violoncello
Continuo
Wie soll ich dich emp - fan - gen und wie be - gegn´ ich dir? O Je - su, Je - su,
O al - ler Welt Ver - lan - gen, o mei - ner See - len Zier!

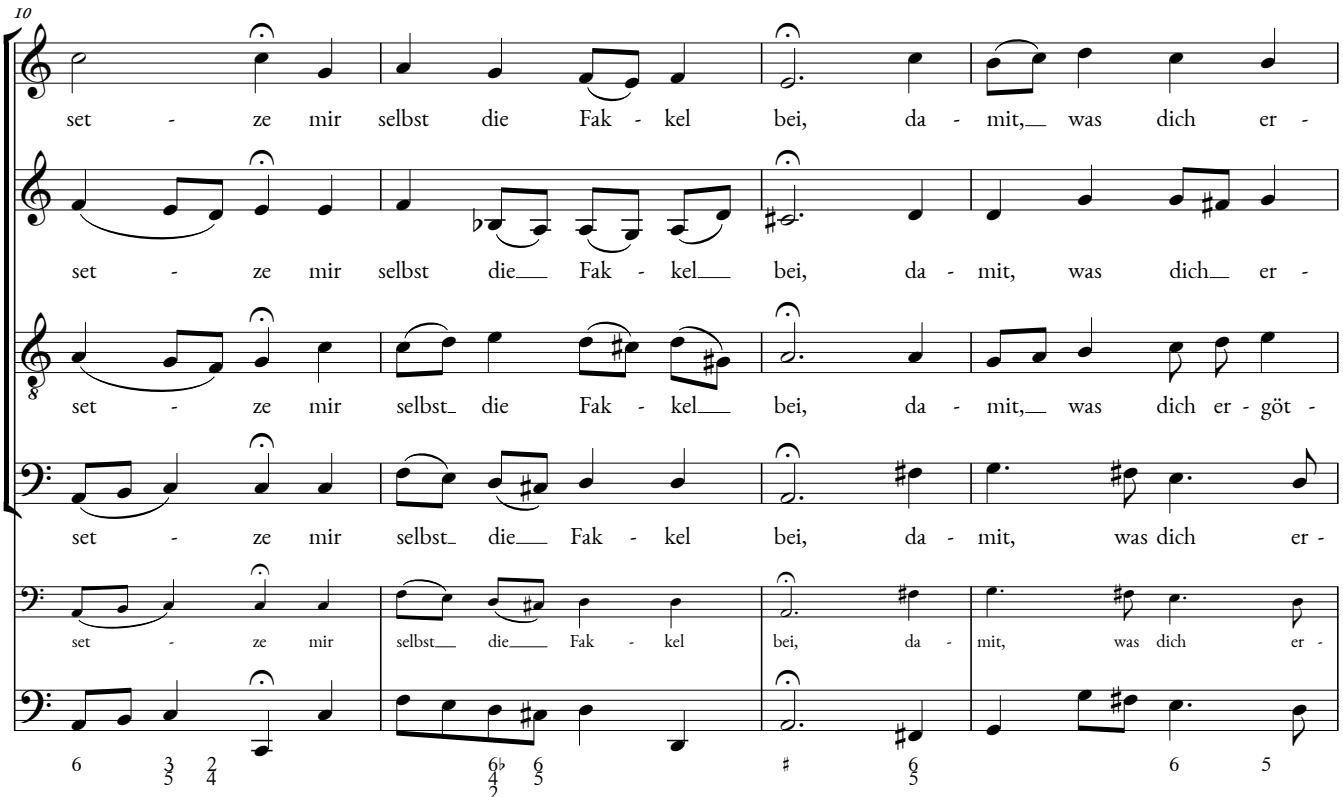
10
set - ze mir selbst die Fak - kel bei, da - mit, was dich er -
set - ze mir selbst die Fak - kel bei, da - mit, was dich er -
set - ze mir selbst die Fak - kel bei, da - mit, was dich er - göt -
set - ze mir selbst die Fak - kel bei, da - mit, was dich er -
set - ze mir selbst die Fak - kel bei, da - mit, was dich er -

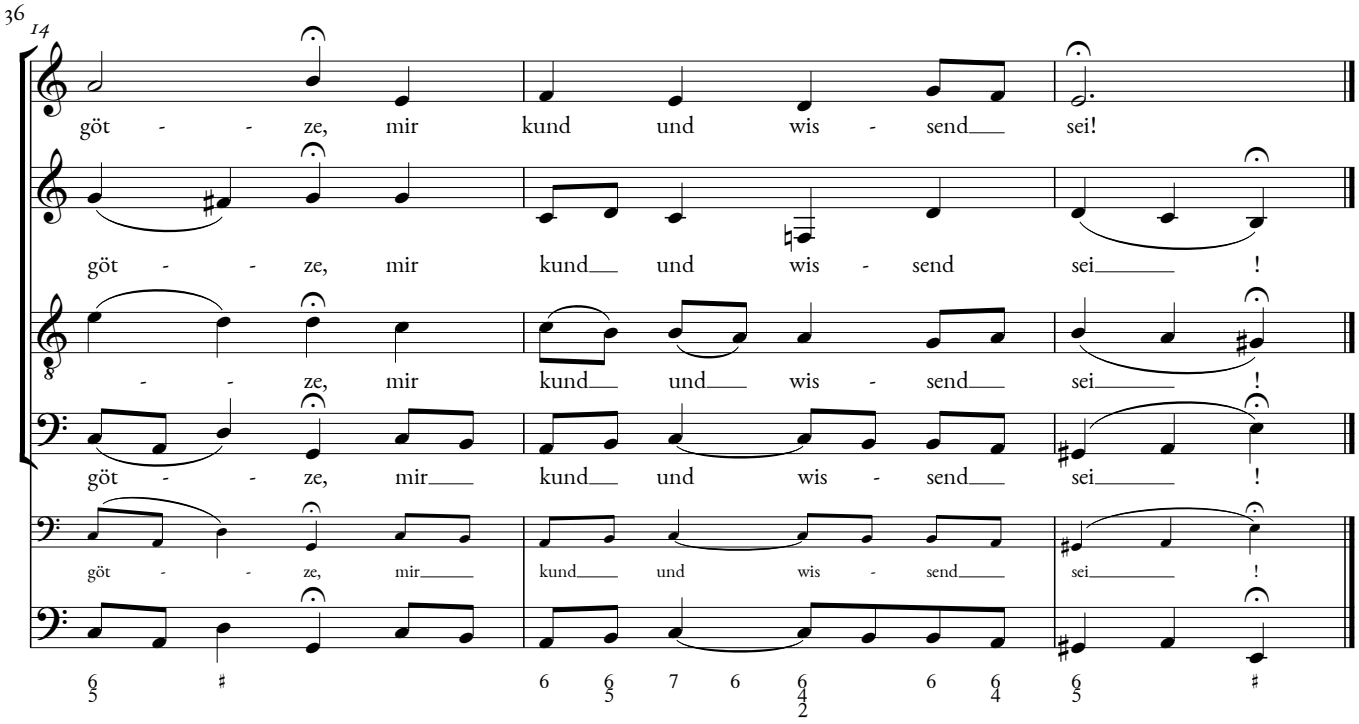
14
göt - - ze, mir kund und wis - send sei!
göt - - ze, mir kund und wis - send sei !
- - ze, mir kund und wis - send sei !
göt - - ze, mir kund und wis - send sei !
göt - - ze, mir kund und wis - send sei !

6.Evangelista

Recitativo

Tenor

Und sie ge - bar ih-ren er - sten Sohn und wik-kel-te ihn in Win-deln und leg - te ihn in ei - ne

Recitativo

Continuo

Krip - pen, denn sie hat - ten sonst kei - nen Raum in der Her - ber - ge.

7.Choral

andante, arioso

Oboe d'amore 1

Oboe d'amore 2

Sopran

Bass

andante, arioso

Continuo

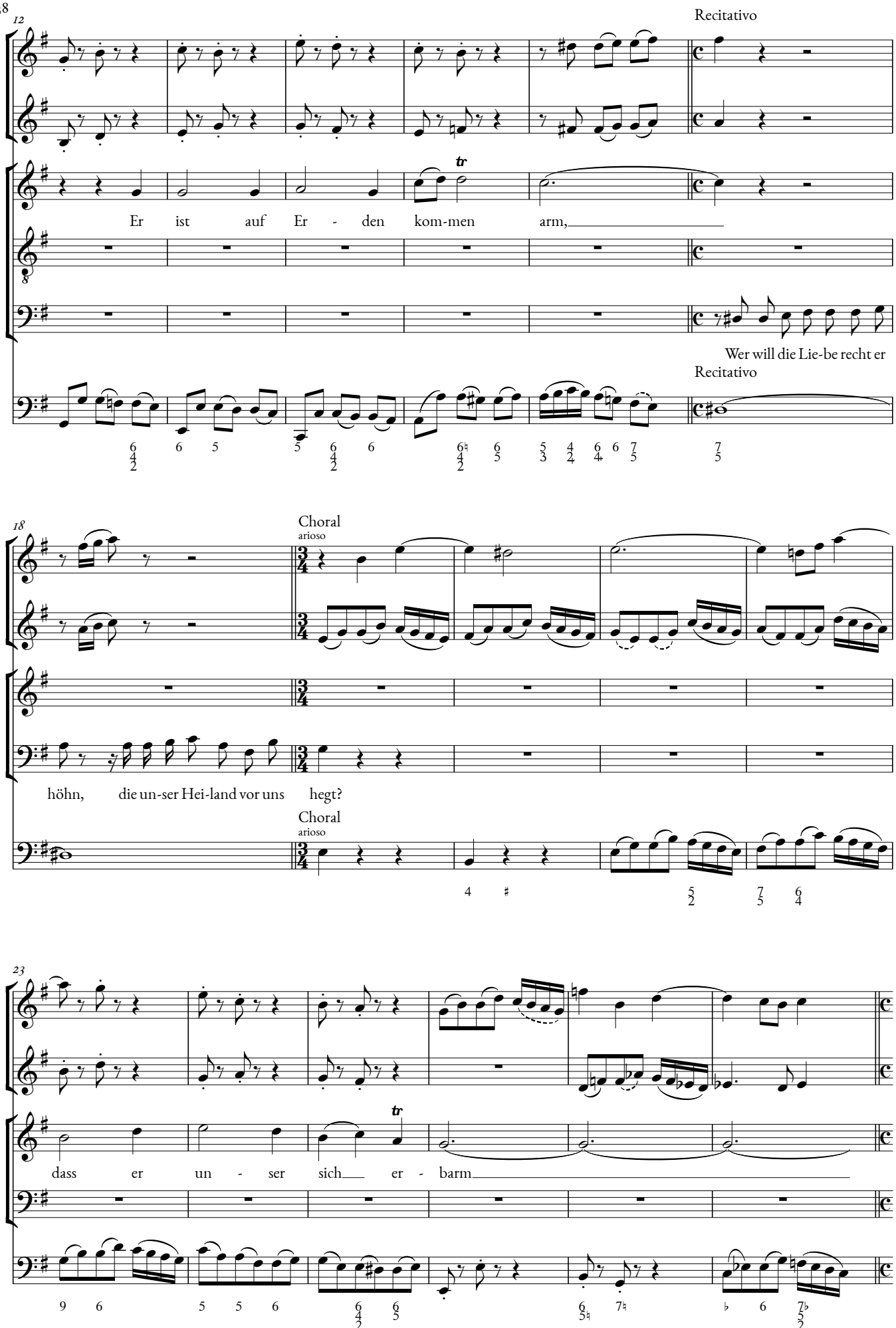
12
Recitativo
tr
Er ist auf Er - den kom-men arm,
Wer will die Lie-be recht er
Recitativo
18
Choral
arioso
höhn, die un-ser Hei-land vor uns hegt?
Choral
arioso
23
tr
dass er un - ser sich er - barm

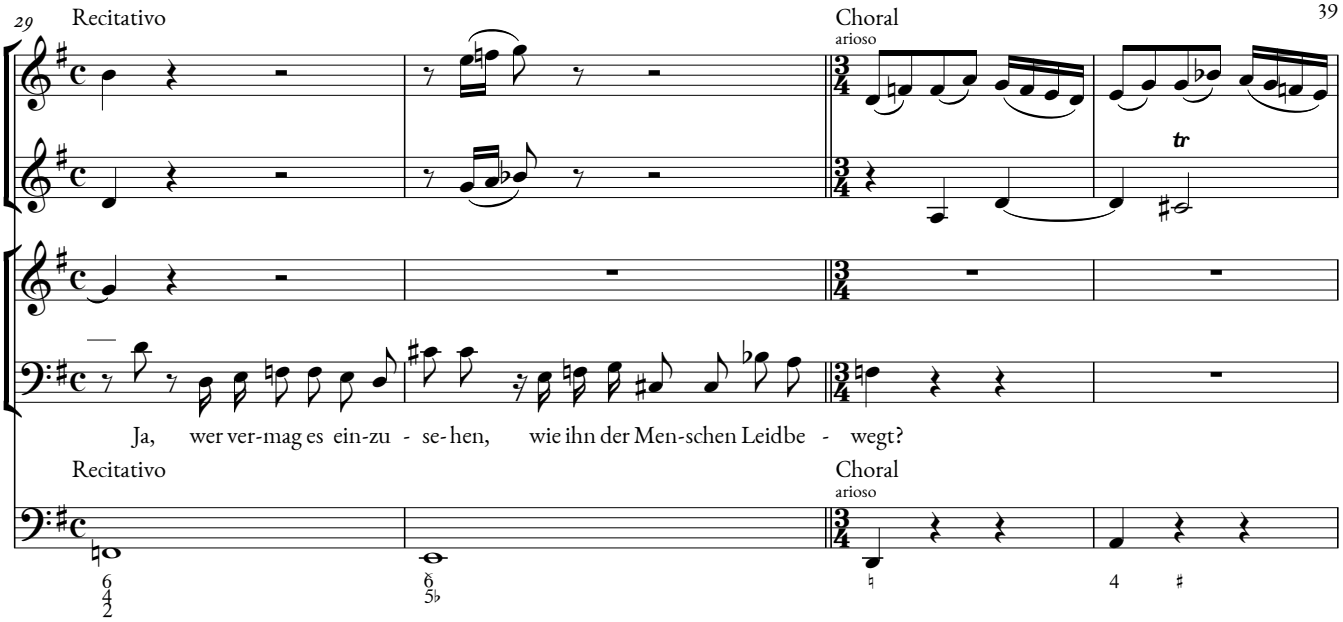
29
Recitativo
Choral
arioso
tr
Ja, wer ver-mag es ein-zu - se-hen, wie ihn der Men-schen Leidbe - wegt?
Recitativo
Choral
arioso

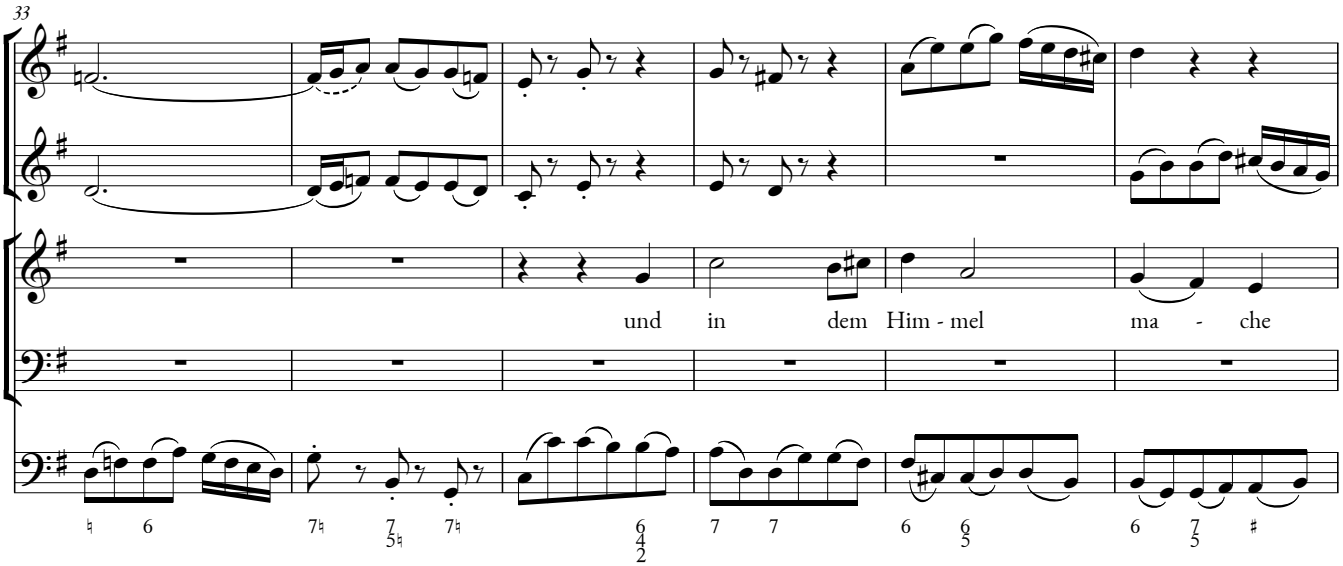
33
und in dem Him - mel ma - che

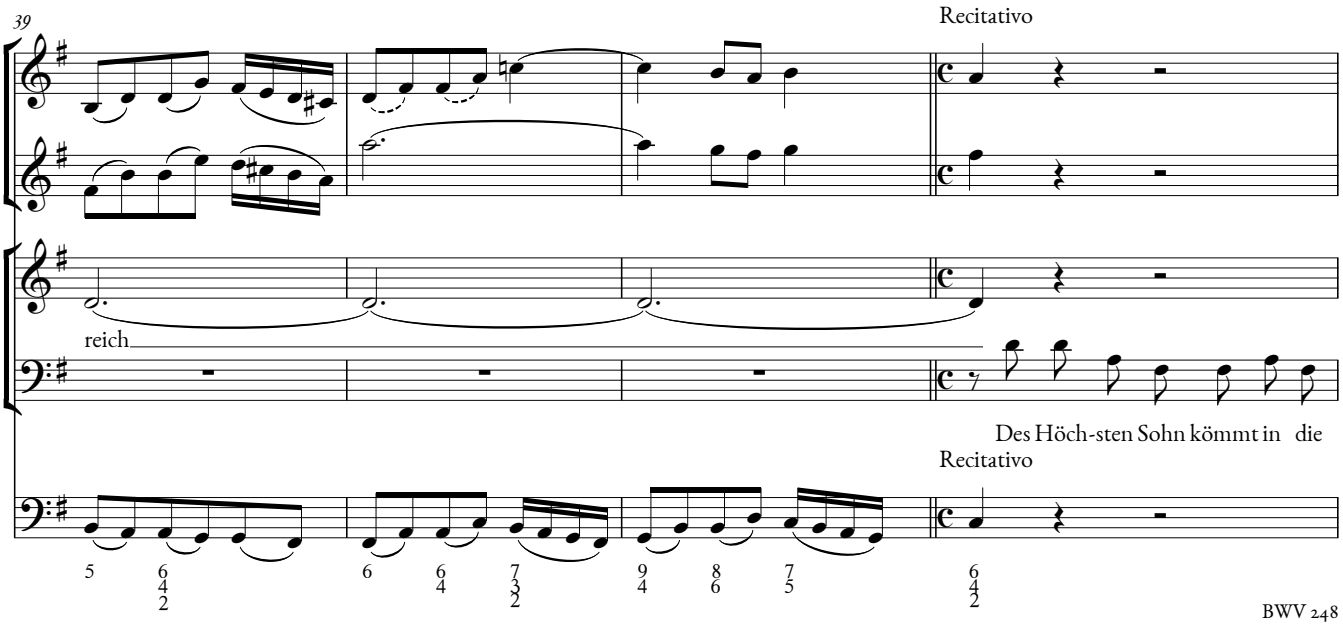
39
Recitativo
reich
Des Höch-sten Sohn kömmt in die
Recitativo

43

Choral
arioso

und

Welt, weil ihm ihr Heil so wohl ge - fällt,

Choral
arioso

48

Recitativo

sei - nen lie - ben En - geln gleich.

so will er selbst als Mensch

Recitativo

54

Choral
arioso

tr

Ky - ri - e - leis!

ge-bo-ren wer- den.

Choral
arioso

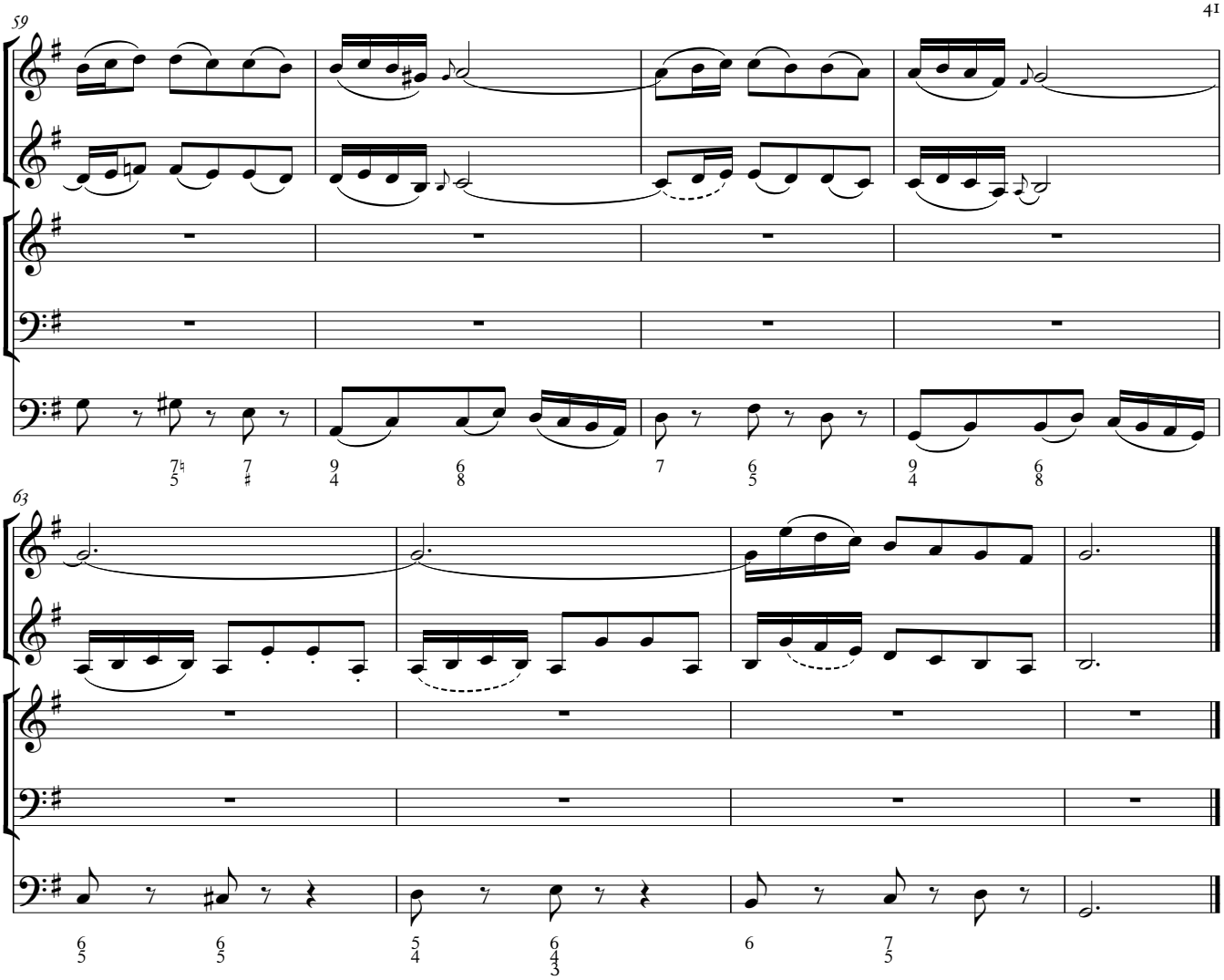
59
63

8.Aria

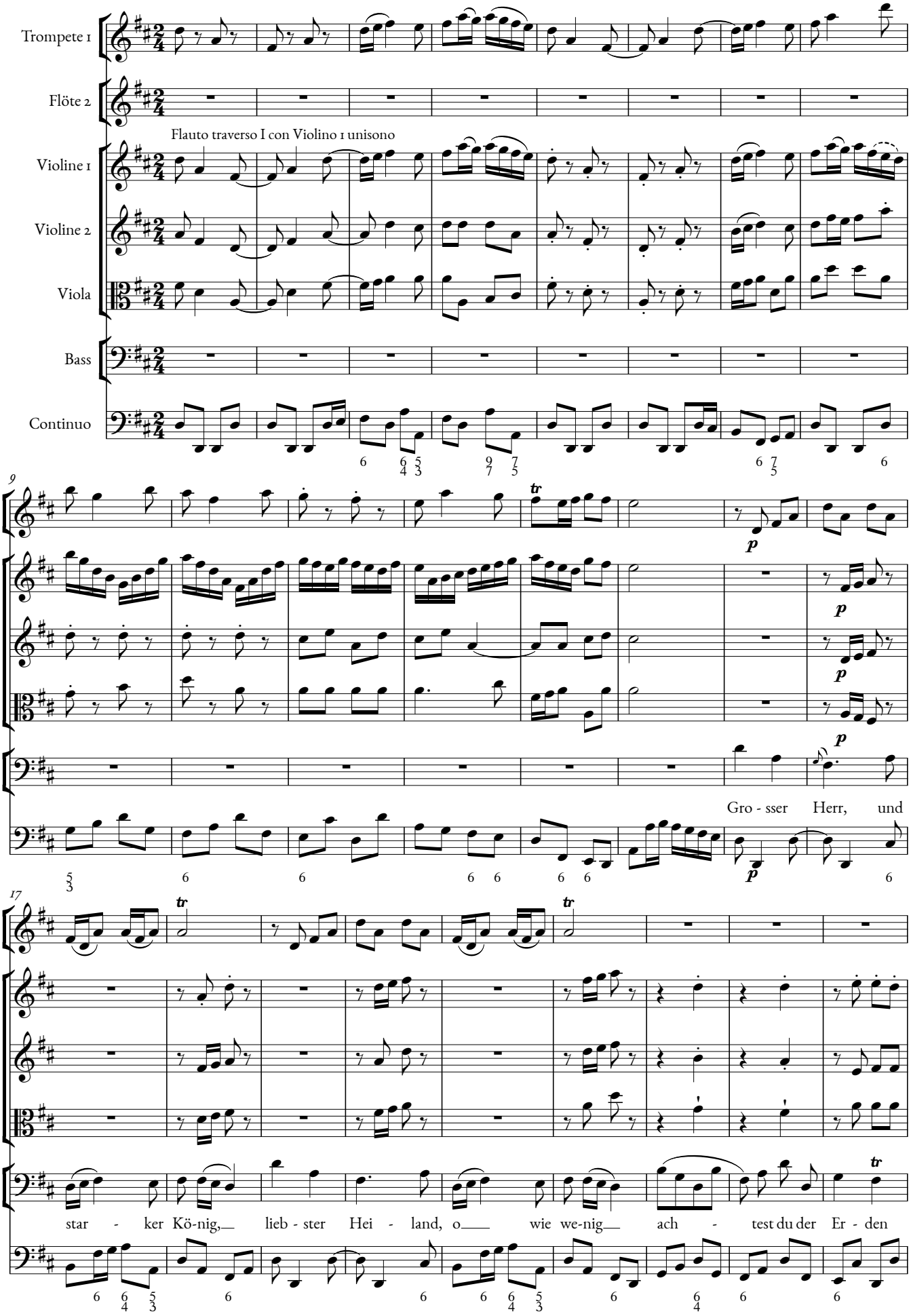
Trompete 1
Flöte 2
Flauto traverso I con Violino 1 unisono
Violine 1
Violine 2
Viola
Bass
Continuo
9
p
Gro - sser Herr, und
17
tr
star - ker Kö-nig, lieb - ster Hei - land, o wie we-nig ach - test du der Er - den

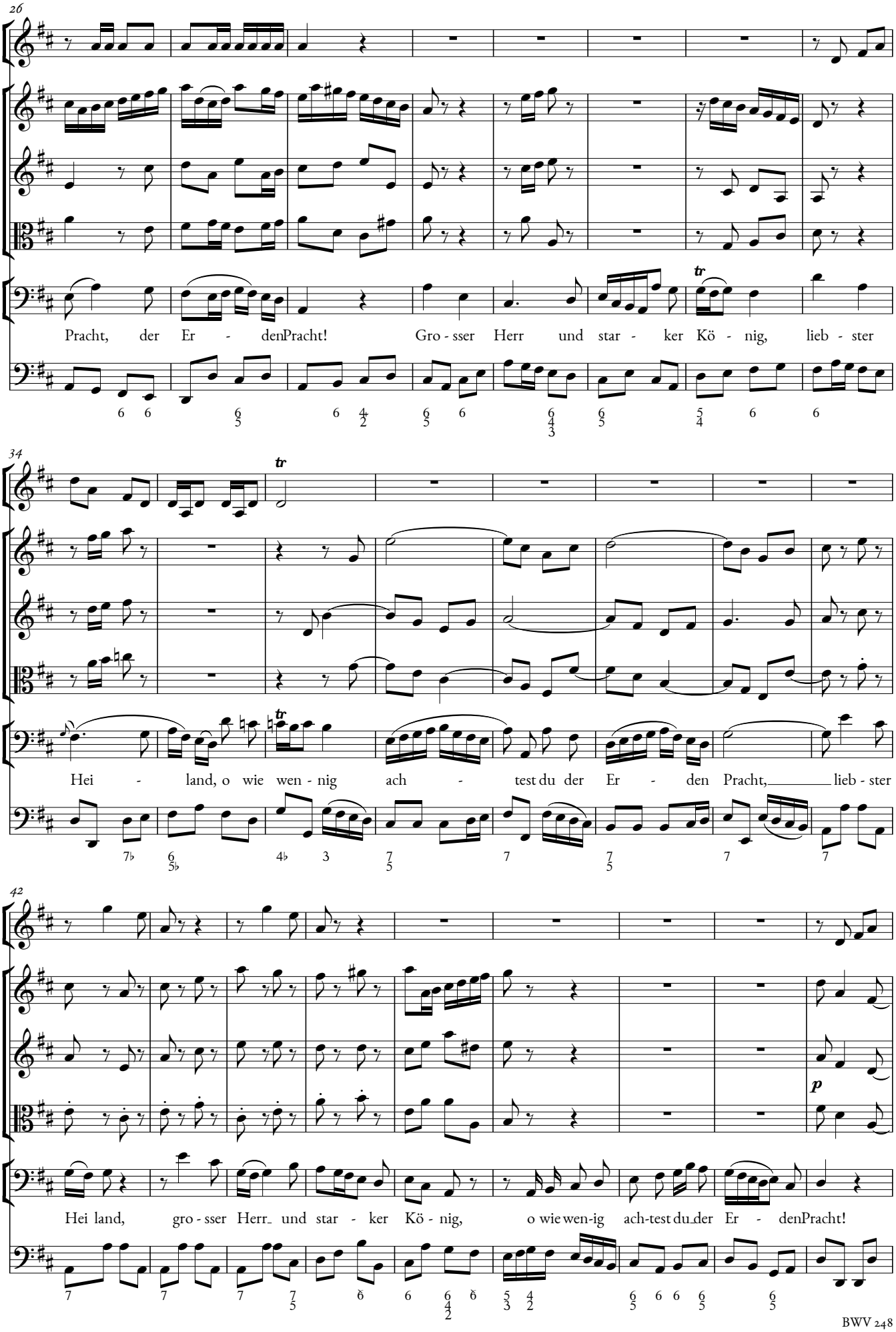
26
Pracht, der Er - denPracht! Gro - sser Herr und star - ker Kö - nig, lieb - ster
34
Hei - land, o wie wen - nig ach - test du der Er - den Pracht, lieb - ster
42
p
Hei land, gro - sser Herr und star - ker Kö - nig, o wie wen-ig ach-test du der Er - denPracht!

51

Gro - sser Herr und star - ker Kö-nig, lieb - ster Hei - land, o wie we - nig ach

59

pp

pp

pp

f

f

f

f

- - test du der Er - den Pracht, der Er - den Pracht!

68

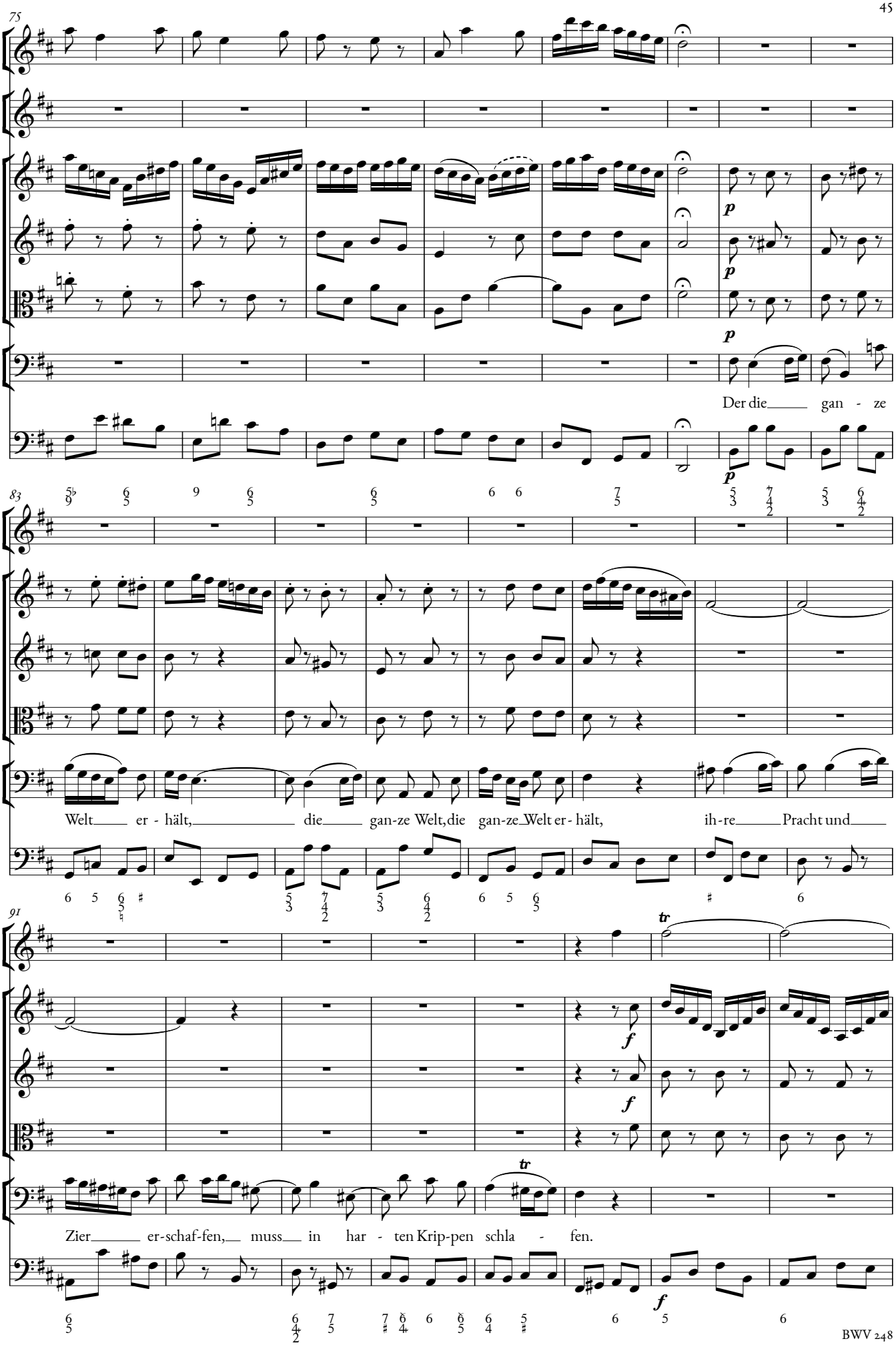
75
p
p
p
Der die gan - ze
83
Welt er - hält, die gan-ze Welt, die gan-ze Welt er - hält, ih-re Pracht und
91
tr
f
f
tr
Zier er-schaf-fen, muss in har - ten Krip-pen schla - fen.
f

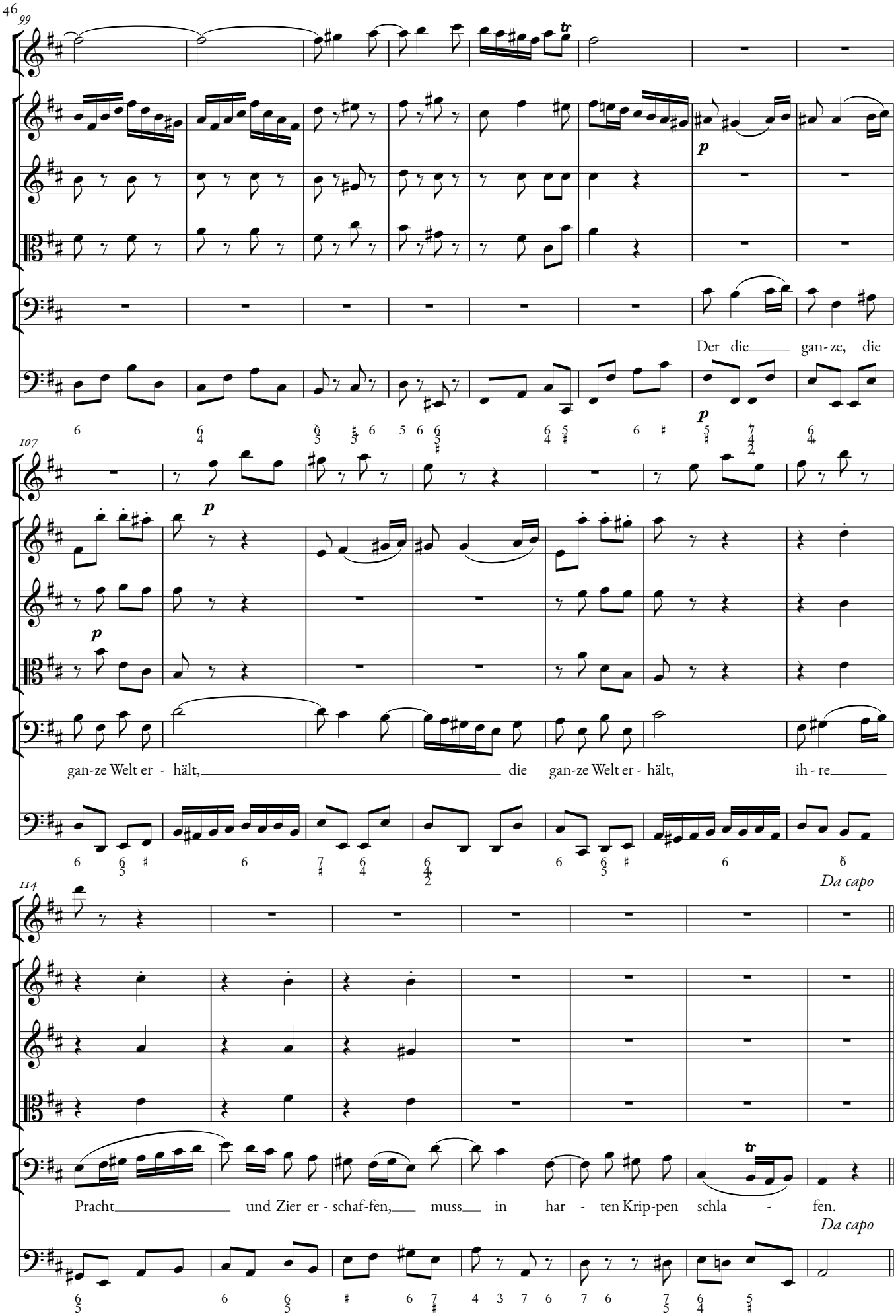
99
tr
p
Der die gan-ze, die
107
p
gan-ze Welt er - hält, die gan-ze Welt er - hält, ih - re
Da capo
114
Pracht und Zier er - schaf-fen, muss in har - ten Krip-pen schla - fen.
Da capo

9.Choral

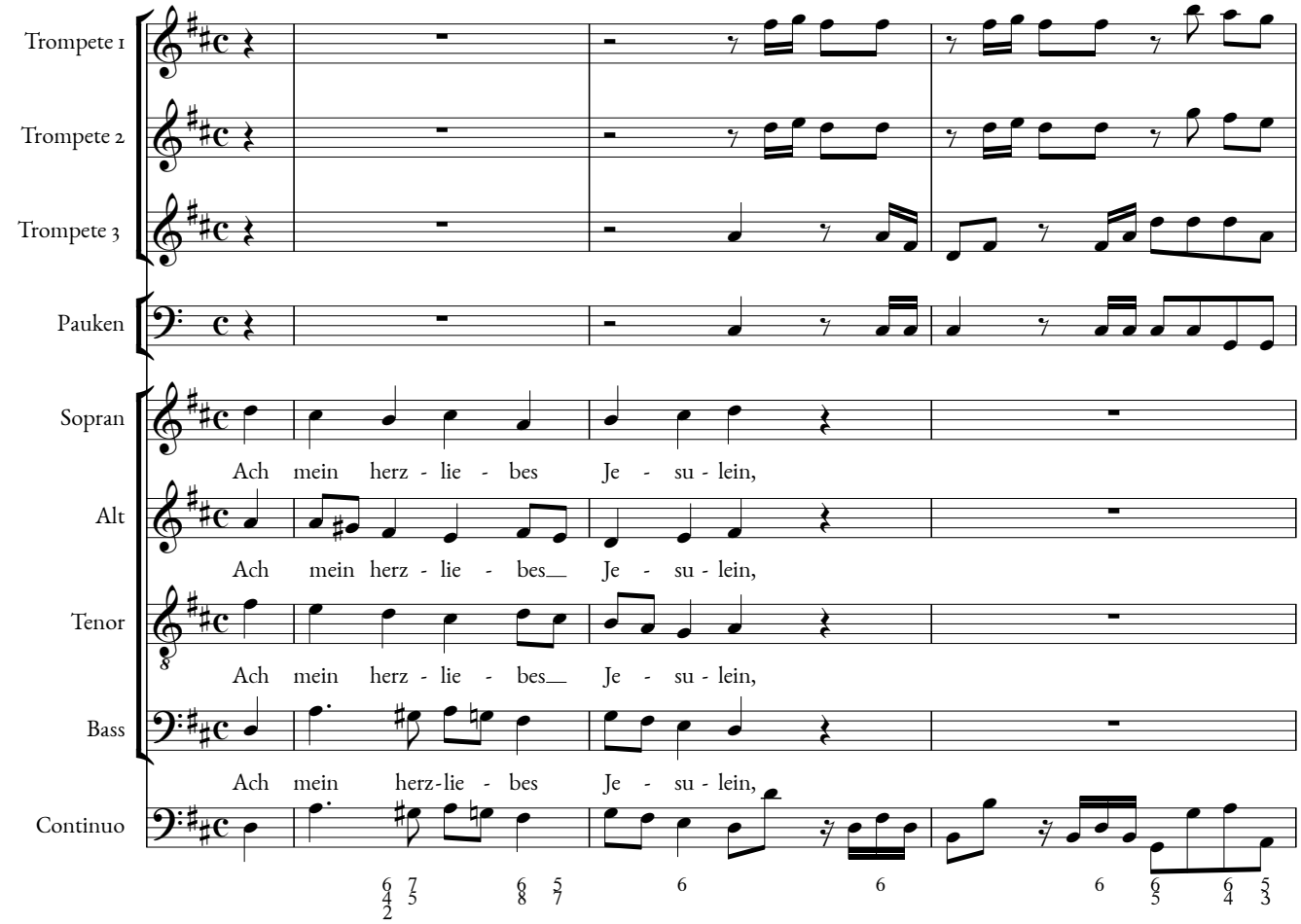
Trompete 1
Trompete 2
Trompete 3
Pauken
Sopran
Ach mein herz - lie - bes Je - su - lein,
Alt
Ach mein herz - lie - bes Je - su - lein,
Tenor
Ach mein herz - lie - bes Je - su - lein,
Bass
Ach mein herz-lie - bes Je - su - lein,
Continuo

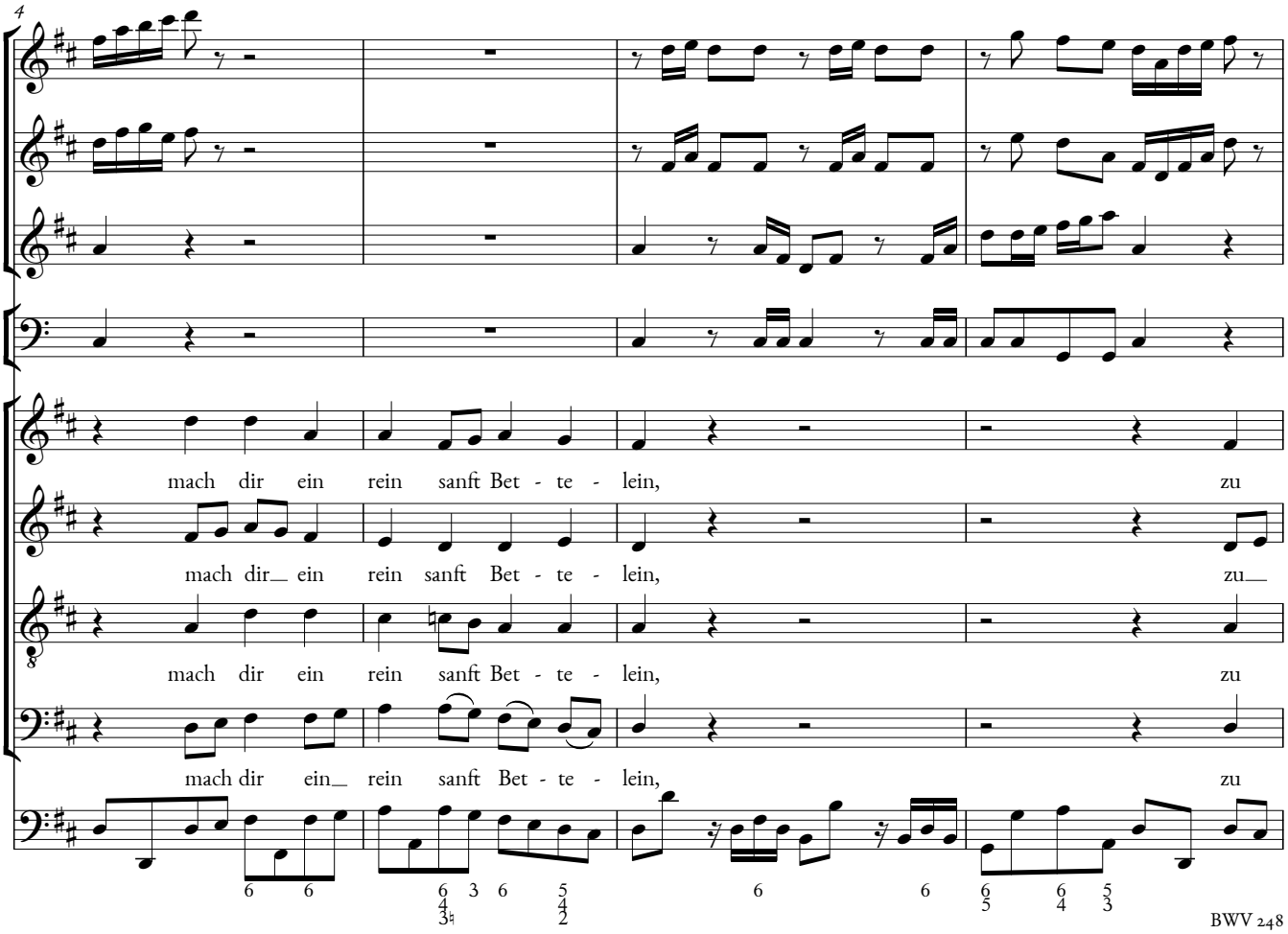
4
mach dir ein rein sanft Bet - te - lein, zu
mach dir ein rein sanft Bet - te - lein, zu
mach dir ein rein sanft Bet - te - lein, zu
mach dir ein rein sanft Bet - te - lein, zu

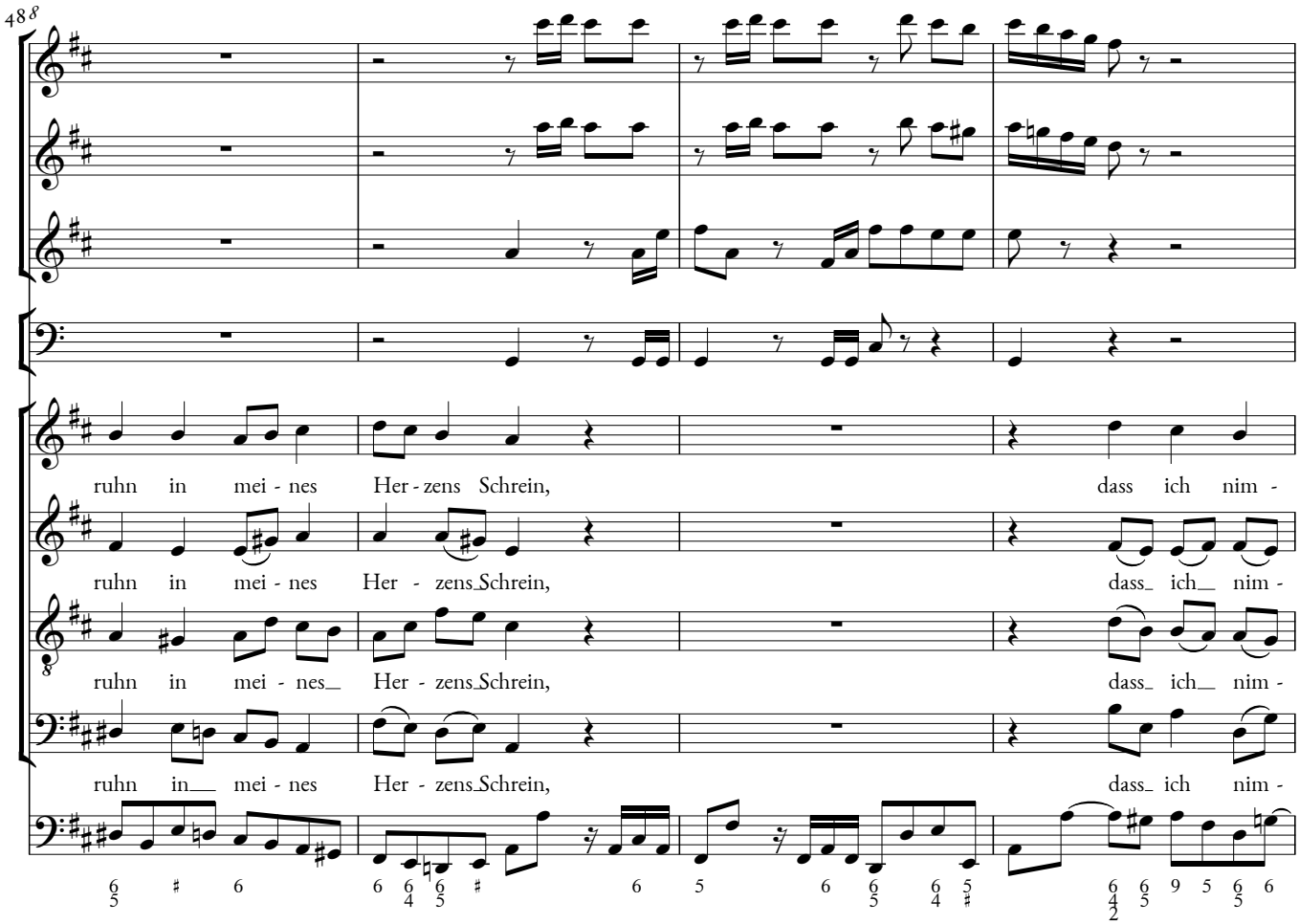
48
ruhn in mei - nes Her - zens Schrein, dass ich nim -
ruhn in mei - nes Her - zens Schrein, dass ich nim -
ruhn in mei - nes Her - zens Schrein, dass ich nim -
ruhn in mei - nes Her - zens Schrein, dass ich nim -

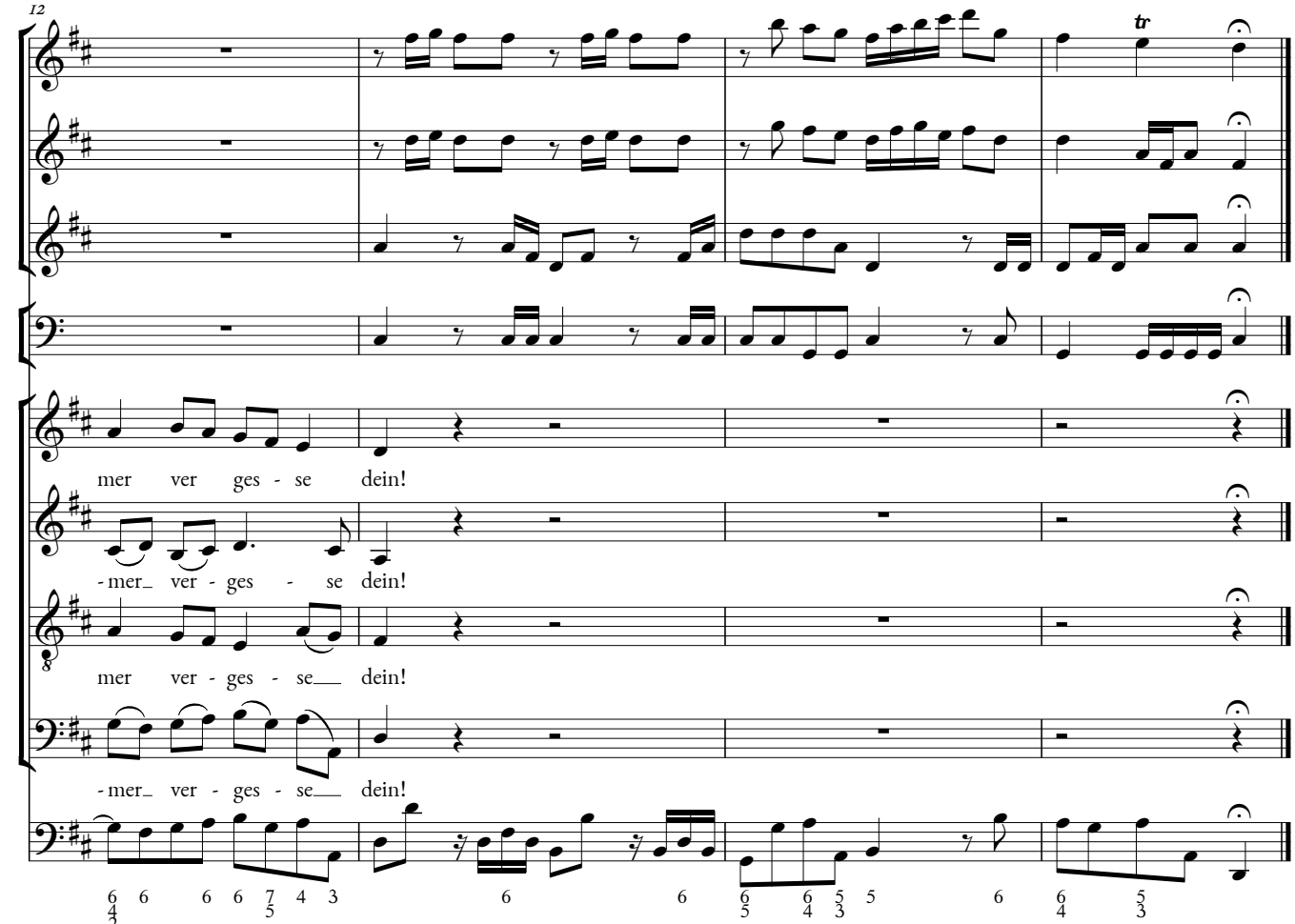
12
tr
mer ver ges - se dein!
-mer ver - ges - se dein!
mer ver - ges - se dein!
-mer ver - ges - se dein!