

Canata di sig. *Aut* Alessandro Scarlatti ~~~

Plano  
7<sup>o</sup>

34

Dunque ingrato ingrato spregiuro, e uoi

e uoi lasciarmi e se lasciarmi uoi perche perche o crudele teco ancora non

portil cor il cor fedele o almen o alme con vio ueleno al

sin priuarmi del piu misero stato in cui uiuer douo moren:

ma uane uane

pur, che pria che io mora di mia fede tradita alla uendetta uindicta:

mora al uarco uio i'aspelta

*And.*

Se per punirti inganatore: e per punirti ingana:

fare fora che basti fora che basti l'alma l'alma non ha uane

uane uane de amore ti puni- ra ti punira a punira - ti punira

ve per punirti o inga- tore o inga- natore, fora, che basti fora, che basti l'alma, l'alma uo ha uane

uane uane ch'amore ti puni- ra ti punira uane o traditore o tradito: re uane uane

ne ch'amore ti punira a punira ti punira - ti punira ti punira - ti punira che a.

more ti punira

Per far piu mite la pena mia con piu ferite di Gelo: sia l'em'

L'io tuo core L'io tuo core languir fara fara languir languir mi fa'

per far piu mite la pena mia con piu ferite di Gelo: sia l'empio tuo core

L'io tuo core Languir fara Languir Languir Languir fara fara lan:'

qu' languir fara' Da capo

*Tec. to*

si ch' amor punirà punirà tua uoglia infida

et all or, che pentito del tuo barbaro eccesso peroh' il duol non t'uccida

di mitilde all' amor tornar uorrai mitilde Mitilde qual già fu no'

non trouerai

W. uoltri Barrio

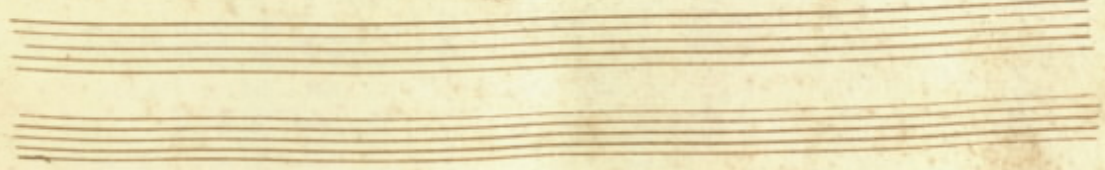

*Aria*

*sarai*

*sarai qual nauicella in mezzo alla procella poter mirar l'ama te*

*rispon- de sarai sarai qual nauicella in mezzo alla pro-*

*cella poter mirar l'ama: te respon- de qual nauicella in cal-*

*la procel: la senza poter mirar l'a- ma te risponde l'a-*

ma - te lamate mon: de e andrai

e andrai tra scoglio e scoglio de flustial fiero orgo: glio lacera a naufragi

gar trofeo trofeo dell' on: de e andrai tra scoglio e scoglio de

flustial fiero orgo: - glio lacera a naufragar trofeo trofeo dell' on: de

a naufragar a naufragar trofeo dell' on: de. Minu Da capo

