

M
1503
B646
J42x
1820

JEAN de PARIS

Opéra Comique

en 2 Actes

PAROLES FRANÇAISES

MUSIQUE DE

BOÏELDIEU

PARTITION PIANO & CHANT

PRIX 5 FR. NET

Bruxelles E. LAUWERYNS, Editeur.
Rue de Brabant 174 Schaerbeek.

Music
782.1
B635j

PERSONNAGES

LA PRINCESSE DE NAVARRE
Le Grand Sénéchal de la *PRINCESSE*

JEAN DE PARIS

OLIVIER Page de Jean de Paris

LORELLA SA FILLE

suite de la *PRINCESSE*

.. de *JEAN DE PARIS*

GARÇONS et *FILLES* d'Auberge

PEDRIGO maître d'Auberge

TABLE THÉMATIQUE

	Page	1	N ^o 7	FINAL	Page	69
N ^o 1	INTRODUCTION	..	11	.. 8	DUO	.. 148
.. 2	TRIO	..	22	.. 9	AIR	.. 155
.. 3	AIR	..	33	.. 10	CHOEUR	163
.. 4	AIR et CHOEUR	..	54	.. 11	ROMANCE et CHOEUR	170
.. 5	DUO	..	60	.. 12	DUO	180
.. 6	AIR		69	.. 13	CHOEUR FINAL	184

OUVERTURE

And.^e *gracioso*

PIANO

p

ped. *ff* *ff* *p* *mf* *ped.*

ff *p* *p*

pp

THE LIBRARY
BRIGHAM YOUNG UNIVERSITY
PROVO, UTAH

All.^o con molto

ACTE PREMIER

SCÈNE PREMIÈRE

N° 1

CHŒUR

PIANO

All^o assai

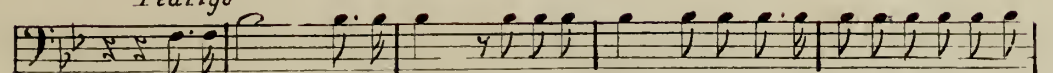
Pedrito

travaillez travaillez allez al-lez point de négl-gence filles et gar-

Chœur

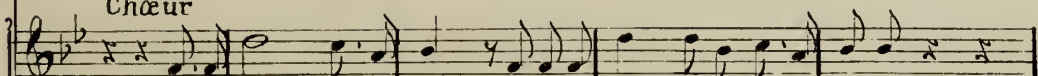

travaillons travaillons allons al-lons = = = =

= = = = = = = = = =

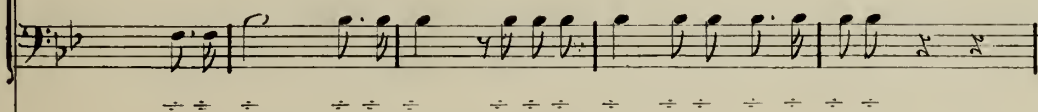

= = = = = = = = = =

ff *p*

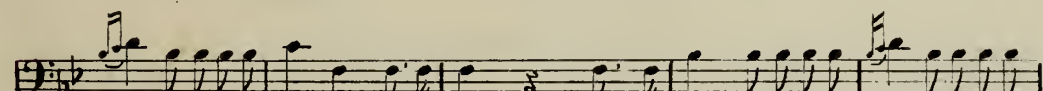

- çons faites dili - gence travaillez net-to-yez filles et garçons faites di-li-

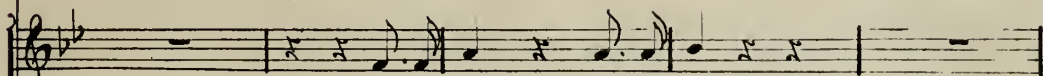

travaillons net-toyons

= = = = = = = = = =

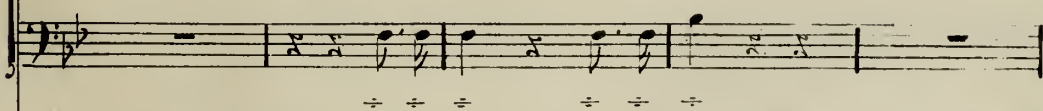

= = = = = = = = = =

ff *p*

— gence net-to-yez ba-layez mettez en re-nom ma mai-son mettez en re-
dol
 net-to-yons ba-là-yons mettons en re-

— nom ma mai-son mettez en re-nom ma mai-son travail-lez
(a demi fort)
 sa point de né-gli-
 point de né-gli- gen-ce travail-
 point. de né-gli-

-ment ce persona - ge ce persona - ge du haut para - ge qu'en ce moment qu'en ce mo -

-ment à recevoir on se pré - pa - re c'est la princes - se de Navar - re c'est la prin -

Pedrito.
- ces - se de Na - va - re oui mon en - fant oui mon en - fant c'est la prin -

- ces - se de Na - var - re oui mes a -

la prin - ces - se de Na - varre

mis ouïes a — mis c'est la princes — se de Na — var — re

Lorezza et dessus

cet — le

femme dont la beauté dont la beauté en tous lieux est renommé — e

cet — le fem — me dont la beauté en tous lieux

est re — nom — mé — e qui par son esprit son es — prit sa gai —

et quide plus et quide

—té sait plaire sait plai-re autant qu'elle est ai-mé-e

plus est sœur de notre Roi à tout ce-Ia à tout ce-Ia ce qui ne

âte rien je crois aus-si vous le voy-ez pour u-ne telle au-

— baine on ne peut mes a — mis se donner trop de peine travaillez travaillez allons aI—

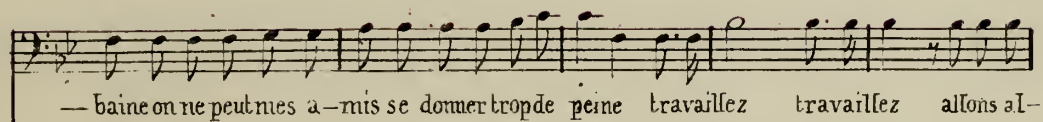

travaillons travaillons allons aI—

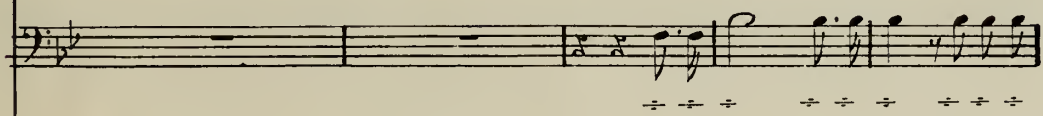
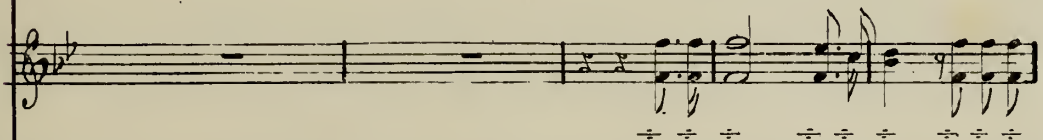
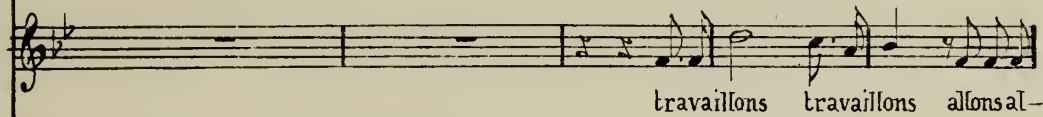

— lez point de né — gli — gence filles et gar çons faites di — li — gence travail—

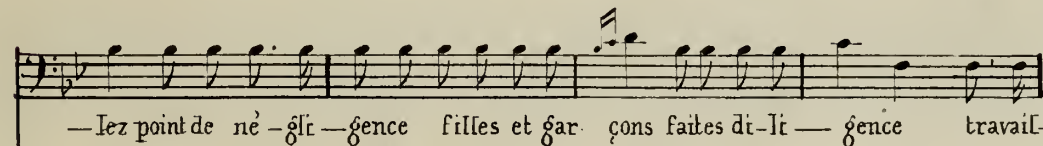

travail—

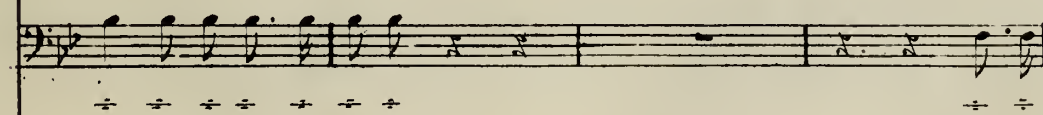
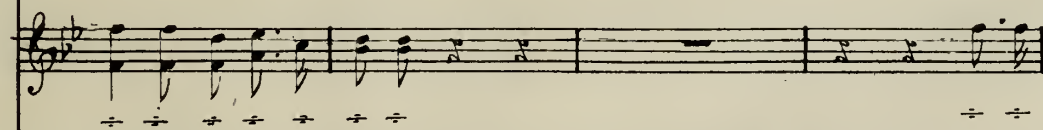
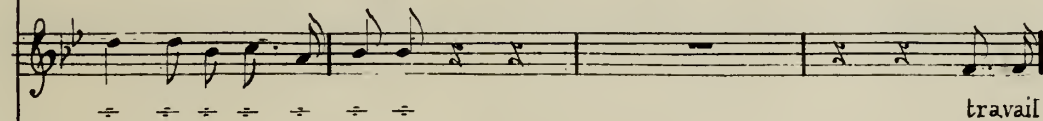

— Iez net-toyez filles et garçons faites di-Ir — gence net-toy
 — Ions net-toyons

— ez ba-layez mettez en re-nom ma maison mettez en renom ma mai—
 — ons ba-layons mettons en renom sa mai—

dol

p *p* *p* *ff*

-son mettez en re-nom ma maison travaillez travail-
 point de négli-gen-ce
 point de né-gli-gence tra-vaillons
 point de negli-gen-ce

mf *f*
mf *f*

p *fz* *>* *>* *ff*

-lez net - toyez mettez en re-nom ma mai - son travail-
 -Ions net - tojons mettons sa

dol *f*

p *ff*

dol

— lez net — toyez mettez en re — nom ma ma — son point de négligence

— Ions net — toyons mettons — — — sa — — — — —

ff *p*

— gence tra — vaillez tra — vaillez

f

— — — travaillons tra — vaillons

f

ff

N° 2

TRIO

All.

Olivier

Sa - lut à monsieur l'auber -

PIANO *p*

Ped.

— giste que voulez - vous que voulez vous que voulez vous *Ol.* Un gî - te dans

Lo. *Ped à part*

cette mai - son il auraient bonne fa - çon ça mia tout l'air d'un pié -

Ol. *Ped*

— ton veuillez me satis - fai - re veuillez me satis - faire non

f

qu*oi* non qu*oi* non permettez que j'in-sis-te ce se-rait i-nu-ti-le

Ped.

—ment car je n'ai pas un seul logement non non non non non non non je n'ai

O*!*;
je ne puis je ne puis pour sui-vre ma

pas un seul loge-ment c'est im-pos-

rou-te souffrez donc que je gou-te quelque re-pos en ce To-

Lo;
souffrez qu'il

— si — ble non non non c'est im — pos — si — ble je vous

gis souffrez donc que je gou-te quelque re-pos en ce lo-gis parlez pour
 -gis souffrez donc qu'il gou-te quelque re-pos en ce lo-gis
 dis c'est impos-si-ble je vous dis c'est impos-si-ble je vous dis

ff

moi parlez pour moi ma bel-le parlez pour moi parlez pour moi ma bel-le et j'obtien

Lo;

-drat j'en suis cer-tain mais voy-ez voyez donc sa fa-ti-gue-cru-

Al.

je ne puis je ne puis sui vre mon che min
 el le il ne peut sui vre son chemin il n'en peut plus c'est bien certain
 c'est trop me

Al.

par lez pour moi ma
 rom pre la cer vel le passez votre chemin

belle et j'obtiens j'en suis cer tain
Lo;
 vo yez sa fa ti gue cru el le il n'en peut

plus c'est bien certain

Ped

c'est trop me rompre la cervelle et vite et

vi — te allez vous — en et vite et vite allez vous — en pardon par —

ff *pp*

— don il faut que j'ar — rê — te et que j'at — ten — de et que j'at — ten — de que j'at —

Lo.

— tende maître Jean maître Jean maître Jean

Ped

maître Jean maître Jean pouvons nous con —

c'est mon maître
 maître ce person — na — ge votre maître votre

oui mon maître
 maître vo — tre maî — tre fort bien fort bien fort bien fort

bien mais vite et vite allez vous en mais vite et vi — te allez vous en

Sire é — cuy — er de maî — tre Jean sire é — cuy — er de maî — tre

par-lez pour moi ma bel — le parlez pour moi ma
 voyez comme il chan — cel — le
 Jean c'est trop c'est trop me
 bel — le parlez pour moi ma bel — le *f* je ne puis
 voyez comme il chance l — le voyez comme il chance l il ne peut
 rom — pre la cer — vel — le me rom — pre la cer — vel — le *f* paix
 suivre mon che — min je ne puis suivre mon che — min
 son — il — peut — son —
 donc ma — demoi — sel — le paix donc ma — demoi — sel — le

je meurs de soif je meurs de faim je ne puis
il — — — — — il — — — — — il ne peut
ma pa — ti — ence est à sa fin ma pa — ti —

P

sui — — — — vre mon che — min parlez pour moi ma bel — le
suivre il ne peut sui — vre son che — min voyez comme il chan —
— ence est à sa fin est à sa fin c'est trop c'est

parlez pour moi ma bel — le parlez pour moi ma
— cel — le voyez comme il chan — cel — le
trop me rom — pre la cer — vel — le me

bel — le je ne puis suivre mon che — min je ne puis
 voyez comme il chan — celle il ne peut suivre son che — min il ne peut
 rom — pre la cervel — le *f* paix donc mademoi — sel — le paix

suivre mon che — min je meurs de soif je meurs de faim
 = = son = = il = = il = =
 donc made — moisel — le ma pa — ti — en — ce est à sa fin

dol
 je n'en puis plus je meurs de faim je n'en puis
 il ne peut sui — vre il ne peut sui — vre son che — min il n'en peut
 ma pa — ti — ence est a sa fin est a sa fin ma pa — ti —

plus je meurs de faim je n'en puis plus je meurs de faim

il il il

— en — ce est à sa fin ma pa-ti — en — ce est à sa fin

fp *fp* *fp*

je ne puis suc — vre mon che — min je n'en puis plus je meurs de

f *dol*

il son il il

ma pa-ti — en — ce est a sa fin ma pati — en — ce est a sa

ff *fp* *f*

faim je n'en puis plus je meurs de faim — je ne puis

il il il peut

fin ma pa-ti — en — ce est à sa fin ma pa-ti —

fp *fp*

sui — vre mon che — min parlez pour moi ma
 son che — min quelle ri — gueur cru —
 — ence est à sa fin pas — sez votre che —

ff

bel — le parlez pour moi ma bel — le et j'obtiendrai j'en suis certain
 — el — le quelle rigueur cru — el — le il ne peut suivre son chemin
 — min pas — sez votre che — min pas — sez vo — tre che — min

N : 3

AIR

All^o risoluto

PIANO

ff p

pp

Olivier

Lorsque mon maître est en voy-

ff p

- a - ge lorsque mon maître est en voy - a - ge c'est su - per - be en vé ri -

pp

—té oh c'est su-per-be en vé-ri-té quel train brillant quel é-quit-

poco f

—pa-ge dans sa marche quelle gaité aussi par tout sur son pas-

p

—sage aussi par-tout sur son pa-sa-ge chacun se dit tout trans-por-

—té tout transporté tout transporté voyez voy-ez quel é-ta-

pp

-la-ge quel train brillant quel é-qui-page ah c'est su-per-be en vé-ri-

-té voyez voy-ez quel é-ta-la-ge quel train bril-lant quel é-qui-

-page ah c'est su-perbe en vé-ri-té ah c'est su-perbe c'est superbe en vé-ri-

-té ah c'est su-perbe c'est su-perbe en vé-ri-té

on voit gens de tou-te ma-nière a

pied à cheval en li — tière c'est l'un a-vec son cor ton ton ton ton ton

ton ton ton ton ton ton ton ton ton ton ton ton ton quivous pour

— suit l'autre avec son fou — et clic clic clic clic clic clic

clac clic clac vous é — tourdit on ne voit que ba — ga — ges équi —

pa — ges chari — ots chevaux bai — lots on ne voit — que ba —
 — gages chari — ots et chevaux vient en sui — te no — tre mu —
 — sique no — tre mu — sique su — per — be su —
 — per — be et mé — me magni — fique car el — le
 fait un tel fra — cas car elle fait un tel fra — cas que souvent

on ne s'en-tend pas car el-le fait un tel fra —

— cas car el-le fait un tel fra — cas *ff* que souvent

dol
on ne s'en-tend pas non non non vraiment on ne s'entend

pas non non non vraiment on ne s'entend pas ah c'est su —

— perbe c'est su — per — be c'est su — perbe en vé — ri — té quel train bril —

-lant quel é-qui - pa-ge quel équi - pa-ge dans sa

marche quelle fai-té quel - le fai - té aussi par

- tout sur son pas - sa - ge chacun se dit tout transpor-

- té tout trans-porté tout trans-porté voyez voy-ez quel é - ta-

- la - ge quel train bril - lant quel é - qui - pa-geah c'est su -

perbe en vé-ri-té voyez voy-ez quel e-ta-la-ge quel train bril-

-tant quel é-quinage ah c'est su-perbe en vé-ri-té on ne voit que ba-

-gages que chevaux que bal-lots sur le chemin c'est un ta-page on ne s'en-tend

pas tonton ton ton ton clic clac clic clac tonton ton ton ton ton clic clac clic

clac lorsque mon maître est en voy-a-ge oh c'est su-perbe en vé-ri-

Olivier

té c'est su per be en vé ri té c'est super be en vé ri

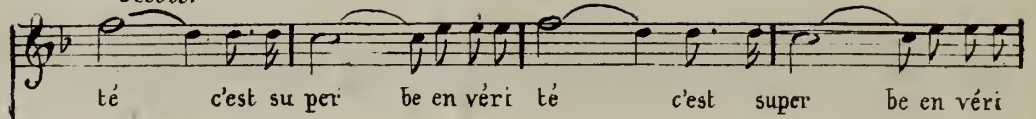

Lorezza

ah

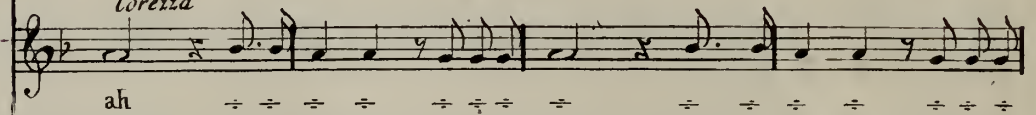

Pedrigo

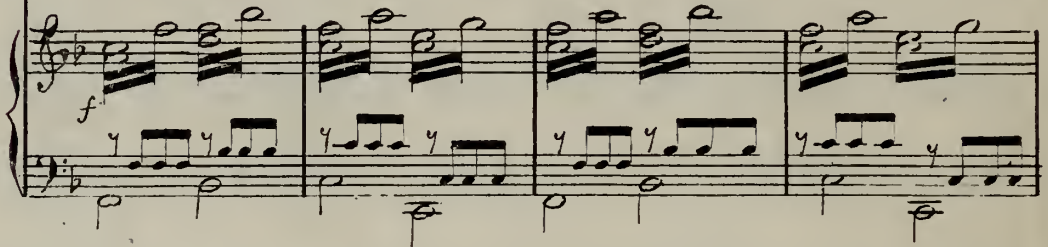
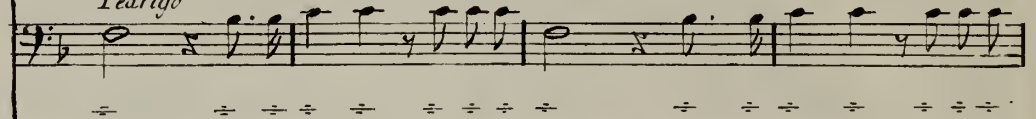

té c'est su per be c'est super be en vé ri té

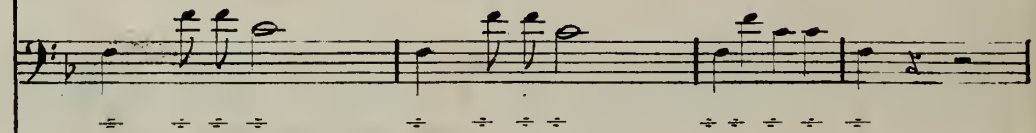
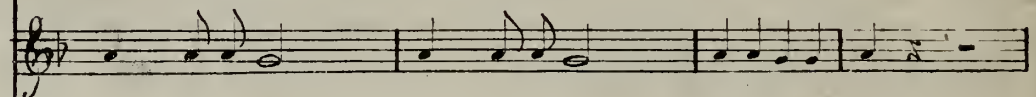
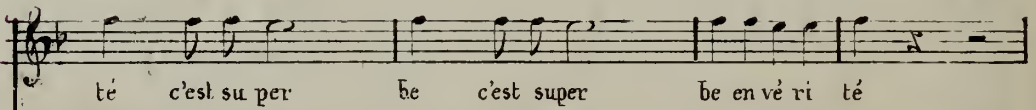

N° 4

Allegro non troppo

PIANO

ff p

ff p

tr

tr

Jean

Allons allons a-mis al-lons allons a-mis que

ff p

tout notre é — qui — pa — ge en ce Jo — gis se repose un moment et puis tou

— jours toujours chan — tant toujours toujours toujours chantant conti — nu —

sost;

— ons notre voy — a — ge conti — nions notre voya — ge

f allons allons al —

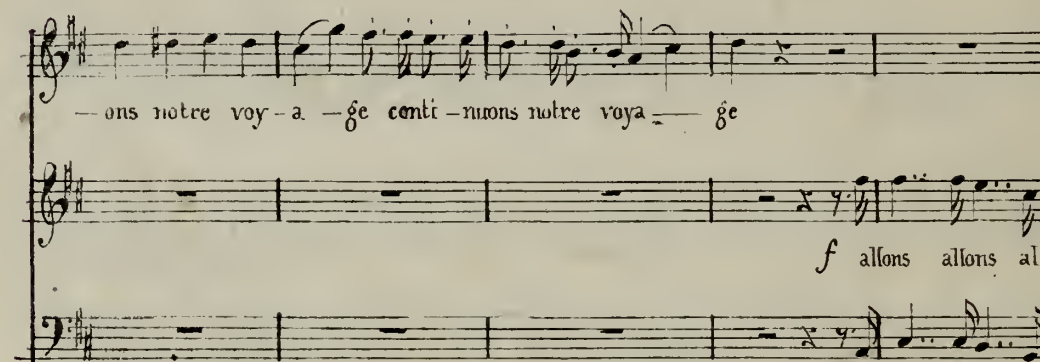

f = = = =

ff

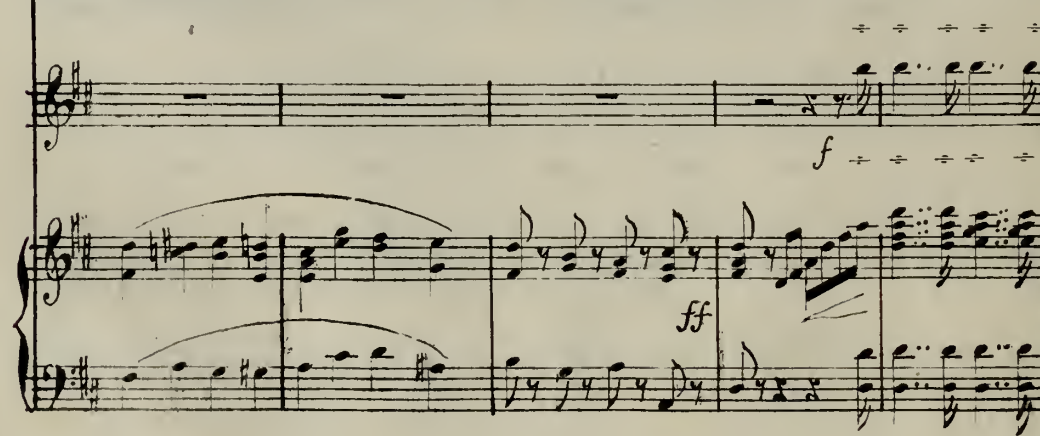

que tout no - tre é - qui -

dol
- mis al - lons allons a - mis que tout notre équi - pa - ge

que tout notre équi -

p *p >*

- pa - ge en ce lo - gis se repose un moment et puis tou

se repose un moment *pp* toujours chan -

pa - ge

pa - ge

p

- jours toujours chantant toujours toujours toujours chan - tant conti - nu -
- tant toujours gaiement toujours chantant toujours chantant

ons notre voy - a - ge conti-nu-ons notre voya - ge
mes amis
ff

qu'on me

qu'on se repose un moment mes amis qu'on se repose un moment

ser — ve à l'instant qu'on ne ser — ve à l'instant

Olivier
on va vous servir vous servir à l'ins

Lorezza

Pedrito
il ne perd pas de temps il ne perd pas de

f p *f p* *f p* *f p*

quel plaisir quel plaisir
 tant
 temps il ne perd pas de temps vraiment il ne perd pas de temps vraiment
 sir que ce lui de la ta — ble en est il un plus doux plus
 doux plus dé — lec — ta — ble toujours joy — eux quand j'ai le verre en
 main je ris je chante et nargue le cha — grin toujours joy —

— eux quand j'ai le verre en main je ris je chante et nargue le chagrin qu'on me

ser — ve le Ma — dé — re le roussillon vieux et bric —

— tant et le champa — gne pe — til — tant à sa

mous — se blanche et lé — gè — re allons ai — lons qu'on e serve à l'ins —

— tant mais, ce bour — geois me semble un bon vi — vant ce bourgeois ce bour —

Jean Stacato

geois me semble un bon vi vant Ah quel plai sir que celui de la

doux Stac

ta - ble en est il un plus doux plus délecta ble toujours joy

en est

eux quand j'ai le verre en main je ris je chante et nargue le cha

pp

pa-ge en ce lo-gis se re-pose un moment allons a l-

-lons que tout notre é-tui -pa-ge en ce lo -gis se repose un mo -

— ment que tout no-tre é-quipa — gé en ce To-gis-se repose un mo-

— ment que tout no-tre é — quipa — gé en ce To-

Morendo

-gis - se repo - se un moment qu'on se - re - pose un moment qu'on se re -

qu'on se re - po - se

pp *Morendo*

po — se un mo — ment

un mo — ment

pp

N° 4 bis

AIR

All^o comodo

PIANO

ff

pa — ge ense lo — gis se repose un mo — ment et puis toujours toujours chan —

— tant toujours toujours toujours chan — tant con — ti — nu — ons notre voy —

— a — ge conti — nuons notre voya — ge que tout notre é — quit —

— pa — ge ense lo — gis se repose un moment et puis toujours toujours chan —

— tant toujours toujours toujours chan — tant conti — nu — ons notre voy —

a — gé conti-nu-ons notre voya — gé qu'on me ser — ve a lins —

— tant qu'on me serve à l'instant al-lons qu'on me

serve qu'on me serve a l'instant qu'on me serve a l'instant quel plaisir quel plaisir que celui de la

ta — ble en est il un plus doux plus doux plus dé — jec —

— table toujours joyeux quand j'ai le verre en main je ris je chante et narque le cha —

— grin toujours joyeux quand j'ai le verre en main je ris je chante et narque le cha—

— grin qu'on me ser — ve le ma — de — re le Rousil—

— lon vieux et bril-lant et le cham — pa — gne pe — til—

— tant à la mous — se blanche et le — gè — re allons al —

— lons qu'on me serve à l'instant ah quel plaisir que celui de la table en est il

un plus doux plus délectable toujours joyeux quand j'ai le verre en main je ris je

chante et narque le chagrin toujours joyeux quand j'ai le verre en

main je ris je chante et narque le chagrin allons a-mis que tout notre équi-

The third system continues with the lyrics: "main je ris je chante et narque le chagrin allons a-mis que tout notre équi-". The piano accompaniment includes a *ff* marking in the bass line.

-pa-ge en ce lo-gis se repose un moment allons a-mis que tout notre équi-

The fourth system concludes the page with the lyrics: "-pa-ge en ce lo-gis se repose un moment allons a-mis que tout notre équi-". The piano accompaniment features a *ff* marking and ends with a final cadence.

—page ence lo-gis se repose un moment que tout notre é — qui—

pp

—pa — ge ence lo-gis se repose un moment que tout notre é — qui—

—pa — ge ence lo-gis se repose un moment qu'on se re — pose un mo —

pp

—ment qu'on se re — po — se un moment

DUO

PIANO

All^o M^{to}

Jean

Rester a la gloire fi-dé — le des dames cherir les at-

— traits — voi-là voi-là ce qui s'ap-pel-le a-gir en chevalier fran-

res-

— ter a la gloire fi-dé — le des dames chérit les attrait — voi-

— çais res-ter a la gloi — re fi — dé — le voi-

La voila ce qui s'appelle agir en che-valier français
 la ce qui s'ap -- pour le mon

trier digne d'avance d' porter le plus beaux noms suis en tou-te circonstan -

oui je veux sui -- vre en tou -- te circons
 -- ce et mon ex -- emple et mes le -- çons suis mon ex -- emple

lan -- ce et votre exemple et vos leçons et votre exemple et vos le
 et mes le -- çons et mon -- mes -- mon -- mes --

— çons et votre exemple et vos leçons et votre exemple et vos le-

- çons et mon exemple et mes le- çons et mon ex-emple et mes le-

— çons il

— çons pour montrer digne d'avance de porter le plus beau des noms il faut

faut rester à la gloire fi-dé — le voi-

rester à la gloire fi-dé — le des dames chérir les at-traits — voi

la ce qui s'ap-pelle agir en chevalier français rester a la gloire fi-
 la voila ce quis'ap-pelle agir en chevalier français il faut

-de - le des dames chérir les attrait - voila voila cequis'ap-
 res-ter a la gloire, fi-dé - le voila ce qui s'ap-

-pel - le agir - en chevalier fran-çais
 honneur honneur

honneur honneur a la cheva-le - ri - e
 -neur a la cheva-le - ri - e ai-me etsers ton

ils me sont plus chers plus chers que la
Dieu ton Dieu ta patrie

vi e
de ton Roi de ton Roi

avec feu
Je ju re demourir pour lui
sois toujours l'appui soit ga

je jure je jure de vivre pour el le
lant aupres de la bel le a la dame que nous set

vons songe qu'en toustemps nous devons amour respect sois assis

—tan—ce de plus de plus *OL;* Jean *OL;* fi—délité constan—ce fidélité sui—

—vrai —je en cette circons—tance ouvotre ex—emple ouvose—çons
suis en toute circons

res—ter a la gloire fi—dè — le des
—tan—ce et mon ex—emple et mes le—çons res — ter à la

da-mes chérir les attraits — voila voila ce qui s'ap-pel — le agir
 gtoit — re fi — dé — le voila ce qui s'ap — pel — le agir

en che-valier français Rester à la gloire fi-dé — le des

da-mes chérir les attraits voila voila ce qui s'ap-

— pelle ce qui s'ap — pel — le agir en chevalier français en che — valier fran-

- çais rester a la gloire fi- de - le des dames chérir les at
 - traits voila voila ce qui s'appel- le ce qui s'ap-
 - pel- le agir en che- valier français en che- valier fran-
 - çais en chevalier fran- çais en che- valier fran-

ff *p* *ff* *p* *dolce*
rf *rf* *rf* *rf* *p*
tr *tr* *tr* *tr*
ff ped *ped*

— çais voila voila ce quis'ap-pelle a — gir a — gir

en che — valier fran — çais

N° 6

AIR

Modeto

PIANO

poco f

Senéchal *avec beaucoup d'importance*

Qu'à mes or-dres i-ci tout le mon-de se ren-de qu'à mes or-dres i-

—ci tout le mon-de se ren-de c'est moi grand Sé-né-

chal moi qui par le et com man - depuis qu'en ce

lieu c'est à moi d'or-don-ner j'ordonne donc j'ordonne donc

qu'on serve le di - ner c'est la princes se, de Na -

var-re que je vous an - non - ce en ces lieux c'est la princesse de Na -

varre que je vous an-nonce en ces lieux c'est la mer -

Péd (au Sén)

Lor/ia)

mon-sieur... faut
dieux qu'ait pu former la main des dieux c'est bon

Fer: Lo. Ped à part
il? mon-sieur... faut-il?... j'ai-me-vrai-ment son im-por-
silen - ce si-len ce

Lor: (à part)
p j'ai-me-vrai-ment son im-por-ten-ce
-tan-ce son
la prin-ces-se trou-vant tout près en ar-ri-

vant de son grand sé - né - chal re - connaît - re le zé - le brave s'é - criera

t'el - le bra - vos'é - criera t'el - le puis a - vec cet - te grâ - ce ai -

ma - ble et na - tu - rel - le qui ne sau - rait qui ne sau -

rait l'a - ban - don - ner elle di - ra elle di - ra elle di - ra qu'on

(en cherchant (aux gens de l'auberge))

ser - ve le di - ner allons allons al-lons qu'on ser ve le di-

Lior :

On n'a plus rien pour son di-

Ped. Je n'ai

-ner allons allons alien. qu'on ser ve le di - ner songez y

ner comment ce - la va-t-il tour - ner

bien c'est la princes-se de Na var - re que j'evous an

non ce en ces lieux c'est la prin-ces-se de Na-

var re que je vous an non ce en ces lieux c'est la mer-

veil le la plus ra-re c'est la merveil-le la plus

ra-re la merveil-le la plus ra-re qu'ait pu-for-mer la main des

cres

dieux c'est la merveil - le la plus ra - re la merveil - le la plus ra - re qu'ait pu for -

cras

quel em - barras quelem - barras que de ve -

Fed:

- mer la main des dieux en ces lieux en ces lieux que pour

- nir? quel em - barras comment cela va-t-il fi - nir?

f

el - le en re - dou - ble redou - ble d'ardeur parvos

dol:

f

soins par votre zèle par vos soins par votre zèle mé-ri-tez sa fa-

veur mé-ritez sa fa-veur en ces lieux en ces lieux qu'on re-dou-ble de

comment ce - la va-t-il fi - nir com-ment ce -

zèle mé-ri-tez mé-ritez sa fa-veur mé-ri-

- la va-t-il fi-nir comment ce - la va-t-il fi-nir
 - tez sa fa-veur mé-ri- tez sa fa-veur
 quoi si - tôt ar - ri - ver
 c'est la princesse de Na - varre que je vous annonce en ces lieux que je vous an-
 en ces lieux en ces lieux
 nonce en ces lieux que je vous annonce en ces lieux

ber-ge est à mon gré m'y voi-ci j'y res - te - rai cette au -

ber-ge est à mon gré m'y voi-ci j'y res - te - ai a

Le Sén:

gir de cet - te ma - niè - re a - vec un grand sé - né -

- chal monsieur le té - mé - rai - re monsieur le té - mé - rai - re vous vous en trou - verez

mal vous vous en trou - ve - rez mal que ce cour roux ce mo -

Jean

de - re mon - sieur le grand sé - né - chal de grâ - ce de

grâ - ce point de co - lè - re ce - la peut vous fai - re

mal de grâ - ce de grâ - ce

a - gir de cet - te ma - nière a - vec un grand sé - né - chal a - gir de cet - te ma

point de co - lè - re ce - la peut vous fai - re

nière a - vec un grand sé - né - chal ah monsieur le té mé - rai - re vous vous en trou - ve rez

Lor. à Jean

mol

Jean à la fin vous cé-de-rez et di-ci vous par-ti-rez

mal non, non non non non non non non non

Le sen mal à par-tir bon gré mal gré bien-tôt je vous for-ce-rai

à la fin vous cé-de-rez et di-ci vous par-ti-rez

fp p

non non non cette auberge est à mon gré m'yvoici, j'y res-te-

Lor.

par-tez

-rai cette auberge est à mon gré m'yvoici j'y res-te-

j'en-ra-ge

par-tez

pp

Jean

rai je le crois en vé ri - té monsieur
 Le Sén. ainsi donc j'aurai beau faire vous êtes bien en tê té

ff *p*

Lor: pour-quoi
 j'ai du ca rac - tè-re monsieur j'ai du ca-rac - tè-re
 vous é - tes bien en -tê-té
 pour-quoi

f *sf*

Le Sén. donc vous obs - ti - ner par - tez par - tez cé - dez lui la pla - ce pour - quoi
 a - part dans
 donc vous obs - ti - ner par - tez par - tez cé - dez lui la pla - ce pour - quoi

sf *p sf* *p* *sf*

donc vous obs - ti - ner par - tez par - tez cédez lui la pla - ce
 ne faut - il
 peu j'es - pé - re il va nous cé - der la pla - ce
 donc vous obs - ti - ner par - tez par - tez cédez lui la pla - ce

pas que je fas - se les honneurs de mon dî - ner ou de traî - ver la prin -

à tempo
 - cesse de traî ter la prin - ces - se je me fais un vrai plai - sir
 qui vous trai -
 qui vous trai -
 stac:

bannis sez un tel dé-sir bannis sez un tel de-
 -sir je vous en-ga-ge à ve-nir je vous en-ga-ge à ve-
 ah j'en y puis plus te-nir ah j'en y puis plus te-nir
 banis-sez un tel dé-sir banis-sez un tel dé-
 sir allons allons allons vite il faut par-tir
 -sir non non non non non non non non non non non
 non j'en y puis plus te-nir allons al-lons
 -sir allons al-lons allons vite il faut par-

allons allons — il faut partir — allons allons — il faut partir

non se-ne-chal calmez vous se-ne-chal calmez

allons vite allons vite allons vite allons vite

tir allons al-lons — il faut par tir — allons al-lons — il faut par -

ah redou-tez la prin-cesse elle sau-rai-t vous pu-

vous de trai-ter la prin-ces se je ne fais un vrai plai-

ah redou-tez la prin-ces soelle sau rait vous pu

tir

nir allons al-lons allons vite il faut par tir
 viv non non non non non non non non non non non
 nir non je ne puis plus le nir allons al-lons
 nir allons al-lons allons vite il faut par-
 allons allons il faut par tir allons allons il faut par tir
 non sénéchal calmez vous sé-né-chal calmez
 allons vite allons vite allons vite allons vite
 tir allons al-lons il faut par-tir allons al-lons il faut par-
cresc. poco à poco.

f ah re dou - tez la prin cesse el - le sau - rait vous pu -
 vous de trai - ter la prin - ces - se je me fais un vrai plai -
f ah redoutez la princesse elle sau - rait vous pu -
 tur *f*

nir allons vite il faut par - tir
 sir je me fais un vrai plai - sir
 nir non je n'y puis plus te nir non je n'y puis plus te
 nir allons vite il faut par - tir

The second system of the musical score continues the vocal and piano parts. It features similar vocal lines and piano accompaniment. Dynamics include *p*, *stacc.*, *ff*, and *p*.

allons vite il faut par - tir allons al-lons il faut par - tir allons al -
 je ne fais un vrai plaisir oui je n'en fais un vrai plai - sir oui je n'en
 - ir non non je n'y puis plus te - nir non non je
 allons vite il faut par - tir allons al-lons il faut par - tir allons al -

ff

- lons il faut par - tir.
 fais un vrai plai - sir
 n'y puis plus te - nir
 - lons il faut par - tir

LOREZZA

Voilà la princesse

OLIVIER (entrant)

Voilà la princesse je viens vous en a-ver -

JEAN

Voilà la princesse

PEDRICO

— — — —

JEAN

tir eh bien

LE SÉNÉCHAL

Voilà la prin - cesse voilà la prin - cesse eh bien eh bien allons vite il faut pa -

Lorrezza

Voi-là la prin-ces-se voi-là la prin-ces se

Olivier

Jean

observons la de mon

Le Sén:

tir

ehbien eh bien

Pédrico (*rentrant*)

voilà la prin-ces-se voilà la prin-ces se

CHOEUR voilà la prin-ces-se voilà la prin-cesse

All^o Maestoso

mieux *tr.* *dol.*

ff

Olivier *dol.*

Jean sur son front *dol.* quelle no-

bles se quel-le dou - ceur dans ses yeux sur son front quelle no -

82 *tr.*

bles - se quelle dou - ceur dans ses yeux quelplai-

La Princesse
haut avec gaîté

tr.

- sir d'être en voy - a - gé ja - mais l'œil resten re - pos — tou-

jours sur vo-tre pas - sa gé s'offrent des objets nouveaux quel plai-

- sir d'être en voy a - gé quel plai - sir d'être en voy - a - gé tou-

jours sur vo-tre pas sa gé s'offrent des — ob-jets nou veaux toujours tou -

Jours des objets nou - veaux toujours toujours des objets nouveaux i ci — lieu

som - bre et sau - va - ge lieu som - bre et sau - va - ge plus
 loin plus loin riant pay - sa - ge plus loin riant pay -
 - sa - ge amour - mu - re des ruisseaux qu'oser - pen - tent sous l'om -
 - bra - ge suc - cè - de dans un bo - ca - ge l'aimable
 chant l'aimable chant — des oiseaux quel plai - sir d'être en voy -

â - ge tou - jours sur vo tre pas - sa - ge s'of - frent
 des ob - jets nou - veaux des ob - jets nou - veaux
 com - ment ne pas rendre homma - ge à tous ces ma - gi - ques ta -
 - bleaux comment ne pas rendre hom - ma - ge à ces ma - gi - ques ta -

sf *p* *sf* *p* *ff*
p

bleaux *tr* *tr*
 ah

Lor: *sotto voce*
 que de grâ - ce et d'at - traits quel é - clat dans ses yeux quel é - clat dans ses

Olivier: *sotto voce*

Jean: *bas à Oliv.*
 que d'attraits quel bonheur m'attendrait en ces

Le Sén: *sotto voce*
 que de grâ - ce et d'at traits quel é - clat dans ses yeux quel é - clat dans ces

Pédriago: *sotto voce*

sotto voce
 CHOEUR *pp* que de grâ - ce et d'at - traits quel é - clat dans ces yeux quel é - clat dans ces

sotto voce
pp

sotto voce
pp

Piano accompaniment for the final section of the page.

quel plaisir d'être en voy- a - ge jamais
 yeux que de grâce et d'attraits
 yeux a-mour a -
 lieux a-mour a -
 yeux que de grâce et d'attraits

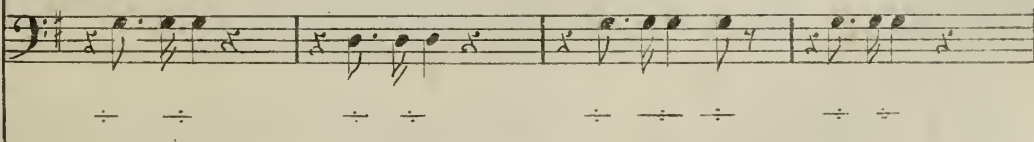
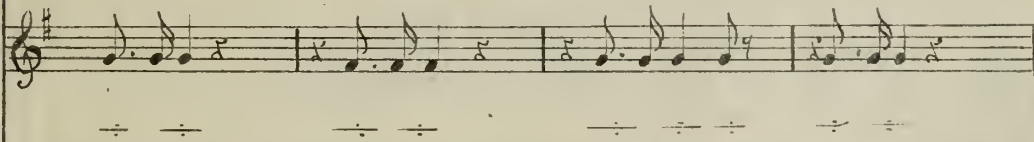
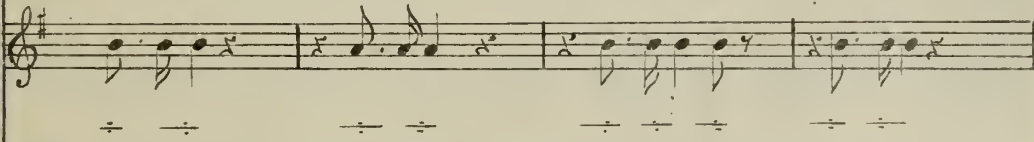
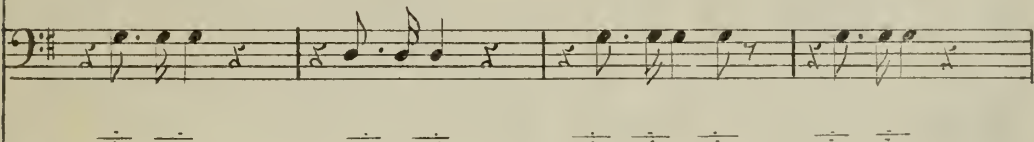
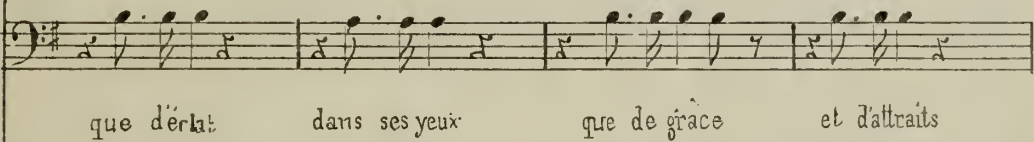
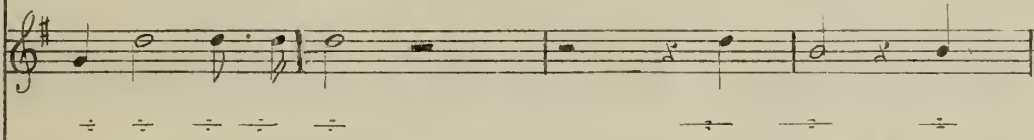
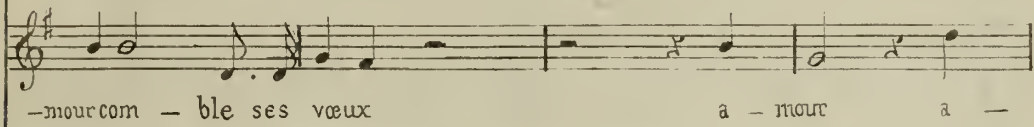
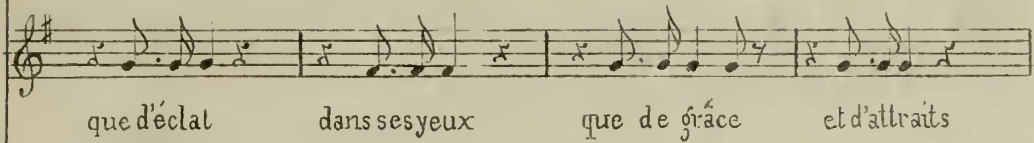

des objets nouveaux quel plai - sir d'être en voy-
 que d'éclat dans ses yeux
 mou- con- ble ses vœux
 que d'é-clat dans ses yeux
 a - ge quel plai - sir d'être en voy - a - ge toujours survo - tre pas -

sa - ge s'of - frent des objets nou - veaux toujours tou - jours des objet nou -

veaux tou - jours tou - jours des objets nouveaux au murmure des ruis -
oui tout char -

dol
f oui dans ce jour quel doux pré

f oui tout char -

f

f

seaux qui serpen tent sous l'ombra ge qui serpentent sous l'ombra ge suc
 mer tout charmer est son par tage
 sa ge dans ce jour quel doux pré sa ge quel doux pré sa ge
 mer tout charmer est son par tage
 ce de dans un bocca

ge l'ai-

—ma—ble chant des oiseaux l'aima — ble chant des oi—seaux toujours sur
prévenons tous ses vœux pré—venons

Récit La princ:

106

All^o spiritoso

c'est le prince au piège qu'il veut me tendre feignons de me laisser prendre

ten - dre

ff *p* *ten.* *p.*

dites moi donc sé-néchal quel est cet ori-gi-nal qui dans

p *legato*

cette hô-tel-le-ri-e sans nul-le cé-ré-mo-ni-e veut s'ins-tal-ler malgré

Le Sénéc:

Lor à Jean

vous vous le voyez de-vant vous n'ex-ci-tez point son cour-

f *p* *>*

Pedr ;

—roux croyez moi re-tirez vous n'excitez pas son cour-roux croyez moi re-tirez

Jean ;

vous bien loin que je me re-ti-re plus que jamais je dois

dire plus que jamais je dois di-re cette auber-ge est à mon gré my voici

Le Sen ;

J'y res-te-rai cet homme est insupportable il me fait donner au diable à par-

Ia Prin ;

—tir bougré malgré bienlôt je le force-rai bienlôt je le force-rai Sénéchal soyez trait-

table car la chose est véri - table plus vous vous empor - te rez plus vous me di - verti -

Pedr;
rez plus vous me diverti - rez ce qu'on veut est raisonnable devenez donc plus trai - table di - tes

Jean
que vous cé - de - rez que d'ici vous parti - rez que d'ici vous parti - rez ce qu'on veut est raison -

-nable oh la chose est véri - ta - ble mais je suis te - na - ce en diable celle au -

OI;
-berge est à mon gré m'y voici J'y res - te - rai ce qu'on veut est raison -

na bie oh vraiment très rai-son-na-ble mais il est te-na-ce en diable et ce que vous dé-si-

Le séné.

rez jamais vous ne l'obtien-drez quand vous aurez con-nais-san-ce de

tou - te son inso - len - ce ma - da - me votre courroux é -

- cla - le - ra malgré vous qu'a-t-il fait? par - lez de grâ - ce Non con-

- tent que son au - da - ce lui li vre cel - te mai - son au re-

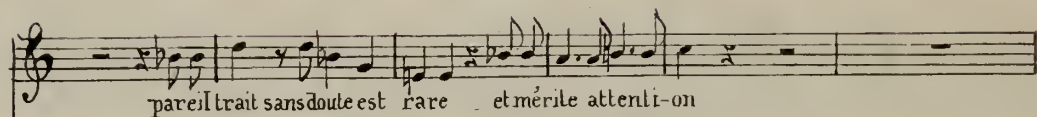

pareil trait sans doute est rare et mérite attenli-on

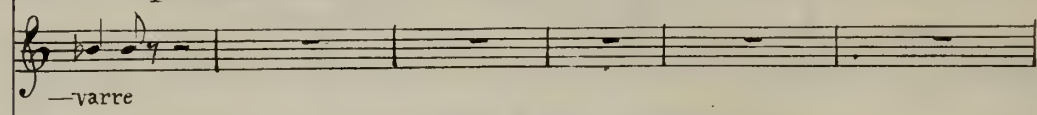

-varre

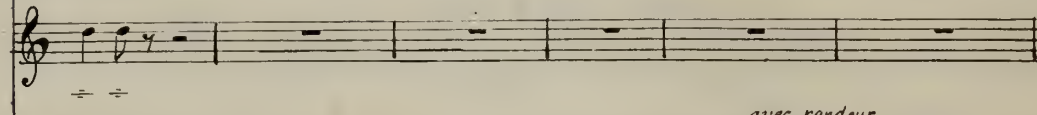
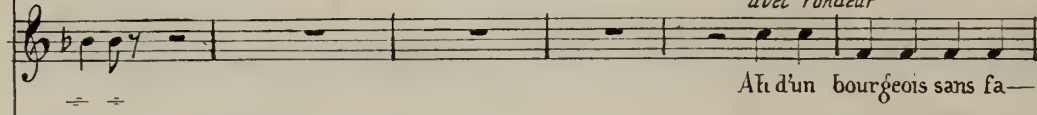
avec rondeur

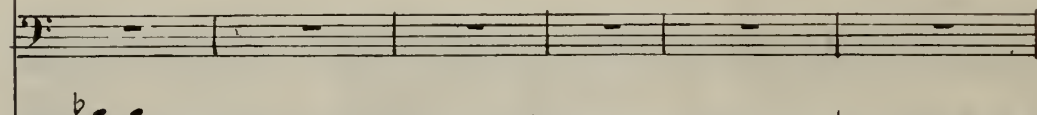

Ah d'un bourgeois sans fa—

-çon si l'offre aujourd'hui vous blesse daignez l'excu-ser prin— cesse daignez

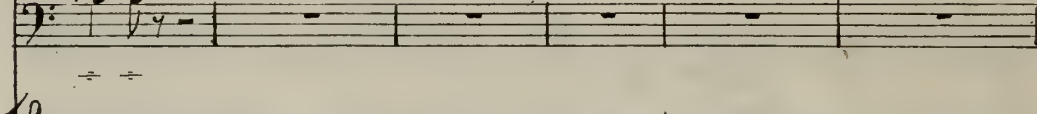
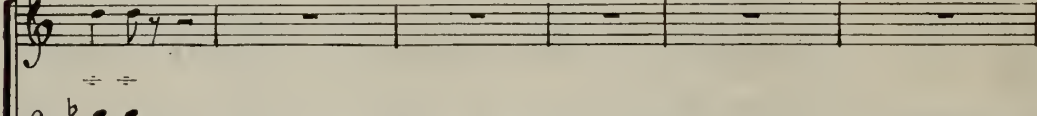
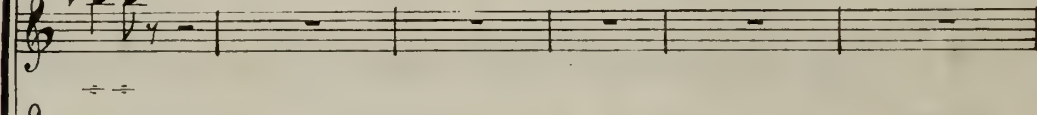
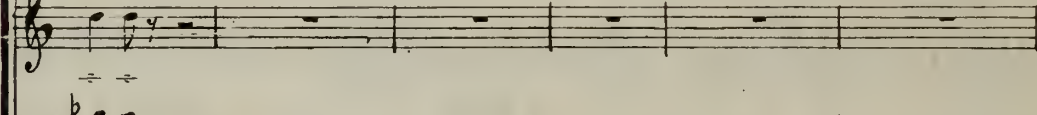
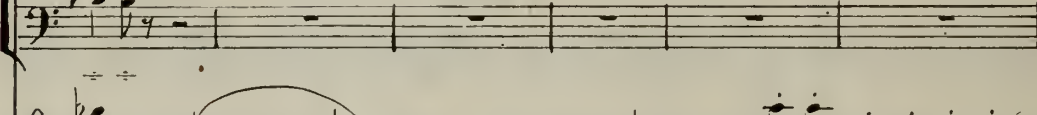
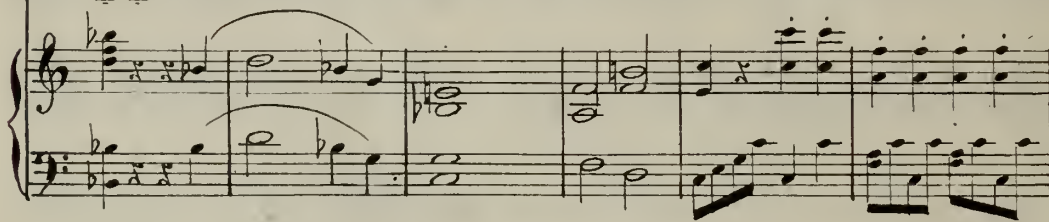
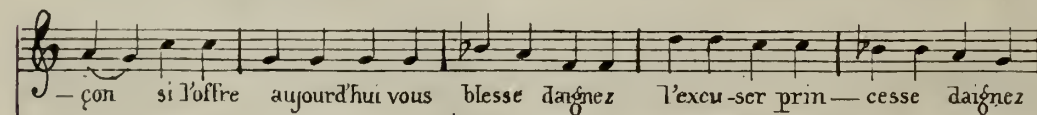

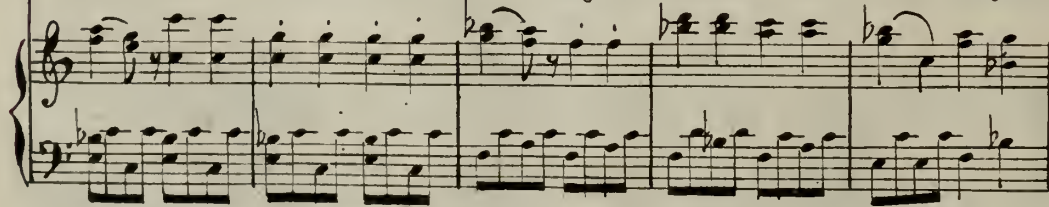
f l'excuser princes-se

f non non non non cette inso-ten- ce méri- te puniti-

ff

le Sen; la Prin;
parlé

en pa — reille circonstance quel parti voulezvous prendre lequel ce

on

p

avec suite)

lui de me rendre à son in-vi-ta-ti-on

Lor: *mf* El-le con-sent à se rendre *f* à son

Oliv:

Jean. *mf* *f* mon

Le Sénéc: *mf* *f* son

Pédri-go *mf* El-le con-sent à se rendre *f* à son

in - vi - ta - ti - on

(avec feu)
in - vi - ta - ti - on je trai - te - rai la prin - cesse quel hon -

in - vi - ta ti - on.

ff *p* *cres* *ff*

serrez le mouvement

—neur quel plaisir monsieur — avec son altesse je vous en-gage a venir allons que tout s'ap—

Jean

—prête al-lons que tout s'ap-prête je l'avais mis dans ma
allons allons allons al-lons que tout s'ap-prête

—tête je l'avais mis dans ma tête cette au-berge. est à mon gré je l'ai dit

Te Prin

Lior j'ai mon pro-jet dans ma tête
à son plan et le se prête

OR

Jean j'ai mon pro-jet dans ma tête
j'y reste-rai je l'avais mis dans ma tête

Je Sén

Ped

à son plan elle se prête a t'elle perdu la
à son plan elle se prête

—j'ai mon pro-jet dans ma tête
à son plan et le se prête

J'ai mon pro-jet dans ma tête
je l'avais mis dans ma tête

tête à son plan elle se prête a t'elle perdu la
à son plan elle se prête

en regardant le sénat

à tour - ner la sienne est prê - te a tour -

(en regardant le Sén.)

a tour - ner sa tête est prê -

(en regardant le Sén:)

à tour - ner la sienne est prê - te à tour -

(en regardant le Sén:)

à tour - ner la sienne est prê -

stacc:

tête à son plan el - le se prête elle se prê - te à son

à son

stacc

pp

à son plan el - le se prête

pp

pp

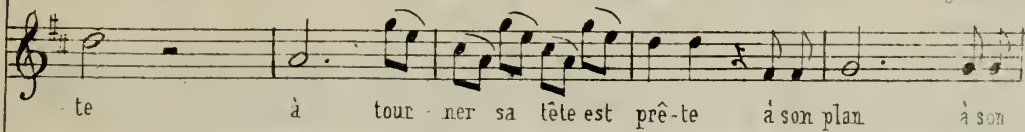
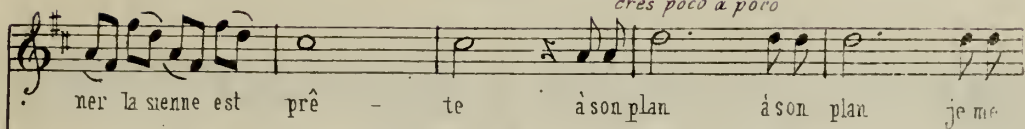
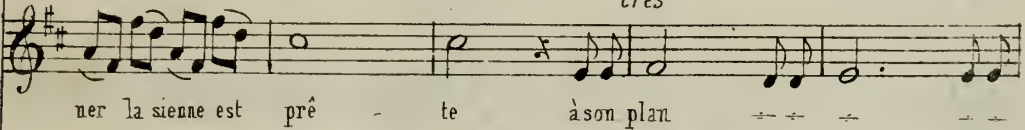
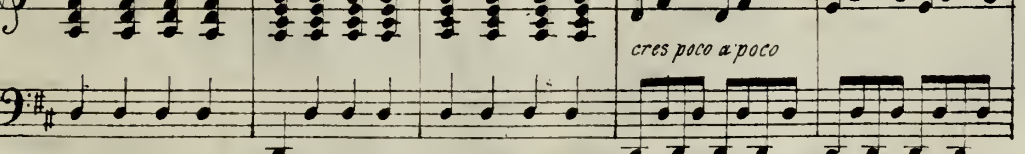
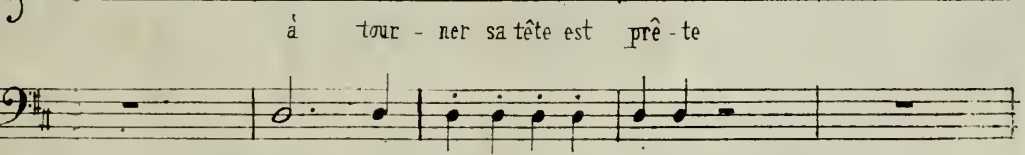
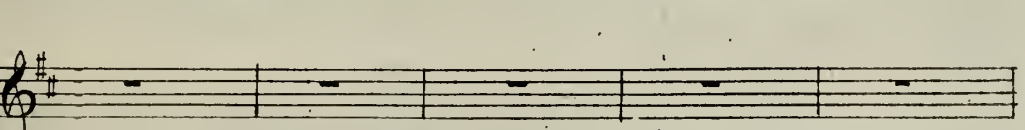
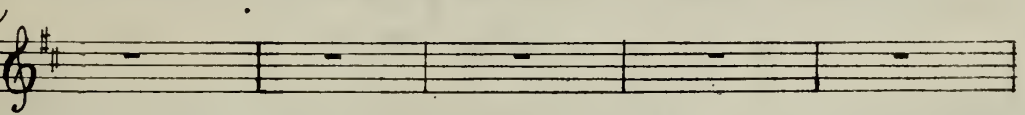
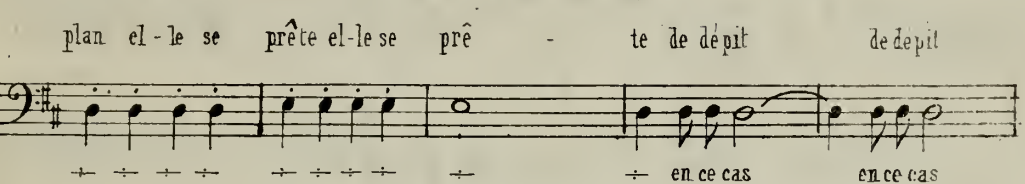
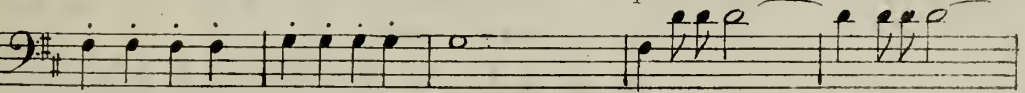
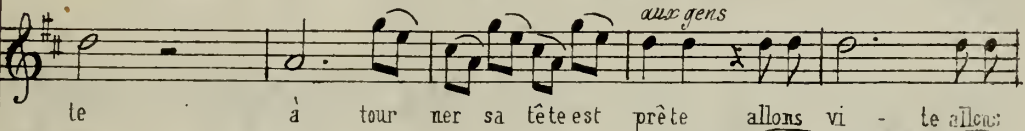
cres poco a poco*cres**aux gens*

prê - te à son plan oui je me prê - te

plan à son plan el - le se prê - te al - lons al -

vi - te al - lons que tout s'ap - prête - te

vi je crè - ve - rai je crè - ve - rai de dé - pit de dé - pit

al - lons al - lons que tout s'ap - prête allons vi - te al lons vi -

que tout

en ce cas que

al - lons al - lons al - lons al -

plus je le de-so-le-rai ou-vrai-ment ou-vrai-
 -lons que tout se passe à son gré mes a-mis mes a-
 -lons que tout se passe à son gré que tout soit à son
 à mon gré que tout soit à
 je crè-ve-rai je crè-ve-rai le fait est as-
 -te al-lons que tout se passe à son gré que tout soit à
 se: pas-se à son gré mes a-mis mes a-
 tout que tout se passe à son
 lous al-lons
 ff

dol. *avec gaité au Sen*

ment plus je me di-ver-ti-rai à son plan ou je me pré -

dol.

mis al-lons gué gué gué gué gué à son plan el-le se pré -

dol.

gré ouique tout soit à son gré à son

dol.

mongré soit à mon gré à mon

- suré est as su - ré à son

songré soit à son gré

mis al-lons gué gué gué gué gué

pp *pp*

te à son

plan elle se prê - te à son plan elle se prê - te

mon à mon

son de dé - pit de dé -

à son plan

plan oui je me prê - te j'ai mon pro -
 plan el - le se prê - te à son plan
 à son plan el le se prê - te j'ai mon pro -
 plan el - le se prê - te
 pit je crè - ve - rai à son plan el - le se
 el - le se prê - te à son plan el - le se prê - te
 pp à son plan el - le se prê - te
 pp

dol.

dol.

dol.

sotto voce

pp

pp

él - le ma tête j'ai mon pro
 el - le se prête à son plan
 jet dans ma tête j'ai mon pro -
 je l'a - vais mis dans ma tête
 prête a l'el - le perdu la tête à son plan el - le se

à son plan elle se prête

(en regardant le Sén.)

jet dans ma tête à tour - ner le sienne est
 el - le se prête
 jet dans ma tête à tour - ner la sienne est
 je l'a - vais mis dans ma tête
 prête a l'el - le perdu la tête à son plan el - le se

à son

uré - te à tour - ner la sienne est prê -
en regardant le Sén.
 à tour - ner sa tête est prê - te à tour
 prê - te à tour ner la sienne est prê
 à tour - ner sa tête est prê - te à tour
 prête el - le se prête - te son plan el - le se prête elle se
 à son plan el - le se prête à tour -

slacc.

cres poco à poco

te à son plan à son plan je me prê - te à son

- ner sa - tête est prê - te à son plan

te à son plan

ner sa tête est prê te aux gens allons vi - te allons vi - te al -

prê - te de dépit de dépit je crê - ve -

prê - te en ce cas en ce cas al-lons al -

- ner sa tête est prê te

cres poco a poco

plan ou je me prête te plus je
 plan el - le se prête - te al - lons al - lons que
 - lons que tout s'ap - prête te
 - rai je cré - ve - rai de dé - pit de dé pit je cré - ve -
 - lons que tout s'ap - prête allons vi - te allons vi - te al - lons que
 que tout se
 en ce cas que tout que
 al - lons al - lons al - lons al - lons al - lons que

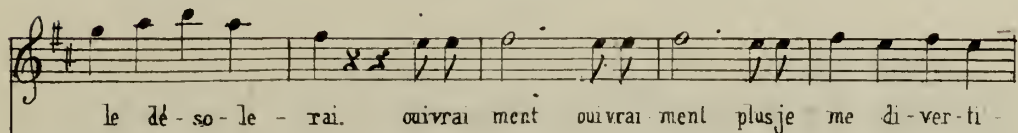

le dé-so-le-rai. ouvrirai ment ouvrirai ment plus je me di-ver-ti-

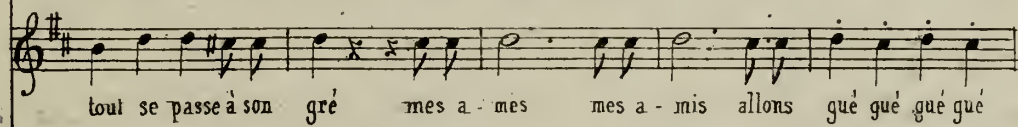

tout se passe à son gré mes a-mes mes a-mis allons que que que que

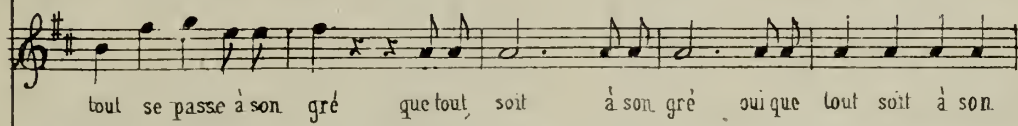

tout se passe à son gré que tout soit à son gré ou que tout soit à son

tout se passe à mon gré que tout soit à mangré soit à mon

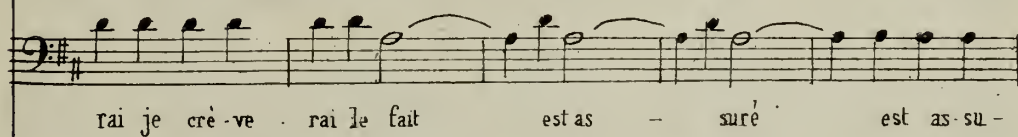

rai je cré-ve rai le fait est as - suré est as-su-

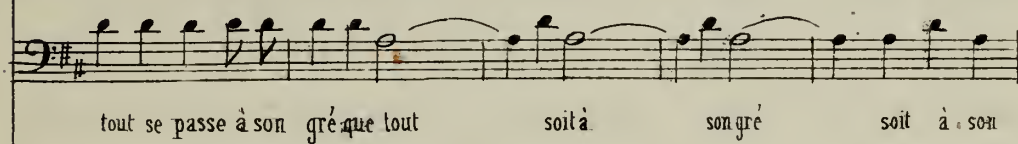

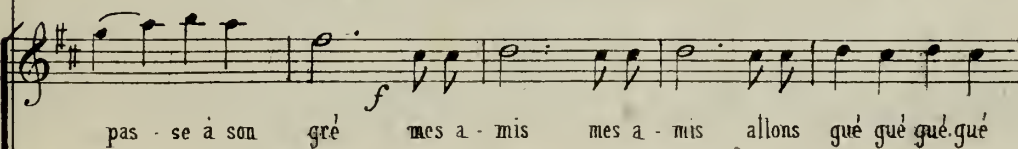

tout se passe à son gré que tout soit à son gré soit à son

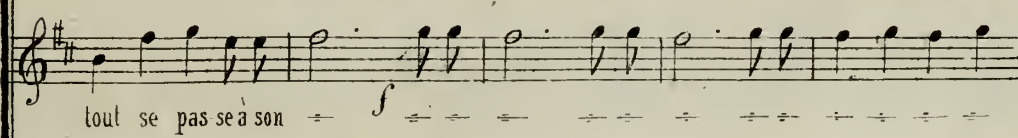

pas-se à son gré mes a-mis mes a-mis allons que que que que

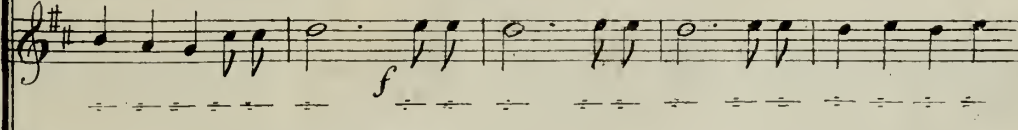
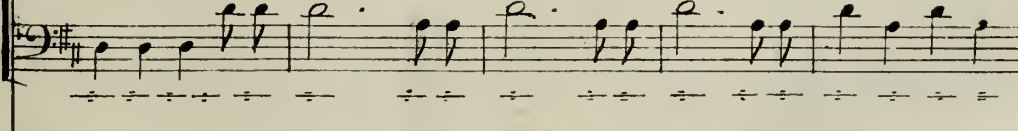

tout se pas se à son

avec gaité Sénéchal

- rai à son plan qui je me prê

gué

gré à son plan et le se prê te à son

mon mon

ré son son

gré

gué

te à son plan je me
 plan el-le se
 plan el-le se prê - te à son plan el-le se
 à mon plan
 plan el-le se prê - te de dé - pit de dé - pit - je cré - ve -
 à son plan el-le se

pp à son plan el-le se
pp

(en regardant le Sén.)
dolce cres

prête il croit que je

(en regardant le Sén.)
dol cres

à

à Olivier

-prête que tout s'ap-prête. que tout-s'ap-prête

rai

-prête

al-lons a-mis qué qué qué qué al-lons al-lons que tout s'ap-prête il faut il

prête allons

pp ff

perds la tête à tour - ner la si - ne est
en regardant le Sèn.
dol: cres
à tour ner sa tête - te est
tour - ner sa tête - te est pré - te à tour -
dol: cres:
à tour - -
dol: cres:

cres
faut chan - ter dan - ser gué gué gué gué gué gué il faut il faut chan - ter dan -

poco à poco.

prê - te la sien - ne est prête oui le fait est as - su - ré oui le fait oui le

prê te est

solo voce
- ner sa tê - te est

solo voce

ner ma tê - te est prête de dé - pit je crève - rai de - de - pit de - de -

que tout s'apprê - te

f

f ser qué qué qué qué qué qué qué

ff *p*

fait est as su - ré oui le fait oui le fait oh le fait est as-su

pit je crè - vé - rai de dépit de dépit de dé - pit je crè - ve

oui le fait oui le fait oh le fait est as-su

perds la tête te à tour ner la sien ne est
a tour ner sa sa tête est
tour ner sa tête te est pré te à tour
à tour
fait chanter dan ser gué gué gué gué gué gué gué il faut il faut chanter dan

fait est assu - ré oui le fait oui le fait oh le fait est as-su -

pit je. crève - rai de dépit de dépit de dé - pit je crève -

oui le fait oui le fait oh le fait est as su -

f al.

f

f

f

fz

ré plus je le dé-so-le-rai plus je le dé-so-le
f
mes a-mis gué gué gué gué mes a-mis gué gué gué
que tout se passe à son gré que tout se passe à son
plus je le dé-so-le-rai plus je le dé-so-le-
-rai de dé-pit je cre-ve-rai de dé-pit je cre-ve-
-re mes a-mis gué gué gué gué mes a-mis gué gué gué
-ions gué gué gué gué mes a-mis gué gué gué gué mes a-
-ions mes a-mis gué gué gué gué mes a-mis gué gué gué
ff

-rai et plus je me diver - ti - rai que
 gué allons al-lons allons al - lons
 -gré
 -rai et plus je me diver - ti - rai
 -rai oui oui le fait est as - su - ré Je
 gué allons al-lons allons al-lons que
 -mis mes a - mis mes a -
 gué

toul se pas - se à son gré plus je le dé - so - le -
 mes a - mis gué gué gué
 que tout se passe à son
 tout ce passe à nom gré plus je le dé - so - le -
 fait est as - su - ré de dé - pit je cré - ve -
 toul se passe à son gré mes a - mis gué gué gué
 mis que tout se passe à son gré gué gué gué gué mes a -
 - mis que tout se passe à son gré mes a - mis gué gué gué
 ff

rai plus je le dé - so - le - rai et plus je ne di ver - li -

gué mes a - mis gué gué gué gué al - lons al - lons allons al -

gré que tout se passe à son gré

rai plus je le dé so - le - rai et plus je me di - ver - ti -

rai de dé - pit je crè - ve - rai oui oui le fait est as - su -

gué mes a - mis gué gué gué gué al - lons al - lons allons al -

- mis gué gué gué gué mes a - mis allons al - lons allons al -

gué mes a - mis gué gué gué gué

gué mes a - mis gué gué gué gué

gué mes a - mis gué gué gué gué

—rai que tout se pas — se à son

ff

—Ions

fff

rai

re le fait est as — su —

—Ions que tout se pas — se à son

—Ions mes a — mis mes a — mis que tout

—Ions

—Ions

—Ions

—gré allons vi-te allons vi-te allons vi-te allons vi—te que tout se

—ré de dé-pit de dé-pit de dé-pit de dé-pit oui de dé—

—gré allons vi-te allons vite allons vi-te allons vi—te que tout se

ff

pas se à son gré .

mon - pit je crève-rai

pas se à son gré

ff

ENTR' ACTE

Moderato

PIANO

Lorezza *All^{to}*
 la la la la la la Dans u - ne chan son - net - te où règne l'enjou ment ,

où règne l'en jou - ment i - ci jeune fil - let - te fait bril - ler son ta -

- lent i - ci jeune fil - let - te fait bril - ler son ta - lent dans u - ne chanson -

net te où règne l'en - jou - ment dans u - ne chan - son - net - te où règne l'en - jou -

Oliv.
 - ment Dans un cercle lorsqu'elle chante ravissant l'oreille et les yeux et le

rié — le a sa voix touchan — te les sons d'im

luth har mo — ni-eux el-le mè — — — le a sa voix uchan —

te les sons d'un luth har mo — ni-eux

LOREZZA

Lors que nous faisions

paî — tre nos moutons près d'un bois

lors que nous faisons

paî — tre nos moutons près d'un bois la nuzet-te chanpêtre accompagnieros

OLII

voix. la muzet le champêtre accompa-gne nos voix il faut m'avoir unjour de

fê-te lorsqu'à danser elle s'apprête il l'aurait nous voir unjour de

OLIV

fê-te lorsqu'à danser lorsqu'à danser chacun s'ap-prê-te Quelle nobles - sedans ses

pas quelle grâ - cedans ses bras L'amour entre la ce nos

OL

bras et le plai - sir guide nos pas Aussi bril-lan te que le

la la la la la la la la la la la la la la la

OL la la la la la la la la la la la la

la la la la la la la la la la la la

la la la la la la nous dansons comme ce -
la la la la la la vous dan sez comme ce la

AIR

Nº 9

Maestoso con moto

PIANO

JEAN Recit:

En brave et galant pa-la-din l'amour au

The recitative section features a vocal line on a single staff and piano accompaniment on two staves. The vocal line is marked with 'x' for notes and includes the lyrics 'En brave et galant pa-la-din l'amour au'. The piano accompaniment includes dynamics like *ss* (sforzissimo) and *p*.

cœur le fer en main jamais toujours présent soien paix soien

soien

The second system of the recitative section continues the vocal line and piano accompaniment. The vocal line includes the lyrics 'cœur le fer en main jamais toujours présent soien paix soien'. The piano accompaniment features a dense texture of chords and moving lines, with dynamics like *ss*.

guer - re ces mots chers et sa crés que por - tant ma ban - ni - è

re tout à l'a-mour tout à l'hon-

- neur d'un bon fran-çais c'est la devi - se tout à l'a-mour tout à l'hon-

- neur d'un bon fran-çais c'est la devi - se

si le plai sir si la valeur lui fait ten

ter ——— lui ont ten-ter quelque en-tre — pri — — — se pour en. sor-

tir ——— toujours vainqueur il faut à l'instant à l'instant qu'il se dise tout à la-

— mour tout à l'hon-neur d'un bon fran-çais c'est la devi — se tout à la-

— mour tout à l'hon-neur d'un bon fran-çais c'est la devi^{tr} — se tout à la-

— mour tout à l'hon-neur tout à l'amour tout à l'hon-neur tout à l'hon-

-heur tout à l'honneur entre la

gloi - re et douce a - mi - e heu - reux qui parta - ge sa vi - e, au mi -

- lieu du tré - nul - - - - te as - sié - ger des rem -

- parts à l'om - bre du mys - tère à l'om - bre du mys - tère at - taquer u - ne

bel - le sou - met - tre par la for - ce

un no-ble enfant de Mars ré-duit par - là-dres se par là

dres - se une beauté rebel - le cest remportant tour à tour

u - ne double vic-toire sa - tis - faire à la fois ce qu'on doit à l'amour ce qu'on

doit à la gloire sa - tis - faire à la fois ce qu'on doit à l'amour ce qu'on

doit à la gloi - re à l'amour à la gloi - re tout à la

-mour tout à l'honneur d'un bon français c'est la devi- se tout à la

-mour tout à l'honneur d'un bon français c'est la devi- se

Si le plai- sir si la va- leur

lui font ten- ter lui font ten- ter u- ne en- tre- pri- se en

- bra- ve et galant pa- la- din l'amour au cœur le fer en

CHOEUR

Nº 10.

Allegro maestoso

PIANO

Hauts Contres

de monsieur

Tailles

Basses

The piano accompaniment for the second system continues with similar chordal and rhythmic patterns as the first system, supporting the vocal lines.

The vocal lines for the first part of the lyrics: 'Jean demonsieur Jean que lefestins'ap pré'.

te que la gai-te que la gai-

The vocal lines for the second part of the lyrics: 'te que la gai-te que la gai-'.

The piano accompaniment for the third system continues with similar chordal and rhythmic patterns.

The piano accompaniment for the fourth system concludes the page with sustained chords and rhythmic accompaniment.

té soit l'âme du re pas de monsieur Jean demonsieur Jean que festin sap-

pré - te que la gai-té que la gai-té soit l'âme du re - pas

demonsieur Jean demonsieur Jean que le festins'appré - te que la gai-

- té que la gai té soit l'âme du repas demonsieur Jean de monsieur

Jean que le festin ap-prê - te que la gai-té que la gai-té soit l'âme du repas

Du ^{HC} digne objet du digne objet de cette fête chan-tans les grâces les

grâces les ap-pas que nos fleurs om-bragent sa tête que leur par-

fum que leur par-fum suive ses pas du digne ob-jet de cette fête chantons les

grâ - ces les ap-pas les grâces les ap-pas du digne ob-

- jet de cet - te fê - te chantons les grâ - ces les ap-pas

les grâces les ap-pas que nos fleurs om-bragent sa

tê - te que leur par-fum sui-ve ses pas

que nos fleurs om - bra - gent sa tête - te que leur par -

- fun. suive ses pas

JEAN

Eh bien! d'autres chanteront pour vous ...
Olivier disons chacun notre couplet de la
romance du troubadour.

OLIVIER

Volontiers monsei... monsieur Jean

JEAN.

Allons ; prends une guitare et commence

PEDRIGO

Nous pendant ce temps dansons et chan-
tans gaiement nos refrains villageois

ROMANCE ET CHOEUR

n° 12

PIANO

1^{er} Couplet

OLIVIER

Le trouba-dour fier de son doux ser-va-ge.

2^{ème} Couplet

JEAN.

le cœur pleinde sa flamme

en ce sé-jour vient pour le rendre homma-ge — et pour l'amour il
la nuit le jour aime et chante sa dame tout à l'amour il ne

te sera fi-dè — le allons ma bel-le paye à toutour d'un peu d'a-
vil que pour el

mour le trouba-dour allons ma bel — le allons ma hal — le ma bel

le allons mabel - le paye à ton tour d'un peu d'amour le trouba-dour d'un peu d'a

- mour le trouba-dour d'un peu d'amour le trouba-dour

PEDRIGO

Au bruit des casta-grettes

CHOEUR

Four staves of music for the choir, showing vocal parts and piano accompaniment.

Final system of the score, primarily piano accompaniment.

dansez jeunes fil lettes
chantez jeunes gar-çons unissez vos
cœurs et vos chan-sons
u-nissons u-nissons nos

ff

coeucs etnos chansons etnos chansons etnos chansons .

♩ L'APRIN
Beau trouba dour

qui partage ta vi e en-tre l'amour la-gloire et la fo - li - e

sots en ce jour à tes sermens fi-dè - - - le pour que ta

bel-lepays à son tour - d'unpeu d'a mouc le trouba-dour pour que ta

bel-lepour que ta bel-le ta bel - - - le pour que ta bel-lepays à son

tour d'unpeu d'amour letroubadour d'unpeu d'amour letroubadour d'unpeu d'a-

-mour le troubadour pour que ta bel - le pa - ye à son

OL:

allons ma bel - le paye à ton tour d'un peu d'amour le trouba -

JEAN

tour d'un peu d'amour le trouba - dour pour que ta bel - le

dour allons ma belle allons ma

belle ma

pour que ta bel le allons ma be - le paye à ton

bel - le ma

- tour d'un peu d'amour le trouba-dour d'un peu d'a-mour le trouba-

- dour d'un peu d'amour le trou - ba - dour

Au bruit des cas ta

- gnettes dansez jeunes fil - let les

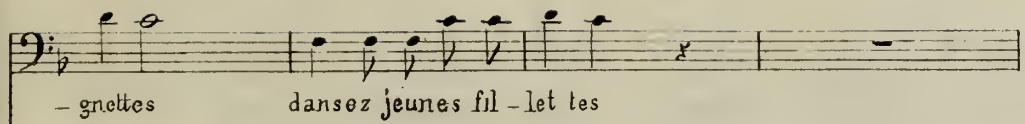

chan tez jeunes gar

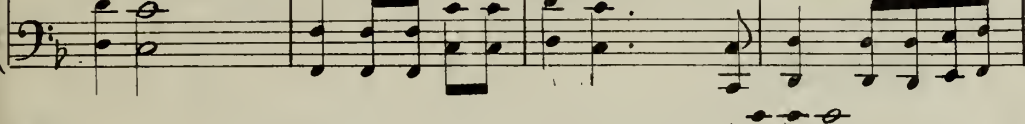
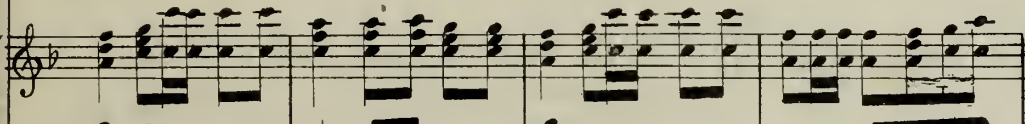
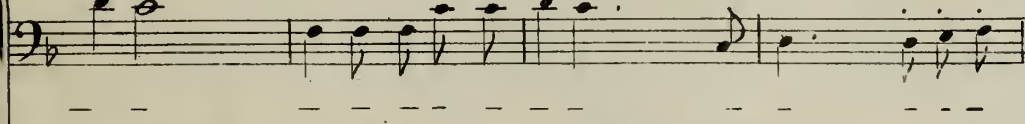
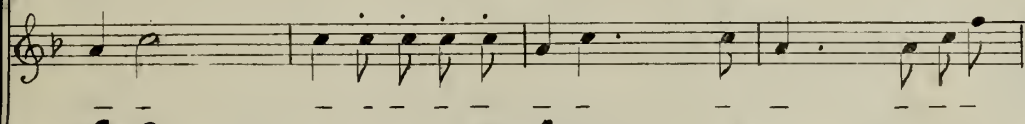
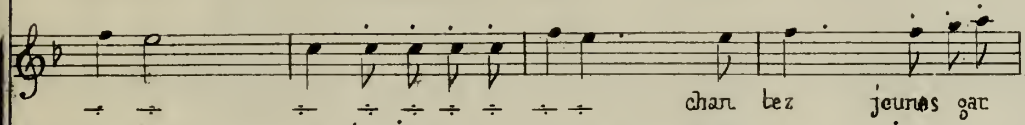

u-nis-sez-ous

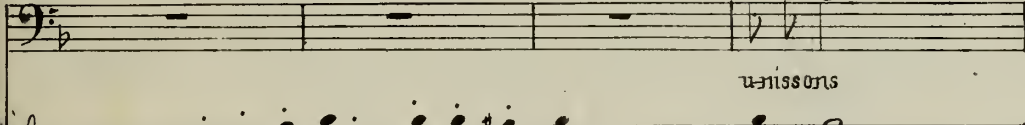

- çons u-nis-sez vos coeurs et vos chan - sons

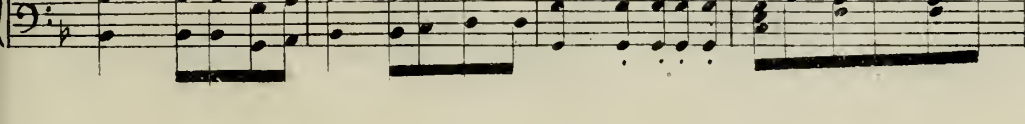
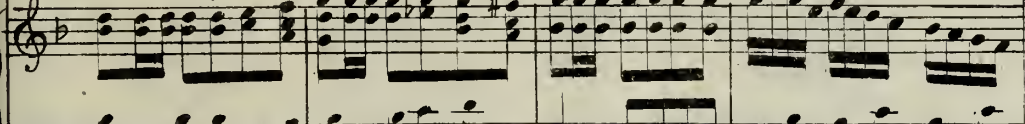
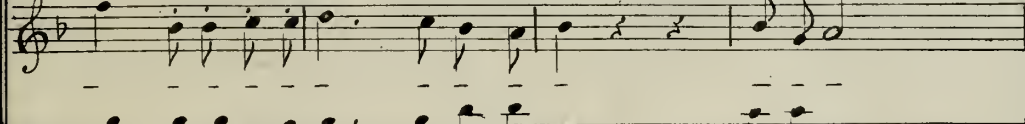
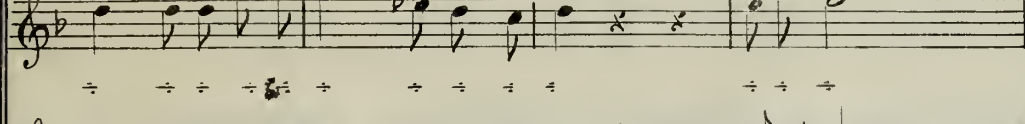
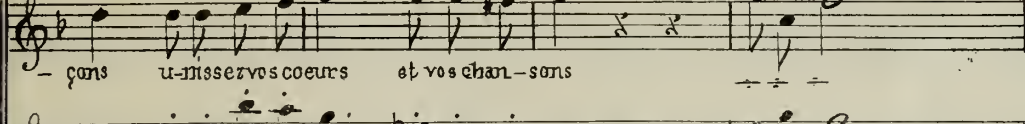

re-nissons nos cœurs et nos chansons et nos chansons et nos chan-

- sons

DUO

N° 12

PIANO

Andantino *tr*

LA PRINCESSE

Lé-poux que je choi-sis

JEAN

LA PRIN

tr est jeu-ne Jeu-ne tant-pis tant-pis

je pensais le con-trai - re je pensais le con-

- trai - re je pen - sais le contrai - re son re - gard son re-

son carac-tè-re? ai-ma- - - - - ble

- tè - re? son cou-

tr

f p

p

in domp-ta - ble e-gal au

- ra - ge et son rang?

p

p

p

mien

al-lons al-lons al - lons il ne lui manque rien non non non nonnon.

pp

je vois le trou — ble qui l'ob —
non il ne lui manque rien ca —

— se — de je vois le trou — ble le
chons le trou — — ble qui me ob — se — de

trou ble qui l'ob — se — de a — —
ca chons le trou — — ble qui l'ob —

—mour a-mour viens à mon ai - de viens à mon ai de

et mon suc - cés se-ra cer-tain et mon suc - cés sera cer-tain amour a-

et mon suc cés

The second system continues the musical score. The vocal line and piano accompaniment are consistent with the first system. The lyrics continue across the system. The piano accompaniment features a steady rhythmic pattern in the bass line and chordal accompaniment in the treble line.

—mour viens à mon ai - de viens à mon ai - de

The third system concludes the musical score on this page. The vocal line and piano accompaniment are consistent with the previous systems. The lyrics continue across the system. The piano accompaniment maintains the same rhythmic and harmonic structure.

— mon suc - ces se ra cer - tain et mon suc - ces se - ra cer -

et mon suc - ces

- tain mon suc - ces se - ra cer - tain mon suc - ces se ra cer -

tain

cet é - poux sans

JEAN

dou - te si tendre va donc vous voir vous voir et vous en -

Ah pour me voir assu - ré ment mais pour m'en - tendre c'est diffé -

ten - dre -

- rent je n'en ré - pondrais pas vraiment je n'en ré - pondrais pas vrai -

JEAN

- ment Que dit el - le dai - gnez m'ap -

son nom?

pre - dreson nom dai - gnez m'ap -

La PHIN

JEAN

Il en fe - sait mys - té - re dans les

pre - dreson nom

poir de sedyer tirmaison a su le préve - nir et lui ren - dre

guer-re pour guerre
 dieux quel es-poir vient me sai-sir quoi cet é-

PRINCESSE
 -poux qui sait vous plaire faut-il en cor faut-il-en - cor

JEAN
 vous le nom mer je ne

al-lons al-lons allons plus de mys-té-re
 puis je ne puis je ne puis plus longtems me lai-re je ne

al - lons al - lons al - lons plus de mys -
 puis je ne puis je ne puis plus longtems me

- té re cédez — à votre ar deur cédez — à votre ar -
 tai - re je cè - - - de à mon ar - deur je cè - - - de à mon. ar -

- deur je vois le transport qui l'en - flamme je vois s'exhaler de son

à — me et son — a — mour et son — bon — heur et

pp

a tempo

son bon — heur et son a

pp

mour et son — bonheur et son a — mour et

p

son bon-heur cédez à votre ar-deur cédez

à votre ar-deur je vois le transport qui l'en-flamme je

vois s'exhaler de son a-me et son a-mour et

son. bon - heur et son bon heur et

pp

son amour et son bonheur et son amour et

s p

son bon - heur je vois s'exhaler de son â - me je

vois s'exhaler de son âme son amour et son bon-

-heur son bon-heur son bon-heur son bon-heur son bon-

-heur et son amour et son bonheur.

ff

ff

CHŒUR FINAL

17^o 13

Allegro

PIANO

sf

vres - se préside a nos bruyans ac - cords a nos bruyans ac -

cords a nos bruyans ac - cords

53