

LES  
**SABOTS**  
DE LA  
**MARQUISE**

Opéra comique en un acte,

*Paroles de MM*

*Michel Carré et Jules Barbier,*

Musique de

**Ernest Boulanger.**

PARTITION PIANO ET CLAVIN  
PAR VAUTHROT.

Prix 8<sup>F</sup> net

PARIS, M<sup>r</sup>. GRUS aîné,  Éditeur,  
Boulev<sup>r</sup> Bonne Nouvelle, 31, vis à vis le Gymnase.

A.V.

Enregistré à Londres et à Leipzig.

# LES SABOTS DE LA MARQUISE.

## PERSONNAGES.

<b>LE BARON</b> .....	<i>Martin ou Baryton</i> .....	<b>M. BISSINI</b>
<b>NICOLAS</b> , valet du Baron	<i>Troul</i> .....	<b>S<sup>te</sup> FOY</b> .
<b>GIROFLÉE</b> , Jardinier.....	.....	<b>PALLANTI</b>
<b>LA MARQUISE</b> .....	<i>Chanteuse légère ou forte</i> , M <sup>lle</sup>	<b>BOLLART</b> .
<b>LISE</b> .....	<i>Jeune Dagacon</i> .....	<b>LEDERCIER</b> .

*La scène se passe en province, au château de la Marquise.*

---

## CATALOGUE DES MORCEAUX.

	Pages.
OUVERTURE.....	2
<b>N<sup>os</sup> 1 DUO</b> ..... Chloris dormait sur la bougère.....	15
<b>2 ARIETTE</b> ..... Vive le veuvage.....	24
<b>3 COUPLETS</b> ..... Vous êtes ma chère maîtresse.....	29
<b>4 AIR</b> ..... Morbleu! corbleu! ventrebleu!.....	54
<b>5 DUO</b> ..... Pourquoi ne mangez vous pas?.....	48
<b>6 ROMBO</b> ..... A vous je m'intéresse.....	77
<b>7 COUPLETS et DUO</b> ..... Fais moi de la belle.....	84
<b>8 FINAL</b> ..... Me voilà... je ne suis plus la même.....	102

---

NOTA. La mise en scène *exacte* de cet ouvrage est rédigée et publiée par M. PALLANTI.

# LES SABOTS DE LA MARQUISE.

OPERA COMIQUE EN UN ACTE.

Œuvre de MM MICHEL CARRÉ et JULES BARRIER.

Musique d'ERNEST BOULANGER.

## OUVERTURE.

*All.<sup>o</sup> molto mod.<sup>o</sup> ♩ = 84.*

PIANO.

*P*

*détachez.*

*PP*

*dolce.*

*Ad lib.*

Third system of a musical score. The right hand has a melodic line with some slurs, and the left hand continues with a rhythmic accompaniment. Dynamics include *p*.

Fourth system of a musical score. The right hand has a melodic line with slurs and accents, and the left hand has a rhythmic accompaniment. Dynamics include *p*.

Fifth system of a musical score. The right hand has a melodic line with slurs and accents, and the left hand has a rhythmic accompaniment. Dynamics include *p*.

Sixth system of a musical score. The right hand has a melodic line with slurs and accents, and the left hand has a rhythmic accompaniment. Dynamics include *mf* and *ff*.

cantabile.

*p*

*p*

grazioso.

*p*

erese:

*p*

erese:

*p*

plus animé.

*p*

*pp*

Fifth system of the piano score, starting with the tempo marking "1<sup>o</sup> Tempo." The right hand has a slower, more spacious melody. The left hand accompaniment is marked with dynamics **ff**, **p**, **ff**, and **mf**, and includes accents (>) over notes.

dim: *p*

*crese:* *f* *ff* *f* Cantando.

*crese:* *ff*

S<sup>a</sup>

S<sup>a</sup>

S<sup>a</sup>

S<sup>a</sup>

S<sup>a</sup>

S<sup>a</sup>

S<sup>a</sup>

N. 1.  
DUO.

Andantino.  $\text{♩} = 104.$

LA MARQUISE.

LISE.

PIANO.

Musical score for LA MARQUISE, LISE, and PIANO. The PIANO part features a complex texture with 'p molto espress.' and 'poco rit.' markings.

LA MARQUISE.

Chloris dor - mait sur la fou - gè - re Ses moutons paissaient à l'en -

*pp* a Tempo.

Musical score for LA MARQUISE and PIANO. The PIANO part is marked 'pp a Tempo'.

-tour

Syl - vandre en voyant la ber -

Musical score for LA MARQUISE and PIANO. The PIANO part includes a large arpeggiated chord.

te ne put maîtri\_ser son a\_mour

LISE.

Voyons un peu comment Syl-

espress. col canto.

a Tempo.

Il s'éri\_a d'une voix

ritenuto un poco.

\_van\_dre sait trouver le chemin des coeurs

poco rit:

a Tempo.

ten\_dre d'u\_ ne voix ten\_dre Chlo\_ris Chlo\_

ritard.

\_ris Chlo\_ris bel\_ le Chlo\_ris pp

suivra.

pp

LA MAR:

Ah! les damnés chasseurs!

LISE.

Bon! voi-

Allegro. ♩ = 96.

*ff*

Maudit soit le

-ci les chasseurs

cor qui résonne encor

Hé-las ma-

un peu plus animé.

-da - me c'est sans dou - te le ba - ron qui se met en rou - te pour chas-

LA MARQUISE.

Que Dieu conlon - de les Barons

- ser dans les environs Ce - lui-là cependant vous

Pourquoi donc vient-il sans la -

ai - me et je crois même d'amour ex - trê - me

- con jeter son air dans ma chanson

Mais écou - tez écou - tez nos chas -

- seurs tout si - len - ce Ils se sont é - loignés je pen - se ah! ma -

LA MAR: *parlé.*

da - me s'il vous plaît Chan - tez le second couplet soit

LISE: *parlé.*

LA MAR:

Ce pauvre Sylvandre Chloris ouvre alors la paupière et voit Syl-

vandre à ses ge - noux A sa sur - prise...  
Allegro.

Ah! les maudits chasseurs!  
Bon! encor les chas - seurs

1<sup>o</sup> Tempo. plus animé. (Reprenant avec colère.)

(Ah! c'est trop fort.) Syl - van - - - dre - - - cher Syl - van - - -

Andantino con moto.

*f* *>* animé.

- dre - - - cher Syl - van - - - dre - - - cher Syl - van - - - dre

Allegro *f*

Je ne puis re -

*f* = 120.

erese:

*ff*

- pren - - dre on ne peut - - plus sen - - ten - - dre et voi -

Hélas pauvre Syl - van - dre

On ne peut plus sen -

*ff*

*p*

- ci le cor Qui ré - sonne en -

- - ten - - dre Et voi - ci le cor voi - ci le cor qui

- cor Et voi - ci ——— le cor ——— qui ré - son - ne en -

ré - sonne encor voi - ci ——— le cor ——— qui ré - son - ne en -

- cor Et voici le cor Qui résonne en -

- cor Et voici le cor Qui résonne en -

cor Et vo\_i-ci le cor qui ré\_sonne en\_cor et

(imitant le cor en riant)

cor Ta\_yand tayand ta\_yand tayand ta\_

*dim.* *p*

voici le cor qui ré\_sonne en\_cor Ta\_yand tayand ta\_yand tayand ta\_

\_yand tayand ta\_yand tayand Et voici le cor qui ré\_sonne en\_cor et

*f*

\_yand tayand ta\_yand tayand

voici le cor qui ré\_sonne en\_cor Hélas pauvre Syl-

*rit.* *f*

*ff*

*f* *p*

On ne peut plus s'en\_ten - dre Et voi-ci le cor Voi-ci le  
- van - dre On ne peut plus s'en\_ten - dre Voi-ci le

*dim:* *p*

*p*

cor qui ré\_sonne en - cor Et voi-ci le cor qui  
cor qui ré\_sonne en - cor Et voi-ci le cor qui ré\_sonne en -

*p* *ff* *f*

ré\_sonne encor qui ré\_sonne en - cor Et  
- cor et voi-ci le cor qui ré\_sonne en - cor et voi-ci le

voi-ci le cor qui ré-sonne en-cor qui ré-son-ne en-  
 cor qui ré-sonne en-cor et voi-ci le cor qui ré-sonne en-

\_cor voi-ci le cor voi-ci le cor  
 \_cor voi-ci le cor voi-ci le cor

*p* *esce:*

Ah! le man-dit cor qui ré-sonne en-cor  
 Ah! le man-dit cor qui ré-sonne en-

*ff* *p*

le mau - dit cor le mau - dit cor qui ré - son - ne en -  
 cor le mau - dit cor le mau - dit cor qui ré - sonne en -

*crisp.*

*f*

- cor le mau dit cor le mau dit cor qui ré - sonne en cor -  
 - cor le mau dit cor le mau dit cor qui ré - sonne en cor -

*ff*

*p*

*dim:*

*pp*

*ff*

N° 2.

ARIETTE.

(♩) *All. ro.*  $\text{♩} = 60$ .

LA MARQUISE.  *Allegro.* Vi - ve le ven -

PIANO.  *f* *p*

 va - ge vi - ve le ven - va - ge Il rompt l'es - cla - va - ge du

 ma - ri - a - ge Bien soite sur ma foi

 Qui rentre sous sa loi sous un ordre ex -

(\*) Ce morceau peut se chanter un ton plus bas.

*grazioso.*

- près du roi Qui rentre sous sa loi

*animez. cresc.*

sans un ordre ex - près du roi

*animez. cresc.*

*f* *ff*

Quando on est jeune et jo -

*pp*

- li - e com - me nous com - me nous C'est fo -

*rit:* *a Tempo.*

- li - e c'est fo - li - e De prendre un nou - vel e - -

*suivez.* *a Tempo.*

*p* >

- pour Pourquoi cou\_rons\_nous

*poco rit.* *a Tempo*

a\_p\_rès des é\_poux A\_p\_rès des é\_poux sots et ja\_loux

suivez. *a Tempo.*

Get\_te bel\_le Flam\_me qui rem\_plit

leur à\_me Au nom de l'hy\_men\_sé

*Ri - te - nu - to.*

- teindra de\_main Au nom de l'hy\_men\_sé teindra de

suivez.

main ah! Vi - ve le veu -

*rit.*

*ff*

-va - ge vi - ve le veu - va - ge Il rompt l'es - cla - va - ge du

ma - ri - a - ge Bien sotté sur ma loi

*f*

*ff*

*p*

Qui rentre sous sa loi sans un ordre ex -

*f*

*p*

*ff*

*dolce*

- près du roi rentre sous sa loi

*grazioso*

*p*

Animez. *crusc.*

Sans un ordre ex - près du roi Oui sans un ordre ex -

Animez. *crusc.* *f* *ff*

- près du roi ex - près

du roi

COUPLETS.

Allegro.  $\text{♩} = 112.$

PIANO .

LISE.  $\text{♩} = 108.$

All<sup>mo</sup> moderato.

Vous ê - tes ma chère mai - tres - se trop dif - fi -

- cile à con - ten - ter en ce monde où le tens nous

pres - se l'a - mour nous dit de nous hà - ter

rit.

suivez .

rf

a Tempo .

En peu plus vite.

le - las que nous sert - il d'at -

En peu plus vite.

- ten - dre trop sou - vent on n'y ga - gne

rien pour moi je suis fille à me ren - dre aus - si -

- tôt qu'on le vou - dra bien aus - si - tôt qu'on le vou - dra

*poco rit.* *Al Tempo.*

bien ai - - nous qui nous ai - me c'est le bon sys -

*poco rit. dolce.* *pp*

-tème c'est le bon sys - tème à suivre i - ci - bas si Ni - co - las

col canto.

*Allegro.*  
m'ai - me si Ni - co - las m'ai - me va pour Ni - ce - las va pour Ni - co -

suivez.

*p Allegro.*

animez.

*f* Beaucoup plus lent.

- las va! va! va! va pour Ni - co - las!

animez.

*f* moins vite

*1<sup>o</sup> Tempo.*

*p*

*ff*

*All<sup>mo</sup> moderato.*

Le che - va - lier pour vous sou - pi - re l'a - mour lui

trou\_ble la rai - son le Ba - ron lui-même a beau

di - re il vous a - dore a sa fa - con

*poco rit.* *animez.*

*suivez.* *ff* *a Tempo.*

En peu plus vite.

si l'un des deux a su vous

En peu plus vite.

plai - re à quoi bon tar - der plus long - tems pour moi le

choix est simple à fai - re Ni - co - las est seul sur les

rangs Ni-co-las est seul sur les rangs et nous qui nous

*poco rit dolce.* **pp**

ai-me c'est le bon sys-tème c'est le bon sys-tème à suivre i-ci

has si Ni-co-las m'aime si Ni-co-las m'aime va pour Ni-co-

suivez. **Allegro.**

animez. **Beaucoup plus lent.**

-las va pour Ni-co-las va! va! va! *ad lib.* va pour Ni-co-

animez! **f** moins vite.

-las!

**1<sup>o</sup> Tempo.** *p* **ff**

Nº 4 .

A I R .

Allegro .  $\text{♩} = 116$ .

PIANO .

LE BARON . *f*.

Morbleucor

-bleu, sambleu, ven\_tre\_bleu! vi\_ve la chas\_se, vi\_ve la chas\_se, vi\_v

-ve le grand air et l'es - pa - ce, vi - ve le bruit, vi - ve la chas - se, vi -

-ve le grand air et l'es pa - - - ce! Aucun roi, je croi, aucun roi, je  
 a Tempo.

croi, ne fut jamais aus - si content que moi, jamais, ja - mais, jamais, non ja

poco riten.

col canto.

- mais! vi - ve le bruit, vi - ve le bruit, vi - ve la chas - - sel morbleu, cor -

presque parlé.

cresc

ff

bleu, sambleu, ventre-bleu!

*ff*

A - vec le jour moi je me lè - ve

*p*

joyeux et ver-meil comme le so - leil joyeux et ver-meil comme le so -

*riten. Grazioso.*

suivez.

- leil d' - u - ne bou - teille que j'a - ché -

*grazioso* *allargando*

*pp* *rit.* *grazioso*

je fê-te gai-ment le nec-tar char-mant, je fê-te gai-

*gaiement*

-ment le nec-tar char-mant je fê-te gai-ment le nec-tar char-mant.

8-  
*mf*

Puis je ga-gne la cam-pa - - gne

*léger*

mon fusil sur l'é-paule et mes chiens me sui-vant

*pp* *mf* *mf* *mf*

The fourth system continues the vocal line with 'mon fusil sur l'é-paule et mes chiens me sui-vant'. The piano accompaniment features a steady bass line and chords in the right hand. Performance markings include *pp* and three instances of *mf*.

*P*

At-ten-ti-ve et craintive la perdrix tend la

*P*

*pp*

tête à l'encontre du vent; sur sa

*mf*

*mf*

*P*

tra-ve Rus-land pas-se, Rus-land pas - - se, il s'arrête et sou-

*pp*

*mezza voce*

- dain son re-gard m'a-ver-tit en si - len - ce; je m'a-

*pp*

*dolce*

- van - - ce et Foi - seau, tout tremblant, sous l'herbe se blot -

- tit pille! tue! pille! tue! dans la

*resc.* *p*

nu - - e il s'envoie et s'é - lance à grand bruit; le coup part... c'est la

*resc.* *ff*

fou-dre, c'est la fou-dre dans la pou-dre, dans la pou - -

poco meno.

*p*

- dre! le pauvre oiseau, frap - pé, vient tom - ber au ha -

*p* eul canto.

*rit.*

- sard, le pauvre oi - seau, frap - pé, vient tom - ber au ha -

- sard, le pauvre oiseau, frap - pé, vient tom - ber au ha -

*rit.*

- sard.

*1<sup>o</sup> Tempo.*

- sard.

Morbleu, cor -

*pp* *crèse;* *mf*

*animez.*

ped

- bleu, sambleu, ventre\_bleu! vi - ve la chas - se, vi - ve la chas - se, vi -

*f* *ff*

ve le grand air et l'es - pa - cel vi - ve le

bruit, vi - ve le bruit, vi - ve la chas - se!

The second system continues the vocal line and piano accompaniment. Dynamics include *crise.*, *f* (forte), and *ff* (fortissimo).

*All<sup>o</sup> moderato.*  $\text{♩} = 12.$

Puis à la ferme, a la ferme je mar -

The fourth system continues the vocal line and piano accompaniment. Dynamics include *p* (piano).

- ré - te;                    on m'acueil le, on nie fé - te,                    on m'ac-

- cueil - le, on                    me                    fé - te,                    et tan\_dis                    que le fer-

- mier,                    et tan\_dis que le fermier                    court au cellier,

*poco allargando.*  
 a                    deanne - ton                    d'un                    air

ten - dre je - de - man - de, je de -

- man - de un 'bai - ser - qu'on veut me re - fu -

- ser, mais qu'on me laisse pren - dre - qu'on veut - me re fu -

- ser mais qu'on me lais\_se pren - dre, dolce.

Puis — sur l'her — be je vais — m'é — ten — dre

*pp*

*con dolcezza.*

et — je m'en dors tranquillement, paisible — ment, non cha — lam —

ment, et je m'en dors — tranquille — ment, et je m'endors tranquille —

*8va dolce.*

*animé*

non — cha — lam — ment

*p rit. ad lib.*

ment, paisiblement, non cha — lam — ment, non — cha — lam — ment

*suivez.*

*pp*

*a Tempo.* *tr* *tr* *tr* *Allegro.*

*pp* *ff*

Mor-bleu, cor-bleu, sam-bleu, ven-tre-bleu. vi-ve la chas-se, vi-ve la

*mezzo, f* *f*

chas-se, vi-ve le grand air et l'es-pa-ce, vi-ve le bruit, vi-ve la

*ff* *p*

The third system continues the vocal line and piano accompaniment. The lyrics are 'chas-se, vi-ve le grand air et l'es-pa-ce, vi-ve le bruit, vi-ve la'. The piano accompaniment features a dense texture of chords. Dynamics include 'ff' and 'p'.

chas-se, vi-ve le grand air et l'es-pa - - - ce! Au-cun roi, je

*ff* *ff* *p*

The fourth system concludes the vocal line and piano accompaniment. The lyrics are 'chas-se, vi-ve le grand air et l'es-pa - - - ce! Au-cun roi, je'. The piano accompaniment features a dense texture of chords. Dynamics include 'ff', 'ff', and 'p'.

*grazioso* *presto*  $\text{♩} = 172$  *léger.*

croi, au\_cun roi, je croi, ne fut jamais aussi content que moi! au\_cun

roi, je le croi, ne fut aus\_si content que moi, ne fut aus\_

*presque parlé.*

\_ si con\_tent que moi! vi\_ve le bruit, vi\_ve la chasse, vi\_ve le

Variante.

grand air et l'es\_pa\_ ce, vi\_ ve le bruit, vi\_ ve la chas\_

animez.

-se, vi - ve le bruit, vi - ve le bruit, vi - ve le

*P* animez.

grand air et l'es - pa - - - - - ce!

*esce.* *ff*

vi - ve le bruit, vi - ve le chas - - - - - se!

*8*

*1<sup>o</sup> Tempo.*

*8*

*8*

N<sup>o</sup> 5.  
DUO.

*All<sup>o</sup> moderato, ♩=152.*

LA MARQUISE.

LE BARON.

PIANO.

LE BARON.

Pourquoi ne mangez vous pas

pour faire honneur au re-pas

pour faire honneur au repas

Musical score for the second system, continuing the vocal lines for Le Baron and the piano accompaniment. It includes the lyrics 'Pourquoi ne mangez vous pas' and 'pour faire honneur au repas'.

Merci

Videz au moins votre ver - re      Faites moi raison

Je n'ai passoiſ

Bah! sans façon      Trim,quez a,vec moi ma

Trop ai -

chè - re Je bois à vo - tre san - té

noble en vé - ri - té

Moi j'aime la bonne chère

Et le bon vin me met en train

oui le bon vin me met en train

allez un peu

quel joli breuvage

Quel le charman - - - te li - plus marqué.

-queur Un doux par - fum s'en dé - - ga - ge

Un doux

riten: a Tempo.

par - fum s'en dé - ga - ge qui nous met la joie au cœur qui nous

riten: a Tempo.

LA MAR:

grazioso. Vo - yez vo - yez quel sot per - son -

met la joie au cœur

suivez. *f* *p*

poes rit:

- na - ge Vo - yez quel plai - sant sei - gneur quel les fa -

- çons quel lan - ga - ge Di - gnes de toucher un cœur di - gnes

rit:

tou - cher un  
 de tou - cher un cœur      Voyez quel sot person -  
 LE BAR:      Vo - yez quel jo - li bren -  
 un peu marqué,      snivez.  
 détaché.

- na - ge voyez vo - yez quel plaisant sei - gneur quel - les  
 - va - ge quel - le charman - - te li - queur un doux

fa - çons quel lan - ga - ge di - gnes de tou - cher un  
 por - fum s'en dé - ga - ge qui nous met la joie au  
 cresc.

cœur di\_gnes de tou\_ cher un cœur de  
 cœur qui nous met la joie au cœur

*f* *p*

tou\_ cher un cœur *animez.* *rf* Voyez quel sot person\_  
 la joie au cœur *rf animez.* Voyez quel jo\_li breu\_vage

*tr* *f* *p* *f* *p*

\_nage digne de toucher un cœur di\_gne de tou\_  
 il nous met la joie au cœur qui nous met la

*p* *f*

*col Canto.* *f*

-che, un cœur qui di - gne de tou - cher un  
joie au cœur qui nous met la joie au

8<sup>a</sup>

*ad lib:*  
cœur di - gne de tou - cher un  
*ad lib:*  
cœur qui nous met la joie au cœur au

8<sup>a</sup>  
*ff*

cœur  
cœur

1<sup>o</sup> Tempo.

Qu'impor - le

Et quoi! Déjà vous vous le - vez

*p détaché.*

Qu'impor te bu - vez sans moi videz la bou - teil - le buvez bu -

- vez Sans moi videz la bouteil - le

Hélas

En voici la fin Ah le bon vin! ah le bon vin!

*p* =  $\frac{2}{2}$  .  $\frac{2}{2}$  .  $\frac{2}{2}$  .  $\frac{2}{2}$  .

Ca - mour tout bas me con -

Ah! vrai - ment

- seil - le De - voir à vos jo - lis yeux

*dim:*

vrai - ment C'est trop gra - ci - eux

Ah ah ah ah! quel le mer -

*f*

Vraiment c'est u - ne mer - veil - le

- veil - le Le ma - riage n'est pas trop

*p*

vo\_vez quel sot per son -

*grazioso.*

mal le ma\_dri\_gal n'est pas trop mal vo\_vez quel jo - li breu -

*un peu plus marqué*

*presque parlé.*

- na - ge voyez vo - yez quel plai\_sant sei - gueur : quelle fa -

- va - ge quel - le char\_man - - te li - queur un doux

- gon quel lan\_ga - - - ge di\_gne de tou - cher un

par\_fum s'en dé - ga - ge un doux parfum s'en dé - ga - ge qui nous

*allargando un poco.*

cœur au cœur di - gne de tou - cher un  
met la joie au cœur qui nous met la joie au

*mf* *poco allargando.*

*a tempo.*

cœur ou di - gne de tou - cher un cœur di - gne de tou -  
cœur ou qui nous met la joie au cœur qui nous met la joie au

*a tempo.* *cres.*

*dim:*

- cher di - gne de tou -  
cœur qui nous met la joie qui nous met la

*mf*

*rit: pp*

cher au cœur di - que de - ton - cher un cœur oui di - gne

joie au cœur qui nous met la joie au cœur oui qui nous

*mf*

de ton - cher - un cœur tou - cher un

met la joie au cœur la joie au

*mf*

cœur

cœur

ch quoi vous me quit -

je vous cède la place  
- et  
et d'où vous vient ce ton, de

*mp*

*Parlé.*  
Vous me déplaît  
- ce à mon in - su vous aurais-je dé - plu

fi donc!  
que voulez-vous j'y vas à la bon - ne fran-

*Parlé*

c'est insoutenable

-quet - le et je mène rondement le sen - timent

voyons dites moi franchement ce qui vous trotte dans la

*pp*

LA MAR:

*All' molto animato.*

Vous le voulez?... eh bien soit je vais vous le dire

D'abord vous aimez trop la

tête

Donnez vous donc la peine de vous assoir

*f* *sur.*

table vous êtes grossier dans vos goûts vo - tre ri - re est in - suppor -

*p*

*Andro.*  
*p*  
 - table vous voulez qu'on rie a - vec vous

*a tempo* *Allegro*

vous a - vez un ton qui me choque de vos chiens vous parlez tou -

*p*

- jours d'un juron ou d'une é - qui - voque vous émail - lez tous vos dis -

- cours d'un juron ou d'une équi - voque vous émaillez tous vos dis - cours vos ha -

*p* *suarez.* *Allegro* *a tempo.*

- bits sont lourds et dif - for - mes vous portez des souliers é -

*animéz.*

— nor — ties, au villa — ge même dit — on vous en contez à l'ame —

*cres.* *f* *animéz. p*

— ton d'aimer le vin — vous fai — tes gloi — re vous chan —

*tr.* *ff* *rit.*

*un peu moins vite.* *rit.*  
— tez des chansons à boi — re et tout en chan — tant vous buvez d'au —

*pp col canto.* *rit.*

*à tempo animato.*  
— tant vous se — mez vous plantez en sou — me vous n'avez

*p*

rien d'un gentil — homme et les loups! je dis loups ga — roux sont encor mieux appris que

*cres.*

vous sont en\_ cor mieux appris que vous sont en\_ cor mieux appris que

vous  
LE BARON. *Parlé.*  
à mon tour

*Le Tempo un peu moins vite.*

D'abord vous è\_ tes mi\_ nau\_ diè\_ re vous po\_ sez tout le long du

jours sans co\_ mé\_ die et sans ma\_ niè\_ re vous ne sauriez di\_ re bon\_ jour

LE BAR.

Vous ne songez qu'à la toi - let - te les chiffons sont votre é -

*p*

- ment mais sur - tout vous é - tes co - quet - te ma - dame é - pou - van - ta - ble -

- ment ah sur - tout vous é - tes co - quet - te ma - dame é - pou - van - ta - ble -

*f* *p*

- ment Qui c'est là votre unique é - tu - de

Pour n'en pas perdre l'habi - tu - de

*tr* *crise;* *p* animez.

animez  
A tous venants jeunes et

- vitez pe vous vous lairez les doux yeux Si l'on boit on perd votre es-  
 -

- ti - me Si l'on mange on commet un cri - me Vous voulez en-  
 -

- fin qu'on meure de laim' en un mot en un mot sachez le ma-  
 -

*riten:* *a Tempo animez.*  
*rit:* *p*

- da - me Vous n'ê - tes qu'un semblant de femme une poupée aux yeux d'é-  
 -

- mais qui sait jouer d'un éven - tal Qui sait jou - er d'un éven -  
 -

-tal qui sait jou - er de l'éven - tal

LA MAR:

Grand mer - ci du pa - né - sy -

moins vite.

*pp*

-ri - que Je re - con - nais la votre a - mour

*riten:*

*f* animato.

Oui c'est

All<sup>o</sup> vivace.

*p*

*col Canto.*

le seul pa - né - sy - ri - que Qui m'inspire i - ci vo - tre a

*ff* Franche-ment du moins il s'ex- pli- que Et se  
 -mour Franche-ment du moins je m'ex- pli- que ma foi tant

*ff* *p*

montre à moi sans dé- tour Vous pou- vez gar- der votre a-  
 pis cha- cun son tour Ma foi tant pis cha- cun son

*ff* *marcato*

-mour vous pouvez gar- der votre amour  
 tour Ma foi tant pis cha- cun son tour

*ff* *erese:*

LA MAB: Poco più moderato. ♩ = 112

Où monsieur vous pouvez re- prendre et vos serments et votre ar-

*p*

- deur  
LE BAR:

Au che - va - lier vous pouvez rendre ce que j'a - vais de votre

Le che - va - lier est a - do - rable charmant parfait incom -  
coeur

- ra - ble

animez - res: *f*

Les Jeanne - tons ont des ap - pas que bien des mar - qui - ses n'ont

animez. *res:*

Allegro *♩*

LA MAR:

pas

Adieu donc vi - vez en rus -

*ff* *p*

vivace.

li - que desais ce que vaut votre amour

Adieu je sais vivre en rusti - que Et je re -

Franchement du moins il s'ex - plique et se mon -

nonce à votre amour Franchement du moins je m'ex - plique ma foi tant

cresc.

tre à moi sans dé - tour Fran - chement du moins il s'ex -

pis - chacun son tour Fran - chement du moins je m'ex -

ff

*p* animez.

-pli - que Et se montre à moi sans détour sans de - tour Vous

*f*

-ph - que Ma foi — tant pis — cha\_cun son tour ma foi

*p* animez.

pou - - vez gar - - der vo - - tre amour — vous pou - - vez

tant pis cha\_cun cha\_cun son tour — vous pou - - vez

83 *rit. cresc. poco a poco*

gar - der vo - tre amour Vous pou - - vez gar - der

gar - der vo - tre amour Vous pouvez garder votre amour Vous

84 *f*

vo - tre a - mour      Qui gardez votre amour — Qui vo - tre a -

pou - vez gar - der votre amour Vous pou - vez gar - der vo - tre a -

*ff*

-mour — vo - tre amour

-mour — vo - tre amour

*tr*

*tr*

*animez.*

## RONDO .

All<sup>o</sup> mod<sup>o</sup> grazioso. ♩ = 116

PIANO .

LISE .

A vous je m'inté-

- res - se pour plaire à ma maî-tresse - pour gagner son amour

soyez hom-me de cour prenez en la fi-gu-re l'ha-bit et la tou-

- nu - re et surtout chan - ger de ton ou - bli - ez Je - anne - ton *dolce* a

vous je m'in - té - res - se pour plaire à ma maî - tres - se pour gagner

son amour so - yez hom - me de cour so - yez hom - me de cour so - yez *poco allargando.*

*poco rit.* *mf* *crise.*

hom - me de cour

*mf* *mezzo. f*

*poco meno.* Sa - vez vous porter une é - pé - e a - vec grâce et sans

*mf* *D un poco più mod<sup>to</sup>*

trébucier sans y commettre d'équipe - e dans un bal sa - vez -

- vous marcher sa - vez vous d'une main adroite puis ser dans l'or de vo - tre  
*pp*  
 douce.

boi - te un tabac qui comme un vieux vin a murison parfum divin et

sur un ja - bot de den - tel - le quand il en tombe une par - cel - le

savez vous d'un ges - te é - lé - gant l'épousseter de votre gant voi -

1<sup>o</sup> Tempo.

la ce qu'il faut faire pour charmer et pour plaire à ce prix

1<sup>o</sup> Tempo.

est l'amour soyez homme de cour

riten.

suivez.

*f*

dim. poco a poco

Savez vous auprès  
douce.

*p*

d'une femme peindre votre amoureuse flamme sans boire sans vous

en ivrer sans vous fâcher et sans jurer savez vous flattant

*p*

son capri-ce quand vient l'oc-ca-si-on pro-pri-ce lui faire à propos le ré-

-gal d'un ré-bus ou d'un madri-gal sa-vez vous par

*f*

*crise. ff*

quel-que sur-pri-se cap-ti-ve son âme in-dé-ci-se son

dole.

*p*

à-me in-dé-ci-se et choisir en fait de ca-deaux et choi-

The fourth system continues the vocal line and piano accompaniment. The vocal line has a melodic phrase, and the piano accompaniment provides harmonic support.

-sir en fait de ca-deaux au-tre chose que des sa-bots mais mais

*p* suivez. *ff*

*pp*

surtout savez vous at - tendre sans le for - cer l'a - ven si tendre que

*pp*

*poco rit.*

vous voulez en ob - te - nir sa - vez vous le laisser ve - nir sa -

*poco rit.*

*mf*

animez un peu.

- vez vous respirer les ro - ses et les cueillir sans les froisser sa -

*p*

animez un peu.

*f*

- vez vous en cor bien des cho - ses sa - vez vous seulement dan - ser

*ff*

suivez.

*f* *ad libit.* *rit.* 1<sup>o</sup> Tempo.

ah! voi - là ce qu'il faut faire pour charmer et pour

*pp*

plai - re à ce prix est l'a - mour so - yez hom - me de

animez.

cour voi - là ce qu'il faut fai - re pour char -

animé.

*cresc.*

- mer et pour plai - re à ce prix à ce

*f* *p*

prix est l'a - mour à ce prix est l'a -

cresc.

-mour so - yez hom - me de cour à

p

ce prix est l'a - mour à ce prix est l'a -

cresc.  
col canto.

-mour so - yez hom me de cour

ad lib.

N<sup>o</sup> 7.

## COUPLETS ET DUO.

*Moderato, ♩ = 80.*

LA MARQUISE.

Fais-moi de la belle un portrait fi - dèle

(\*)

NICOLAS.

*Moderato.*

PIANO.

*Alligretto, ♩ = 104.*

1<sup>er</sup> COUPLET. NICOLAS.

Damvo-yez vous foid'Ni-co-las c'te deamiton

2<sup>me</sup> COUPLET.

Damaf sait tout c'qui faut sa-voir af ne cachi

(\*) on peut chanter ces couplets un ton plus bas, jusqu'au signe ⊕ Page 85.

Et ne me déplaît pas ————— c'est e qu'on ap-pelle un beau brin  
 point qu'est bon le voir ————— d'rire et d'boire al' nes'fait point

d'fil-le elle a l'œil frais et l'œil qui bril- - - - le elle a l'œil  
 sou-te et l'œil-manch' faut voir comm'al sou- - - - te dan' faut voir

frais et l'œil qui bril-le des mains comm' ça des pieds comm'  
 tout voir comm'al' sou-te les bras par-ci les jamb's par

ça ah! ——— que jo - li brin d'fill' que jo - li brin d'fill' ça fait  
 la ah! ——— que drol' de dan - seus' que drol' de dan - seus' ça fait

*presque parlé.*  
 là des mains comm' ça des pieds comm' ça ah! ——— que jo - li brin  
 là les bras par ci les jamb's par là ah! ——— que drol' de dan -

*poco rit.*  
 d'fill' ah! ——— que jo - li brin d'fill' que jo - li brin d'fill' ça fait  
 - seus' ah! ——— que drol' de dan - seus' que drol' de dan - seus' ça fait

*poco rit.*  
*suivez.*

*cresc. allarg.*

lu — que jo — li — brin d'fil' ça fait lu des mains comm' ça des pieds comm'

*cresc. allarg.*

lu — que dro' de — d'aus' ça fait lu les bras par — ci les jamb's par

*un peu plus fort:*

*lour.*

*cresc. surez. f*

*ff*

ça — vous d'mandez son portrait le v'la

*ff*

lu — vous d'mandez c'qu'el'sait fair' le v'la

*ff*

*p surez. ff*

LA MER:

*ma-*

Pour char

*Moderato.*

mer et pour plai — re — quesait elle fai — re

*p*

2113

LA MAR:

*All.<sup>o</sup> moderato, ♩ = 104.*

*All.<sup>o</sup> moderato.*

Je veux aus-

-si qui tu me di - ses comment on fait l'amour chez

VOUS  
NICOLAS.

Dan les gar - çons dis des bê - ti - ses

LA MAR:

et les fill's len's allong<sup>2</sup> des coups en fin

en - fin com - ment dit - on je t'ai - me allons vi - te

allons vite ap - prends moi ce - la  
NICOLAS.  
on dit comm' ça

j'aimons tout mè - me m'veux tu j'te veux

LA MARIE: *grazioso.*  
qui c'est  
c'est dit top là m'veux tu j'te veux c'est dit top là  
*mf* *rit.* *pp*

ain-si qu'au vil - la - ge on fait la cour est-ce donc la le lan -

- ga - ge — que veut l'a - mour —  
*un peu plus animé.*  
 oui c'est comm' ça qu'au vil - la - ge —  
*mf un peu plus animé.*

— nous f'ons la cour on s'donn' des coups c'est l'a - sa - ge — pour preuve d'a -  
*mf*  
*al lib.*

## LA MAR:

qui c'est ain - si qu'au vil - la - ge on  
 — amour oui c'est comm' ça qu'au vil - la - ge oui c'est comm' ça qu'au vil - la - ge, nous f'ons la  
*p*

lul lu cour est ce donc

cour nous l'ons lu cour ou s'donn' des coups c'est fu - sage ou s'donn' des coups c'est fu -

la le lun - ge

- sa ge pour prouv' d'a - mour pour prouv' d'a - mour dan ou s'donn'

*légér.*

ge que vent la

des coups c'est fu - sage ou s'donn' des coups pour prouv' d'a -

*cras:*

-mour que veut que veut l'a -  
 -mour on s'donn' des coups on s'donn' des coups pour prouv' d'a -

-mour est-ce donc le lan - ga - ge que veut l'a -  
 -mour on s'donn' des coups c'est l'u - sa - ge pour prouv' d'a -

-mour  
 -mour

et charmant - sa - ge il faut se confor - mer c'est le moyen je

pp

VARIANTE.

sa - ge de me fai - re ai - mer

*ad lib:*

*rit:*

NICOLAS.

de ce gar -

je - ni - que comm' a mi dé - vi - sage

*peu riton:*

- con pre - nous d'a - bord u - ne le - çon

ou dirait qu'am' trou - ve - ar gar -

*adiev.*

je suis Jeanne - ton je suis Jeanne - ton

NIOLAS

ah! ben

si vous ês Jeanne - ton faut changer d'ton faut changer d'ton

*cres.* *pp*

LA MAR:

ah! bien vo - vous par - le - sans ri - re

hi! hi! hi! hi!

ah! dam il

*riant.)*

est-ce là ce que tu sais di - re

est sûr et cer - ton

Quoi c'est

*a tempo.*

*dim:*

qu'il fait un jo-li temps c'ma - tin qu'il fait un jo-li temps c'ma - tin

ain - si qu'au vil - la - ge — on fait la cour

*gaiement.*

dan c'est comm'ça qu'au vil -

quoi c'est

- la - ge — nous l'sons la cour oui c'est comm'ça qu'au vil -

*p*

ain - si qu'au vil - - la - ge on fait la  
 - la - ge oui c'est comm' ça qu'au vil - la - ge nous l'sous la cour nous l'sous la

cour est - ce donc  
 - cour oui c'est comm' ça qu'au vil - la - ge oui c'est comm' ça qu'au vil -

la ce lu - - - - - ge -  
 - la - ge nous l'sous la cour nous l'sous la cour dan j'n'en sa -

*legg.*

ge — que vent — l'a —

— vous pas d'a — van — ta — ge? non j'n'en sa — vous pas du — van —

*cres:*

mour — que vent l'a — mour que vent — l'a —

— ta — ge ou c'est comm' ça qu'on s'f' sons l'a — mour qu'on s'f' sons — l'a —

*f* *p* *f*

— mour est — ce donc le lan — ga — ge que vent l'a —

— mour j'n'en sa — vous pas du — van — ta — ge a — dieu bon —

*f* *ff*

-mour  
 - jour  
 allons parle  
 je le permets

*Non: presque parlé, hésitant.* *Alegro, ♩=432.*  
 ch' ben done... ch' ben done!... ah! ben tant pis ch' ben done  
*1<sup>o</sup> Tempo.*

ch' ben douc j'te trouvons gen - til - le j'te trouvons gen -

LA MER:  
 quoi ma\_ raud vous me tu\_ to\_ yez vous me tu\_ to\_ -  
 - til - le

-177

*J*'suis beau gar - çon ——— *J*'suis beau gar - çon toi t'es bell' fil - - -

un ins - tant vous vous ou - bli - ez

\_le toi t'es bell' fil - le

*p* *f*

$\text{♩} = 138.$

vous vous ou - bli - ez

bon - -

*ff* *ff*

gré mal - gre - fait qu'on m'em - bras - se - fait qu'on m'em -

- bras - se oui v'le tou - jours comment qu'ça s'pass' dans les a -

## LA MER:

de son a - - - mour je

- mours oui v'le tou - jours comment qu'ça s'pass' comment qu'ça

crains l'ai - - - da - ce ob! c'ed ho!

s'pass' dans les a - - mours v'le tou - jours oui tou -

li quit - tous quittons la pla - ce  
 - jours comment qu'ça s'pass' dans les a - mours bon

à l'ei - de au se -  
 gré mal - - ré faut qu'on m'em - -

-cours de son a - - - mour je  
 - brasse v'là tou - jours v'là tou - jours comment qu'ça

crains l'ou - dace ô ciel! ho -

s'pass' dans les a - mours v'la tou - jours comment qu'ça

*p* *mf*

- li quit - tons quittons le pla - ce au se -

s'pass' comment qu'ça s'pass' dans les a - mours v'la tou -

*animé.* *f* *animé.*

- cours au se - cours au se -

- jours com - ment qu'ça s'pass' dans les a -

*ff*

- cours à l'ai - de - mi vo - leur au se -  
 - cours ou v'la tou - jours com - ment qu'a - s'pass' fait qu'on n'eu -

*cres.*

*La Marpise sort en lui dormant un soufflet.*

- cours au se - cours  
 - brass' fait qu'on n'eu - brass' fait qu'on n'eu - bras -

*ff*

- se

N° 8  
FINAL.

*All. cresc. ♩ = 92.*

LA MARQUISE.

LISE.

NICOLAS.

LE BARON.

PIANO.

LE BARON.

Me voi-là me voi-là me voi-là me voi-là

je ne suis plus le mè - me il faudra que l'on m'ai - me que tout cède à ma

loi que tout cède a ma loi me voilà

me voilà me voi - là je suis content de moi je suis content de

moi je suis content de moi je suis content de moi je suis content de moi je

*ad lib.*

suis content de moi je suis con - tent je suis con - tent — de —

LISE.

eh quoi monsieur c'est vous

NICOLAS.

eh — quoi c'est vous not'

moi

LISE (*souriant.*)

j'hési - tais à vous recon - naître

maître j'osais seulement pas vous r'con-

- maître  
le Baron à Lise,

jà profi - té de ta le - çon me trou - ves - tu bon - ne fa -

LISE. (*trout.*)

ah! ah! ah! ah!

NICOLAS. (*trout.*)

oh! oh! oh!

- çon pourquoi ri - re

LISE.

at - teu - dez - tenez vous

oh!

qu'est-ce à di - re

toi tenez-vous, toi nous ad - lions voir je sup -  
 NICOLAS,  
 pour - quoi?  
 LE BARON,  
 pour - quoi pour - quoi?

-po - - - se une au - tre mé - tamor - pho - - -  
 rit:

LA MAR:  
 Me voi là me voi là me voi là  
 se  
 f. g.

me voi-là je ne suis plus Le mè - me il faudra que l'on

m'ai-me que tout cède à ma loi que tout cède à ma

loi me voi-là me voi-là me voi - là je lui plairai je

croi je lui plirai je croi je lui plirai je croi je lui plirai je

croi-je lui plai-rai je croi-je lui plai-rai je croi-je lui plai-rai je lui plai-

*cris:* *f*

*ad lib.*  
-rai je lui plai-rai je croi

LE BARDON

Quoi Mor-qui-se c'est

LA MAR:

que vois-je ici pa-rai- tre j'hé-si-tais à

VOUS j'hé-si-tais à

*f* *pp*

vous recon\_nai - - tre  
 HÉLÈNE. (*rites.*)

ah ah ah ah! ah! ah! ah! ah! ah! ah! ah! ah!

NICOLAS. (*rites.*)

ah ah ah ah! ah! ah! ah! ah! ah! ah! ah! ah!

vous recon\_nai - - tre

*animoz.* *f > p cres. > p*

*f > p* *ff*

8<sup>a</sup> *p* *f*

La MARE. *Andantino.*  $\text{♩} = 80$ . **DUO.**

Quel étran\_gre change\_ment quel bi\_zarre accou\_tre!

Quel étran\_gre change\_ment quel bi -

*Andantino.* *pp*

ment je ne sais vraiment comment  
 - zaire accou\_trement je ne sais vraiment

*pp*

le regarder sans ri - - - re que lui di\_re  
 com - ment la re\_gar\_der sans ri - re que lui di\_re

que lui di - - re je ne sais vrai - ment comment  
 que lui di - re je ne sais vrai - ment comment

le re\_gar\_der sans ri - re que lui di - re *pp* que lui

la re\_gar\_der sans ri - re que lui di - re *pp* que lui

di - re *Parlé.*

di - re *animez un peu* al - lons al -

lons abor\_dons la

en vé - ri - té en vé - ri -

*ff* *allegretto un poco.* *p* *sustenido.*

*mezz*  $\bullet = 84.$

*crus.*  
le re - Mor - qui - - - se - il est temps d'

est temps que je vous le di - - - se

vous l'empor - tez vous l'empor - tez en ma - jes -

- té en gra - ce en esprit en

*(cherchant.) grazioso.*

*Espresso.*

grâce en esprit en beau - té - vous l'empor - tez sur Vé - nus

*avec emphase.*

mè - me sur Vé - nus mè - me vous l'empor -

*supra f* *ad lib*

- tez sur Vé nus mè - me

*suivez* *mez f*

en vé - ri - té voilà pour quoi voi - là pour quoi chacun vous

*un peu plus vite.*

ai - me vous l'emportez sur - - - - - sur - - - - - Vé -

- mis - - - - - me - - - - -

*col canto,* *cres:*

*Allegando,* *1<sup>o</sup> Tempo,*

- - - - - me en vé - ri - té - - - - - voi - là pour - quoi

pour - quoi cha - cun vous ai - - - - - me en vé - ri -

Ⓢ Les huit mesures comprises entre les deux signes se passent au théâtre.

-té voi - là pour - quoi cha - cun vous ai -

- me en vé - ri - té voi - là pour - quoi voi - là pour -  
*ammez.*

- quoi voi - là pour - quoi cha - cun vous ai -

*ad lib.* *cres.* *tr*

LA MAR;

*Allegro.*  $\text{♩} = 58.$

Quel é - tran - ge compli -

- me

*ff* *tr* *tr* *Allegro.* *p*

ment quel

cl - le doit me trouver char\_mant cl - le doit me trouver char -

Moderato, ♩ = 88.

tran - ge com - pli - ment

\_mant cl - le doit me trouver char\_mant

*cres.* *f* *p* *pp*

Moderato.

LA MAR:

Vol - compli - ment ne m'emb' point hê - - - te

tout vous ré - pond' que qu'chos d'hon - nè - te

*mod.* *p*

primo d'a - bord j'm'y con - nais - sons j'vous trou - v' plus

bi - au qu'ben des gar - çons ah! et ben plus

ai - mabl' que l'gros Pierre ben plus ai - mabl' ben plus ai - mabl' ah ben plus

aimabl' que l'gros Pierre v'li pour - quoi v'li pourquoi c'est vous que j'pré -

- li - re d'tout fa - con v'li pourquoi c'est vous que j'pré - li - re d'tout fa -

— con d' tout l' — con ah! — ah! — ah! — ah!

Ped:

v! — pou — quoi — c'est vous que j' pré — fé — è — re

*p col canto,* *rit:* *ff*

LE MARON. (à part.) *Alegro, ♩=88*

Quel é — — tran — ge — compli — ment — quel é — — tran — ge — compli —

*ff* *Allegro*

LA MAR: *♩=96*

Je dois lui plaire — assu — ré — ment — je dois lui — plaire — assu — ré — ment

— ment Char — — —

*ff* *Tempo moderato*

ah m'sieu l' Ba\_ ron vous ê's ben bon

\_mante E\_ glé \_\_\_\_\_ bel \_ \_ \_ le\_ Chlo.

ah m'sieu l' Ba\_ ron vous ê's ben bon

\_é \_\_\_\_\_ à vos pieds me voi \_ ci charmante E\_

*(riant)* ch ch ch ch *presto.* hi hi hi hi

\_glé \_\_\_\_\_ bel\_ le Chlo \_ é \_\_\_\_\_ morbleu j'emra\_ ge

*presto.*  
*ff*

LA MAR:

LE FAUCON, *mf* quel len - ga - ge

morbleu! corbleu! j'en - ra - ge

LE BARON, *♩ = 126.*

*tracc.* laissez aux fil - les du vil - la -

*f* *hier.* *p*

LA MAR:

Votre ha - bit vous va

- ge un jar - gon qui ne vous sied pas

*p*

mal je vous le dis tout bas bien bas bien

*p*

bas et de - vant et a - veu par bon - té je re - cu - le vo - tre lan -

- ge - - ge est ri - di - cu - le hé - las

LE BARON.

ri - di - cu - le

oui hé - las oui

ri - di - cu - le

Mar -

- quise en vé - ri - té le ri - di - cule i - ci n'est pas de mon cò -

LA MER:

il est du men - teur -

vous de - vi - ez

je m'en rap - porte au ri - re de nos gens

le recon - naitre

non pas non pas

c'est vous qui les avez fait ri - re

ces ri - res ou - tea - geants é - taient pour

vous pour vous ce - là

pour vous pour vous pour vous

*p* *cres.*

vous plaît a di remais vous me permet

*f*

-lez d'avoir un autre a vis d'a voir un autre a

*p* *p* *cres.*

$\text{♩} = 132.$

-vis

LE BARON.

c'est bien c'est bien de ma compli - san - ce

*f* *ff* *p* *leg.*

## LA MARE

C'est bien c'est bien de  
 voi - là le prix voi - là le prix

ma com - plé - sa - ce voi - là le prix voi - là le prix  
 voi - là voi -

- là comme on récom - pen - se un cœur é - pris un cœur é -  
 voi - là voi - là comme on récom - pen - se un cœur é - pris  
 - pris

*mf* *p* *f* *p*

un cœur é - pris voi - là \_\_\_\_\_ de ma complai - san - ce voi -

voi - là \_\_\_\_\_ de ma complai - san - ce voi -

- là voi - là le prix voi - là \_\_\_\_\_ comme on re - com - pen -

- là voi - là le prix voi - là \_\_\_\_\_ comme on re - com - pen -

- se un cœur un cœur é - pris de ma complai - san -

- se un cœur un cœur é - pris \_\_\_\_\_ oui de ma complai -

— ce — voi — là — voi — là — le — prix — voi — là — le — prix —  
 — son — ce — voi — là — le — prix — voi — là — le — prix —

*ff* *p* *crisp.*

— voi — là — le — prix — voi — là — le — prix — voi — là — le —  
 — voi — là — le — prix — voi — là — le — prix — voi — là — le —

*f*

prix — de — ma — com — plé — son — ce — voi — là — le — prix — voi — là — le —  
 prix — voi — là — com — me — on — ré — com — pense — un — cou — ra — ge — pris — voi — là — le —

*p* *ff*

prix

prix

*alluv.*

p

LA MAR: *All<sup>o</sup> ritard.*,  $\text{♩} = 92$ .

(*chant*)

*alluv.*

ah ah ah ah ah

p

p

Bar.

LE BARON.

ah ah ah ah ah

p

ron que di-tes-vois

chère Ma-ri-que mor-bleu que voulez vous qu'on

ah ah ah ah ah ah bien vous me plaisez ah - si

di - se ah ah ah ah ma

grand merci ah ah ah ah ah ah ah ah ah ah

foi et vous aus - si ah ah ah ah ah ah ah ah ah ah

ah ah ah ah ah ah ah ah ah ah ah

ah ah ah ah ah ah ah ah ah ah ah

*f p f p p*

NICOL:

Ex - cu - sez mais faut qu'on vous

*p*

LISE:

Par - don ma - da - me la Mar - qui - se Le cheva -

NICOL:

Édi - se faut qu'on vous Édi - se Jean'ton comm'

- lier vient d'ar - ri - ver Le che - va - lier vient d'ar - ri -

ca vient d'ar - ri - ver Jean'ton comm'ca vient d'ar - ri -

LA MAR: Parlé.

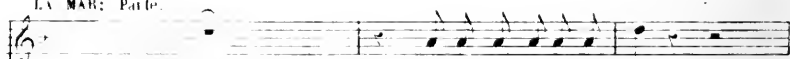

le chevalier

Je ne puis le re\_ce\_voir

EUF.

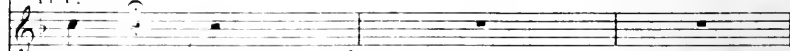

-VEF.

NICOLAS.

LE BARON. Parlé.

poco rit:

Jeanneton eh morbleu qu'elle aille au diable

Ah ce

LE BAR:

mot me rend l'es - pour

Est-ce un par\_don?

est-ce un par\_

LA MAR:

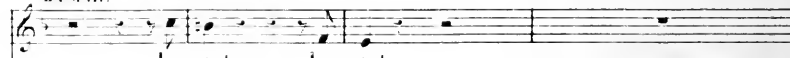

In\_ grat

In\_ grat

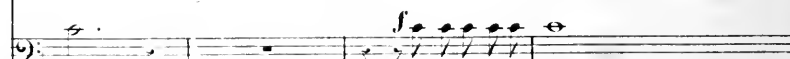

\_don

Vous êtes ado\_ ra\_

## LA MAR:

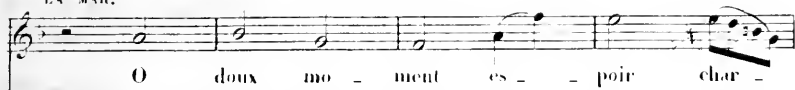

LISE,

NICOLAS,

LE BARON,

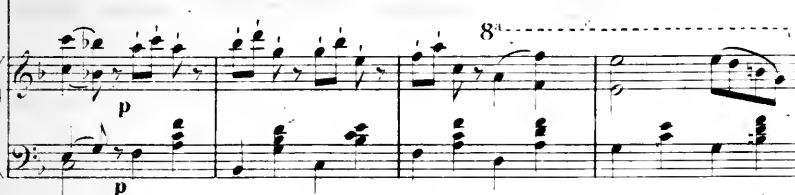

*rit.* *crise: animez.* *f*

-ment es-poir char-mant ô doux moment ô doux moment espoir char-

*crise:* *f*

-ment tendre et char-mant ô dénouement tendre et charmant tendre et char-

*crise:* *f*

-mant d'un tendre a-mant v'là Fa- - gré - ment d'un tendre a-

*crise:* *f*

-ment a - ven char-mant ô doux mo - ment a - ven char-

*crise:* *ff*

*Allegretto, ♩ = 60.*

- mant

- mant

- mant

- mant

*Allegretto. (On parle.)*

*animez.* *dolce.*

LE BAH:

$\text{♩} = 112$ . *grazioso*.

.Je vous promets de ne jamais jurer Mais quit\_tous un rôle emprun\_

LA MAH:

*grazioso*.

Le cœur seul fait les gentils\_

\_té restons chacun ce que nous sommes

\_hom\_mies

L'a\_mour seul donne à la beau\_té la

grâce de la vé - ri - té la grâce de la vé - ri -

NICOL:

Quelqu'fois nos maîtres en vé - ri - té sont tout d'mêr' ben plus fous qu'nous n'som -

-té  
un peu plus vite.

- mes quand j'mangeons des pom'm's c'est des pom'm's quand j'som'm's amoureux d'un beau -

LA MAR: plus vite.  $\text{♩} = 80$ .

LISE: Mais quittons un rôle emprun -

NICOL: Mais quittons un rôle emprun -

-té j'lé-pousons sans dif - fi - cul - té Mais quittons un rôle emprun -

LE BAR: Mais quittons un rôle emprun -

plus vite.  $3^{\text{e}}$

- té res - tous cha - cun ce que nous sommes Le cœur  
 - té res - tous cha - cun ce que nous sommes Le cœur  
 - té res - tous cha - cun ce que nous sommes Quand j'mangeons  
 - té res - tous cha - cun ce que nous sommes Le cœur

84

seul fait les gentils hommes l'a - mour seul donne à la beau -  
 seul fait les gentils hommes l'a - mour seul donne à la beau -  
 des pomms c'est des pomms quand j'suis a - mou - reux d'un beau -  
 seul fait les gentils hommes l'a - mour seul donne à la beau -

*p*

LA MAR:  
 - té la grà - ce de la vé - ri - té la grà - ce

LIS-F:  
 - té la grà - ce de la vé - ri - té la grà - ce

NOÛL:  
 jé - pou - sés sans dif - fi - cul - té jé - pou - sés

LE BAR:  
 - té la grà - ce de la vé - ri - té la grà - ce

8<sup>a</sup>

de la vé - - - ri - - - té

de la vé - - - ri - - - té

sans dif - fi - - cul - - - té

de la vé - - - ri - - - té

8<sup>a</sup>
