

312  
19

ARRIETA, BARBIERI, BRULL,  
CERECEDA, CABALLERO, CHUECA, ESTELLÉS,  
HERNANDEZ, GIMENEZ, MARQUÉS,  
NIETO, RUBIO, TABOADA,  
TORREGROSA, VALVERDE.

# REPERTORIO

ZARZUELAS EN UNO Y DOS ACTOS  
de los maestros mas notables

USED  
SHELF  
M  
1503  
C46P

UNIÓN MUSICAL ESPAÑOLA  
(Antes CASA COTESIO)  
EDITORES  
MÚSICA, PIANOS E INSTRUMENTOS  
Carrera de San Jerónimo, 34  
MADRID

BILBAO: Cruz, 6. - BARCELONA: Puerta del Ángel, 1 y 3. - SANTANDER: Wad-Ras, 7.

*Wad-Ras*

# EL PUÑO DE ROSAS

Zarzuela en un acto

LETRA DE LOS SRES.

ARNICHES Y ASENSIO MAS.

MUSICA DEL MTR.

R. CHAPI.

*Propiedad.*

*Pr: fijo 180 Pts.*

## №. 1. Introduccion y Coro.

**PIANO.**

*Lento.*

*ff*

*p* *dism.* *pp* *f*

*dism. p* *dism.* *pp* *ff*

*pp* *ff*

*p* *dism.*

(TELON)

*f* *p* *dism.* *pp* *pp*

*ppp*

**Allegro moderato.**

TIPLES 1<sup>as</sup>

*p*

U - na gi - ta - na vie - ja me di - jo un di - a que yo porsus. a -

TIPLES 2<sup>as</sup>

U - na gi - ta - na vie - ja me di - jo un di - a

*pp*

- chares me mo - ri - ri - a y a ser - tó de tar mo - do

que yo por sus a - cha - res me mo - ri - ri - a y a ser - tó de tar

mi pen - sa - mien - to que me pu - se más gor - da... der sen - ti -

mo - do mi pen - sa - mien - to que me pu - se más gor - da...

- mien - to. No cre - as nun - ca, ro - sa tem - pra - na, en los au -

der sen - ti - mien - to. No cre - as nun - ca, ro - sa tem - pra - na,

Rosario.

4

gu rios deu na gi ta na No les ha gas ca so songa na de ha en los au gu rios deu na gi ta na

blá; no les ha gas ca so Socorro. Yo que he de ha cé ca so de ce zas con de nás! CORO. 2º U na gi ta na.

TIPLES 1º U na gi ta na vie ja me di jo un di a que yo por sus a TIPLES 2º vie ja u na gi ta na vie ja me di jo un di a

CORO.

- cha-res me mo-ri - ri - a y a-se-r-tó de tar mo-do

que yo por sus a - cha-res me mo-ri - ri - a y a-se-r-tó de tar

mi pen-sa - mien-to que me pu-se más gor-da... der sen-ti -

mo-do mi pen-sa - mien-to que me pu-se más gor-da...

- mien-to. No cre-as nun - ca, ro - sa tem - pra - na, en los au -

der sen-ti - mien - to. No cre-as nun-ca, ro - sa tem - pra - na,

*rall* - - - - *Secorro.*

gu - rios de - na gi - ta - na. Es - ta ra - ya de tu

en los au - gu - rios de - na gi - ta - na.

ma - no, ca - pu - yi - to de a - su - se - na quiéde - si quedó mo - re - nos por

*pp*

ti se - nue - re de pe - na y quee - tó pa - san - do du - cos y fa - ti - ga por lo

dó y que vi á ver un des - gus - to si no lo re - me - dia

Como antes.

Dios!

CORO. 1º 2º

Eso el o - tro di - a me lo di - jo á mi. Pos á mi me di - jo lo mes - mo que a

Rosario.

No les ha - gas ca - so son ga - na de ha - bla! No les ha - gas ca - so..

Socorro.

¡ti! Yo que he de ha - se'

TIPLES 1<sup>as</sup>

ca - so! no *far-ta-ba* más. U - na gi - ta - na vie - ja me di - joun

TIPLES 2<sup>as</sup>

U - na gi - ta - na vie - ja u - na - gi - ta - na

di - a que yo por sus *a - cha-res* me mo - ri - ri - a

vie - ja me di - joun di - a que yo por sus *a - chares* me mo - ri -

y *a-ser-tó* de tar mo - do mi pen - sa - miento que me pu - se mas

- ri - a y *a-ser-tó* de tar mo - do mi pen - sa - miento

gor - da... der sen - ti - mien - to. No cre - as nun - ca,

queme pu - se más gor - da... der sen - ti - mien - to. No cre - as

rall.

ro - sa tem - pra - na, en los au - gu - rios deu - na gi - ta - na.

nun - ca, ro - sa tem - pra - na, en los au - gu - rios de una gi - ta - na.

Lento.  
Socorro.

Pe - ro no te a - pues, ni - ña, que esta ra - yame a se - gu - ra que un ma - qué la má de

*pp*

ri - co za prenda o de tu hermo - su - ra y te ha - rá mu - cho re - ga - los

y vendrá pronto por ti y es - ta - rá je - cha una rei - na y á zula o se - rá fe -

**Allegro animato.**

- liz.

**CORO.**

TIPLES 1<sup>as</sup>  
p ¡Ja! ¡ja! ¡ja! ¡ja! Un mar - qué na - da me - no que a - tro - si - á! M'a - le -

TIPLES 2<sup>as</sup>  
p ¡Ja! ¡ja! ¡ja! ¡ja! Un mar - qué na - da me - no que a - tro - si - á! M'a - le -

pp

Rosario.

- gri - to de ver - la tan ri - gu - lá. Es - tas no nos de - jan; to may ve - te

- gri - to de ver - la tan ri - gu - lá.

Socorro.

ya, y o - ja - lá que a - sier - tes! Pues no he de a - ser - tá? ca - pu -

- yi - to de ro - sa tem - pra - na tú

lo ve - - rás!

TIPLES 1<sup>as</sup>

CORO

TIPLES 2<sup>as</sup>

¡Ja!

¡Ja! ¡ja!

¡ja! ¡ja! ¡ja! ¡ja! Un mar-qué na-da me-no-quea-

¡ja! ¡ja! ¡ja! ¡ja! Un mar-qué na-da me-no-quea-

-tro-si-a! Ma-le-gri-to de ver-lan ri-gu-lá! No has ca-so Ro-

-tro-si-a! Ma-le-gri-to de ver-lan ri-gu-lá! No has ca-so Ro-

- sa - rio, no cre - as ná que e - sa vie - ja in fun - dio - sa te vá a en - ga - -

- sa - rio, no cre - as ná, que e - sa vie - ja in fun - dio - sa te vá a en - ga: - -

Carmencilla.

- ñá. Que la en - ga - ñe ó que nó lo mis - mi - to la dá ye - so po - co a vo -

- ñá.

CORO.

Lento. (doble.)

- so - trassos qué im - por - tá. M'a - le - gri - to de ver - la tan ri - gu - lá.

M'a - le - gri - to de ver - la tan ri - gu - lá.

*ff*

Socorro. (dentro.)

A-yá vá po-er mun-do ro-an-do la po-bre gi-

*p* *dism.* *pp*

-ta-na que erdes-ti-no de te-dos au-gu-ra

3 3 3 3 3 3  
 quien qué que le di-ga la bue-na ven-tu-ra?...  
*f* *dism.* *pp*

**Allegro animato.**

1.<sup>as</sup> (vendose.)

CORO.

¡Ja! ¡ja ¡ja! ¡ja! Un mar-qué na-da

2.<sup>as</sup>  
 ¡Ja! ¡ja! ¡ja! ¡ja! Un mar-qué na-da

*expresivo.* *pp*

me - no que a - tro - si - á! Mú - le - gri - to de ver - la tan ri - gu - lá!

me - no que a - tro - si - á! Mú - le - gri - to de ver - la tan ri - gu - lá!

Ya ve - reis co - mo lue - goes Ta - ru - go el mar - qués que por e - ya ven -

Ya ve - reis co - mo lue - goes Ta - ru - go el mar - qués que por e - ya ven -

Rosario. Carmencilla.

- drá. ¿Que di - cen de Ta - ru - go? ¿Que tie - nen que de - si? Que di - gan lo. que

- drá.

Rosario.

quie\_ran que se teimpor.ta á ti? Es que si! ¡Yo le quie\_ro le quie\_ro por que

si Y na\_die dee\_sas co\_sas se de\_be de\_re\_i ¡já!

CORO. (lejos)

¡já! ¡já!

¡já! un mar\_qué na da me\_no\_que a\_tro\_si\_á! M'a le.

¡já! ¡já! un mar\_qué na da me\_no\_que a\_tro\_si\_á! M'a le.

- gri - to de ver - la tan ri - gu - lá! ¡M'a - le - gri - to de ver - la tan ri - gu

gri - to de ver - la tan ri - gu - lá! ¡M'a - le - gri - to de ver - la tan ri - gu -

Lento (doble)

Socorro. (muy lejos)

lá! ¡M'a - le - gri - to de ver - la tan ri - gu - lá! X yá vá

- lá! ¡M'a - le - gri - to de ver - la tan ri - gu - lá!

por er mun.do ro - an - do la pro - be gi - ta - - na - - que er des - ti

no de to-dos au-gu-ra ; Quien que le di-ga la bue-na ven-

*pp*

- tu - - ra? *dim.* **All? animato.**  
(oyéndose apenas)

*COHO* ¡já!

¡já!

*pp*

¡já! ¡já! ¡já! Un mar-qué na-da me-no-que a-tro-si-á! M'a-le-gri-to de

¡já! ¡já! ¡já! Un mar-qué na-da me-no-que a-tro-si-á! M'a-le-gri-to de

ver - la tan ri - gu - lá! M'a le - gri - to de ver - la tan ri - gu - lá! M'a le -

ver - la tan ri - gu - lá! M'a le - gri - to de ver - la tan ri - gu - lá! M'a le -

- gri - to de ver - la tan ri - gu - lá!

- gri - to de ver - la tan ri - gu - lá!

The second system continues the vocal and piano parts. The vocal lines end with a long note, and the piano accompaniment provides harmonic support with chords and moving lines.

*ff* *M.I.*

# EL PUÑO DE ROSAS

Zarzuela en un acto.

LETRA DE LOS SRES.  
ARNICHES Y ASENSIO MAS.

MÚSICA DEL MTR.  
R. CHAPI.

Propiedad.

Pr: fijo 3 Pts.

## № 2. Duo de Rosario y Tarugo.

Lento.

Rosario.

Ay! ma-re del al-ma

PIANO. *pp*

mi - a, que güen por - ve-ni mees - pe - ra de for - tu - na y de a - le - gri - a!

Que güen por - ve-ni mees - pe - ra que hoy

Allegretto. (Cada parte, como media del

*Tarugo.*

*m'a di - chou na gi - ta - na que ten - dré tó - lo que quie - ra! La co - pla en sus*

tiempo anterior)

*la - bios sus pi - ray mor - mu - ra no hay nai - de que can - te con es - ta dur - su - ra yo cien - to al o -*

*- ir - la no sé que te - mó; mur - mu - yo le - ja - no de fue - nte es - con - di - a pa - re - se su*

*Rosario.*

*vó! Yo no sé, ma - re - si - ta del ar - ma, que é lo que me a - pu - ra, so - lo sé que es - ta*

tar.demehandi - cho la bue.na ven - tu - ra      Yá pe.sá de que tó me a.se -

- gu.ra for.tu - nay ri.que.sa,      yo no sé que se.rá que me sien.to mo.ri - de tris -

*pp*

**Tarugo.**

- te - sa! - ¡Dio mi.o que di - se!; que su.frey que - go - za? ¡Po yo sa.bré pronto que oc.ur.to y que

*pp*

**Rosario.**

ne.gro pe.sá la de - vo - ra! -      ¡Ro - sa.rio! Ta.ru - go; que bus.ca a -

Tarugo.

- qui? *Pó ná* que en si - len - sio tus que - jas o - i y co - mo por

Rosario.

e - yas que es. ta tris. te sé ven - go á que tu mis - mo me di. gas por qué. ¿Que yo es. toy tris. te

Tarugo.

pien - sas — *Jo sú,* que a tro si á! ¡Ro sa rio, no me en ga né

Rosario.

— *Yo* que te vi a en ga - ña! Can. ta. ba co. sa tris. tes — por ga. na de can.

## Tarugo.

- tá. Dis-pen-sa, yo pen - sa - ba que tóe soe-ra ver.

## Socorro. (Dentro y muy lejos) Lento.

- dá ¡A ya vá! A ya vá póer mundo ro-an-do la probegi.

## Rosario. (inquieta)

¡Dio san-to que es - cu - cho? La vos o - tra - ta-na que erdes - ti-no de to-dos au - gu - ra!

*pp* *pp*

*vé!* ¡Por *Dió*, de - ja -

¿Quien *quí* que le di - ga la bue na ven - tu - ra?

*Tarugo.*

Ro - sa - rio, que es e - so?

*pp* *pp*

*me!*

Tu tie - nes hoy ar - go que no cé lo

*pp*

Rosario.

que é. ¡Pe-ro hombre que em-pe-ño! ¿Yo que he de te né?

(con fingida alegría)

Yo no tengo ná má por a-ho-ra que mu-cha ale-gri-a; si tu-viera una penamuy

hon-da te la con-ta-ri-a; por qué sé yo de so-bra ha-se tiem-po que pá mi tu has

Tarugo.

si-o un a-mi-go que co-mo un her-ma-no siem-pre má que-ri-o. Por má

(Yo no pueo fin - - jé ¡lo vá á  
 que ya ce em-pe-ñe en ne - gar-lo yo a-se-gu-ra - ri - - a que ha-se tiem-po no tie-ne Ro -

co no sé! pro - - be - - ti - - ca é  
 - sa-rio den-gu-na a-le - gri - - a y ar sa - be que hoy la pe-na la a - jo - gu zoy hombre per -

mi! ¿que voy á ja - - sé?)  
 - di - - o que no hay o - tro que tan-to la quie-ra ni la ha-ya que - ri - - o.

Rosario. Tarugo.

¿Que pien - sas, Ta - ru - - go? ¡Yo no pien - - so

Rosario.

ná! Pos es - pe - ra un mo - men - to que sar - ga; te -

- ne - - mo que ha - blá! Yo no ten - go ya má por a - ho - ra que mu - cha a le -

Tarugo.

Por má que e - ya se em - pe - ñe en ne - gar - lo yo a - se - gu - ra -

*pp*

gri - a, si tu - vie.rau.na pe.na mu hon.da te la con.ta - ri - a, por qué

ri - a que ha.se tiem.po no tie.ne Ro - sa.rio nin.gu.na a.le - gri - a y ar sa.

yo sé de so.bra ha.se tiem.po que pa mi tu has si - o un a - mi.go que co.mo un her.

be que hoy la pe.na la a.jo.ga zo y hom.bre per - di - o que no hay o.tro que tan.to la

ma - no un a - mi.go que co.mo un her - ma - no un a - mi.go que co.mo un her.

quie - ra que no hay o.tro que tan.to la quie - ra que no hay o.tro que tan.to la

40566

ma-no siem-pre me ha que - ri - o! ¡Siem - pre me ha que -

que-ra ni la ha-ya que - ri - o! ni la ha - ya que -

ri - - - o! ¡Siem - pre me ha que - ri - -

ri - - - o! ni la ha-ya que - ri - -

o!

o!

# EL PUÑO DE ROSAS

Zarzuela en un acto.

LETRA DE LOS SRES.  
**ARNICHES Y ASENSIO MAS.**

MUSICA DEL MTRO  
**R. CHAPI.**

*Propiedad.*

*Pr: fijo 3 Pts.*

## N. 3. Duo de Rosario y Pepe.

Vivo moderado.

(carinosamente)

Pepe.

*p* No te a - sus - tes tú al -

PIANO.

*sf*

*pp*

*pp*

*cresc.*

- ma mi - a lu - se - ri - to de mi vi - a; no te a - sus - te que

*cresc.*

Rosario.

soy yo! ¿Yo a - sus - tarme?.. ¡Tonte - ri - a! Tu me causas a -

*p*

*p*

*pp cresc.*

**Pepe. (Apasionado)**

- le - gri - a; pe - ro so - bre sal - to no! ¡Ay vi - a de

**Rosario.**

mi vi - a! ¡Pe - pe por Dió!.. Tú me causas

**Pepe (Estrechándola en sus brazos)**

a - le - gri - a; pe - ro so - bre sal - to nó! Co - mo á mi en er.

mun - do sin es - tar con - ti - go na da me di - vier - te de - jo á los a - mi - gos ju - gan - do en er

ar-to por venir á ver-te ¡por de-sirte a so-las que por cul-pa tu-ya de pe-sar me

*ff* *pp*

Rosario. (cariñosamente)

¡Pe-peme hases da-ño!

mue-ro! Ca-yate, arma mi-a; de-já-me lu-se-ro!

*ff* *p* *ff*

(Estrechándola más y con creciente pasión)

Que-ro estrechar-te en mis bra-zos, ver-te de a-mor me-dio lo-ca! que-ro be-bé-la a-le-gri-a.

*cres*

*cres: poco á - poco* *cres*

*P y cres.*

en los la\_bios de tu bo-ca; quie-ro sen-ti junto a mi-o tu co-ra-son par-pi-tá.

*pp* *cres.*

*Rosario. P y cres.*

¡Ca-ya por Dió, Pe-pe mi-o!

y quie-ro darte a mi mi-a, mi sang-re y mi vi-a! que ya ve-quees dá.

*cres.* *f* *pp* *pp cres: poco-á-poco.*

¡Mi-ra que me gúer-vo lo-ca! y que me están tra-sor-nan-do las pa-la-bras de tu bo-ca!

*cres.* *f* *pp*

*p y cres.*

¡ca-ya, por Dió te lo pi-do: por qué me vás á ma-tá!... que yo tambien te da-ri-a

*cres. f*

**Pepe (con alegría.)** **Rosario.**

mi sangrey mi vi-a! que ya vé si es dá. ¿Lo di-ses de ve-ra? ¿Po no vé que si?

*pp pf p*

**Pepe.** **Rosario. (cediendo.)** **Pepe. ten.**

¿De ve-ras Rosario? ¿Y aund das de mi? Pues o-ye-me, pa-lo-ma

*f pp*

yo ten-go a-yá en Tri-a-na en me-dio de los campos

## Rosario. (suplicante.)

¡Pe - pe!

(apasionadísimo.)

u - na ca - si - ta blanca ¡ca - ya!

Pepe.

En el jardín las flores sus ca - li - ses le -

*p*

- vantan ya - que rincon o - cul - to per - fu - man

## Rosario. (desfalleciendo.)

¡Pe pe!

Cada vez mas piano.

y embal - sa - man ¡ca - ya! Pau.

- nir en la - so es - tre - cho dos cuerpos y dos almas

*pp*

pa dos que bien se quie - ran co - mo no - so - tros

**Rosario.** (con súbito arranque) **Pepe.** (dominandola nuevamente)

*f* Bas - ta! No e - xis - te me - - jor ni - o

*f* *p* *pp*

que mi ca - si - ta blan - ca per - di - a en el es

Rosario.

- pe - so ra - ma - je de Tri - a - na ¡Ay

(con emocion hondisima.)

Pepe.

ma - re de mi vi - a! ¡Ay vi - a de mi

al - ma!... - yi mi a - mor tees - pe - ra y a -

Rosario. (con entereza.)

Pepe. (sorprendido.)

- yi que - ro que va - yas. ¡Nun - ca! ¿Que es lo . que

*cres.*

Rosario.

Nun - ca, (Despreciativo)  
 (Con amargura)

di - ces? Ya lo es pe - ra - ba! Mu - jer al fin ya ca - bo!

(Suplicante) (Con dolor inmenso)

¡Pe - pe! ¡Pe - pe!

Y co - mo to - das fal - sal ¡Si no me quie - res!.. ¿Por que me en -

*cres.*

(Casi llorando)

Pe pe, por Dió lo pö - o! ¡Ca - ya - te, que me ma - tas!

- ga - ñas? Por qué me enga - ñas?..

*f*

*p y cres*

Ca - ya por Dió, Pepe mi - o, Mi - ra que me gúer - ves lo - ca! y que me estan trastor - nan - do

*p y cres*

Qui - ero estre - char - te en mis brazos, ver - te de amor me - dio lo - ca, qui - ero be - bé la a - le - gri - a

*p y cres.*

las pa - labras de tu bo - ca! Ca - ya! por Dió te lo pi - o, por que me vas á ma - tá

*p y cres.*

en los labios de tu bo - ca! Qui - ero sen - ti - jun - to a mi - o tu co - ra - son pa - r - pi - tá

que yo tam-bien te da-ri - a mi san gre y mi vi - a! que ya vé sies  
 y quie-ro dar-te ar-ma mi - a mi san-greymi vi-a! que ya vé sies

*cres.* *f* *pp*

dá! Mi san-gre y mi vi - a que ya vé sies dá ; Mi san - greymi vi - a que  
 dá! Mi san-greymi vi - a que ya vé sies dá ; Mi san - greymi vi - a que

*p* *ff*

ya vé sies dá!  
 ya vé sies dá!

*ff*

# EL PUÑO DE ROSAS

Zarzuela en un acto.

LETRA DE LOS SRES.  
ARNICHES Y ASENSIO MAS.

MÚSICA DEL MTRO.  
R. CHAPI.

*Propiedad.*

*Pr: fijo 2,50 Ptas.*

Nº 4 (a) Coro.

Lento moderado. (á lo lejos) *dolce*

TENORES.  *Vá la tar-de ca -*

CORO. 

BAJOS. 

PIANO.  *ff*

*yen - do, \_\_\_\_\_ lle ga la no - che, \_\_\_\_\_ ca - mi - - - no é la ma -*

*lle - ga la no - che, \_\_\_\_\_*

ja - da van los pas - to - res bus - can - do en tre las  
 van los pas - to - res

som - brasy en el des - can - so el nu - do ca - ri - ño - so de a - man - tes  
 y en el des - can - so de a - man - tes

bra - zos Vá la tar - de ca - yen - do, ca - yen - do  
 bra - zos ca - yen - do

Una voz. ¡¡ Borrega!!

*dim.*

(Al mismo tiempo se oye el trallazo de una honda.)

ca - yen - do

ca - yen - do

Vá la tar - de ca - yen - do lle - ga la no - che

lle - ga la no - che

Ca - mi - no é la ma - ja - da van los pas -

van los pas -

- to - res ca - mi - - no é la ma - ja - da

- to - res

van los pas - to - res ¡Va - ya con Dios la

van los pas - to - res ¡Va - ya con Dios la

tar - de, ven - - ga la no - che!...

tar - de, ven - - ga la no - che!...

Más movido  
(Risadas dentro y alegre rumor de las mozas)

*p*

CORO de Mozas.

(Dentro, alegremente)

Como ban - dá de pa - - lo mas que la noche ha sorpren...

*pp*

(Salen)

... di-o vá ca u-na de no - so tras buscandoerca-ló der ni - o!

*p*

So-mos las a-sei-tu-ne-ras, ve-ni-mos del plan-ta-ná ¡ay ca-mi-ni-to de

ca-sa que á gus-to te voy á an-dá! ¡Va-mos pronto mo-si-tas que fal-ta po-co!

Va-mo-nos ja-si-a er pue-blo que el ir es cor-to qui-estar pronto en la re-ja pá que no es-

- pe-re y me di-go can-tan-do: cuan-to me quie-re! so-mos las a-sei-tu-

ne-ras, ve-ni-mo der pla-ta-ná; ay ca-mi-ni-to de ca-sa que á gus-to, te voy á an-

(Vánse)

-dá! Cami-ni-to de

ca-sa... cami-ni-to de ca-sa... ay, ca-mi-ni-to de

Poco más lento.

ca-sa, ay, ca-mi-ni-to de ca-sa, que á gus-to te voy á an-dá!!.

*p*

Un carretero (Dentro)

A rri-erri-to a-

-rie-ro, mal haya tu suerte pe-rra!

siem-pre só-loy siempre an-

dando por a-tajos y ve-re-das!

Para enlazar con el nº 4.º se suprime este compas.

# EL PUÑO DE ROSAS

Zarzuela en un acto.

LETRA DE LOS SRES.

MUSICA DEL MTRO.

ARNICHES Y ASENSIO MAS.

R. CHAPI.

*Propiedad.*

*Pr: fijo 1, 75 Pts.*

## N. 4. (B) Terceto de los Cazadores.

**Allegro.** (doble justo que el tiempo anterior.)

**PIANO.**

(Salen los tres cazadores andando cómicamente a grandes zancadas con el ritmo)

Los tres. (cómicamente.)

Con pe - rros.co pe - ta, mo -

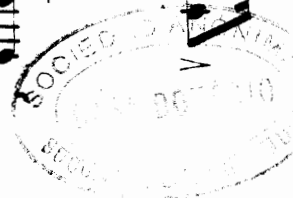

rral. y ca-na - na sa-lies - ta ma-ña - na se-ri - an las tré... Su-bien - doy ba-

-jan - do pe-ñas - cos y se - rros de-trás de los pe - rros die-sle - guas an-dé su-

- an-dó as pe - a - o, mo - li - o, can - sa - o... yos - té me di-

*sf* *sf* *sf* *sf* *ff* *pp*

- rá: y que ha ca-sao os.té? Pues

*ff* *pp* *pp*

no he ca - sao ná! ¡Ná! ¡Ná! Pe-ro tóo se pue - de su - frir con va -

- lor por er gus - to que dá que le di - gan... ¡Ahiváun ca - sa - or!!

El pe - rro de mues - tra nos

pu - sounco ne - jo, ti - ra - mos y unvie - jo al pun - to gri - tó!.. ¡No ti - ren se -

- ño - res, que es un dis - pa - ra - te. Si es tá con to - ma - te y lo he gui - sao

yo!.. Co - rri - o, a - bron - ca - o me fui a ver - gon - sa - o!.. *p* Y us -

- té me di - rá: *p* ¿y que ha ca - sa o está?

*p* Pues no he ca - sa o ná! *ina!* *ina!* *ff* Pe - ro tóo se pue - de su -

1<sup>o</sup>

- frir con va - lor por el gus - to quedá que le di - gan; ¡Ahi váun ca - sa -

2<sup>o</sup>                      3<sup>o</sup>                      1<sup>o</sup>                      2<sup>o</sup>

- or!            ¡Ahi váun ca - sa - or!            ¡Ahi váun ca - sa - or!            ¡Ahi vá!            ¡Ahi

Los Tres.                      (Váanse cómicamente como han entrado)

vá!            ¡Ahi váun ca - sa - or!

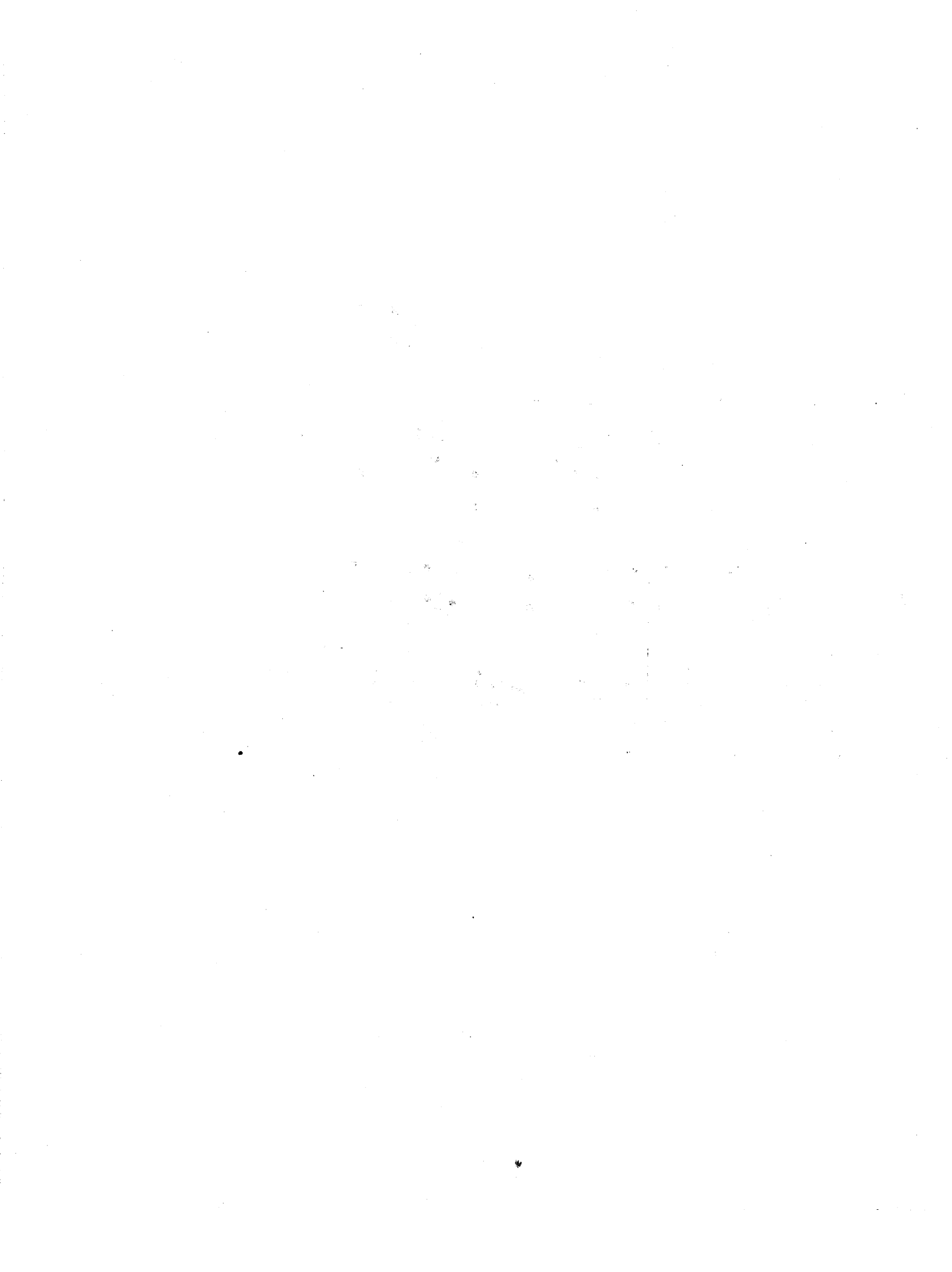

# EL PUÑO DE ROSAS

Zarzuela en un acto.

LETRA DE LOS SRÉS.

ARNICHES Y ASENSIO MAS.

MUSICA DEL MTRÓ.

R. CHAPÍ.

Propiedad.

Pr: fijo 3 Pts.

N. 5. Tango.

Vivo moderado.

PIANO.

TIPLES.

Ven-ga ja-le-o! Ven-ga ja-ra-na! Du-ren las co-plas-ha-ta las sin-co de la ma-

TENORES.

Ven-ga ja-le-o! Ven-ga ja-ra-na! Du-ren las co-plas-ha-ta las sin-co de la ma-

BAJOS.

Ven-ga ja-le-o! Ven-ga ja-ra-na! Du-ren las co-plas-ha-ta las sin-co de la ma-

CORO.

- ña na! ¡Ven-gaja-ra-na! Ven-gaja-le - o! ¡poique esta no - che yote a-se -

- ña na! ¡Ven-gaja-ra-na! Ven-gaja-le - o! ¡poique esta no - che yote a-se -

- ña na! ¡Ven-gaja-ra-na! Ven-gaja-le - o! ¡poique esta no - che yote a-se -

*p*

(Bulla y jaleo.)

- gu - roque aqui me que - o

- gu - roque aqui me que - o

- gu - roque aqui me que - o

*cresc.*

El Señor Juan.

CORO.

No tan-to, mo-si-tos, que hay que ma-dru-gar. Po que can-te una co-pla Ro-

Po que can-te una co-pla Ro-

Po que can-te una co-pla Ro-

*p*

Rosario.

(Alegria.)

CORO.

(Palmas.)

-sario! ;Pos a-yá vá!

-sario!

-sario!

*f* *ff*

Rosario.

Yo  
¡0-lé!  
¡0-lé!  
¡0-lé!

*muy ritmico.*

su fromien tras tu go sa syo yo romien tras tu can - tas,

*pp* *f* *p*

*portamento.*

las penas que á mi me sobran zom las que á ti te hasen far-ta.... ¡Ay zi tu zu pieras

lo que á mi me pa-sa... No tendrías pa mi notendrías pa

tin ti pirin ti pi ri pi ri pi tin

tin ti pirin ti pi ri pi ri pi tin

tin ti pirin ti pi ri pi ri pi tin

mi de se-gu-ro tan ma-lagen-tra- ña!...

*pp* ¡O-le las mu-ge-res trun-ti pi-trun va-ya, va-ya sen-ti-

*pp* ¡O-le las mu-ge-res trun-ti pi-trun va-ya, va-ya sen-ti-

*pp* ¡O-le las mu-ge-res trun-ti pi-trun va-ya, va-ya sen-ti-

*pp* ¡O-le las mu-ge-res trun-ti pi-trun va-ya, va-ya sen-ti-

**Carmencilla.** **Pepe.** **Carmencilla.**  
¡Ay Jo-zú que tris-te que nos he-mo pue-sto! Canta tú si quie-res. ¡Pos a-yá vó-

- mien-to!

- mien-to!

- mien-to!

- mien-to!

yo! Un tango delosdemis - - - to.

(Palmas.)

¿Queváá sé?

¿Queváá sé?

¿Queváá sé?

*ff*

*ff*

*ff*

*pp*

40570

**Carmencilla.**

- cion. ¡Que no!

(Palmas.)

¿Que no? ¡Que no!

¿Que no? ¡Que no!

¿Que no? ¡Que no!

*p* *f* *ff*

*p* *f* *ff*

*p* *f* *ff*

*p* *f* *p* *ff*

Carmencilla.

Pe-ro no pa-se pe-naden-

-gu-na ni te a-pu-re por e - somu - gé; ven á verme esta noche á las on-se poi-que

*p*  
 yoteabsorve-ré; poi que pásierto de-li-to que co-me-te-molos dó ye-vo

Vivo. (Baila.)

yo siempre con-migo la ab-so-lu-sion!

(Palmas.)

*p* la ab-so-lu-sion! *ff*

*p* la ab so lu-sion! *ff*

*p* la ab - so - lu - sion! *ff*

(Palmas.)

*ff* Du ro! ¡Grasia! *ff* Ven ga! ¡¡Que!!

(Palmas.)

*ff* Du ro! ¡Grasia! *ff* Ven ga! ¡¡Que!!

(Palmas.)

*ff* Du ro! ¡Grasia! *ff* Ven ga! ¡¡Que!!

*ff* *p* *ff*

*ff* Ar sa! ¡To ma! ¡Va ya! ¡Bien!

*ff* Ar sa! ¡To ma! ¡Va ya! ¡Bien!

*ff* Ar sa! ¡To ma! ¡Va ya! ¡Bien!

# EL PUÑO DE ROSAS

Zarzuela en un acto.

LETRA DE LOS SRÉS.  
**ARNICHES Y ASENSIO MAS.**

MÚSICA DEL NTRO.  
**R. CHAPI.**

*Propiedad.*

*Pr: fijo 1 Pts.*

**N.º 6. Escena y Final.**

**Vivo moderado.**

**PIANO.**

*pp*

Tarugo.

*pp*

*pp*

¡Nai-de! Toó es tá tran-qui - lo! —

No ze oyeu na pi-sá Ya la hora de la ci-ta no tardará en zo-

(Con alegría salvaje)

nar, y e-zé hombre por Ro-sa-rio go-zo-so lle-ga-ra! ¡Que ye-

que, si, que ye que; — que sen-ten-sia-o es-tá! Me-

di-tain-fa-mey go-za tuha-za-ña cri-mi-nal!

Por la sa-grá me-mo-ria de mi pa-re, ¡¡no

te la lle - va - rás!!

*un poco sf*

*pp*

(Hablado)

¡Eh!... ¿que es eso?

Se oye ruido!

¡Argüen! viene

¡Que no me vean!

Final.

Lento moderado.

*ff*

*pp cres.*

*ff*

*ff*

"EXITO RUIDOSO!"

# Gentillesse.

VALS

Clifton  
Worsley

