

LES NOCES DE FERNANDE

OPÉRA COMIQUE

En trois Actes

Paroles de M. M^{rs}

Victorien SARDOU & Emile de NAJAC

Musique

LOUIS DEFFÈS

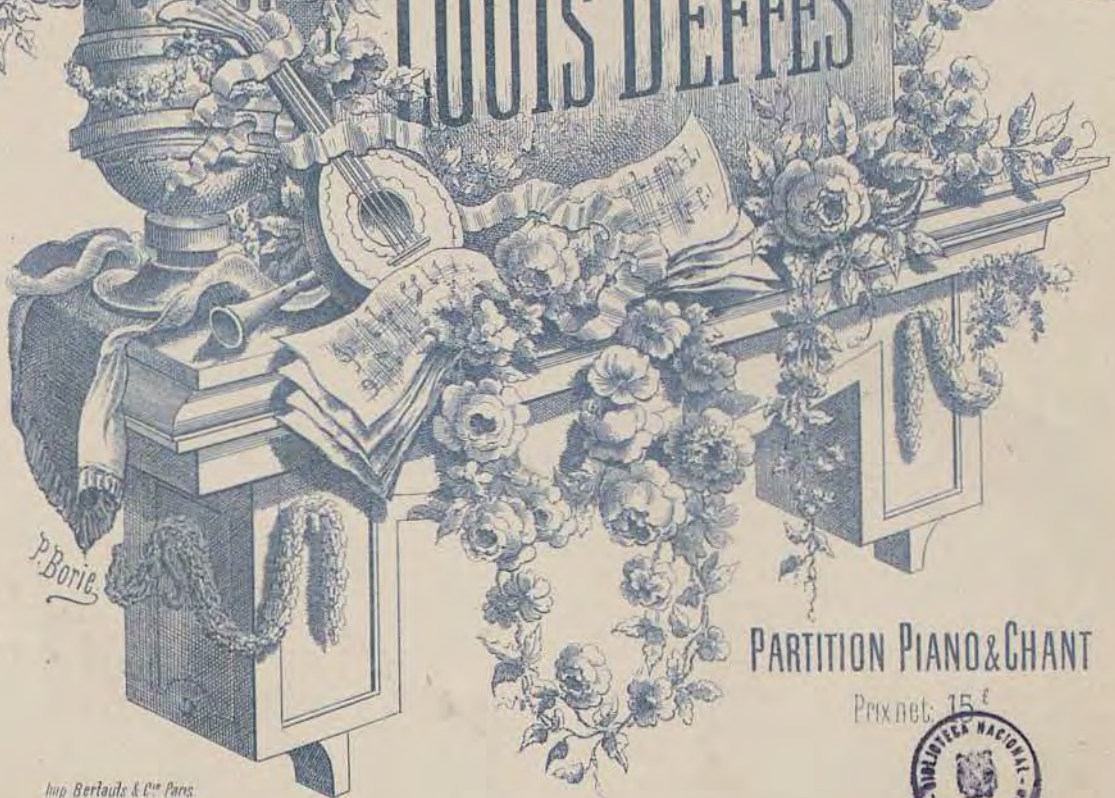

P. Borie

PARTITION PIANO & CHANT

Prix net: 15 €

Imp. Bataille & Co. Paris

LES NOCES DE FERNANDE.

Opéra - Comique en trois Actes

Paroles de M.M.

VICTORIEN SARDOU et EMILE de NAJAC.

Musique de

LOUIS DEFFÉS.

PERSONNAGES

L'INFANT	M ^{me} GALLMARIÉ.	FERNANDE	M ^{lle} CHEVRIER.
ENRIQUE	M ^r ENGEL.	LA SUPÉRIEURE du couvent.....	M ^{me} DECROIX.
ARIAS	M ^r MORLET.	SANCHETTE.....	
RIDENDO, gouverneur de l'Infant.....	M ^r BARNOLD.	ISABELLE.....	
TORTESILLAS.....	M ^r DAVOUST.	LA TOURIÈRE.....	
UN CORRÉGIDOR.....	M ^r BERNARD.	JUANITA, camériste de Fernande.....	
UN ALCALDE.....	M ^r COLIN.	UN PAGE.....	
UN HÔTELIER.....	M ^r PAMARD.		

Catalogue des Morceaux.

ACTE I.

	OUVERTURE.....	Page 1
N ^o 1	CHŒUR d'ALGUAZILS.....	Lorsque chacun repose..... 21
2	SEVILLANA..... (L'INFANT).....	Nuit d'amour et de plaisir!..... 43
3	SÉRÉNADE..... (ENRIQUE).....	Aimer toujours, toujours aimer..... 51
4	CHŒUR de la NOCE.....	Gaîment dans l'air les cloches..... 65
	ARIOSO..... (FERNANDE).....	Ah! tout me sourit aujourd'hui..... 72
5	ROMANCE..... (ARIAS).....	J'aime Fernande..... 85
6	FINAL CHŒUR DANSÉ.....	L'hymen pour eux est une chaîne..... 89
	COUPLETS du CHEVAL..... (L'INFANT).....	Je te donne un cheval..... 110

ACTE II.

N ^o 7	ENTR'ACTE.....	141
	CHŒUR des NONNES.....	Observons pieusement..... 144
	GRAND AIR..... (FERNANDE).....	S'il ne revenait pas,..... 151
8	COUPLETS..... (RIDENDO).....	Tita, ma nièce,..... 163
8 ^{bis}	CHŒUR des NONNES.....	Observons pieusement.....
9	JOTA..... (L'INFANT).....	Pour un page du Roi,..... 173
10	PRIÈRE des NONNES.....	Protège-nous, Vierge Marie..... 181
	GRANDE SCÈNE D'ENSEMBLE.....	Madame, en grand seigneur..... 184
11	PRÉLUDE.....	205
	RÉCIT et ROMANCE..... ENRIQUE.....	Sombre nuit,..... 206
12	GRAND DUO..... FERNANDE, ENRIQUE.....	Onuit d'extase..... 211
13	GRAND FINAL.....	Mes soeurs quelle aventure..... 229

ACTE III.

N ^o 14	PRÉLUDE.....	287
	RÉCIT et ARIOSO..... ENRIQUE.....	O Fernande, o ma femme!..... 289
15	CHŒUR ÉPITHALAME.....	Phoébé sourit au ciel..... 293
15 ^{bis}	SYMPHONIE.....	307
16	GRAND DUO..... FERNANDE, ARIAS.....	Calmez votre douleur..... 313
17	SCÈNE des HUISSIERS.....	Ouvrez, au nom du Roi..... 335
18	FINAL.....	Mascarade, te dis-je..... 381

LES NOCES DE FERNANDE.

1

Opéra-Comique en 3 Actes

Paroles de
M.M. V. SARDOU et E. de NAJAC.

Musique de
LOUIS DEFFÈS.

OUVERTURE.

Allegro deciso.

PIANO.

ff

Third system of a piano score. The right hand continues with a melodic line and accents. The left hand provides a steady rhythmic accompaniment. Dynamics include *ff* (fortissimo) in both hands.

Fourth system of a piano score. The right hand features a melodic line with accents. The left hand continues with a rhythmic accompaniment. Dynamics include *ff* (fortissimo) in both hands.

crescendo e allargando.

Andante sostenuto.

6

rit.

2/4

2/4

1^o Tempo.

fp

2/4

2/4

fp

rit.

f

f

Allegro con brio.

3/4

3/4

f

f

f

f

Meno presto e con grazia.

animez peu à peu.

ff A Tempo.

de - cres - cen - do.

Perdendosi.

Allegretto, 8.

8.

8.

8.

8

8

8

8

8

8

eres - - - cen - - - do.

1° Tempo.

1^o Tempo.

8

fp

ff *p*

M.D. M.G. M.D. M.G.

M.G.

8

M.D. M.G. M.D. M.G.

M.G.

Allegro assai.

ff *pp*

1 3 3

ff *pp*

Fourth system of the piano score. The right hand continues with a complex melodic pattern. The left hand accompaniment remains consistent with the previous systems. The system concludes with a first ending bracket.

N^o 1.

CHOEUR de la patrouille et SCÈNE.

Allegro Tempo di marcia.

L'INFANT.

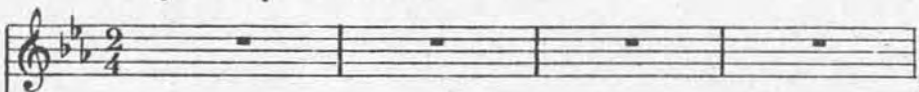

L'HÔTELIER.

RIDENDO.

L'ALCADE.

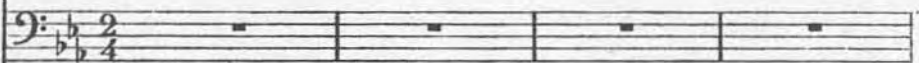

TÉNORS.

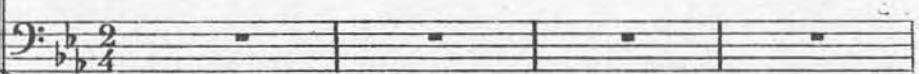

BASSES.

Choeur
d'AGUAZILS et du PEUPLE.

Allegro Tempo di marcia.

PIANO.

AGUAZILS.

T. *p* Lors - que cha - cun re - po - se Il faut veil - ler la nuit, —

B. *p* Lors - que cha - cun re - po - se Il faut veil - ler la nuit, —

T. *cresc.* C'est u - - ne tris - te cho - se Quand on ai - me son lit. —

B. C'est u - - ne tris - te cho - se Quand on ai - me son lit. —

- cen - do poco a poco.

T. On re - voit sa de - me - re, A - lors que vient le jour, —

B. On re - voit sa de - me - re, A - lors que vient le jour, —

f *p* *f*

T. Vo - tre fem - me à cette heu - re S'en é - loigne à son

B. Vo - tre fem - me à cette heu - re S'en é - loigne à son

f

T. tour. — Et pour tant de mi - se -

B. tour. Et pour tant de mi - se -

léger. *pp* *fp*

T. *re* Nous ga_guons huit ou dix pau_vres ma_ra_vé.

B. *re* Nous ga_guons huit ou dix pau_vres ma_ra_vé.

pp

fp

T. _dis... Ce n'est guè_re Ce n'est guè_

B. _dis... Non, ce n'est guère Non, ce n'est

p

p

T. _re! Lors_que cha_cun re_po_se, Il faut veil_ler la

B. guère! Lors_que cha_cun re_po_se, Il faut veil_ler la

f

p

f

T. nuit — C'est u - ne tris-te cho - se Quand on aime son

B. nuit — C'est u - ne tris-te cho - se Quand on aime son

T. lit. — On re - voit sa demeu - re, A - lors que vient le

B. lit. — On re - voit sa demeu - re, A - lors que vient le

diminuendo poco a poco.

f *diminuendo* *p* *poco a poco.*

T. jour, — Vo - tre femme à cette heu - re S'en é - loigne à son

B. jour, — Vo - tre femme à cette heu - re S'en é - loigne à son

f *p*

T
tour. Lors- que cha- cun re- po- se, Il faut veiller la nuit —

B
tour. Lors- que cha- cun re- po- se, Il faut veiller la nuit —

f *p*

T
Pour bien fai- re la cho- se Pro- me- nous- nous la nuit.

B
Pour bien fai- re la cho- se Pro- me- nous- nous la nuit.

L'INF: à mi-voix.

Li
Chut!... Ils par- tent...

rit:

RID: (Derrière la grille)

Li: 

rit: Ils sont par - tis! Les al_gua_zils?

p a tempo.

L'INFANT, se mettant à cheval sur la console.

RID:

Li: 

Oui!... Houp! j'y suis! Pour -

rit:

L'INF:

R: 

- vu qu'il ait per - du la pis - - te. Et qui? Ce faquin d'au - ber -

rit: a tempo.

Li: 

- gis - te Qui, pour trois pots, trois pots cas_sés chez lui, Vou_lait

sf

RID: L'INF: rit:

L. nous ar-rê-ter? Eh! oui. Bah! je me ris de ses me-

L'i. - na - - - ces. D'ailleurs, tu vois,.... On n'en-tend

fp *suivez*

RID (Rassuré) L'INF: RID:(Essayant.) a tempo.

L'i. rien. Non, Rien. Mon-te! Eh! je voudrais bien... Mais...

L'INF:

R. Ouf... Eh! la! Eh! la! D'un

p *rit:*

RID: L'INF:

I. rien tu t'em_bar - ras - - - - - ses. Où sommes-nous? Attends, at-

rit: *f* *f* *p*

L'i. - tends... tiens!... Eh! oui da...

fp

L'i. Voi - là le parc Roy - al, et voi - ci la re -

p *p* *suivez:*

Rit:

L'i. - trai - te De la beau - té la plus par - fai - te De Lis -

pp *suivez.* *pp*

a piacere.

a tempo.

RID:

3

L: *bon - ne, Do - na Fer - nan - de d'As - tor - ga!.. Ah! —*

suivez.

p

R: *— que dirait le roi don Pé - dro, vo - tre pé - re, S'il vous voy -*

fp

fp

R: *- ait, vous — son jeune hé - ri - tier, Moi, moi, vo -*

f

R

f

p

R: *- tre gouverneur aus - tè - re, Le précepteur et l'é - co - lier, — Fi -*

p

p

p

R. 

- de les à nos ha-bi-tu-des, Sui-vant ain-si la

R. 

nuit, Le cours de nos é-tu-des.

L'INF: (Écoute) RID: 

Chut! Quoi? l'hôte-lier?

L'INF: RID: 

Le voi-ci! fuy-ons!... Comment?

L'INF:

(il saute à terre.)

L'i. Comme ce-ci.

RID: (l'imitant)

R. Ah! par-fois, les nuits sont bien
cédez au chant.

L'HÔTELIER.

R. ru - des. a tempo. Je les vois, je les

L'INF:

L'HÔT:

Cer-

vois...

ve-nez par i - cil..

RID:

Cer-nés!

L'in - nes! Cer - nes! L'HÔTELIER.
 R Cernés! *f* Ve - nez, ve - nez, Mon - sieur l'al -
 T *f* Ve - nez, ve - nez, Mon - sieur l'al -
 B LE PEUPLE. *f* Ve - nez, ve - nez, Mon - sieur l'al -
 T *f* Ve - nez, ve - nez, Mon - sieur l'al -
 B LES ALGUAZILS. *f* Ve - nez, ve - nez, Mon - sieur l'al -
 T *f* Ve - nez, ve - nez, Mon - sieur l'al -
 B *f* Ve - nez, ve - nez, Mon - sieur l'al -

L'ho - ca - - - de nous les te - - - nons!
 L'al - ca - - - de nous les te - - - nons!
 T Quelle al - ga - ra - - -
 T - ca - - - de nous les te - - - nons!
 B - ca - - - de nous les te - - - nons!
 T - ca - - - de nous les te - - - nons!
 B - ca - - - de nous les te - - - nons!
 - do. *Maestoso.* *f*

allarg: Maestoso.

L'INFANT.

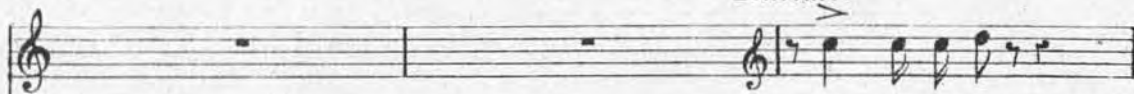

Oui, quels délits?

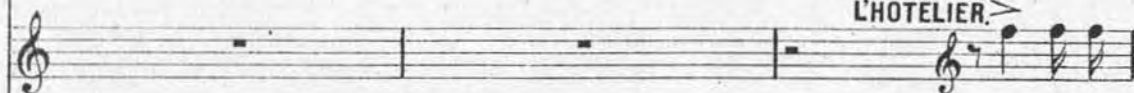

L'HÔTELIER.

Ah! quels dé-

RIDENDO:

Oui, quels délits?

- de, quelle alga-ra - - de. Mais quels délits ont ils commis?

- lits? Ma vais - sel - le bri - sé - e, Ma fem - me cour - ti -

- sé - e A mon nez sans fa - çon!.. Je me plains, il m'as -

E^{ho} *son* me Al ca de, je vous som me! De le mettre en pri

f

V V V

Eⁱⁿ (raillant)
Très bien! qu'on m'ar_rê_te C'est ça, c'est

E^{ho} son.

E^{al} C'est jus te! ALguazils, qu'on l'ar_rê te!...

f *p* *p* *p*

suivez.

(Il dégainé) L'ALCADE (avec effroi)
ça! Despieds à la

T Ciel!

B Ciel!

T Ciel! Il est ar_mé!

B Ciel! Il est ar_mé!

f 6 6

L'INFANT (Riant, à Ridendo.)

Fameux les al_guazils de pa... pa!

tê... te. Je vous or...

p suivez.

p

6

(Riant et à part)

Allons, al...

don... ne de vous ren... dre!

f

6

6

(Il rengaine son épée)

lons, soyons bon prin... ce

L'ALCADE.
Héroïque.

Al_gua...

L'al
 zils en a - vant!
 ALGUAZILS.
 f Ar - - - rê - - - tons - - -
 f Ar - - - rê - - - tons - - -

(L'Alcade reconnaissant l'Infant.) (à part) (se prosternant)

L'Infant? J'aurais dû le compren_dre. Ah! Mon_sei -
 - le! L'In_fant?
 - le! L'In_fant?
 - le! L'In_fant?
 PEUPLE.
 - le! L'In_fant?
 - le! L'In_fant?

Li

- gneur! Ah! Mon - sei - gneur! Voi - ci pour toi . J'ai vou -

Li

- lu me donner cette pe - ti - te fê - - te Devoir com -

p suivez.

Li

- ment la nuit La po - lice é - tait fai - - - te... Je suis con -

Li

- tent, très - content sur ma foi, Jen fe - rai mon rapport au

p

L'i
roi (s' inclinant) J'en fe - rai mon rapport au

Prin - - - ce, prin - - - ce.

(Le congédiant.)

L'i
roi. C'est bien!... veil - lez nuit et jour de la

(à part)

L'i
sor - te Et que le dia - ble vous em - por - - -

4^o Tempo .

L'i
- te!

PEUPLE et ALGUAZILS

TÉNORS.
Lors que cha - cun re - po - se,

BASSES.
Lors que cha - cun re - po - se,

4^o tempo.

T
Il faut veil-ler la nuit. C'est u-

B
Il faut veil-ler la nuit. C'est u-

T
- ne tris-te cho-se Quand on ai-me son lit.

B
- ne tris-te cho-se Quand on ai-me son lit.

T
On re-voit sa de-meu-re, A-lors que vient le

B
On re-voit sa de-meu-re, A-lors que vient le

T
jour, Vo - - tre fem-me à cette heu-re

B
jour, Vo - - tre fem-me à cette heu-re

T
S'en é - loigne à son tour. Lors - que

B
S'en é - loigne à son tour. Lors - que

decrecendo.

f *pp*

T
cha - cun re - po - se, Il faut veil-ler la nuit. —

B
cha - cun re - po - se, Il faut veil-ler la nuit. —

T
Pour bien fai - re la cho - se Pro - me - nous - nous sans

B
Pour bien fai - re la cho - se Pro - me - nous - nous sans

ppp

T
bruit .

B
bruit .

Perdendosi .

tr

No. 9.

SEVILLANA.

Rép. (L'INFANT) Et la nuit! Ah! la nuit!.. l'Été surtout!..

Allegretto.

L'INFANT.

(gaiement)

Nuit d'amour et de plaisir, Que l'on voit trop

tôt finir, Où règne sans partage Une douce fo-

li- - e Nuit d'a-mour, ô belle nuit!

rit:

A - vec ta - pa - ge ou sans bruit ! Qui ne vit pas la nuit Ne

suivez

connaît pas la vi - - e

a tempo

un poco rit:

f p

a Tempo.

Sous les — ar - ca - des Loin des — al - ca - des

p

Sans les ma - ris... Tout est — per - mis —

On se — que — rel — le Pour — u — — ne bel — le...

L'é — pée en main — — Bril — le — — sou — dain! Ah! ah! ah! (riant)

ah! — — Et de l'a — fai — re Un saint de pierre! Ah! ah! ah!

ah! — — La palme au poing Seul est té — moin.

molto rall: *a tempo.*

suivez.

Nuit d'amour et de plaisir, Que l'on voit trop tôt finir,

Où règne sans partage Une douce folie

Nuit d'amour, ô belle nuit! Avec tapage sans bruit!

rit.

Qui ne vit pas la nuit Ne connaît pas la vie

suivez.

un poco rit: Puis chez quel qu'a ne

f-p *p*

Au clair de la ne, On va frap per Pour

sou per Et l'on se gri se

Et tout on bri se!.. Les al gua zils Sur

(riant) > > > >

- vien - - nent - ils? Ah! ah! ah! ah! Vi - te on s'é -

> > > >

- chap - pe Riant sous cape! Ah! ah! ah! ah! Aux cris d'ef -

p

molto rall: *tr* *a tempo.* *tr*

- froi Desgens du Roi! Ah!

suivez. *f*

> > > >

Ah! ah! ah! Nuit d'a_mour et de plai - sir,

p *p*

Que l'on voit trop tôt fi - nir, Où rè - gne sans par - ta - ge U -

- ne dou - ce fo - li - e. Nuit d'amour, ô bel - le nuit!

A - vec ta - pa - ge Ou sans bruit!.. Qui ne vit

pas la nuit Ne con - naît pas la vi - e.

Ah! ah! ah! ah! Qui ne vit pas la nuit!

Ah! ah! ah! ah! Ne con - nait

pas la vi - e. O nuit d'a -
cres - cen - do.

- mour, ô bel - le nuit!

SÉRÉNADE DUETTO et DUEL.

(RIDENDO)
Rép: Quand il sera temps que je
lui ordonne de rentrer.

Andantino.

L'INFANT.

DON ENRIQUE.

PIANO.

(L'INF:) Oh! qu'elle est fausse.

(ENR:) Avant une heure je serai chez moi.

p

dol. ENRIQUE.

Ai-mer tou -

- jours, toujours — ai - mer, C'est no - tre seu - le rai - - son

d'è - tre. Cha-grins, dou - leurs, peu - vent — char - mer, Quand c'est l'a -

- mour qui les fait naî - tre. L'A - - -

- mour, — L'A - - - mour, — L'A -

- mour tri - om - phant et vainqueur A su con - qué - rit, con - qué - rit tout mon

p

coeur... Que la fin seu- - - le de mes jours _____ Soit

p

L'INF:(à part)
cel - le de mes a - mours!.. C'est un ga - lant à l'â - me vraiment

ten - dre . Et j'ai, sur mon hon - neur, grand plai - sir à l'en -

ENRIQUE.
- ten.dre!... Ai - mer pour - vu qu'on soit - ai -

p

- mé, A - lors - vrai - ment on se - sent vi - vre, C'est le - ciel

bleu l'air em - - bau - me - Ah! quel - doux char - me vous é -

- ni - vre . L'A - - - mour,

Ea - - - mour, — L'A - mour tri - om - phant et vain -

rit.

-queur A su con-qué - rit, con-qué - rit tout mon cœur Que la fin -

seu - - - le de mes jours - - - Soit cel - le de mes a -

p

L'INF (à part)

-mours! Par-bleu c'est le ma - ri!.. DonEnri-que!.. peu n'im -

- por - te! Puisque c'est le ma - ri je suis ma foi ten - té de rire un peu de

L'Infant se moquant d'Enrique.

UNIS.

lui. } Ai-mer c'est l'art d'ê-tre — du —
 Ai-mer c'est vi - vre

- pé De mal dor - mir et de — mal vi - vre! Ai-mer. c'est

ê - tre un jour — trom-pé Par la — beau - té qui vous é - - -
 suivez.

rit.

ENRIQ:

- ni - vre. Eh! mais qui donc me nar-gue de la
 All^o Mod^{lo} ma con spirito.

L'INFANT.

E

sor - te? Qui va là? dans la nuit? Moi, seigneur ca - va -

ENR:

L'INFANT.

Ei

- lier... Qui? toi? Que t'im - por - te!..

ENR:

E

Apparemment un é - co - lier Qui ne mé - ri - te pas - qu'on se met - te en co -

L'INFANT. (raillent)

ENR:

E

- lè - re! Ah! — Nous sommes pru - dent!.. In - so - lent!

E

U-ne leçon t'est né - ces - sai - re Et de moi, tu la re - ce -

p

E

L'INFANT. (Fièrement)

- vras... Des le - çons je ne les crains guè - re, J'en donne et je n'en re - çois

p

E

ENRIQUE. (Raillant)

pas! Eh! bien don - ne - moi donc u - ne le - çon d'es -

fp

E

- cri - me, Tu ne ris - que - ras rien... je se - rai ma - gna -

fp

E
- ni - me, Je te mé-na - ge - rai... je ne veux pas ta

L'INFANT. (Tirant son épée)

E
mort. Des deux, moi cher, tu n'es pas le plus

Li
fort. Morbleu! te mo - ques-tu de

E
Surtout sois cal - me je t'en pri - e!

Li
moi? ALLons en gar-de et dé - fends

E
At - ta - que moi maissans fu - ri - - e

Li - toi Par là, mordieu mon gen - til - homme Flamberge auvent, dé - fends - toi

E Oui la le - çon se - ra com - plè - te Et long temps tu l'en sou - vien -

p *res - - - - - cen - - - - - do.*

Li bien Car l'é - co - lier ain - si qu'un homme Va te pu - nir de ton dé -

E - dras Car je suis sûr de ta dé - fai - te En é - co - lier oui, tu te

p *Animato.*

Li dain .

E bats . Suivez les mouvements de la scène .

f

Li
Ah! Pres-que pas Une égra-ti-gnu-re au

Vocal line for the first system, starting with a rest followed by a melodic phrase.

E

Piano accompaniment for the first system, consisting of a few chords.

8... Ciel! blessé! suivez le chant

Piano accompaniment for the second system, featuring a long melodic line in the right hand and a more active bass line. Dynamics include *f* and *p* (piano).

Li
bras!.. Mais le jour va pa-raître il est plus pru-

Vocal line for the third system, continuing the melodic phrase.

E

Piano accompaniment for the third system, continuing the accompaniment.

Dieu soit loué!

Vocal line for the fourth system, ending with a long note.

Piano accompaniment for the fourth system, featuring a long melodic line in the right hand and a more active bass line.

(Gaiement)

Li
- dent, plus prudent de par-tir. a Tempo. Allons, al-lons sans rancu - ne mon

Vocal line for the fifth system, starting with a rest followed by a melodic phrase. Dynamics include *p* (piano).

E

Piano accompaniment for the fifth system, featuring a rhythmic accompaniment in the right hand and a more active bass line. Dynamics include *p*.

E: maî - - tre, Je ne suis pas mé-chant, et veux bien con - ve -

E: - nir Que me bat - - - - tre, c'é-tait fo -

E: - li - - - e, Et que j'ai mé-ri-té mon

E: sort. Je dois en con - ve -

E: O ma fem - - me à bien-tôt! Quel-ques heu - - - res en -

Un peu plus lent.

rall: poco a poco.

3-

Li - nir - j'ai mé - ri - té mon sort — Oui de me battre c'était fo -

E - cor Et Dieu nous u - nit, nous u - nit pour la

Li - li - e!...

E - vi - e!..

decrescendo.

f a tempo.

p

p

pp

pp

N° 4.

CHŒUR ARIOSO ÉDIT.

Rép. Arias... (et tenez-vous prêts à agir à tout instant

All^o moderato.

FERNANDE.

ARIAS.

L'ALCADE.

LE CORREGIDOR.

SOPRANI.

TÉNORS.

BASSES.

Chœur
de SEIGNEURS et PEUPLE.

All^o moderato.

PIANO.

Des enfants accourant.

Ac-cou-rons tous, C'est un beau ma-ri-

a-ge la fi-an-cée à l'instant va sor-

FERN:
au peuple.

-tir. Vi-ve la se-no-ra vi-ve la se-no-ra. Mon fi-an-

TENORS.
Vi-ve la se-no-ra vi-ve la se-no-ra.

BASSES.
Vi-ve la se-no-ra vi-ve la se-no-ra.

cresce e allargando.

f. *cé m'attend, Le ciel va nous u - nir...*

fp

f. *La joie est dans mon cœur, que cha_cun la par-*

ff *p*

f. *-ta - ge.* *cresc e allargando.*

f *f* *f* *f*

Vi - ve la se - no - ra vi - ve la se - no -

Vi - ve la se - no - ra vi - ve la se - no -

Vi - ve la se - no - ra vi - ve la se - no -

Vi - ve la se - no - ra vi - ve la se - no -

f cresc e allargando. f

a tempo.
dol.

- ra Fer_nan_de d'As tor_ga. Gaîment dans

- ra Fer_nan_de d'As tor_ga.

ra Fer_nan_de d'As tor_ga.

- ra Fer_nan_de d'As tor_ga.

f *ff* *fp* *p*

a tempo.
dol.

l'air, les clo_ches font ta - pa - ge, en - ten - dez -

Dans l'air, les clo_ches font ta - pa - ge.

Dans l'air, les clo_ches font ta - pa - ge,

Dans l'air, les clo_ches font ta - pa - ge,

vous leur ca - ril - lon jo - yeux, il sonne ain -

tin - ter leur ca - ril - lon jo - yeux,

tin - ter leur ca - ril - lon jo - yeux,

tin - ter leur ca - ril - lon jo - yeux,

p

- si l'heu - re du ma - ri - a - ge pour les a -

p Ain - si l'heu - re du ma - ri - a - ge pour les a -

p Ain - si l'heu - re du ma - ri - a - ge pour les a -

p Ain - si l'heu - re du ma - ri - a - ge pour les a -

- mants que pro - tè - gent les cieux. *p* gaîment dans
 - mants que pro - tè - gent les cieux.
 - mants que pro - tè - gent les cieux.
 - mants que pro - tè - gent les cieux.

l'air, les clo - ches font ta - pa - ge, En - ten - dez -
p dans l'air, les clo - ches font ta - pa - ge,
p dans l'air, les clo - ches font ta - pa - ge,
p dans l'air, les clo - ches font ta - pa - ge,

vous leur ca - ril - lon jo - yeux . il sonne ain -

tin - ter leur ca - ril - lon jo - yeux .

tin - ter leur ca - ril - lon jo - yeux .

tin - ter leur ca - ril - lon jo - yeux .

- si l'heu - re du ma - ri - a - ge pour les a -

ain - si l'heu - re du ma - ri - a - ge pour les a -

ain - si l'heu - re du ma - ri - a - ge pour les a -

ain - si l'heu - re du ma - ri - a - ge pour les a -

_mants que pro - tè - gent les cieux.
 _mants que pro - tè - gent les cieux.
 _mants que pro - tè - gent les cieux.
 _mants que pro - tè - gen les cieux.

ff

FERNANDE.
Andante.

ARIOSO.

dolcissimo.

Ah! tout me sou-

rit. *dol:*

- rit au - jour - d'hui Le ciel est

F. *bleu! pas un nu - a - ge! De mon bon-*

F. *-heur heu - reux pré - sa - ge! Je l'ai - me je*

F. *l'ai - me, il se - ra mon ma - ri Je l'ai - me je*

F. *l'ai - me il se - ra mon ma - ri!... Et si*

dans le cours du v - ya - ge nous sommes surpris par l'o -

ra - ge, que notre a - mour soit notre a - bri. que notre a -

crescendo.

crescendo.

-mour Soit notre a - bri Ah!

Ah! tout me sou - rit au - jour - d'hui!

F. *Le ciel est bleu, pas un nu-*

facilité
 a *ge De mon bon - heur,*
 F. *ge! De mon bon - heur,*
6 rall.
 suivez.

F. *heu - reux pré - sa - ge! je l'ai - me, je l'ai - me il se -*

F. *- ra mon ma - ri. Dieu me donne en par -*

ta - ge a - mour ten - dre a - mour

F. ta - ge A - mour ten - dre a - mour ten - dre heu - reux ma - ri -

- a - ge.... Plus de re - tard, plus de sou -

rit. *crescendo.*

- ci! ah!

f *lent.* *p*

Oui je l'aime il se - ra mon ma -

Les dames d'honneur de Fern :

- ri!.. Votre futur é -

ff

F

-poux, i - dèle au Saint u - sa - ge, Vous attend à l'au - tel, au Dieu va vous u -

fp

(à mi-voix à Fernande)
ARIAS.

F

- nir!.. Ainsi de mon a - mour je vous offrais le ga - ge Si vous aviez vou -

f

a tempo.

FERNANDE. (S'éloignant de lui et allant aux dames d'honneur)

A

lu..je suis prête a par - tir. *dolce.*

Gaiement dans l'air, les cloches font ta -

dans l'air, les cloches font ta -

dans l'air, les cloches font ta -

dans l'air, les cloches font ta -

a tempo.

-pa - ge, En - ten - dez vous leur ca - ril - lon jo -

-pa - ge, tin - ter leur ca - ril - lon jo -

-pa - ge, tin - ter leur ca - ril - lon jo -

-pa - ge, tin - ter leur ca - ril - lon jo -

-yeux. Il son - ne ain - si l'heu - re du ma ri -

-yeux. ain - si l'heu - re du ma ri -

-yeux. ain - si l'heu - re du ma ri -

-yeux. ain - si l'heu - re du ma - ri -

.. a - ge Pour les a - mants que pro - té - gent les
 - a - ge Pour les a - mants que pro - té - gent les
 - a - ge Pour les a - mants que pro - té - gent les
 - a - ge Pour les a - mants que pro - té - gent les

cieux!..
 cieux!..
 Tenor.
 cieux!.. Les cloches font ta -
 Basse
 cieux!.. Gaiment dans l'air, Les cloches font ta -
 f

pa - ge leur ca - ril - lon joy -

pa - ge En - ten - dez - vous leur ca - ril - lon joy -

8.

ARIAS.

le c. Qu'est-ce donc, Corrégi -

-eux.

8. eux.

8. *allargando.*

LE CORREG. ARIAS. LE CORREG.

le c. - d'or? Seigneur; c'est un édit du Roi.. Dans quel but? Ecoutez, Seigneur.

8.

All^o maestoso.

allargando.

C'est un édit du

C'est un édit du

p écou-tons écou-tons; C'est un édit du

p écou-tons écou-tons; C'est un édit du

p *allargando.*

L'ALCADE (S'avancant et lisant)

Roi! *f* Ha-bi-tant de Lis -

Roi!

Roi!

Roi!

f

1^a

bon - ne un ef_fro_ya_ble cri - me, cette nuit, fut com mis, près des jardins du

ARIAS.

Un ef_fro_ya_ble cri - me!

1^a

Roi

LE CORREG.

Un ef_fro_ya_ble cri - me!

Un ef_fro_ya_ble cri - me!

Un ef_fro_ya_ble cri - me!

Un ef_fro_ya_ble cri - me!

Un ef_fro_ya_ble cri - me!

Un ef_fro_ya_ble cri - me!

D'un lâ- che guet a - pens l'Infant fut la vic - ti - me Un profond coup d'é-

ARIAS.

p l'Infant fut la vic - ti - me!

L'ALCADE.

-pée à son bras en fait foi....

LE CORREG.

p l'Infant fut la vic - ti - me!

p l'Infant fut la vic - ti - me!

p l'Infant fut la vic - ti - me!

p l'Infant fut la vic - ti - me!

p l'Infant fut la vic - ti - me!

L'ALCADE.

Au cou - pa - ble la mort! a qui le livre - ra, mil - le beaux se quins

ARIAS.

f Eh! oui pour lui la mort!

d'or.
LE CORREG. Au coupable la mort!

f Eh! oui pour lui la mort!

f Eh! quoi pour lui la mort!

f Eh! quoi pour lui la mort!

f Eh! quoi pour lui la mort!

f Eh! quoi pour lui la mort!

p *p* *ff* *diminuendo.*

p *allarg.*

L'ALCADE. (au loin)

Au coupable la mort *perdendosi.*

N° 5.

ROMANCE.

Rep: Arias (O fortune, aide-moi un peu!
je t'aide assez pour ma part)

Andantino . con spirito.

ARIAS.

PIANO.

dolce

A. J'ai - me Fer - nan - de et malgré tout j'es - pè - re qu'el - le pour

dolce

A. Je ne puis rien que l'aimer plus en - co - re: Et sa ri -

A. - ra m'ap - par - te - nir un jour: Ri - ches - se, hon -

A. - gueur aug - men - te mon a - mour El - le me

p

A.  *leur, tous les biens de la terre Ne me sont rien au près de son a -*
 A. *fuit! et pourtant, je l'a - do-re... de ne sau-rai la per-dre sans re -*

A. *-mour... Je l'a-per-çois comme une ombre trom-peuse De vant mes*
 A. *-tour. La plus re-bel-le a-fi-ni par se rendre Qui ne vou -*

A. *yeux, le jour, la nuit... El-le sou-rit à ma flamme amou -*
 A. *-lait rien é-cou-ter... Et quelque jour il faudra bien m'en -*

animez.

A. *- dant je ne puis rien, rien, rien, rien*

A. *- dant je ne puis rien, rien, rien, rien*

animez. p cres - cen - do.

A. *rien! je ne puis rien!..*

A. *rien! je ne puis*

f f

A. *rien!..*

A. *rien!..*

2a

ff ff

N° 6. FINAL

CHEUR DANSE, SCÈNE, COUPLETS DU CHEVAL.

Rép: Arias (à part) Voici la noce qui revient. Si c'est Enrique nous allons bien le savoir.

Allegro. brio.

FERNANDE.

L'INFANT.

JUANITA.

ENRIQUE.

ARIAS.

RIDENDO.

PIANO.

Soprani.

L'hy-men pour eux est u - ne

Soprani.

f L'hy-men pour eux est u - ne

Tenors.

f L'hy-men pour eux est u - ne

Basses.

f L'hy-men pour eux est u - ne

chaî - ne, chaî-ne d'a - mour, chaî - ne de

chaî - ne, chaî-ne d'a - mour, chaî - ne de

chaî - ne, chaî-ne d'a - mour, chaî - ne de

chaî - ne, chaî-ne d'a - mour, chaî - ne de

fleurs. Ta - lis - man qui ca - che la

fleurs. Ta - lis - man qui ca - che la

fleurs. Ta - lis - man qui ca - che la

fleurs. Ta - lis - man qui ca - che la

pei - ne Et nous pré - ser - ve des mal -

pei - ne Et nous pré - ser - ve des mal -

pei - ne Et nous pré - ser - ve des mal -

pei - ne Et nous pré - ser - ve des mal -

un peu moins vite. *a mezza voce.*

_heurs. L'hy - men pour eux
 _heurs. L'hy - men pour eux
 _heurs. L'hy - men pour eux
 _heurs. L'hy - men pou eux

ff *p* *3* *3* *p*

est u - ne chaî - ne, chaî - ne d'a -
 est u - ne chaî - ne, chaî - ne d'a -
 est u - ne chaî - ne, chaî - ne d'a -
 est u - ne chaî - ne, chaî - ne d'a -

ff *p* *3* *3*

-mour, chaî - ne de fleurs. ———
 -mour, chaî - ne de fleurs. ———
 -mour, chaî - ne de fleurs. ———
 -mour, chaî - ne de fleurs. ———

pp Ta - lis - man qui ca - che la pei - ne
pp Ta - lis - man qui ca - che la pei - ne
 Ta - lis - man qui ca - che la pei - ne
 Ta - lis - man qui ca - che la pei - ne

Et nous pré - ser - ve des mal - heurs! Oui les pré -

Et nous pré - ser - ve des mal - heurs!

Et nous pré - ser - ve des mal - heurs!

Et nous pré - ser - ve des mal - heurs!

- ser - ve de tous mal - heurs! De *cres -*

De

De

De

De *cres -*

The piano accompaniment continues with rhythmic patterns, including triplets and slurs, leading to a final section with accents and a crescendo marking.

- cen - do. *a tempo.*

tous mal - heurs! L'h - men pour

tous mal - heurs! L'h - men pour

tous mal - heurs! L'h - men pour

tous mal - heurs! L'h - men pour

animez. *ff a tempo.*

eux est u - ne chaî - ne,

eux est u - ne chaî - ne,

eux est u - ne chaî - ne,

eux est u - ne chaî - ne,

ff a tempo.

chaîne d'amour, chaîne de

chaîne d'amour, chaîne de

chaîne d'amour, chaîne de

chaîne d'amour, chaîne de

fleurs. Talisman qui cache la

fleurs. Talisman qui cache la

fleurs. Talisman qui cache la

fleurs. Talisman qui cache la

The piano accompaniment continues with similar textures, including arpeggiated chords in the right hand and sustained chords in the left hand.

pei - ne et nous pré - ser - ve

pei - ne et nous pré - ser - ve

pei - ne et nous pré - ser - ve

pei - ne et nous pré - ser - ve

des mal - heurs. Oui nous pré -

des mal - heurs. Oui nous pré -

des mal - heurs. Oui nous pré -

des mal heurs. Oui nous pré -

-ser - ve des mal - heurs!
 -ser - ve des mal - heurs!
 -ser - ve des mal - heurs!
 -ser - ve des mal - heurs!

Oui des mal -
 Oui des mal -
 Oui des mal -
 Oui des mal -

_heurs.

_heurs.

_heurs.

_heurs.

ENRIQUE. Récit.

Ah: mes a - mis, par - ta - gez mon i - vres - se! Cel - le que

j'aime est ma femme au - jour - d'hui. Rien ne peut plus m'enlever sa ten -

à Arias
avec reproche.

ARIAS. (s'excusant)

E. *- dres - se... Et tu n'étais pas là! Du - ge de mon en -*

A. *- nui... Mais un or - dre du roi me re - tenait i - ci.*

suivez. *rit.*

All^o ben Moderato.
dol. A Fernande.

A. *Plus for - tuné que moi Ma - da - me Mon cher cousin a gagné votre*

All^o ben Moderato.

A. *cœur Mais tout re - gret s'est en - fui de mon*

A. *rit.*

à me. Et je fais en ce jour des vœux pour son bon-

suivez.

ENRIQUE.
avec exécution.

heur. Cher Ari - as, que je te remer - ci - e Pour moi tu fus tou -

FERNANDE.
(à part)

D'où vient que malgré

E. - jours le plus sin - cère a - mi.

ARIAS.
A Enrique.

rall.

moi, de lui je me mé - fi - e? Puisse le ciel, cou - sin, t'épargner tout sou -

A. *-ci!*

familièrement.

A. *Cependant, il fau - dra que tu sois sur tes gardes! Ma cousine est char -*

A. *-mante et les ga - lants de cour, Si de très près tu n'y re -*

A. *-gar - des, Au - tour de ton lo - gis rô - de - ront nuit et*

A.

jour. Billets doux et gui - ta - res, i - ront aussi leur train, - Si tu ne te pré -

cres - cen - do poco a poco.

A.

ENRIQUE.
gaiment.

- pa - res A leur barrer le che - min! Tous ces galants de cour, ne m'in - quiètent

rit un poco.

8.

E.

a tempo.

guère! Je sais les cor - ri - ger de la bon - ne fa - çon. Et l'un d'en.

p a tempo.

E.

-treux dé - ja la nuit der - nière, a re - çu de ma main u - ne ver - te le -

FERNANDE.

inquiète.

ENRIQUE.

E

- çon. Ciel! que dis - tu? Que ton cœur se ras - su - ne, Tout s'est fort bien pas.

Ici entre l'Infant suivi
de Ridendo.ARIAS.
(a part)

(haut)

E

- sé. C'était lui! Mais com - ment! C'est fort in - té - res -

FERNANDE.

ENRIQUE.

riant.

A

- sant. Oui, comment finit l'aven - tu - re? Fort simple - ment. Un vrai combat à l'aveu -

E

- glet - te, Jetombe en garde, il fait un pas. Jetends mon e -

E - pé - e Il s'ar - rê - te... Bles - sé lé - gé - re -

L'INF. (s'avancant vivement) ARIAS.

E - ment... U - ne pi - quê - re au bras! Mal - heureux! Tais - toi! Ce - lui que tu bles -

FERNADE.

A -

L'INFANT.

Oh ciel!

ARIAS.

A - sas, C'est l'Infant! Oui, c'est moi!... On cherche le cou,

ENRIQUE.

Oh ciel!

M.D.

E -

A - pa - ble, Et voi - ci l'arrê - t im - pla - ca - ble...

A

A qui le li_vre - ra, Mil le beaux sequins d'or. Au cou_pa - ble la

p

FERNANDE. . . (avec explosion)

la mort! la mort! Dieu tout puis - sant,

ENRIQUE. . .

mort ————— la mort!

R

mort ————— la mort!

1^{re} et 2^d Sop.

f la mort —————

f la mort —————

Tenor.

f la mort —————

Basse.

f la mort —————

f

f

r

prenez ma vi e Mais sauvez le sauvez le du malheur qui l'at-

8

p suivez

r

à l'infant.

tend! Par-donnez, pardonnez, je vous en sup-pli e Par-don-

Pardonnez,

Pardonnez,

Pardonnez,

Pardonnez,

p *f* *fp* *p*

p *f*

L'INFANT.

F

- nez par - don_nez, - il est in - no - cent! Je le sais bien, Ma - da -

par - don_nez,

par - don_nez,

par - don_nez,

par - don_nez,

f *p* *p* *p*

Lii

- me, Et je vais lui donner un conseil ex_cel - lent C'est de fuir à l'instant!... Mais Monsei -

p *f*

ARIAS (vivement)

A

ENRIQUE.

- gueur... Quitter ma fem_me, Le jour de mon bon_heur, non, non, ja -

f *p* *p* *p*

suivez

Il le faut! il le faut!

E - mais! J'appai-se-rai le roi, Tu revien-dras bien -

F Mais fuis au nom du ciel; ton sa-lut le ré -

L'in - tôt.

F - cla - me Non pas, non

A **ARIAS.** C'est im-pos - si - ble il est trop tard...

L'in pas, j'ai ce qu'il faut pour hâter son dé-part!

COUPLETS DU CHEVAL.

All^o vivace.

p

Je te donne un che_val qui n'a point son ri_val. L'œil en feu, l'œil ar-

p

p

p

-dent Il est là qui t'at_tend Tu bon_dis et tu

p

p

par_s, Tu fran_chis les rem parts, Et tou_jours et sans

p

p

fin Dé_vo_rant le che_min, Tu fuis tu vas, tu

p

L

cours, Tu cours tu cours tou - jours! Tu fuis, tu vas, tu

L

cours, Tu cours tu cours tou - jours! Tu fuis tu vas, tu

L

cours Tu cours tu cours tou - jours! Tu cours tou

L

-jours tu cours tou - jours tu cours tou

L.  *jours !* *diminuendo.*

L.  Moins rapide est l'éclair Son jarret est de

L.  fer. Mors aux dents, bride au cou, Il atteint comme un

L.  fou, Bois, ravin, plaine et mont, Qu'il franchit d'un seul

E

p

bond. Et tou-jours sans ef - froi, Sûr de lui, sûr de

E

p

toi, Tu fuis, tu vas, tu cours, Tu cours, tu cours tou -

E

- jours. Tu fuis, tu vas, tu cours, Tu cours, tu cours tou -

E

- jours. Tu fuis, tu vas, tu cours, Tu cours, tu cours ton -

1 2 1

E

- jours : Tu cours tou - - jours , tu cours tou - -

E

- jours , tu cours tou - - - jours!

FERNANDE (A l'Infant) **RIDENDO.**

Ah! mer-ci! Mais le roi — que

L'INFANT.

nous di-ra-t-il? Rien! Le roi fait son de - voir — et

rit.
Li moi je fais le mien! A - dieu! tout ce que

E j'ai - - - - - me! Ma chère fem - me, a -

E - dieu Dans ce pé - ril ex -

E très - - - - - me J'ai con - fi - an - ce en

dol: FERNANDE.

E
Dieu! A - - - dieu!

L
Le pé-ri - l est ex - trê - me, Il faut se dire a - dieu!

F
tout ce que j'ai - - - - - me!

ARIAS. 3

J'é - - - choue au mo - ment même où j'allais ê - tre heu -

F
Mon cher é - poux a - - - - dieu!

A
- reux. Mais qu'im - por - te, je l'ai - - -

F  Dans ce pé - ril ex - - -

A  - me! je l'ai - - - je le veux!

F  - trê - - - - - me Pour toi, - - -

Li  Le pé - ril est ex - trê - - - - - me, II

J  Le pé - ril est ex - trê - - - - - me, II

E  Dans ce pé - ril ex - trê - - - - - me J'ai - - -

A  Qui qu'impor - te je l'ai - - - - - me! II

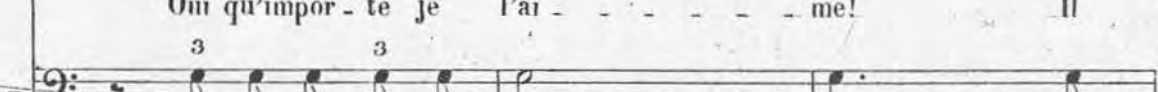
R  Le pé - ril est ex - trê - - - - - me, II

F je — prie - rai Dieu!

L'i faut se di - re a - dieu!

J faut se di - re a - dieu!

E con - fian - ce en Dieu!

A l'au - rai je le veux! 0

R faut se di - re a - dieu!

fp

A ra - ge! il est sau - vé — Mais Fer - nan - de est à

p *f* *p*

L'INFANT.

Va - t'en! Va - t'en! Va -

RIDENDO.

moi - Le pé - ril est ex - trê - me,
 Le pé - ril est ex - trê - me,
 Le pé - ril est ex - trê - me,
 Le pé - ril est ex - trê - me,
 Le pé - ril est ex - trê - me,

p *f*

ENRIQUE.

t'en! Va - t'en! Fer - nan - - - de que

Il faut se di.re adieu!
 Il faut se di.re adieu!
 Il faut se di.re adieu!
 Il faut se di.re adieu!
 Il faut se di.re adieu!

p *p*

L'INFANT.

E

Dieu veil - le sur toi!... L'heu-re s'a -

Li

- van - - ce, Et le dan-ger oui le dan-ger gran -

cres - - cen -

FERNANDE

f Ah! c'en est fait! plus d'es-pé -

- dit.

- do.

F

- ran - - ce! Oui, pour tou-jours mon bon -

8

f p

3 rit: 3 a tempo.

F - heur — est dé - truit.

ENRIQUE.

A - - dieu! tout ce que

ARIAS.

3 suivez. 3 a tempo.

Jé - - -

E j'ai - - - me! Ma chère

A - choue au mo - ment mê - me Où j'allais être heureux!

pp Tu cours, tu cours, tu cours, Tu fuis, tu vas tou - jours! —

pp Tu cours, tu cours, tu cours, Tu fuis, tu vas tou - jours! —

pp Tu cours, tu cours, tu cours, Tu fuis, tu vas tou - jours! —

p

E
fem - me a - - dieu!

A
Mais qu'im - por - te, je l'ai - - - me! Je l'au - rai, je le

Tu cours, tu cours, tu cours, Tu fuis, tu vas tou -

Tu cours, tu cours, tu cours, Tu fuis, tu vas tou -

Tu cours, tu cours, tu cours, Tu fuis, tu vas tou -

E
Dans ce pé - ril ex - - trê - - -

A
veux! Oui qu'im - por - te je

- jours! Le sa - lut, le sa -

- jours! Le sa - lut, le sa -

- jours! Le sa - lut, le sa -

E
A

me 3 J'ai con - fian - ce en

l'ai - me je l'au - rai Je l'au - rai je le
- lut est à ce
- lut est à ce
- lut est à ce

Li

Mon che - val c'est l'é - clair. Prends - le donc et sur

E
A

Dieu.
veux.

prix.
prix.
prix.

prix.

dol.

F A - - dieu! tout ce que j'ai

Ei lui, Tu cours, tu cours, tu

A J'é - - choue au mo - ment

R Tu cours, tu cours, tu

Tu cours, tu cours, tu

Tu cours, tu cours, tu

Tu cours, tu cours, tu

p

F
me! Mon cher é - poux a - - -

ti
cours, Tu fuis, tu vas tou - jours —

A
mê-me Où j'al-lais ê-tre heu-reux. Mais qu'im-

B
cours, Tu fuis, tu vas tou - jours! —

cours, Tu fuis, tu vas. tou - jours! —

cours, Tu fuis, tu vas. tou - jours! —

cours, Tu fuis, tu vas tou - jours! —

F
- dieu!

L'i
Tu cours, tu cours, tu cours, Tu fuis, tu vas tou -

A
- por - te je l'ai - - - - me, je l'ai - - - -

R
p
Tu cours, tu cours, tu cours Tu fuis, tu vas tou -

p
Tu cours, tu cours, tu cours, Tu fuis, tu vas tou -

p
Tu cours, tu cours, tu cours, Tu fuis, tu vas ton -

p
Tu cours, tu cours, tu cours, Tu fuis, tu vas tou -

F
Dans ce pé - ril ex - - trê - -

L'i
- jours _____ Le sa - lut, le sa -

J
Le sa - lut, le sa -

E
Dans ce pé - ril ex - - trê - -

A
- me _____ Oui qu'im - por - te je

R
- jours! _____ Le sa - lut, le sa -

- jours! _____ Le sa - lut, le sa -

- jours! _____ Le sa - lut, le sa -

- jours! _____ Le sa - lut, le sa -

cresc.

F
 - - - me pour toi - - - Je - - - prie - rai

Ti
 - lut Le sa - lut est à ce

J
 - lut Le sa - lut est à ce

E
 - - - me J'ai - - - con - fian - ce en

A
 - l'ai - - me! je l'au - rai Je l'au - rai je le

R
 - lut Le sa - lut est à ce

- lut Le sa - lut est à ce

- lut Le sa - lut est à ce

- lut Le sa - lut est à ce

rit:

F
Dieu. A - - - -

L
prix. Mon che-val est à toi, J'en ré-ponds sur ma

S
prix. Fuy - - - -

E
Dieu. A - - - -

A
veux.

R
prix Ce che-val est à toi, J'en ré-ponds sur ma

prix

p
prix Fuy - ez, fuy - ez, fuy - - - -

p
prix Fuy - ez, fuy - ez, fuy - - - -

f
3 3 3

F
- dieu! A - - dieu, a - dieu tout

L:
foi. L'oeil en feu, l'air frin-gant, Il est là qui t'at-tend!

J
- ez, Fuy - - - ez, fuy - ez fuy -

E
- dieu! A - - - dieu!

A
Je l'ai - - - me

R
foi. L'oeil en feu, l'air frin-gant, Il est là qui t'at-tend!

Fuy - ez, fuy -

- ez A la gar - de de Dieu! Fuy - ez, fuy -

- ez A la gar - de de Dieu! Fuy - ez, fuy -

F
ce que j'ai-me! a - dieu! ———— cher é - poux, a -

L
Il est là, il est là, qui t'at-

J
- ez pour qui vous ai - - - me A la gar - de de

E
a - - - dieu ———— a - - -

A
Je l'ai - - - me, je l'au - rai je le

R
Il est là, il est là qui t'at-

- ez pour qui vous ai - - - me A la gar - de de

- ez pour qui vous ai - - - me A la gar - de de

- ez pour qui vous ai - - - me A la gar - de de

F
- dieu: A - - -

Li
- tend, Sur son dos bride en main, Fais presto du che -

J
Dieu! Il faut se di - re a - dieu! Il

E
- dieu! a - - - dieu!

A
veux oui je l'au - rai

R
- tend, Sur son dos bride en main, Fais presto du che -

Dieu Il faut se di - re a - dieu! Il

Dieu Il faut se di - re a - dieu! Il

Dieu Il faut se di - re a - dieu! Il

8

F
- dieu! a - - - dieu! Dans ce pé -

Li
- min. Et si l'on te pour-suit,

J
faut se di-re a - dieu! Il faut se di-re a -

E
a - - - dieu! Dans ce pé -

A
Oui je l'au - rai Oui je l'au -

R
- min. Et si l'on te pour-suit,

faut se di-re a - dieu! Il faut se di-re a -

faut se di-re a - dieu! Il faut se di-re a -

faut se di-re a - dieu! Il faut se di-re a -

8

S - ril ex - trê - - - me, Je prie - rai Dieu —
 T Sans bron_ cher jour et nuit, Tu cours, tu cours, tu
 J - dieu — A la gar - - - de de Dieu!
 A - ril ex - trê - - - me Je prie - rai Dieu! —
 B - rai Oui je l'au - rai car je le veux. —
 B Sans bron_ cher jour et nuit, Tu cours, tu cours, tu
 - dieu — A la gar - - - de de Dieu.
 - dieu — A la gar - - - de de Dieu.
 - dieu — A la gar - - - de de Dieu.

8
 3 3 3 3

F
 Oui pour toi _____
 Li
 cours, Tu fuis, tu vas toujours!
 J
 se di-re a - dieu! se di-re a -
 E
 Oui pour moi _____ tu prie - ras
 A
 je l'au - rai, je le
 R
 cours, Tu fuis, tu vas toujours!
 A
 se di-re a - dieu, se di-re a -
 R
 se di-re a - dieu, se di-re a -
 E
 se di-re a - dieu, se di-re a -
 Piano
 (3) (3) (3)

F
A - - - dieu! pour toi, pour

Li
Tufuis, tu vas toujours! • Va! va! car le sa -

J
- dieu! se di - re a - dieu!

E
- dieu - - - A - - - dieu! pour toi, pour

A
veux . Je l'au - rai, je l'au -

R
Tufuis, tu vas toujours! le sa -

- dieu! se di - re a - dieu!

- dieu! se di - re a - dieu!

- dieu! se di - re a - dieu!

8

3 3 3 3

F
toi, je prie - rai Dieu!..

Li
- lut est à ce prix. Oui le sa -

J
a - - - - - dieu! *p* Fuy - - - - - ez à

E
moi tu prie - ras Dieu!

A
- rai car je le veux! Oui je pau -

R
- lut est à ce prix. Oui le sa -

a - - - - - dieu! *p* Fuy - - - - - ez, à

a - - - - - dieu! *p* Fuy - - - - - ez, à

a - - - - - dieu! *p* Fuy - - - - - ez, à

p *cres - cen - - do.*

S - lut, Le sa - lut est à ce prix
 A la gar - - - de de Dieu! Fuy -
 T rai oui car je le veux,
 B - lut est à ce prix!
 S la gar - - - de de Dieu! Fuy - - -
 A la gar - - - de de Dieu! Fuy - - -
 B la gar - - - de de Dieu! Fuy - - -

E*i* 
 Oui le sa - lut, le sa - lut est à ce prix!

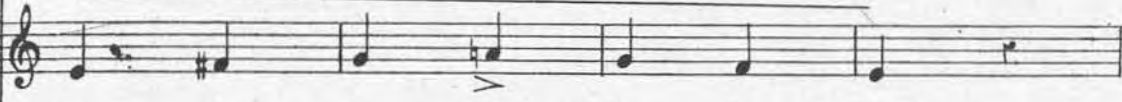
J 
 - ez A la gar - - de de Dieu!

A 
 Oui je l'au - rai, oui car je le veux!

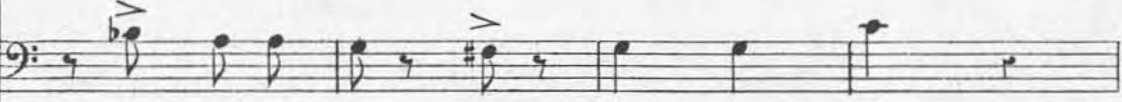
R 
 Oui le sa - lut est à ce prix!

 - ez, A la gar - de de Dieu!

 - ez, A la gar - de de Dieu!

 - ez, A la gar - de de Dieu!

 cres - - - - cen - - - do. **ff**

8

8

8

8

Fin du 1^{er} Acte.