

# L'OMBRE

OPÉRA-COMIQUE  
en trois Actes.

PAROLES de M. de SAINT-GEORGES

MUSIQUE DE

## F. de FLOTOW

PARTITION PIANO et CHANT

Arrangée par Bazille.

PARIS

G. BRANDUS & S. DUFOUR

103, rue Richelieu, 103.

# L'OMBRE

Opéra Comique en trois Actes.

Paroles de M. de S<sup>t</sup>. GEORGES

Musique de

F. DE FLOTOW

Représenté pour la première fois à Paris sur le Théâtre Impérial de l'Opéra-Comique  
le 7 Juillet 1870.

PERSONNAGES.	ACTEURS.
FABRICE .....	M <sup>r</sup> MONJAUXE.
LE DOCTEUR MIROUET .....	M <sup>r</sup> MEILLET.
MADAME ABEILLE .....	M <sup>lle</sup> PRIOLA.
JEANNE .....	M <sup>lle</sup> MARIE ROZE.

La Scène se passe dans un Village de Savoie.

## CATALOGUE DES MORCEAUX

### ACTE I.

OUVERTURE .....	2.
N <sup>o</sup> 1. DUO .....	Moi! rien, mais rien en vérité. 17.
N <sup>o</sup> 2. A. TRIO .....	Eh! qu'il tous deux, tous deux ici! 29.
B. PASTORALE .....	Pas de chagrin, de solitude. 52.
N <sup>o</sup> 3. COUPLETS .....	Quand je monte Corotte. 47.
N <sup>o</sup> 4. ROMANCE .....	Par pitié, ne me chasses pas! 57.
N <sup>o</sup> 5. A. QUATUOR .....	Allons, allons à table! 56.
B. CHANSON A BOIRE .....	Un, deux, trois, paf! le bouchon saute. 77.
N <sup>o</sup> 6. DUO .....	Ton sourire sera pareil au rayon. 82.

### ACTE II.

ENTR'ACTE .....	101.
N <sup>o</sup> 7. AIR .....	Ah! quelle conduite outrageante. 104.
N <sup>o</sup> 8. COUPLETS .....	Une femme douce et gentille. 116.
N <sup>o</sup> 9. QUATUOR .....	Un mot, chère voisine. 124.
N <sup>o</sup> 10. DUO .....	D'où vient que maintenant près d'elle. 150.
N <sup>o</sup> 11. A. DUETTO .....	Ah vous voilà! j'en suis ravie. 165.
B. ARIETTE .....	Ma chère enfant, le mariage. 164.
N <sup>o</sup> 12. A. SCÈNE FINALE .....	Tout est calme, tout est silence. 169.
B. ROMANCE .....	Pauvre enfant aujourd'hui si chère. 175.

### ACTE III.

INTRODUCTION .....	177.
N <sup>o</sup> 13. NOCTURNE .....	Ah! qu'il est doux dans cette vie. 180.
N <sup>o</sup> 14. COUPLETS .....	Midi c'est l'heure étincelante. 187.
N <sup>o</sup> 15. RÉCIT ET ROMANCE .....	Devant Dieu qui mentend. 195.
N <sup>o</sup> 16. TRIO .....	Ma Jolie, il faut vous préparer. 199.
N <sup>o</sup> 17. ROMANCE .....	Je n'ai qu'un ami dans la vie. 216.
N <sup>o</sup> 18. A. DUO .....	Joanne, ma femme, dans mes bras. 220.
B. TRIO .....	Moi, je vous le dirai, Antoine. 228.
N <sup>o</sup> 19. FINAL .....	Et peut être bientôt, un autre mariage. 255.

AVIS à MM. les directeurs de la province et de l'étranger

S'adresser pour la location ou la vente de l'orchestre de cet ouvrage aux éditeurs BRANDES & DEBUCQ, qui peuvent également fournir la mise en scène.

En les traités internationaux, les éditeurs de cette partition se réservent le droit de réimpression et de traduction à l'étranger.

- 2 Flûtes,  
 2 Hautbois,  
 2 Clarinettes,  
 2 Trompettes,  
 4 Cors,  
 2 Bassons,  
 3 Trombones,  
 Timbales,  
 Grosse Caisse,  
 Quatuor.

# L'OMBRE

Musique de

F. de FLOTOW.

## OUVERTURE.

Larghetto. ♩ = 46. Cor Solo.

PIANO.

*p* Quat. sourd.

Cl. B<sup>2</sup>

Un peu plus lent.

*pp*

Timb.

All<sup>o</sup> con moto. ♩ = 132.

*legor. pp*

*p*

Fl. Cl.

rit.

Second system of the musical score, continuing the instrumental parts from the first system.

ere -  
Coro.

- seen - do.  
*f*  
*ff* Tutti

*Risoluto.*

*p*  
molto cresc.

Second system of the musical score, continuing the melodic and harmonic material from the first system. It features similar rhythmic patterns and articulations.

Second system of a piano score. The right hand has a melodic line with slurs and accents. The left hand continues with a rhythmic accompaniment. A *Cor.* (Crescendo) marking is present above the right hand, and a *p* (piano) marking is below the right hand.

Third system of a piano score. The right hand has a melodic line with slurs and accents. The left hand has a more active accompaniment. Performance markings include *dolce.* (dolce) above the right hand, *Harpe.* (Harpe) above the left hand, and *C-B pizz.* (C-B pizz.) above the left hand. Pedal markings (Ped) with diamond symbols are placed below the left hand.

Fourth system of a piano score. The right hand has a melodic line with slurs. The left hand has a rhythmic accompaniment. Pedal markings (Ped) with diamond symbols are placed below the left hand.

Fifth system of a piano score. The right hand has a melodic line with slurs and accents. The left hand has a rhythmic accompaniment. Performance markings include *Ped. C.V.P.* (Ped. C.V.P.) above the right hand, *Cl. Cors. H<sup>2</sup>* (Cl. Cors. H<sup>2</sup>) above the right hand, and *rit.* (ritardando) above the right hand. Pedal markings (Ped) with diamond symbols are placed below the left hand.

*a Tempo.*

Cl. léger.

léger.

Timb. Crclots.  
Quat. pizz.

B<sup>n</sup>

4<sup>e</sup> V<sup>n</sup>

H<sup>b</sup>  
Cors.

B<sup>n</sup>

crusc.

*f* Tutti.

Cl.

*p*

Second system of the piano score. The right hand continues with intricate melodic passages. The left hand has a more rhythmic accompaniment. A "Pist." marking appears in the right hand.

Fifth system of the piano score. The right hand features a melodic line with accents. The left hand accompaniment is present. Accents (>) are placed over notes in both hands.

Fl. Cl. P<sup>ic</sup> Fl. Fl. Cl. P<sup>ic</sup> Fl. R<sup>h</sup>b R<sup>h</sup>b

Pist. Cors. Tromb.

8

Tutti.

*p cresc.* *f* *p cresc.* *f*

*p cresc.* *ff*

Quat. scul.  
Tmb.  
*pp*

*pp*

Cor.

Fl. Cl.

dolce.  
*p*

Harp.

Pist.

Vcllo

a Tempo.

poco rit.

Cl.

*pp* Giclots.

Altos.  
Vcllo parr.

Cl.  
B<sup>o</sup>  
Tmb.

ere - seen

- do. *ff* Tutti.

*ff*  
Pist.  
Tromb.  
marcato.

N<sup>o</sup> 1.

## D U O .

RÉP: que voulez-vous dire s'il vous plait?

All<sup>o</sup> non troppo. ♩ = 116

ABEILLE.

Le DOCTEUR.

PIANO.

Moi? rien, mais rien

*p* Quat.*f* Tutti.*p* Quat.

1<sup>o</sup>  
D

en vé - ri - té Cha - cun con - naît vo - tre bon - té, vo - tre bon -

1<sup>o</sup>  
D

- té Et puis et puis a - ne pro - pri - é -

*1. v.<sup>n</sup>*  
*Cor.* *pp*

1<sup>a</sup>

- tai - re se doit, se doit toute à son lo - ca -

2<sup>a</sup>

- tai - re Ain - si qu'à sa pro - pri - é - té.

ABEILLE.

Moi? je crois qu'un peu de hon - té

N'est pas un cri - me en vé - ri - té — Dail -

leur - je n'en fais pas mys - tère, Un aus - si par - fait bi - en.

- tai - - re. Fait va - loir fait va - loir fait va -

- loir la pro - pri - é - té

Le DOCTEUR.

Comment donc? et pour qu'il vous

*p* *FLUTE*

res - te Vous ne sauriez pas, je l'ai - teste, A - voir ja - mais trop

Cors. Quat.

## VEILLE.

Mes soins doux, mais jus-qui-ci Ce - la con - sis - te,

soin de lui

*poco crescendo.*

je sup - pose, À te - nir sa mai - son bien lo - se Con - tre l'hi -

*dimin.*

- ver el ses fri - mas À fai - re que sa

*mf* *p* *Quasi seul.*

che - mi - né - e Mal - gré les vents ne fu - me pas Puis

*Harm.*

à la fin de la jour - née A m'as - sur - er que mi - tou -

- ment La porte est tou - jours bien fer - mé - - e

*crescendo.* *f* *p*

Le DOCTEUR.

*f.v.* Et quin - ne bel - le aux doux ap - pas

*Quat.*

En se - cret n'y pé - ne - tre pas Tout ce -

*f.v.*

## VEILLE.

Pourquoi

la pour la re\_nommé\_e De vo\_tre mai\_son

Tout ce\_la pour la re\_nom\_mé\_e De vo\_tre mai\_son

FL. H<sup>b</sup>

CL. B<sup>b</sup>

*f* *p*

The second system continues the musical score. The vocal line has a rest followed by the lyrics 'Tout ce\_la pour la re\_nom\_mé\_e De vo\_tre mai\_son'. The piano accompaniment includes woodwind parts for Flute (FL. H<sup>b</sup>) and Clarinet (CL. B<sup>b</sup>). Dynamics markings include *f* and *p*.

## Plus animé.

Mau\_dit doc\_teur, je\_le dé\_tes\_te, C'est un ser\_pent c'est\_u\_ne

son!

Fl.

Quat.

*f* H. m.

The third system is marked 'Plus animé.' and features a more active vocal line with the lyrics 'Mau\_dit doc\_teur, je\_le dé\_tes\_te, C'est un ser\_pent c'est\_u\_ne son!'. The piano accompaniment includes woodwind parts for Flute (Fl.) and Clarinet (Quat.). Dynamics markings include *f* and *H. m.*

A

pes - te. Le - jour la nuit il est par - tout, Il sur - prend tout Me -

Fl.

*p*

- dit de tout. Mais s'il est a - droit je suis fi - ne A - demi

Fl.

*ff* *Tutti.* *p*

A

mot moi je de - vi - ne. Faisons-nous donc Ne di - sons rien De nous fa -

Fl.

*f* *Harm.* *p*

- cher gardons-nous bien Ah! ah! ah!

Fl.

*p* *Harm.*

Le DOCTEUR.

Gardons-nous bien  
Moi je vous

*f* *p* *Quat.* *B. 2e* *Gr.* *Quat.*

crois oui je vous crois mais au vil -

*p* *Fl.* *Horn.* *vns*

ABEILLE.

Que dit-on?  
- la - ge On dit Entre nous On fait hé -

*p* *Gr.* *Quat.* *vns*

- las tant de ja - loux Quand on est ri - che veuve et sa - - -

*p* *H. 1e* *Quat.* *Fl.*

## ABEILLE.

En \_ fin doc \_ teur ré \_ pé \_ tez - moi

1<sup>re</sup> D

- 8<sup>e</sup> Non vous m'en \_ vou \_ dri \_ ez, ma

*P* Quat. Harm.

A Par \_ lez par \_ lez

1<sup>re</sup> D

foi Ce n'est pas moi qui fe \_ rais tout ce ba \_ var \_

A Maudit doc \_ teur, parlez, parlez! Un peu retenu. *poco rit.*

1<sup>re</sup> D

\_ da \_ ge Au fait c'est vous qui le vou \_

Quat seul

♩ = 96

le D

-lez. Las - se du veu - va - ge On dit

le D

qu'en ces lieux Un bon ma - ri - a - ge Com - ble -

Fl. Cors. E<sup>bs</sup>

The second system continues the vocal line and piano accompaniment. The vocal line has a half rest before the lyrics. The piano accompaniment includes a section for Fl. Cors. E<sup>bs</sup> in the right hand, which plays a melodic line.

le D

-rait vos vœux, On dit qu'en ca - chet - te Et soir et ma -

Harm.

The third system continues the vocal line and piano accompaniment. The vocal line has a half rest before the lyrics. The piano accompaniment includes a section for Harm. in the right hand, which plays a melodic line.

le D

-tin Vous ê - tes co - quet - te A - vec le voi -

H<sup>th</sup>

Harm.

The fourth system continues the vocal line and piano accompaniment. The vocal line has a half rest before the lyrics. The piano accompaniment includes a section for H<sup>th</sup> in the right hand, which plays a melodic line.

1<sup>re</sup> D

- sin, Et pour ne rien faire On dit que de

*H<sup>o</sup> CL. B. f* *p* *f* *p*

1<sup>re</sup> D

lui Vous pensez à fai - re un second ma -

*tr* *cresc.* *f* *Hom. Quot.* *p* *Quot.*

ABEILLE.

Quoi? l'on dit tout ce - la — vrai-ment?

1<sup>re</sup> D

- ri .

Que vous im -

suivez.

ABEILLE.

1<sup>re</sup> D

- por - te? As - su - ré - ment

Quand on

à mon à - ge Ma taille et mes yeux On ne peut je gage

Chò - mer da - mou - eux, Mais è - tre co - quet - te Et se mettre en -

The second system continues the musical score. The vocal line and piano accompaniment are shown. The lyrics are: "Chò - mer da - mou - eux, Mais è - tre co - quet - te Et se mettre en -". A "Harm." marking is present in the piano part.

- fin En frais de con - què - te Pour notre voi -

The third system continues the musical score. The vocal line and piano accompaniment are shown. The lyrics are: "- fin En frais de con - què - te Pour notre voi -". A "Harm." marking is present in the piano part.

- sin, Ah! je n'ai pas à fai - re Tant de frais i -

The fourth system concludes the musical score. The vocal line and piano accompaniment are shown. The lyrics are: "- sin, Ah! je n'ai pas à fai - re Tant de frais i -".

A

-ci, Et ne pen-se guè - re à

Horn.  
f  
Quat.

tr

lui \_\_\_\_\_ pour ma - ri. 1<sup>o</sup> Tempo.

Le DOCTEUR.

An fait c'est un

p

Tutti. Quat. sol.

le D

pa - vre par - ti. Vous pou - vez trou - ver mieux que

Horn.

ABEILLE.

Il vou - drai - tout sa - voir i - ci, Mais je suis fine au - tant que

le D

lui

lui Mau - dit doc - teur je le dé - tes - te, C'est un ser -  
 Je m'y con - nais, on me dé - teste On trou - ve

Fl.

- peut c'est u - ne pes - te, Le jour la nuit il est par - tout, Il  
 que j'ai la main les - te, C'est un dé - mon mais a - près tout, tout

f Horn. *p* Fl.

comprend tout, mé - dit de tout Mais'il est a - droit je suis  
 le mon - de n'a pas mon goût J'au - rais grand peur de la voi -

ff Tutti. *p* Fl.

A  
fi - ne A demi mot, moi je de - vi - ne Taisons-nous bien, ne di - sons

1<sup>o</sup>  
D  
- sine Elle est ru - sée Elle est trop fi - ne Soyons dis - cret ne di - sons

*f* Harm. *p*

A  
rien. De nous fa - cher gardons-nous bien Ah! ah!

1<sup>o</sup>  
D  
rien. De nous fa - cher gardons-nous bien Soyons dis - cret, ne di - sons

Harm.

A  
ah! ah! ah! ah!

1<sup>o</sup>  
D  
rien, De nous fa - cher gardons-nous bien, Soyons dis - cret, ne di - sons

ah! ah!

rien De nous fà - cher

*f* Tutti.

gardons-nous bien!

gardons-nous bien!

*f* Tutti.

N<sup>o</sup> 2.

TRIO.

Allegretto. ♩ = 104

RÉP: Silence,voici Monsieur Fabrice.

ABEILLE.

FABRICE.

Le DOCTEUR.

PIANO.

(surpris en voyant Abeille et le Docteur)

Eh quoi, tous deux tous

Cl. Cors. E<sup>b</sup>s

*dimin.*

*p* Quat. seul.

Pist. Tr. mb. Quat. pizz.

(à Mirolet)

deux i-ci? Ma char-man - te propri-é - tai - re Et

R<sup>b</sup> Cl. Cors.

toi — mon docteur, mon a - mi (riant)

Le DOC.

A-mi a - mi, très bien le doc-

Pist. Tr. mb. Quat. pizz.

- teur n'a que fai - re Dungaillard — vi - goureux et sain — Et bà - ti comme

cresc.

ABEILLE.

Chez nous on n'a pas dà - ge, On vit cent

toi

Fl. H.<sup>tr</sup>

Hum.

(regardant le Docteur en dessous)

aus malgré le mé - de - cin

FABRICE.

(riant)

At - tra - pe

(montrant Abeille)

En - tre

lo  
b

nous c'est l'u - sa - ge, Pour un oui comme pour un

(à portâ Fabrice)

lo  
b

non Ma - dame A - beille en - fin n'a - pas vo - lé son nom, vo - lé son

ci.

Quat.

FABRICE (les interrogeant)

Mais pourquoi donc cet air de lè - te, Ces beaux bouquets?

nom

Tu ne devi - nes

ABEILLE.

Mais en ca - chette On ap - por - tait ces

pas? La Saint Fa - bri - ce

fleurs ——— Quand l'indiscret doc\_teur M'a sur\_pri - se chez vous. Ah! mer-

rit. Andante.  $\text{♩} = 69$

-ci ——— de grand cœur! 1<sup>er</sup> COUPLET. Pas de chagrin, de

très doux. 2<sup>d</sup> COUPLET. Sous les arceaux du

*f* Cors. *P* Fl. II<sup>b</sup> Cl.

so - li - tu - de Qu'on ne bra\_ve avec l'a - mi-tié

mo - nas - tère Où s'é\_coulaient mes tris - tes jours

Quasi. piz.

F

Le tra - vail sou - vent un pou - ra - de Nous pa - rait moins

F

A - dieu les bôn - heurs de la ter - re Plus de parents, d'a -

Et. n<sup>o</sup> cl.

F

lourd de moitié. Quand on - sent un cœur qui vous ai - me

F

- mis - d'amours. Un seul cœur ai - mant de ma vi - e.

Quat. pizz.

F

Il n'est plus de jour mal - heureux, Et pour m'aimer -

F

Eût a - lors com - plé tous mes vœux, Ju - gez si mon à - me

V<sup>no</sup>  $\frac{3}{4}$

Harm. Quat. pizz.

bon - heur su - pre - me, Au lieu d'un cœur moi j'en ai deux, ah! —  
 est ravi - e, Au lieu d'un cœur j'en trouve deux, ah! —

G-Baren. Ped. ⊕

ABEILLE  
 Pour — aimer — ce — lui — qui nous ai — me Au lieu d'un cœur il  
 Pour m'aimer — bonheur — su - pre - me Au lieu d'un cœur j'en  
 Le BOU.  
 Pour aimer — ce — lui — qui nous ai — me Au lieu d'un cœur il

Fl. Cl. *pp* *crise*

Ped. ⊕ Ped. ⊕ Ped. ⊕ Ped. ⊕

en a deux — Au lieu d'un cœur — il en a  
 Iron - ve deux — Au lieu d'un cœur — j'en trouve  
 en a deux — Au lieu d'un cœur — il en a

*pp* *Tutti.* *pp* *Quat. pizz.*

Ped. ⊕

1<sup>a</sup>

A  
deux, il en a deux

F  
deux, j'en trou-ve deux

1<sup>o</sup>  
D  
deux, il en a deux

Fl.  
Cl.

*pp* Harm.

dolce.

Ped. ⊕ Ped. ⊕

2<sup>a</sup>

A  
deux il en a deux!

F  
deux oui j'en ai deux!

1<sup>o</sup>  
D  
deux il en a deux!

*f* Tutti.

*f* dimin.

Ped. ⊕ Ped. ⊕

*p*

*f* dimin. *p*

Ped. ⊕ Ped. ⊕ Ped. ⊕

Allegro,  $\text{♩} = 126$ 

Le DOCTEUR.

Pour fé - ter ce beau jour il me vient une i -

*f* Tutti. *p*

FABRICE.

Voyons l'i - dé - e

- dé - e Eh bien, chez toi l'on sou - pe -

Quasi seul. *f* Tutti.

ABFILLE. (avec empressement)

Par moi, par moi vous se - rez se - con -

Y pen - ses - tu?

- ra

*p*

A. *- dé - es* Tout ce qui manque i - ci l'on vous l'ap - por - te -

A. *- ra* Une ta - ble, la voi -

F. Hélas, hé - las, il manque tout à pen près

*f* Haut: *p* *von -* *Oh:*

A. *- ci!* Ne suis-je donc pas là?

F. Bien, mais riendes - sus Nonnon, je suis con -

*G<sup>de</sup> Fl.* *P<sup>te</sup> Fl.* 8

F. *-fus*

le D. *J'accepte pour nous deux. Il faudra bien, que Dia - ble, Que tu soupes chez*

*f* *Fort.*

ad lib: *All. vivace. ♩ = 144.* *ABB.*

le D. *toi Malgré tes beaux re - - fus* *Voici l'or - di -*

*pp* *Quasi sol.*

A. *-nat - re Du sou - per char - mant* *Que nous al - lons*

F. *charmant*

le D. *charmant*

*Cl.* *Col.*

A. fai - re Tous les trois gai - ment Trui - te suc - en - len - te Et

F. gaiment

le D. gaiment

A. — pigeons do - dus Poularde ex - cel - len - rall: - te, Oeufs frais pon -

F. do - dus

le D. do - dus

suivez.

tempo.

A. - dus Crème par - fu - mé - e, Et bien mieux en - cor,

F. pondus en - cor

le D. pondus en - cor

A. *La grappe en\_bau - mé - e De mes raisins d'or Puis u\_ne bou -*

F. *fruits d'or*

B. *fruits d'or*

A. *-teil - le De mon plus vieux crn Qui fe - ra mer -*

F. *U - ne bou - teil - le Qui fe -*

B. *U - ne bou - teil - le Qui fe -*

Fl: Ob: *pp*

Harm:

A. *-veil - le Dans no\_tre me - nu Qui fe - ra mer - veil - le*

F. *- ra mer - veil - le Dans no - tre me -*

B. *- ra mer - veil - le Dans no - tre me -*

Harm: *pp*

A. *Dans no-tre me - nu no-tre me - nu* *Dans no -*

F. *- nu no-tre me - nu no-tre me - nu* *Dans no -*

D. *- nu no-tre me - nu no-tre me - nu* *Dans no -*

*ff Tutti.*

A. *- tre me - nu*

F. *- tre me - nu*

D. *- tre me - nu* *U - ne bou -*

*Quat: B<sup>ns</sup> Tromb. Corsnets. Tutti.*

F. *Gour-mand, non pas*

D. *- teil - le? Met-tez en deux!*

*p Quat: seul.*

A.  Chez un a -

F.  — Ma - dame A - beil - le, Un tel fes - tin

A.  \_mi Ce

le D.  Qui se - ra peut ê - tre, peut être un ma - ri

A.  n'est pas tous les jours fê - te comme au - jour - d'hui

F.  Ce

le D.  Ce

rall: tempo.

n'est pas tous les jours fê - te fê - te comme au - jour - d'hui!

n'est pas tous les jours fê - te fê - te comme au - jour - d'hui!

tempo.

rall: Quoi:

A. Voi - ci l'or - di - nai - re Du re - pas char - mant Que nous al - lons

F. charmant

B. charmant

A. fai - re Tous les trois gai - ment Tri - te suc - cu -

F. gaiment

B. gaiment

A. *len - te* Et — pigeons do - dus Poularde ex - cel - len - -

F. do\_dus

D. do\_dus

suivez.

tempo.

A. - te Oeufs frais pon - dus Crê - me par - fu - mé - e

F. pon\_dus

D. pon\_dus

A. Et bienneux en - cor La grappe embau - mé - e De mes rai - sins

F. en\_cor

D. en\_cor

A. *d'or* Puis u - ne bou - teil - le De mon plus vieux

F. fruits d'or U - ne bou -

le D. fruits d'or Deux bou -

Harm:

A. *pp* cru Qui fe - ra mer - veil - le Dans no - tre me -

F. *pp* - teil - le Qui fe - ra mer - veil -

le D. *pp* - teil - les Qui fe - ront mer - veil -

Fl: Ob:

A. - nu Qui fe - ra mer - veil - le Dans no - tre me -

F. - le Dans no - tre me - nu no - tre me -

le D. - ie Dans no - tre me - nu no - tre me -

*f* Harm: *pp*

A. *nu no-tre me - nu de no - tre me -*

F. *nu no-tre me - nu de no - tre me -*

B. *nu no-tre me - nu de no - tre me -*

*f Tutti.*

A. *- ni .*

F. *- ni .*

B. *- ni .*

*Tutti.*

## COUPLETS.

RÉP: Elle est de moitié dans  
toutes mes cures.

All<sup>o</sup> non troppo. ♩ = 116.

LE DOCTEUR.

PIANO.

Cl:  
B<sup>2</sup>:  
Quat:

Quand  
ven-

*tr*

*Tutti*

B<sup>2</sup>:s Altos,  
Vlles  
Timp: et Toiots.

*p*

je monte Co - cot - te Qui trot - te qui trot - te, Non, jamais mon ta -

- lon N'u - se de Fé - pe - ron. La bon - ne ca - ma - ra - de Cou -

-prend qu'un ma - la - de A besoin du Doc - teur Et re - dou - ble d'ar -

- deur. Dès qu'à la mai - son - net - te On en - tend la clo - chet - te Bien -

Horn:  
Quat: pizz:

- tôt cha - cun ré - pè - te: Quel plai - sir, quel - le fê - te, Oui

voi - là le Doc - teur, Le Doc - teur, et sa bê - te. La ma - la - de sou -

suivez.

rit Et bien sou - vent ——— gué - rit ——— Aus -

*pp*

*p* Quatre-sonf.

tempo .

- si de ma co - cut - te Qui trot - te qui trot - te On par - le plus, ma

*très léger.*

Timbret et 2 rebats.

ad lib.

foi! Qu'on ne par - le de moi ——— On par - le plus, ma

*f*

Cl:

foi! Qu'on ne par - le de moi .

*f* Tutti.

*tr.* *V* *tr.* *Cl:* *Ross* *Quasi:* *Tutti.* *p*

Mais à ma porte on son - ne, La clo - che ré - son - ne Un

chrétien m'at - tend pour.... Pour lui donner le jour. Al - lons, Co - cotte, en

route! Il faut cou - te que cou - te Pré - pa - rer de son mieux. — Un

bap.té\_me joyeux. De là couronsma chè - re Re - ti - rer de l'en -

Harm:  
Quat: pizz;

-chè - re D'un pauvre cen - te - nai - re La mo - des - te chau - miè - re, Lo -

-gis de ses a - yeux. Co - cot - te plus lé - gè - re De - vine un mal - heu -

suivez.

-reux Et vo - le de son mieux. Ah! Voi -

pp  
dim.

p Quat: seul.

tempo.

la pour - quoi Co - cot - te Qui trot - te Qui trot - te Est

*tres leger.*

Timb.  
Grelots.

par-tout, sur ma foi! Ai - née au-tant que moi — Est

*ad lib;*

par-tout, sur ma foi! Ai - née au-tant que moi.

*Clav.*

*f Tutti.*

*tr.*

*Cl:  
Bons  
Quat.*

*tr.*

*Tutti.*

N<sup>o</sup> 4.

## ROMANCE.

REP: Gardez moi près de vous  
ne me renvoyez pas.

Audante (♩ = 76)

JEANNE.

Par pi-tié, ne me chas-sez pas!

Quat-soul:

Je suis sans a-bri sans a-si-le, Un jour si je suis i-nuti-le

pp

Ail-leurs j'i-rai por-ter mes pas. Ne re-pous-sez pas ma pri-

- e - - re Par un re-fus dur et cru-el Le

G<sup>de</sup> Fl.

2<sup>e</sup> Cors.

Clar.

bien que Pon fait sur la ter - re Dieu tou - jours vous le

rend au ciel Dieu vous le rend au ciel

*pp* Quat: Horn: Fl:

Au - tre - fois

j'a - vais des a - mis Une mere à qui j'é - tais chère

Ils dorment sous la froide pierre Ou la mort — hé-las les a-mis

Ac-cueillir la pauvre étran-gère C'est a-doucir son sort cru-

2 Cors.

el le bien que l'on fait sur la te-re Dieu toujours vous le

rend au ciel Dieu vous le rend au ciel

**pp** Quel:

The final system concludes the page. The vocal line ends with a long note. The piano accompaniment features a section marked **pp** (pianissimo) and *Quel:* (Quasi), with a more active bass line. The system ends with a double bar line.

## QUATUOR.

Rep: Cette fois vous avez deviné juste.

Al<sup>o</sup>: (♩ = 132)

ABEILLE.

JEANNE.

FABRICE.

Le DOCTEUR.

PIANO.

Musical score for a quartet and piano. The quartet consists of ABEILLE, JEANNE, FABRICE, and Le DOCTEUR. The piano part includes dynamics like *f*, *p*, and *cresc.*. The lyrics are: "Al-lons a-l-lons à ta-ble Fè-tons ce repas a-gré-able Où".

le plai\_sir et l'a\_mi\_tié Pour nous char\_mer sont de moi\_

le plai\_sir et l'a\_mi\_tié Pour nous char\_mer sont de moi\_

le plai\_sir et l'a\_mi\_tié Pour nous char\_mer sont de moi\_

le plai\_sir et l'a\_mi\_tié Pour nous char\_mer sont de moi\_

*f* Tutti. *Quat:* *p* *Quarb:*

\_tié Pour nous char\_mer sont de moi\_tié

\_tié Pour nous char\_mer sont de moi\_tié

\_tié Pour nous char\_mer sont de moi\_tié

\_tié Pour nous char\_mer sont de moi\_tié

*crusc.* *f* Tutti. *Timb:* *pp* *ff* Tutti.

And.<sup>te</sup> (♩=63) *p*

La nuit ap\_pro\_che voi\_ci Iheu\_re Où chacun

La nuit ap\_pro\_che voi\_ci Iheu\_re Où chacun

La nuit ap\_pro\_che voi\_ci Iheu\_re Où chacun

La nuit ap\_pro\_che voi\_ci Iheu\_re Où chacun

va dans sa de\_men\_re Pren\_dre le gai\_re\_pas du soir. En

va dans sa de\_meu\_re Pren\_dre le gai\_re\_pas du soir. En

va dans sa de\_men\_re Pren\_dre le gai\_re\_pas du soir. En

va dans sa de\_meu\_re Pren\_dre le gai\_re\_pas du soir. En

A. at - ten\_dant le doux bon\_soir le doux le doux bon - -

J. at - ten\_dant le doux bon\_soir le doux le doux bon - -

F. at - ten\_dant le doux bon\_soir le doux le doux bon - -

le  
D. at - ten\_dant le doux bon\_soir le doux le doux bon - -

A. \_ soir Cha\_cun rentre, la grange est

J. \_ soir

F. \_ soir Le vieux ber\_ger quit\_te la plai - ne, la plai - -

le  
D. \_ soir

*vclles* *Clar.*

A. *plai\_sir*

J. De-main la fin de la mois\_son — la fin de la mois\_

F.

le D. De-main plai\_sirs et\_ chau\_

A. Et

J. \_son, La nuit ap\_pro\_che, voi\_ci l'heure ou cha\_cun va dans sa de\_

F. La nuit ap\_pro\_che, voi\_ci l'heure ou cha\_cun va dans sa de\_

le D. \_son, La nuit ap\_pro\_che, voi\_ci l'heure ou cha\_cun va dans sa de\_

Bassons.

A.  - puis En at - tendant le doux bon - soir Prendre le gai re - pas du

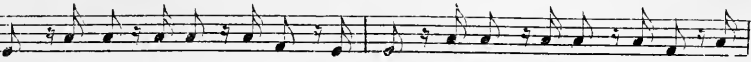
J.  - meu - re En at - tendant le doux bon - soir Prendre le gai re - pas du

F.  - meu - re En at - tendant le doux bon - soir Prendre le gai re - pas du

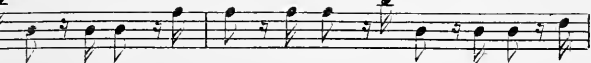
1<sup>e</sup>.  - meu - re En at - tendant le doux bon - soir Prendre le gai re - pas du

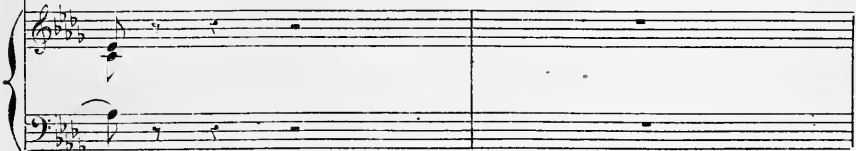

A.  soir, En at - ten - dant - en at - ten - dant le doux bon -

J.  soir, En at - ten - dant - en at - ten - dant le doux bon -

F.  soir, En at - ten - dant - en at - ten - dant le doux bon -

1<sup>e</sup>.  soir, En at - ten - dant - en at - ten - dant le doux bon -

A. *- soir.* A - lors commen\_ ce

J. *- soir.*

F. *- soir.*

le D. *- soir.*

*Allegretto. (♩=92)*  
Triangle seul.

1<sup>re</sup> Viol:

Quat:

Cors.

A. la veil - lé - e, Tou - te la fou - - le é -

A. - mer veil - lé - e En - tend le récit le ré - cit du con - teur

A. Et sa - muse et sa - muse en mou - rant de peur.

J. en mou - rant de peur.

F. en mou - rant de peur.

le D. en mou - rant de peur.

Hautb: G<sup>1</sup> Fl.

pizz.

A. Puis sous l'om - bra - ge du grand ar - bre, A - bri -

Clar: Bass:

Hautb:

A. - tant la vier - ge de mar - bre, Sa - ge - nouil - lent

Cues.

A. 
  
deux a - mou - reux La pri - aut de bé - nir leurs

A. 
  
voeux, de bé - nir leurs vœux 6<sup>de</sup> Fl:

A. 
  
Et le rossi - gnol qui les guette Joint à leurs

A. 
  
voix sa voix dis - cré - te, E - cou - tez  
Hautb:

A. *la cest bien ce - - la*

A. *La nuit approche voi-ci*

A. *La nuit approche voi-ci*

J. *La nuit approche voi-ci*

F. *La nuit approche voi-ci*

1<sup>o</sup> D. *La nuit approche voi-ci*

*poco rit.*

*p* Cl: Bass:  
Cora. Quil:

A. *Al*

J. *l*heu - - - re OÙ cha - - - cun

F. *l*heu - - - re OÙ cha - - - cun

le D. *l*heu - - - re OÙ cha - - - cun

G.<sup>de</sup> Fl. *l*heu - - - re OÙ cha - - - cun

A. va - - - dans sa de - - -

J. va dans sa de -

F. va dans sa de -

le D. va dans sa de - - -

A. 

J. \_ meu - - re Pren -

F. \_ meu - - re Pren -

D. \_ meu - - re Pren -

A.  ah!

J. \_ dre le gai re - pas du soir, En

F. \_ dre le gai re - pas du soir, En

D. \_ dre le gai re - pas du soir, En

*tr*

A. *tr*  
ah!

J.  
at - - ten\_dant le doux bon\_soir le

F.  
at - - ten\_dant le doux bon\_soir le

le  
at - - ten\_dant le doux bon\_soir le

A. *p tr*  
ah ah

J. *p*  
doux le doux bon -

F. *p*  
doux le doux bon -

le *p*  
doux le doux bon -

A. *ah*

J. *soir* *en at - - ten* *suivez.*

E. *soir* *en at - - ten*

b. D. *soir* *en at - - ten* *suivez.*

A. *rall -*

J. *suivez.*  
*dant le doux bon -*

E. *suivez.*  
*dant le doux bon -*

b. D. *suivez.*  
*dant le doux bon -*

*suivez.*

A.  ah!

J.  soir, prendre le gai re-pas du soir

F.  soir, prendre le gai re-pas du soir

le  
D.  soir, prendre le gai re-pas du soir

Fl.  *tr*

Quat: seul  Harmonie.

A.  ah!

J.  en at - tendant le doux bon - soir

F.  en at - tendant le doux bon - soir

le  
D.  en at - tendant le doux bon - soir

 *poco rit.*

A.  en at\_tendant tou\_jours toujours le doux bonsoir

J.  oui en at\_tendant tou\_jours toujours le doux bonsoir

F.  en at - - ten - - -

le D.  en at - - ten - - -

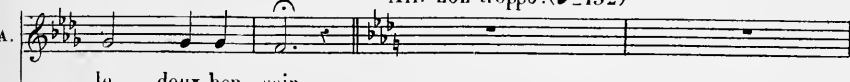

All<sup>o</sup> non troppo. (♩=132)

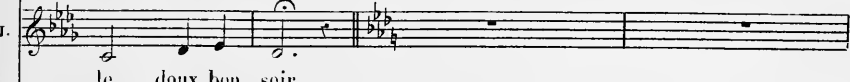
A.  le doux bon - soir.

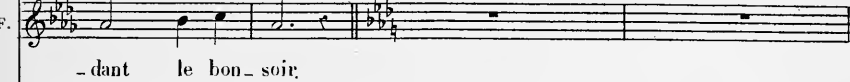
J.  le doux bon - soir.

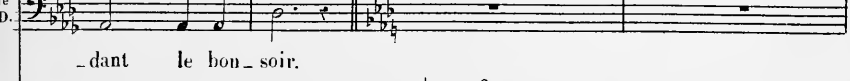
F.  - dant le bon - soir.

le D.  - dant le bon - soir.

 *f* Tutti.

F. *Al* c'est char\_mant c'est à mer\_veil\_le, Mais main\_te\_

*p* Quat: seul.

F. Le DOC: *Le DOC:*

-nant chantez nous un re\_frain jo\_yeux Et ce re\_frain joyeux\_ va sor\_tir

Harmonie.

le D. de ceci, Je vais trin\_quer à vous ma\_dame A-beil\_le, A vos ver\_

*f* *p*

ABEILLE. *vivement.*

Je n'en ai pas

le D. -tus, à vos a\_mours! Bu\_vez tou\_

le  
D. *FAB:*

- jours bu - vez tou - jours, ça peut ve - nir! A

*crescendo.* *f* Quat: seul. *p*

F.

vous, à vous charmante A - beil - le - à vos char - mes a vos ver -

*rit.*

Harmonie.

All: vivace. (♩ = 144)

F.

- tus!

*ff*

le  
D.

Un, deux, trois, pat! le bou - chon sau - te, Mes a - mis

*f* Cornets. *ff* Tutti. *p* Fl: Clar: Cors.

le  
D.

bivous à notre - hôte - A son bou - heur, ah!

Cornets *ff* Tutti.

*poco rit.*

D. *poco rit.*

à sa san - té — Et même et même a sa pos - té - ri -

**p** Fl: Cl:  
Cors.

*poco rit.*

A. *a tempo.*

Et tic et toc et tic et toc De nos ver - res vi - ve le choc de

J. Et tic et toc et tic et toc De nos ver - res vi - ve le choc de

F. Et tic et toc et tic et toc De nos ver - res vi - ve le choc de

le D. Et tic et toc et tic et toc De nos ver - res vi - ve le choc de

**f**

4<sup>e</sup> Viol.: Fl: Triangle.

Hautb.: Quat. pizz.

**f** *Tutti.*

**f** *arco.*

A. **pp**

nos ver - res vi - ve vi - ve le choc et tic et toc et

J. **pp**

nos ver - res vi - ve vi - ve le choc et tic et toc et

F. **pp**

nos ver - res vi - ve vi - ve le choc et tic et toc et

le D. **pp**

nos ver - res vi - ve vi - ve le choc et tic et toc et

**pp**

*pizz.* Triangle.

Quat. pizz.

A. *tic et toc de nos verres vi - ve le choc de nos ver - res vi -*

J. *tic et toc de nos verres vi - ve le choc de nos ver - res vi -*

F. *tic et toc de nos verres vi - ve le choc de nos ver - res vi -*

le D. *tic et toc de nos verres vi - ve le choc de nos ver - res vi -*

*f Tutti - arco.*

A. *- ve le choc de nos ver - res vi - ve le choc — le*

J. *- ve le choc de nos ver - res vi - ve le choc — le*

F. *- ve le choc de nos ver - res vi - ve le choc — le*

le D. *- ve le choc de nos ver - res vi - ve le choc — le*

*rit.*

*rit.* *ff*

A. choc

J. choc

F. choc

le D. choc

ABEILLE. *p* à Jeanne.

Eh!

A. quoi? quand on vous fait l'honneur de trin-quer

Quat.  
Cors.

A.

a - vec vo - tre mai - tre, vous ne bu - vez pas?

Fl:

vefle

JEANNE. FAB:

Hout: J'a - vais peur de vous of - fen - ser. Ces - sez

Fl:

F.

d'être aus - si ti - mi - de, mon en - fant, U - nis - sez vous à

F.

nous de tout cœur et gai - ment Un, deux,

Fl:  
Cl:

Cors. Quatz

*f.* Cornets.

trois, paf! le bou\_chon sau\_te Mes a\_mis — bu\_vons

Fl: Clar

*ff* Tutti *P* Hautb: Viol:

bu\_vons cô\_te à cô\_te, Pas de verr' vide — à moi\_

*f* Cornets *ff* *p*

A. Et

J. Et

V. — tié, Bu\_vons trin\_quons bu\_vons à l'a\_mis - tié!

T. Et

Fl: Hautb: *p*  
Clar:

A. *tic et toc et tic et toc De nos verres vi - ve le choc De nos ver -*

J. *tic et toc et tic et toc De nos verres vi - ve le choc De nos ver -*

T. *De nos ver -*

lc. *tic et toc et tic et toc De nos verres vi - ve le choc De nos ver -*

*f*

*f* *Tutti. au co.*

A. *res vi - ve vi - ve le choc Et tic et toc et tic et toc De*

J. *res vi - ve vi - ve le choc Et tic et toc et tic et toc De*

T. *res vi - ve vi - ve le choc*

lc. *res vi - ve vi - ve le choc Et tic et toc et tic et toc De*

*p*

*pp* *pizz.*

A. *f* nos verres vi - ve le choc De nos ver - res vi - ve le

J. *f* nos verres vi - ve le choc De nos ver - res vi - ve le

T. *f* De nos ver - res vi - ve le

lc. *f* nos verres vi - ve le choc De nos ver - res vi - ve le

D. *f* Tutti. arcu.

A. *ad lib.* choc De nos verres vi - ve le choc — le choc Buvons

J. *ad lib.* choc De nos verres vi - ve le choc — le choc Buvons

T. *ad lib.* choc De nos verres vi - ve le choc — le choc Buvons

lc. *ad lib.* choc De nos verres vi - ve le choc — le choc Buvons

D. *ad lib.* suivez.

A.  
J.  
T.  
1<sup>re</sup>  
D.

donc buvons donc mes a - mis bu - vons.

donc buvons donc mes a - mis bu - vons.

donc buvons donc mes a - mis bu - vons.

donc buvons donc mes a - mis bu - vons.

A.  
J.  
T.  
1<sup>re</sup>  
D.

N<sup>o</sup> 6

## DUO.

RÉP. — Une éclaircie dans les cieux.

Moderato.  $\text{♩} = 72$

JEANNE.

FABRICE.

PIANO.

Cor.

*f* *viv.* *p*

Quat.

vif

Fl. Hautb.

*f* *viv.*

- ra pareil Au ray-ons perçant le nu - a - ge Et dis - sipant le

sombre ora - ge Qui fuit au re-tour du soleil

JEANNE. FAB.

Hé - las, je ne sais plus sou - ri - re! As - tu

F. JEANNE. FAB.

donc des cha-grins? Ne m'interrogez pas Tes chagrins, il

F. JEANNE.

faut me les di - re, Je les a - dou - ci - rai C'est impos - sible, hé -

J. FAB.

- las! Peut - é - tre des regrets Ou quelqu'un, ou quelqu'un dont l'ab-

*poco rit.* *a tempo.*  
 JEANNE.

- sen - ce T'af - fli - ge et fait couler tes pleurs Qui, des regrets a -

*poco rit.* *a tempo.*

FAB.

- miers, de cruelles souffran - ces A ton âge Il n'est pas d'éternelles dou -

F.

- leurs, Et si tu veux par - tir re - joindre ton vil -

JEANNE. Récit. *Allegro.*

- la - ge Ah! je n'en ai pas le cou - ra - ge, Quand un pro -

Quat. seul. *p*

*ad lib.*

J. - dige incroya-ble i-nou - i Trompe mes yeux mon cœur et me ra- vit i -

*cresc.*

*f*

Moderato. Andante. (♩ = 69)

J. - ci - - - - - Pauvre en - fant, quoi si jeune en-

Fl. *p* *Cl.* *1<sup>re</sup> B<sup>b</sup>* *pp*

*2<sup>d</sup> B<sup>b</sup>* *Quat. seul.*

F. - co - re Tu su - bis du sort la ri-gueur!

Harm.

F. Quand la vie est à son au - ro - re Et - - -

Harm.

F. *l'in - vite au bon - heur En vain ta bou - che*

*suivez.*

Cl.

F. *veut - se - tai - re Ton âme a be - soin d'un - ap -*

*B<sup>tr</sup>*

F. *- pui, Dieu te pro - té - ge sur - la - terre En*

*pp*

7

F. *te gui - dant vers un a - mi, un a - mi! Fl.*

*calando.*

*suivez.*

$\text{♩} = 52$

Ah! parlez moi toujours ain - si, Votre dou - ce voix me con -

- so - le, Mon âme a - vec vo - tre pa - ro - le semble s'é - lan -

The second system continues the vocal line and piano accompaniment. The lyrics are "- so - le, Mon âme a - vec vo - tre pa - ro - le semble s'é - lan -". The piano accompaniment continues with the same rhythmic pattern.

*pp* FAB.  
- cer vers le ciel O sur - prise, un aveu si tendre Ma

JEANNE.  
Jeanne, ah! que viens - je d'en - ten - dre? Par - lez, par -

1. 

-lez a vo-tre voix, Je me sens vivre et mourir à la

J. *FAB. Récit.* 

fois. Ah! Jeanne au milieu de tes larmes, Je ne vis jamais tant de

F. *All<sup>o</sup> non troppo.* 

charmes Et je sens égarer mon cœur et ma rai - son!

*p*  
Timb.

JEANNE. 

Est-ce un rêve, ô mon Dieu?

*Harm.*  
*esce.* *f* *p* *esce.*

J.  Non, non, ah! j'étais fol\_ le Un instant de dé - li - re m'a perdue à vos

J.  yeux Et si vous pou - vriez li - re Dans ce cœur dé - so -

J.  - lé vos lè - vres sur mon front, Ne m'auraient pas hē -

*Allegro.* (♩ = 120)

J.  - las fait cet in\_digne af - front! Je le dois, il faut fuir Pour ne

suivez.

*p* Cors  
Quart.

pas me tra\_hir, C'est l'honneur qui l'or\_don\_ne, Mais

Fl.

$\frac{2}{3}$  Pist. Tromb.

hé\_las j'a\_ban\_donne En\_fuy\_ant de ces lieux Mon

dernier jour heu\_reux! Je le dois, il faut fuir

FAB.

Re\_nonce à me fuir, Ah!

Pour ne pas me trahir, C'est l'honneur qui l'ordonne Hé\_

vois, mon repen\_tir Aux fem\_mes Dieu don\_ne

J. *las j'a\_ban - don - ne en fuyant de ces lieux Mon*

F. *l'â-me qui par - don - ne, Ne crains plus les vœux D'un*

J. *dernier jour heu\_reux*

F. *coeur a - moureux . Je*

*ff Tutti.*

*dim.*

F. *n'ai pu ré - sis - ter à ta beauté tou - chan - te*

*Quat seul.*

*Cl.*

F. *calando.*  
*pardn, par - don ô Jean - ne, par - don! Un in -*

*(Cl. Cors.)*

*pp*

*Timb.*

F. *tant je croy - ais que tu pour -*

F. *- rais m'ai - mer* JEANNE.  
*Moi, vous ai - mer?*

*Quat* *ppp*

I. *ai - mer en - cor, ja - mais, ja - mais*

*cresc.* *ff* *Fatti.*

I. *O non non, il faut fuir Pour ne*  
 FAB. *Renon - ce à me fuir!*

*p* *p*

J. pas me tra - hir, C'est l'hon - neur qui l'or -

F. Ah! vois mon repeu - tir, Aux fem -

J. - don - ne, Mais hé - las j'a - ban - donne En luy -

F. - - mes Dieu don - ne L'à - me qui par - don - ne,

Fl.

2 Pi. t.  
5 Tromb.

The second system continues the musical score. The vocal line (J.) has the lyrics "- don - ne, Mais hé - las j'a - ban - donne En luy -". The piano accompaniment (F.) has the lyrics "- - mes Dieu don - ne L'à - me qui par - don - ne,". The piano part includes a section for Flute (Fl.) and Trombones (2 Pi. t., 5 Tromb.). The piano accompaniment features a right-hand part with a melodic line and a left-hand part with a harmonic accompaniment. The flute part has a melodic line with some grace notes, and the trombone part has a harmonic accompaniment with chords and moving lines.

J. - ant de ces lieux Mon dernier jour heu - reux, Mon

F. Ne crains plus les vœux D'un cœur a - mou - reux, d'un

The third system concludes the musical score. The vocal line (J.) has the lyrics "- ant de ces lieux Mon dernier jour heu - reux, Mon". The piano accompaniment (F.) has the lyrics "Ne crains plus les vœux D'un cœur a - mou - reux, d'un". The piano part includes a right-hand part with a melodic line and a left-hand part with a harmonic accompaniment. The right-hand part has a melodic line with some grace notes, and the left-hand part provides a harmonic accompaniment with chords and moving lines.

ad lib.

J  
 der\_nier jour, mon dernier jour heu\_reux!

F  
 cœur, oui d'un cœur a\_mou\_reux

FAB.

Andante.

Voi - ci ta

doux.

Quat.  
Cer.

F  
 cham\_bre mo\_des\_te, tu peux en paix, en paix te re - po-

ser. J'ai - tes - te sur mon hon - neur et sur ma foi Que

tu n'au - ras i - ci qu'un tendre frère en moi.

Allegro. ( $\text{♩} = 120$ )

*f* suivez dim

dim.

The fourth system continues the piano accompaniment with similar rhythmic and harmonic patterns as the previous system.

Adagio.

FAB. (parlé). Que se passe-t-il donc?

Cl. Imb. orage.

*p* C-B.

Quel étrange mystère?

Pourquoi les yeux de cette jeune fille

Fl.  
Hautb.

étaient ils sans cesse fixés sur les miens, D'où viennent ses aveux, son trouble et puis cette indigna-

Cl.  
Timp.

tion subite, lorsqu'attiré vers elle j'osais l'embrasser?

Demain je lui parlerai

1 Fl.      2 Fl.      Cl.

je tâcherai de gagner sa confiance... de pénétrer ce secret

le sommeil s'empare de moi

je voudrais chasser cette émotion

Timp.  
Cylles.  
C-B.

Quat.

Je sens mes yeux se fermer. L'air est si

lourd

et cet orage qui gronde au loin....

il s'endort

Andantino. ( $\text{♩} = 76$ ).

(presque parlé).

Ah! par pi-tié,

ne me chas-sez

Hautb solo.

*pp*

pas!

Je suis

sans a -

bri, je suis sans a -

Cl.

G<sup>de</sup> Fl.

- si - le.

Fl.  
Hautb.

morendo.

Allegro (♩ = 144).

Cor.

pp Timb.

On entend un cri de femme dans la coulisse.

Fabrice sèveille.

*cresc.*  
*Quat.*

FAB (parlé.)  
Qu'ai-je entendu? Ce cri de douleur

*ff* *fp*

semblait venir de la chambre de Jeanne... non de plus loin encore... que se passe-t-il-donc?  
Pauvre enfant, quel danger peut la menacer?

All<sup>o</sup> moderato.

Ah! courons!!

Mais cette chambre dont je ne

*pp*

Cl.  
Cor.

devais pas franchir le seuil... Ah! n'importe, Je ne puis résister à mon inquiétude, à ma terreur

All<sup>o</sup>

*f*  
*Quat.*

Il s'élance dans la  
chambre de Jeanne.

Abeille regardou  
par la fenêtre.

Que vois je? Monsieur Fabrice entrant dans la chambre de sa servante!

*ff* Tutti.

Timb

*fp*

All vivace. (♩ = 152)

*ff* Tutti.

8

Fin du 1<sup>er</sup> ACTE.

2<sup>me</sup> ACTE.

## ENTR'ACTE.

Andante. (♩ = 52)

PIANO.

1<sup>re</sup> V<sup>ns</sup>

*p* Cors.  
B<sup>us</sup>

pizz.

2 Cl.  
4<sup>ta</sup> Vps

2 B<sup>ps</sup>  
Quartetto.

*dim.*

*crese.*

*dim. poco rit.*

Alto.  
Vlles arco.  
Coes.  
C: B: pizz.

ppp Vls arco.

Quasi pizz.  
Horn:  
ppp

N° 7.

AIR

Allegro.  $\text{♩} = 152.$

ABEILLE.

Ah! que le conduise ou tra -

PIANO.

Fl. Ob.

Tutti. Cl.  
Bou

Quat.

*ff* Tutti.

-geau - te, Quel scan - da - le pour ma mai - son!

Fl.

*V<sup>o</sup>l pizzo.*

*p* Quat. seul.

Ob: Clar.

En - trer la nuit chez sa ser - van - te... A sa sagesse à sa rai -

*f* Tutti.

*p* Quat. seul.

- son Moi qui croyais

Et sou - vent mê - me qui me di -

Ob:  
Clar:

Quat.

...sais: Quoi qu'il n'ait rien C'est un de ces ma - ris qu'on ai - me

Ob:  
Clar:  
Altos:  
Horn:

Et dont on peut fai - re le sien. Il

*Allegretto.*  $\text{♩} = 69.$

Clar:  
Horn:

*Quasi pizz:*

n'est pas dé - fen - du, je pen - se, Lors - que l'on est veuve à vingt

Clar:  
Horn:

ans - A - vant que l'hi - ver ne com - men - ce De

Clar:  
Horn:

pro-fi-ter de son prin - temps — Au prin-temps s'ouvrent tous les

Ob:  
Clar:

coeurs Et pour les veu - ves de mon â - - ge Le prin -

-temps cest le ma - ri - a - ge L'a - mour aux rê - ves en chan -

-teurs. Ca - chant les sou - cis du veu - va - ge Sous

Fl: Fl:  
Cl: Clarinet  
Quar: pizz: Quartet pizzicato  
Cor: Horn

les promesses et les fleurs Hé - las hé -

LYON

-las On n'a pas toujours ses vingt ans Hé -

rit: tempo.

suez.

-las! Ah hé - las ah

ff

Mais quand le cœur se

pp Qu'il seul.

prend lui même Il n'est pas fa - ci - le d'o - ser Al - ler dire à ce -

*F1:*

*villes pizz:*

- lui qu'on aime: Mon - sieur, vou - lez vous m'é - pou - ser? Et

*Harmon:*

*sf*

*p*

puis quand on fut toujours sa - ge Il faut re - dou - ter du vil -

*p*

- la - ge Et les pro - pos et les ca - quets, Pourtant tout

*Vous*  
*Altos.*

bas je me di - sais: Ce n'est pas dé - fen - du, je

Fl: (Ob:)  
E♭<sup>cor</sup> Cl:

Co:

pen - se. Lors - que l'oïse est veuve à vingt ans A - vant que l'hiver ne cou -

E♭<sup>cor</sup> Clar: E♭<sup>cor</sup> Clar:

- men - ce De pro - fi - ter de son prin - temps Hé -

- las hé - las On n'a pas toujours ses vingt

rit:  
suivez.

aus Hé - las ah! hé - las ah ah

*Tutti. v<sup>ous</sup> pizz:*

*pizz:*

ah ——— vingt aus!

*Tutti.*

ah ah — à — b' ah — ah Pa\_

*p*

## Mouv: de Valse .

\_mour est un son - ge Tou - jours

*Ft.*

Cors.  
Quat: arco.  
Bass.

un — men - son — ge, Ah

— pour mon cœur Ah pas de bon -

*f* Tutti.

-heur! Ah vraiment j'en - ra - ge Gardons mon ven - va - ge

*pp* Qual:

Plus de ma - ri - a - ge Plus de ma - ri - a - ge, C'est un par - ti

Cor.

Fil.

sa - ge Chaque homme est vo - la - ge Et c'est grand dom -

rit:

pp Horn:

- ma - ge Qu'on ne puis - se pas Qu'on ne puis - se

rit:

tempo.

pas S'en passer hé - las. Ah

Fl: Cl:

Quat: pizz:

Harm:

rit: tempo.

La - mour est un

*ff rit:* *dim: p*

rit: tempo.

sou - ge, Tou - jours un mer -

*ff rit:* *dim: p*

rit. tempo.

- son - ge. Ah

*f* rit. *dim: p*

Ah

*tr* *f*

Ah

*tr* *p*

*tr* *tr* *tr*

Third system of the musical score. The piano accompaniment continues with a rhythmic pattern of chords, primarily in the right hand, with some bass line activity in the left hand.

Fourth system of the musical score. The piano accompaniment continues with a rhythmic pattern of chords, primarily in the right hand, with some bass line activity in the left hand.

Fifth system of the musical score. The piano accompaniment continues with a rhythmic pattern of chords, primarily in the right hand, with some bass line activity in the left hand. The system concludes with a double bar line.

N<sup>o</sup> 8.

## COUPLETS

All.<sup>o</sup> moderato. ♩ = 108.

Rep: Ça m'ôte l'appétit.

Le DOCTEUR.

PIANO.

Le DOCTEUR.

PIANO.

U - ne fem - me douce et gen - til - le

C'est le bon - heur de la mai - son. C'est le bon -

-heur de la mai-son. Un ray -

*Quasi: sol.*

-on de so - leil qui — bril - le, U - ne —

fleur en toute sai - son, U - ne fleur en tou - te sai -

*EV<sup>no</sup>*

-son, On dit bien qu'il

*B<sup>no</sup>*

vient des mu - a - ges Qu'on n'est pas

Cl:

tou-jours au prin - temps, Mais bah! je suis fait

aux o - ra - ges Et je mar - ché

par tous les temps Puis en - fin

rit. *p* tempo.

Quat: Cl: B<sup>es</sup>

je suis phi - lo - so - phe, De tout dans ce

Quat: Cl: B<sup>mo</sup>

mon - de je ris. Et je suis fail - lé dans l'é -

à volonté.

- tof - fe Dont on fa-bri-que les ma - ris, Dont on fa-bri-que les ma -

Quat: seul. suivez.

tempo.

- ris Les bons ma - ris Les bons ma -

*ff* Tutti.

- ris .

*ff* Totti.

*p* Quat: sent.

Un pau - vre doc -

Cors.  
Bons

*p* Quat: sent.

-teur de cam - pa - gne Est sou - vent

*ff* ven

ab - sent de chez lui, Est sou - vent ab - sent de chez lui,

Et pour dis - trai - re sa com -

*p* Quat: seul.

- pa - gue Il se trou - ve plus d'un a -

*Ev<sup>no</sup>*

- mi, Il se trou - ve plus d'un a - mi,

*3<sup>on</sup>*

Mais de ma fem - me moi j'es - pè - re

*V<sup>no</sup> Clar:* *2 Fl:*

oc - cu - per Si bien les ins - tants

Qu'el - le n'ai - me - ra que le pè - re, Le

pè - re de tous ses en - fants! rit:

Et d'ail - leurs Je suis phi - lo - so - phe,

Quat: Cl: B<sup>na</sup> Quat: Cl: B<sup>na</sup>

De tout dans ce mon - de je ris,

Et je suis tail - lé dans l'é - tof - fe

à volonté.

Dont on fa - bri - que les ma - ris Dont on fa - bri - que les ma - ris

*f* Quot: seul. suivez. *ff* Tutti.

Les bons ma - ris Les bons ma - ris!

*ff* Tutti.

## N°9.

## QUATUOR.

Rep: Tous ces propos là.

Andante. (♩ = 138)

ABEILLE.

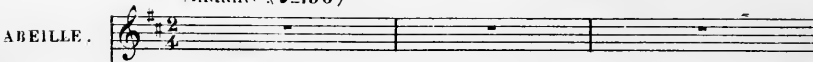

JEANNE.

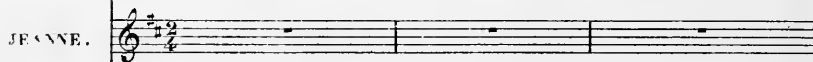

FABRICE.

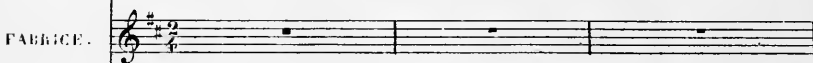

Le DOCTEUR.

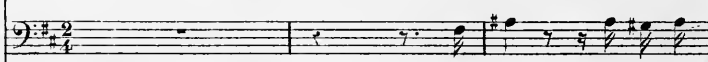

Un mot chère voi -

PIANO.

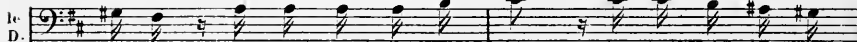

- si - ne, li court dans le pa - ys, ce - la vous est con -

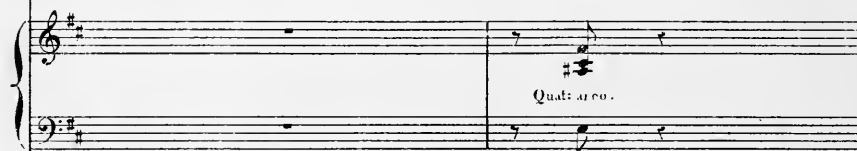

Quat: a co.

- nu, De forts mau - vais pre - pos sur Jean - ne et j'i - ma -

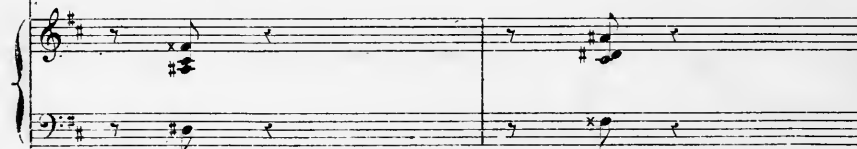

A.  Je crois . . . ce que j'ai

1c  
D.  - gi - ne Que vous n'en croy - ez rien

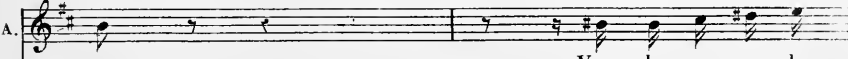

A.  vu Vous le sa - vez de

V.  Par - lez qu'a - vez vous vu?

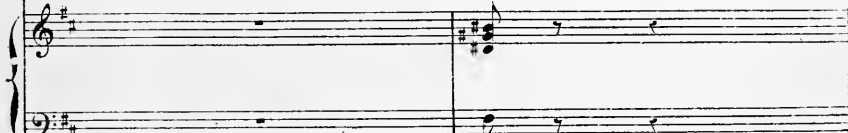

A.  res - te

1c  
D.  Quoi ce que ces mé - chants ont i - ci ré - pé -

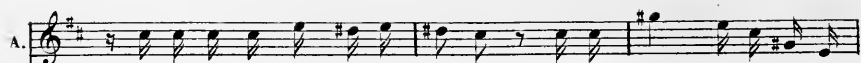

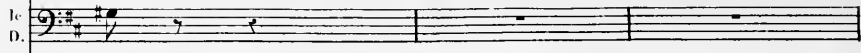
A.  Je l'ai vu, vous dis-je et j'at-tes-te N'avoir dit que la vé-ri-

D.  -té?

A.  -té

F.  La vé-ri-té, \_\_\_\_\_ je vais la di-re:

Récit.

F.  Hier jetravaillais quand vous fûtes parties, Le soir était ve-nu; je

*pp* Quat: seul.

F. *croyais endormi-e La pauvre Jeanne en son réduit; Tout à*

F. *coup retentit au milieu de la nuit Un cri d'an\_goisse un cri ter-*

*ff Tutti.*

F. *-ri - - - ble Et ce cri dou\_lou\_reux partait Du cô-*

*sf*

*a tempo.*

F. *-té de la chambre où Jeanne re\_po\_sait. J'y*

*pp*

F. cours dans un trouble indi-ci - ble, U - ne por - te donnant sur

pp  
3<sup>e</sup> Tromb: solo.

F. un étroit chemin Etait ou - ver - te et qu'aper - çois-je enfin?

fp

F. Jean - ne qui s'en - fuyait au sein de la nuit

pp Quat:  
Ob:

F. sombre. Et dont les pas - trompés par l'om - bre L'a -

F. *rall:*  
 -vaient conduite au bord d'impré-cipice af - freux Qu'un rayon de clar -  
*6* *6* *6* *6* *6* *6*  
*crese:* *rall: Tutti.*

F. -té dé-voi-lait à ses yeux *ad libit:*  
 B. Ah mal-heureuse en-fant!  
*6*  
 Cor. VII  
*pp*

F. Sur l'abi-me pen-chée Aux ronces des buis-sous se te-nant at-ta-  
 C):  
 Alto.  
*pp solo.*

F. -ché e, La for-ce lui man- quait, elle al-lait s'englou - tir Son pied glissait dé -  
*6* *6*

F. *le DOC.*  
 -jà quand j'ai pu la sai - sir, Fabri - ce, cher Fa -

Fl:  
Ob:

Quat:  
Horn:  
Cuivres,  
Quat:

Timb:

F. *FAB.*  
 -bri - ce Ah je crus que la vi - e

Cl:  
*pp*

Cl:  
Horn

Ob:

F. *le DOC.*  
 l'a - ban - don - nait. Par la peur en - va - hi - e, I - na - ni -

vll.  
C.B.

F. *FAB.*  
 -mée et sourde à mes accents Je la portais chez moi mou -

Quat:

F. *-rante\_ é - va - nou - i - e Et mes soins em - pres -*

F. *-sés ra - ni - mèrent ses sens, Ra - ni - mèrent ses sens.*

le D. *Je t'aime —*

Cors. *fp*

F. *Et maintenant je puis te di - re, Pauvre en -*

le D. *— encor mieux je le sens*

$\text{♩} = 52$

F. *f* fant — re — lève ton front, Laisse à ceux — qui t'osent mau —

V<sup>on</sup> *p* Quat: Harm:

F. — di — re Leur lâche in — jure — et ton af — front — leur lâche in —

Cl:

Andante.

F. — jure — et ton af — front —

*f* Tutti. Timb: Cl: soso. *p*

Fl: rit:

Quat:

Andante.  $\text{♩} = 52$ .

ABEILLE.

Jean - ne par - don - ne moi! je ne suis pas mé -

2 Cl.  
B<sup>no</sup> solo.

2<sup>e</sup> B<sup>no</sup>

- chan - te Et l'on sau - ra bien - tôt,

1<sup>re</sup> V<sup>no</sup>

pauvre in - no - cen - te, Com - bien j'eus des

1<sup>re</sup> V<sup>no</sup>

torts en - vers toi, ah des torts en - vers

JEANNE.

A. *toi*  
 FAB: Récit.  
 C'est bien ma - dame A - beil - le

*fp* Cors.  
 Quat:

Ah mer -

J. *ci, mais, hé - las, on ne vous croi - ra pas Et*

Ob: solo.

Even

J. *loin de ce pa - ys je vais por - ter mes pas*

D. *Nous quit -*

C. B. pizz.

D. *- ter, nous quitter? non, par - bleu! Car je sais, ma Jean -*

Ob: Cl:

Cors.  
 B<sup>on</sup>

Allegro. ♩ = 92

le  
D

- net - te, Un bon moyen un bon moyen de prouver, sur ma

Ob:  
Cl:

IVon

Quat:

le  
D

foi, de prou - ver, sur ma foi, Qu'il n'est pas au pa -

Ob:  
Cl:

IVon

le  
D

- ys — de fil - le. plus hon - nè - te Plus ver - tu - eu - se

IVon

le  
D

et — plus sa - ge que toi. Que di - tes vous? que di - tes

JEANNE.

Harm:

*p*

le DOC.

vous? Au bras d'un ga-lant hom-me Si l'on te voyait

Ob:  
Cl:

Plus animé.

EV<sup>2n</sup>

Cor. B:<sup>n</sup>

Cor solo.  
Qual:

par-mi nous Joy-euse et con-ten-te, con-ten-te tout comme On l'est a-

Ob:  
Cl:

B<sup>on</sup>

Adagio.

-vec un bon-poux. Et si cet é-poux qu'on es-ti-me Se mon-

Qual: seul.

-trait fier de son bon-heur, Crois-tu donc ma pauvre-vie-ti-me Qu'on dou-te-

Cor.

Qual:

le D. *JEA.* *le DOC.*

rait de ton hon - neur? Qui vou - drait m'é - pou - ser? Mais vois donc mi -

*Quat: seul.*

*ABEI.* C'est lui

*JEA.* C'est vous!

*FAB.* C'est toi!

le D. - guonne mes yeux bril - lants, mon cœur é - nu C'est moi.

*Coro.*

le D. C'est moi même en per - son - ne Ma Jean -

*Harm.*  
*Quat:*

JEA.

1. -net - te - ré - ponds Mon par - rain, pardon, mon trou - ble en ce mo -

Quat: seul.

Plus vite.  $\text{♩} = 152$ 

2. -ment

3. très bien ma chère en -fant je te comprends je te com - prends

Tutti. *ff*

4. Ah mes a - mis, ah quel - le fé - te

*p* Quat: seul. Tutti.

5. Ah quel - le no - ce l'on fe - ra

*p* Quat: seul. *f* Tutti.

1<sup>o</sup>  
D. *lég.*

Ah, mes a - mis, ah quel - le . fê - te Quelle

*p* *f* *p*

1<sup>o</sup>  
D.

no - ce l'on fe - ra! Que la mu - si - que s'ap -

1<sup>o</sup>  
D.

-pné - te, On dan - se - ra on chan - te - ra, Ah, mes a -

Ob.  
Cl.  
Cors.

*ff* Tutti. *p*

1<sup>o</sup>  
D. *dim.*

- mis, ah, quel - le fê - te mes a - mis, ah quel - le fê - te, quel - le

*ff* Tutti. *dimin.*

*p* *dim:* *pp*

le  
D. no - ce l'on fe - ra, On dan - se - ra on chan - te - ra, on dan - se -

*pp* *Quat:* *Timb:* *pp*

*MEL.* *pp* E - pou - se gen - til - le, Puis u - ne fa -

*JEA.* *pp* E - pou - se gen - til - le, Puis u - ne fa -

*FAB.* *pp* E - pou - se gen - til - le, Puis u - ne fa -

le  
D. - ra on chan - te - ra Femme gen - til - le, Puis u - ne fa -

*très léger.* *pp* *Quat: seul.*

*A.* - mil - le Son cœur son cœur pé - til - le A tant de bon -

*J.* - mil - le Double es - poir qui bril - le Comme un feu trom -

*F.* - mil - le Double es - poir qui bril - le Comme un feu trom -

le  
D. - mil - le Ah! mon cœur pé - til - le A tant de bon -

A. *—* heur — Et nous de sou — ri — re De son — gai de

J. — peur Car le gai de — li — re Du pau — vre doc —

F. — heur Et nous de sou — ri — re De son gai de —

16  
D. — heur Cha — cun de sou — ri — re A mon gai de —

*f* Harn.

A. — li — re Et nous — de sou — ri — re — A son gai de —

J. — teur — A mon ame ins — pi — re Re — grets et dou —

F. — li — re Et puis de sou — ri — re A son gai de —

16  
D. — li — re Cha — cun de sou — ri — re A mon gai de —

*f* *pp* *dim.* *pp* *f* *pp*

A. *cresc.*  
 - li - re Et puis de nous dire Ah! l'heu\_reux Doc -  
 J. leur Re - grets et dou -  
 F. *cresc.*  
 - li - re Et puis de nous dire Ah! l'heu\_reux Doc -  
 le *cresc.*  
 D. - li - re Et puis de se dire Ah! l'heu\_reux Doc -  
 G<sup>de</sup> FL. *cresc.*  
 Hautb. *cresc.*  
 8<sup>ve</sup> FL. *cresc.*

A. - leur,  
 J. - leur,  
 F. - leur,  
 le D. - leur,  
*dim.*  
 2<sup>d</sup> vu

FAB.

Ma chère enfant, plus de douleur! En te conseil-

Cl.  
Harm.

Quat seul.

-lant lès pé - ran - ce Je comp - tais

4<sup>e</sup> VP

sur la Provi - den - ce Qui te donne enfin le bon - heur,

Hautb.  
Cl.  
Cor.

7. LE DOCT.

oui le bon - heur. J'entends que tous mes ma - la - des Boi - vent

B<sup>us</sup>  
4<sup>e</sup> VP  
p Quat seul

en ce jour - heu - reux Au lieu

Fl. Hautb. Cl. 1<sup>re</sup> VP

de ti - sa - ne - fa - de Un bon coup

G<sup>de</sup> Fl. Hautb. Cl. f Quat. seul.

un bon coup — de mon vin

p

vieux. Ah! mes a - mis quel - le fé - te, quelle no - ce l'on fe -

Hautb. Cl. Cors. f Tutti. p f Tutti.

1<sup>re</sup> D. *dim.*  
 -ra Ah! mes a - mis ah! quel - le fê - te, quel - le no - se l'on fe -

AB. *pp*  
 JEANNE. *pp*  
 FAB. *pp*  
 E -

1<sup>re</sup> D. *pp*  
 -ra, On dan - se - ra on chan - te - ra, on dan - se - ra on dan - se -

*p* Quat. Timb. *pp*

A. *ppp*  
 J. *ppp*  
 E. *ppp*  
 1<sup>re</sup> D. *ppp*  
 -ra Femme gen - til - le Puis u - ne fa - mil - le sou -

Quat. seul. *ppp*

A. cœur son cœur pé - til - le A tant de bon - heur Et  
 J. es - poir qui bril - le Comme un feu trompeur Car  
 E. cœur son cœur pé - til - le A tant de bon - heur Et  
 T. D. mon cœur pé - til - le A tant de bon - heur Cha -

*f* Harm.

A. nous de sou - ri - re De son gai dé - li - re Et  
 J. le gai dé - li - re Du pau - vre Doc - teur  
 E. nous de sou - ri - re De son gai dé - li - re Et  
 T. D. cun de sou - ri - re A mon gai dé - li - re Cha -

*f*

A. *J*  
 nous de sou - ri - re A son gai de - li - re Et  
 J.  
 A mon âme ins - pi - re Re - grets et don - leur  
 F.  
 puis de sou - ri - re A son gai de - li - re  
 1<sup>o</sup>  
 D.  
 cun de sou - ri - re A mon gai de - li - re

A. *cresc.*  
 puis de nous dire: Ah! l'heu - reux Doc - teur! Ah!  
 J. *cresc.*  
 Re - grets et don - leur Ah!  
 F. *cresc.*  
 Et puis de nous dire Ah! l'heu - reux Doc - teur Ah!  
 1<sup>o</sup>  
 D. *cresc.*  
 Et puis de se dire Ah! l'heu - reux Doc - teur Ah!

A. — l'heureux Doc-teur, L'heu - reux Doc - teur Ah!

J. — pauvre Doc-teur, Pau - vre Doc - teur Ah!

F. — l'heureux Doc-teur, L'heu - reux Doc - teur Ah!

1<sup>o</sup> D. — l'heureux Doc-teur, L'heu - reux Doc - teur Ah!

Allegro.

A. — l'heureux docteur l'heu - reux Doc - teur — *tr*

J. — pauvre Doc-teur pau - vre Doc - teur —

F. — pauvre Doc-teur l'heu - reux Doc - teur —

1<sup>o</sup> D. — pauvre Doc-teur l'heu - reux Doc - teur —

Tutti.

Ah Pheu - reux doc -  
 pau - vre pau - vre doc - teur doc -  
 Pheu - reux Pheu - reux doc -  
 Pheu - reux Pheu - reux doc -

Quart. Harm. Cuivre.  
 Cresc. Tamb. *ff*

- teur!  
 - teur!  
 - teur!  
 - teur!

8

Allegretto (♩ = 108)

Rep: Une pareille ressem-  
blance est trop dangereux.

JEANNE.

FABRICE.

JEANNE. 
  
 FABRICE. 
  
 Piano accompaniment:

D'où vient que main\_tenant près d'el - le Je me sens in - qui -
   
 Hautb.

- et é - nu ? Pau - vre enfant d'une âme aussi bel - le -
   
 Cl. 
  
 Quat. 
  
 Hautb.

Par\_donnez
   
 Tout le bonheur est il per - du, est il per - du ?
   
 l'Yn. 
  
 Quat. seul. 
  
 Harm. 
  
 p<sub>111</sub>

J  
 moi si je vous quit - te Pour - quoi vous é - loigner si -

J  
 Je le dois

F  
 vi - te? Ah, j'y suis! sans doute les ap - prêts de vo - tre pro

Cor solo.

B<sup>ns</sup>

arco.

fmb:

J  
 Je n'ose hélas res - ter A - près ce qu'on a ra - con -

F  
 chain ma - ri - a - ge?

Alto.

J  
 - lé

F  
 Quel donna - ge De n'être i - ci rien que li - ma - ge De ce -  
 douce.

pp 1<sup>re</sup> V<sup>na</sup> Harm. Quat:

Mon amour est au ciel,  
lui qui fit naître un si touchant amour!

pui lento

Mon amour est au ciel Jusqu'à mon dernier jour Jusqu'à mon dernier

2<sup>e</sup> Cl.  
2<sup>e</sup> R<sup>us</sup>

Larghetto (♩=50)

jour O dou ce pen\_sé - e Jamais ef\_fa -

O dou ce pen\_sé - e

V<sup>o</sup> sourd:  
pp Harpe

pizz.

cé - e Jamais rempla\_cé - e Qui ne peut me

Ja - mais ef\_facé - e Ja mais remplacé - e

fuir A tout je pre - fè - re Ma dou - leur a -  
doit la fuir Pi - eu - se chi - mè - re

Cl Cor Bus  
tutti

- mè - re Ma sainte chi - mère Et son souve -  
sa douleur amè - re Se nourrit sur terre de son souve -

crescendo  
f p suivez

All° non troppo (♩ = 158)

- nir!  
- nir! Un sen - ti -

ff tutti p Cor

F

ment pour moi Tout nouveau se revè - le, Jean - ne

1<sup>re</sup> V.<sup>o</sup>

Alto, V<sup>le</sup> C. B.

F

Jean - ne, ja - mais Je ne te vis plus bel - le Ja -

F

- mais Ja - mais Je ne la vis plus bel - le Ja -

*f* tutti... *pp* Cl. Cors. B.<sup>no</sup>

Quat:

Cors. solo.

Molto All<sup>o</sup> (♩ = 168)

F

- mais Jean - ne douce ami - e Mon âme ra - vi - e

Horn:

Pourrait te ché - rir,      Quel doux a - ve - nir?      Non plus

de ten - dres - se Regretset tris - tes - se      Lorsque dans son

cœur      E - tait le bon - heur,      Près de lui j'ou -

JEANNE.

- bli - e      Que ma tris - te vi - e      Ne se - ra rem -

*P* *Poi animato*

J  
pli - e que de ma dou - leur! Dou - ce res - sem -

F  
La dou - ce es - pé -

J  
- blan - ce Se dui - sante er - reur! Trompeuse appa - ren - ce

F  
- ran - ce De son seul bon - heur Se change en souf - fran - ce

J  
De mon seul bon - heur Non plus d'es - pé - ran - ce Pour mon tris -

F  
Pour son tris - te cœur Se change en souf - fran - ce Pour son tris -

F: Hautb:  
Pist: Tromb:  
cresc *f*

J. *te cœur!*

F. *tr cœur! Je ne résiste*

*All.<sup>o</sup> moderato.*

F. *plus à sa dou-leur se-crète, Ma chère Jeanne é-cou-*

F. *-tez un aveu de mon cœur Mais qu'entends-je?*

*sp* *pp* *Harm.*

Cors.  
B<sup>ns</sup> Grelots.

*pp* *Harm.*

*8* *8*

*vps* *3 3 3 3*

*Alto.*  
*Vlles*

*JEANNE.*

F. *c'est la clo-chet-te De la monture du doc-teur Il revient près de*

*3* *8*

*Harm.* *2 Hautb.*

J. nous, heureux la joie au cœur Non ce serait af-freux Tra-hirmonseula-

2 Fl.

Hautb.

Fl. 8.

F. -mi, je ne le puis et ton ma-ri-a-ge doit se faire aujour-

Fl. 8.

Hautb.

JEANNE.

Ah! j'en ai pas le cou-ra-ge

F. -d'hui Il faut pour votre honneur au docteur vous u-

Fl. 8.

Quat. Harm.

J. Ah! que di-tes

F. -nir Ce-lui que vous ai-mez par moi vous le de-mande

FAB.

J. vous? Quand le devoir commande on souffre bien souvent Mais on doit o-bé-

Harm. Quat.

JEANNE.

J. Près de lui j'ou-bli - e Que ma triste vi - e

F. - ir!

FAB.

J. Ne se-ra rem-pli - e Que de ma - dou-leur! - Jean - ne

F. douce a - mi - e Mon âme ra - vi - e Pour-rait te éhé -

JEANNE.

Dou - ce ressem -  
- rit, Quel doux a - ve - nir ! La douce espé -

J. - blan - ce Sé - dui - sante er - reur, Trompeuse appa -  
F. - ran - ce De son seul bon - heur Se change en souf -

J. - ren - ce De mon seul bon - heur. Non plus d'es - pé -  
F. - fran - ce Pour son tris - te cœur, Fl. Hautb. Se change en souf -  
Pist. Tromb.

J. *ran - ce Pour mon tris - te cœur!*

F. *fran - ce Pour son tris - te cœur!*

Timb. *cresc. f f ff*

J. *Non plus d'es - pé - ran - ce Pour mon*

F. *La douce es - pé - ran - ce De son*

*p cresc. ff p cresc.*

J. *tris - te cœur, Non plus d'es - pé - ran - ce Pour mon*

F. *seul bon - heur Se change en souf - fran - ce Pour son*

*f f*

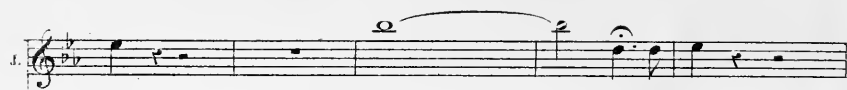
I.    
 cœur Ah! pour mon cœur.

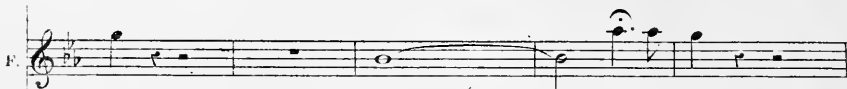
F.    
 cœur Ah! pour son cœur.

   
*ff* Tutti. *ff* Tutti.

## N° 44.

## ARIETTE.

Allegretto (♩ = 84).

Rep: J'en ai le cœur tout triste.

ABEILLE.

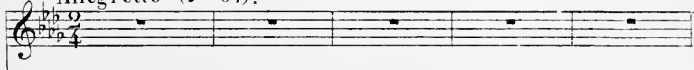

LE DOCTEUR.

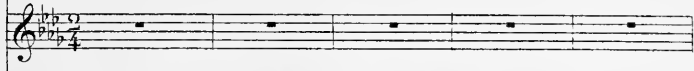

Fl. Hautb. Cl. B♭s Quat pizz. *p*

AB.

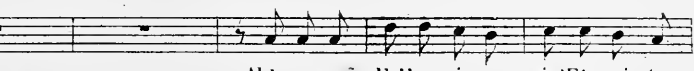

Fl. Hautb. Cl. Cor. Quat seul Fl. Hautb. Cl. Cor. Quat seul.

LE DOCT.

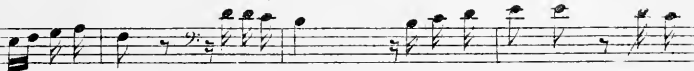

arco. Cors.

A. *Una voce*

Une jeune t $\grave{e}$  - te vous sa - vez, *Cl.*  $\text{ca}$  r $\acute{e}$ ve tou -  
 el - le?

A. *Una voce*

-jours, Mais je veil - le sur vos a - mours, Puis tout a

A. *Una voce*

l'heu - re je causais avec el - le et je lui di - sais, je lui di - sais :

*Quat arco.*

*Moderato* ( $\text{♩} = 76$ ).

A. *Una voce*

Ma ch $\acute{e}$ re en - fant, le ma - ri - a - ge fait tout oubli -

*Quat pizz.*

A. *er i-ci bas Pourvu que l'on n'espère pas Trouver un phé-*

A. *-nix en me-na-ge, Ces ma-ris là n'existent*

Fl. Hautb.  
Cl. Cors. Bass.  
*p* Quat seul.

A. *pas! Le Doc-teur est bon, je le ju-re Et s'il*

Hautb. Cl.  
*pizz.*

A. *manque un peu de tour-nu-re, S'il n'a jamais eu la fi-*

Hornm.

rall.

- gu - re D'un A - do - nis ou d'un mu - guet      Moi, j'en con -

Cl. solo.      vos

suivez      arco.      p

I.

- nais      de plus mal - faits, Et d'ail - leurs et d'ail -

Cl.      vos

J.

- leurs on ne peut pas être par - fait, Et d'ail - leurs      on ne peut pas être par -

f      pp

J.

- fait.      Fl.      Hautb.

f Harm.      Quat.      p      f

J. *Le Docteur n'est pas un jeune homme, Tant mieux!*

*pizz.*

J. *le bonheur est plus sûr Et si l te paraît un peu mûr, Moi je*

J. *trou-ve qu'il est en som-me Très bien en- cor pour un fu-*

*Fl. Hautb.*  
*Cl. Cors. B<sup>is</sup>*

*f* *p* *Quat seul*

J. *-tur. Et puis, il ne faut pas pré-tendre A*

*pizz.*

J. quelque Cé-la-don bien tendre Et quand tu le fe - rais at -

J. - tendre no - tre Doc - teur n'en se - rait Ni plus

*suivez.* *Vus*

J. beau ni plus laid! Que veux tu? que veux tu? on ne peut pas être par -

*Cl.* *Vus*

J. - fait! Que veux-tu? on n'est pas par - fait. Fl. Hout. Harm. Quat.

*f* *pp* *f*

*p* *f*

N° 42.

SCÈNE FINALE.

REP: Cette petite femme là  
ferait battre des colombes.

Larghetto. (♩ = 52).

JEANNE.

FABRICE.

Cor anglais. >

Quat sourdines.

JEANNE.

Tout est cal - me, tout est si - len - ce, La tris -  
ci

*pp* très doux.

Atos.

1. - tes - se règne en ces lieux Et mon â - me sans es - pe -

*pp*

1. *ran - ce* Vient souffrir loin de tous les yeux. Et pourtant à cette heure

1. som-bre, Au mi-lieu d'un rêve en-chan-teur, Dans une ex-

1. ta-se de bon-heur Je crois par-fois revoir son ombre.

1. On di-rait un sou-pir qui tra-ver-se l'es-pa-ce

J.  Non, non c'est la bri - se qui pas - se

2<sup>d</sup> yn  
Altos.

J.  Ah! prions pour cal - mer le trouble de mou

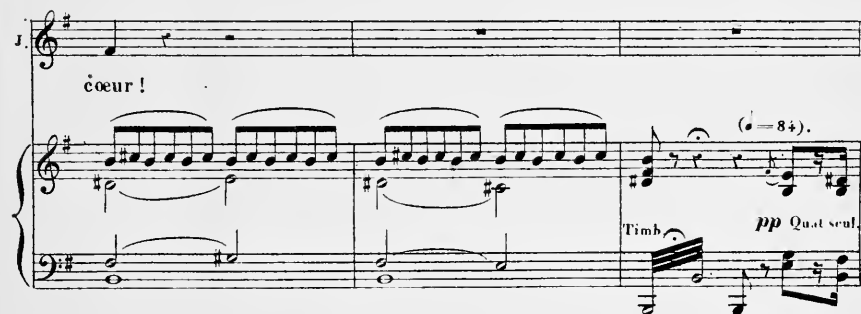
J.  cœur!

(♩ = 84).

Timb. *pp* Quat. seul.

 Timb. *pp*.

FAB.

Il faut par-tir tout me rap - pel - le Mon

Timb. *pp.* Quat.

F.

nom, mon devoir et l'honneur Car là - bas u - ne mort cru -

E.

- el - le At - tend mon gé - né - reux sau - veur Pre -

JEANNE.

*1<sup>o</sup> tempo.* Cl. *pp* très doux. Altos.

J.

- nez pi - tié de moi, pre - nez pi - tié de

J  
lui

F  
recit  
Quelqu'un a par-lé pres d'i - ci, C'est Jean-ne, a ge-noux en pri -

Adagio (♩ = 48)

## (B) ROMANCE.

F  
é - re. Pauvre en-fant aujourd'hui si chè - re A-vant de te con-

*pp* Harm. Quat.

F  
nai - tre Ah j'aurais du mou - rir! Sans es - poir sans bonheur sur

All.<sup>o</sup> non troppo.

F  
ter - re Je n'y lais - sais pas mê - me un sou - ve - nir!

*pp* Harm. Post.  
Harm. Post.  
Harm. Post.  
Harm. Post.

agitato (♩ = 168)

Soprano: Qu'ai je vu! Cette ombre ai-

Alto: Dieu comment la fuir?

Harpe. f

1<sup>re</sup> Alto. f

Soprano: - mé - e Ah, serait-ce el - le Qui vient à mon: amour fi -

recit 1<sup>o</sup> tempo

Soprano: de le? Non, non, non, je ne rê - ve pas!

Alto: Jean - ne

tutti

f dim Quat seul.

Ces ha - bits, Je les re - con -

n'ar - re - tez point mes pas

*ppp*: CE B<sup>♯</sup>

- nais, Voi - là son re - gard et ses traits, Son cœur

*crésce*

*Adagio*

bat, il vit, c'est bien lui! C'est Dieu qui me le rend i -

*f* *pp* Harpe.

2 Ped. \*

- ci! PARLÉ Et j'ai pu douter et j'ai pu croire qu'un autre...mon maître grâce! pi -

2 Ped. \*

- tie! Je vous aime! Je meurs!

FAB: Jeanne, ma chère Jeanne

Ped. \* Ped. \* Ped. \*

Ah comment partir maintenant? j'ai à  
 peine une heure pour gagner la frontière.  
 Que faire? Au secours! Ou vient. Partons! Ah,  
 je sens, c'est moi-même, c'est ma vie que je laisse  
 ici!

All. risoluto. (♩ = 152)

**ff** Cuivre. tutti

Fin du 2<sup>e</sup> ACTE

3<sup>me</sup> ACTE .

## ENTR' ACTE.

Moderato .  $\text{♩} = 80$ .

PIANO .

Cors. Timb.  
Vll<sup>les</sup> C-B. pizz.

Pist. Tromb.

*pp*

*crescendo .*

dimin.

2<sup>a</sup> Cl., 1<sup>a</sup> Cl., H<sup>no</sup>, 1<sup>a</sup> Fl.

1<sup>a</sup> B<sup>op</sup>, 2<sup>a</sup> H<sup>b</sup>, 2<sup>a</sup> B<sup>op</sup>

2<sup>a</sup> Fl.

Cora.

Quat.

1<sup>re</sup> 2<sup>d</sup> V<sup>us</sup>

Timb. Altos.

pizz.

*f* Tutti. *dimin*

V<sup>us</sup> seuls.

*pp*

Altos.  
V<sup>us</sup>

Andante.  $\text{♩} = 126.$

V<sup>us</sup>  
Altos, sordines.

La toile se lève.

504  
N<sup>o</sup> 15.  
NOCTURNE.

ABEILLE.

JEANNE.

Ah! qu'il est doux dans cet - te vi - e

ABEILLE.

D'a - voir un cœur au - près du sien Le ten - dre

cœur de son a - mi - e Et ce cœur là

JEANNE.

Jeanne est le mien Quand i - ci - bas, Fl.

Harm.

J

triste i - so - lé - e, Je ne vi - vais

J

que pour souf - frir

ABEILLE.

Mon cœur, ma voix

crescendo.  
H<sup>b</sup> Quasiarco.

A

tout cou - so - lé - e, Et Dieu te rend m

A

a - ve - nir. Mon cœur ma - voix

JEANNE.

Quand i - ci - has

pizz.

font con - so - lé - e Et Dieu te rend  
 triste i - so - lé - e Je ne vi - vais

un sou - ve - nir, Et Dieu te rend un a - ve - nir — Dieu te  
 que pour souf - frir, Je ne vi - vais que pour souf - frir Je ne vi -

rall.

rall.

rall

rend un a - ve - nir, un a - ve - nir.  
 - vais que pour souf - frir, pour souf - frir.

ad lib.

ad lib.

*mf*  
 B<sup>ns</sup> Cors, Quat.

Vns et Altos Solos.

pp

Quasi pizz.

2<sup>d</sup> COUPLET.  
JEANNE.

A la - mi - tié dans les a - lar - mes

Sans crainte on peut ou vrir son cœur

ABEILLE.

Elle a - dou - cit cha - grins et lar - mes

A

Et nous sou - tient dans le mal - heur

Harm.

JEANNE .

Ah! pour ja - mais dans cet é - chan - ge

Fl.

J

Nous trou - ve - rons un doux se - cours

ABEILLE .

Sainte a - mi - tié ton pou - voir chan - ge

crescendo.  
II<sup>th</sup> Quat. arco.

A

Les jours a - mers — en de — beaux jours.

pizz.

A

Sainte a - mi - tié ton pou - voir chan - ge

JEANNE.

Ah! pour ja - mais dans cet é - chan - ge

A

Les jours a - mers en de beaux jours Sainte a - mi -

J

Nous trou - ve - rons un doux se - cours Ah! pour ja -

rall

- tié ton pou - voir chan - ge Les jours a - mers en de beaux jours,  
 - mais dans cet é - chan - ge Nous trou - ve - rons un doux se - cours,

The first system of the score features a vocal line with lyrics and a piano accompaniment. The piano part includes a 'rall' marking and a fermata over the final chord.

ad lib.

de beaux jours.  
 un doux se - cours.

The second system continues the vocal lines and piano accompaniment. It includes 'ad lib.' markings for the vocal lines and a 'V<sup>ns</sup>' marking for the piano part. The piano part also features a 'B<sup>ns</sup> Cors. Qual.' marking.

V<sup>ns</sup> et Alto Solo.V<sup>lle</sup> Solo.

The third system shows the piano accompaniment with various dynamics and articulations, including a 'pp' marking.

Fl. Cl. H<sup>ds</sup>

The fourth system continues the piano accompaniment, featuring a 'Cors. B<sup>ns</sup>' marking and a 'pizz.' marking for the bass line.

Alto, V<sup>lle</sup> C-B. pizz.

N<sup>o</sup> 14.  
COUPLETS.

RÉP: à midi à perpétuité.

Andante  $\text{♩} = 66$ .

Le DOCTEUR.

PIANO..

pp Quat.

1<sup>er</sup> Violon.

le  
D

Mi - di c'est l'heure

1<sup>er</sup> Violon.

Quat. pizz.

le  
D

é - tin - ce - lan - te Où le so - leil est ra - di -

le  
D

- eux; Cour - bé sur la ter - re, la ter - re brû -

le  
D

- lan - te, Le la - bou - reur bra - ve ses feux. Au

Cl. B<sup>us</sup> arco.

animato poco a poco

le  
D

sein des ci - tés tout s'a - ni - me, L'un cher - che

pp p

le  
D

l'or ou la fa - veur, Puis un au - tre du

p Cl. B<sup>us</sup> dimm.

le  
D

sort vic - - - ti - me Court en

1<sup>re</sup> D

vain a - près le bon - heur. Mi - di mi - nuit,

1<sup>re</sup> V. <sup>no</sup> arco.

pp Quat. pizz.

1<sup>re</sup> D

Le jour la nuit Cê - te heure bé - ni - e

*f* *p*

cl.

pp

Cors. B<sup>no</sup>

1<sup>re</sup> D

Chan - ge tour à tour. Mi - di c'est la vi - e,

*f*

*f* Quat. arco. suivez.

1<sup>re</sup> D

Mi - nuit c'est l'a - mour. Oui — c'est l'a - mour!

ten.

pp Quat. pizz.

n<sup>o</sup> cl.

Quat. arco. E<sup>no</sup>

Cors.

*p* *pizz.*

1<sup>re</sup>  
2<sup>e</sup>  
Mi - nuit c'est l'heu - re du mys - tè - re

*M.D.*  
*M.G.*  
*Attos sordines.*

1<sup>re</sup>  
2<sup>e</sup>  
Où l'a-mou-reux par - le tout bas,

1<sup>re</sup>  
2<sup>e</sup>  
Où le ja - loux, ra - - sant la

1<sup>re</sup>  
2<sup>e</sup>  
ter - re, Cher - che ce - lui qu'il ne trou - ve

*M.D.*

animato poco a poco.

1<sup>re</sup> V<sup>ns</sup> arco.

pas A mi - nuit la beau - té trem -

- blan - te Ac - cor - - de à son a - mant ra -

- vi Le bai - ser que, sage et pru -

- den - te, El - le re - fu - sait à mi - di

le  
b

Mi-di mi - nuit, Le jour, la nuit Cette heu-re bé-

*f* *p*

*1.<sup>re</sup> V.<sup>ns</sup> arco.*

*pp* Quat. pizz.

Cl.

Cors. B<sup>ts</sup>

le  
b

- ni - e Change tour à tour. Mi-di c'est la vi - e,

*f* Quat. arco. suivez.

le  
b

Mi - nuit c'est l'a - mour Oui — c'est l'a - mour!

*ppp*

H<sup>1</sup> Cl.

*pp* Quat. pizz.

Quat. arco. B<sup>ts</sup>

Cors.

pizz.

N° 15.  
RÉCIT et ROMANCE.

RÉP: Je vous ramène votre fiancée.

FABRICE. Ah! je n'y tenais plus.... j'étais à bout de mes forces  
Adagio. ♩ = 48.

PIANO.

*p* Quat. de Violoncelles.

et de mon courage.... pauvre ami! leur sourire, avec le désespoir dans l'âme... leur

cachier mon affreux secret..... quelques heures encore et tout

sera fini pour moi.... Mes juges ont eu foi en la parole de celui qui s'était livré lui-même.

Ils m'ont accordé ce jour pour venir remplir un saint et pieux devoir...

*pp*

Puis après j'irai leur livrer ma vie pour racheter celle de mon généreux sauveur... Chère Jeanne

que ce dernier écrit, que ce testament de mon cœur te parvienne après moi.

FABRICE.

De - vant Dieu qui m'en - tend à mon heu - re derniè -

- re Je. laisse à ma Jean - ne si chère, A ma Jean - ne qui m'ai - ma

tant Tout ce qu'i - ci - bas je pos - se - de: Mon

Récit.

F

nom, mes titres et mon rang. Je ne puis ache-ver, à ma douleur je

Quat.seul.

Tempo.

F

cè - de; Mon cœur se sent gla-cé d'ef-froi, Et ce dernier a -

2 Cl.

2 B<sup>bs</sup>

F

- dieu m'accable malgré moi.

Cl.Solo.

Quat.

H<sup>th</sup> Cors.

Un peu animé.

B<sup>bs</sup>

♩ = 52.

F

Pau-vre an - ge dont la tris-te vi - e Ne connut

Harpes.

G-B. pizz.

F

pas — un seul beau jour, Que ton à-me à mon à me u-ni-e Te rende

Harm.

B<sup>on</sup>

F

ton u-ni - que a - mour! U - ne cru-el - le des - ti -

Harm.

F

- né - e Vient nous sé - pa - rer à ja - mais Je n'ai pas

rall. Poco animato.

Fl. H<sup>b</sup> Cl.

arco. suivez.

Cors. Harpes. 6.

F

mè - - me u-ne jour - né - e Pour dire combien je l'aimais, Ah! combien

pp

Pist. Tromb. 6.

pp

Timb.

F

je l'aimais, Ah! combiencombien je l'aimais \_\_\_\_\_

Cl.

*p*

Cors. R<sup>us</sup>

F

Comme une

*v.llo*

Quat.

F

hum\_ble fleur qui sans ces\_se Se cache et pé\_rit — sous nos pas, Près de

Harm.

F

moi veillait sa tendresse Et son cœur l'iguorait, hé\_las! U\_ne éru\_

*B<sup>on</sup>*

F *rall.*  
 - el - le des - ti - né - e Vient nous sé - pa - rer à ja -  
 Fl. H<sup>b</sup>

Harm. arco. *SUIVEZ.*

F  
 - mais Je n'ai pas mé - me une jour - né - e Pour di - re combien  
 Cl.  
 Cors. Harpes. 6 6 6 6 Pist. Tromb. 6  
 Timb.

F  
 je l'ai jamais, Ah! combien je l'ai jamais, Ah! combien combien je l'ai jamais  
 6 *pp* Tutti

F  
*p* *pp*  
 C-B. pizz. Timb.

N<sup>o</sup> 16.

## TRIO.

RÉP. S'est chargé d'ordonner la cérémonie

Allegro moderato. ♩=100.

ABEILLE.

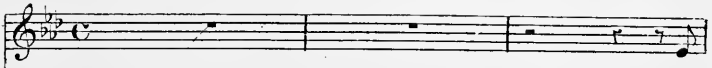

Ma

JEANNE.

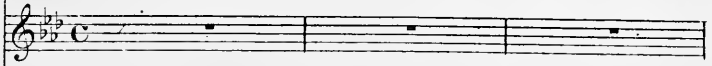

FABRICE.

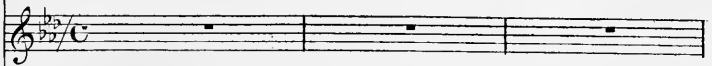

PIANO.

*H<sup>o</sup> Solo.*  
*les 2 Cl.*  
*p*  
*Cors.*  
*Quat. pizz.*  
*V<sup>lle</sup> C-B. pizz.*

A

belle, il faut vous pré-pa-rer A ce doux et cher ma-ri-

*Quat. arco.*

A

- a - ge, Et moi seu - le je veux — pa - rer — Ce can-

A

- dide et charmant vi - sa - ge t' ven douce.

Harm.  
Quat.

FABRICE.

Jean - ne, pour - quoi cet - te fray - eur? Pour - quoi ces yeux bais -

JEANNE.

- sés? Par - don, par - don, t' ven je n'ose en -

ci.

J

- co - re Les le - ver sur vous, Mon - seigneur

F

Eh quoi, sur

J  
Mon honneur est si

F  
ce lui qui ta do - - re!

Cl.  
1<sup>re</sup> vs  
Cl. B.<sup>1<sup>re</sup></sup>

J  
grand qu'hélas il me fait peur!

F  
Quedit-elle, ô

Timb. *pp* Corde. H<sup>1<sup>re</sup></sup>

ABEILLE.

J  
La toi-lette dans quelques

F  
ciel! Quedit-elle, ô ciel!

H<sup>1<sup>re</sup></sup> Cl.

A  
 ius - tants se - ra fai - te. Ma belle il faut vous pré - pa -  
 JEANNE.

FABRICE.  
 J'é - tais si loin - d'es - pé -  
 Ma Jeanne, il faut te pré - pa -

Cors.  
 BUS

A  
 - rer \_\_\_\_\_ A ce doux et cher ma - ri - a - ge, Et moi

J  
 - rer, d'es - pé - rer Le sort qui se - ra mon par - ta - ge, J'ose à

F  
 - rer \_\_\_\_\_ A ce cher et doux ma - ri - a - ge, Et c'est

A  
 seu - le je veux \_\_\_\_\_ pa - rer \_\_\_\_\_ Ce candide et charmant visa -

J  
 pei - ne me pa - rer \_\_\_\_\_ Pour ce doux ma - ri - a -

F  
 el - le qu'iva \_\_\_\_\_ pa - rer, ouï parer ton charmant \_\_\_\_\_ vi - sa

stivez.

## Poco più animato.

A

- ge. As - seyez - vous, asseyez -

J

- ge.

F

- ge.

Fl.

*f* Quat. Horn.

*P* Quat. seul.

A

- vous; ma - de - moi - sel - le. Et puis sur ces jo - lis che -

*tr*

*l*éger.

*pizz.*

A

- veux Nous pla - ce - rons cet - te dén - telle Et ce voi - le sur vos beaux

A  
yeux, sur vos beaux yeux  
FABRICE.  
Ah! ne les cachez pas, ils é-clai- rent ma

Hib.  
B<sup>is</sup>

A  
Que manque-t'il à ses a -  
F  
vi - e Et la vie a si peu de jours

Horn.

A  
- tours? Un instant donc je vous con-  
F  
Elle est a - do - ra - ble ma Jean - ne

FABRICE.

A

- danne A ne lais - ser fi - nir i - ci Sa pa - ru - re. Elle

Vlle arco.

A

Et le bou - quet de fleur d'o -

F

est si bien ain - - si!

Harm.

Vlle

A

- ran - ge qu'il faut pla - cer pla -

A

- cer à son cò - té

Puis en - cor l'an -

très doux.

Ch. pp

neau qu'on é-change En si-gue de fi-dé-li-té

*Più animato.*

A

JEANNE. Con - tre le vô - tre  
FAB: (lui donnant son anneau)

Voici le mien Ah! qu'il ne

Quint.  
Cors.  
B<sup>es</sup>

F

te quit-te ja - mais, Car dans cet - te vie - et dans

*Lent.*

F

Pau - tre Nous som - mes u - nis pour ja -

## Andante.

A  
 Dans ce-te vie et — dans l'au-tre Vous é-tes

J  
 Dans ce-te vie et — dans l'au-tre Nous sommes

F  
 — mais! Dans la vie et — dans l'au-tre Nous sommes

*p* Quat. pizz.

Agitato  $\text{♩} = 126$ .

A  
 u - nis à ja - mais!

J  
 u - nis à ja - mais!

F  
 u - nis à ja - mais!

Cor Solo.  
*pizz*

F  
 Ah! comme il tar - de à mon im - pa - ti - en -

Quat. arco.

F

- ce Ce doux si - gnal trop at - ten - du En -

A

- core un peu de pa - ti - en - ce, En - core un

*pp Cl. B<sup>op</sup>*

Un peu moins vite.  $\text{♩} = 92$ .

A

peu de pa - ti - en - ce, Et te - nez, le voici

(2 Cloches en M<sup>h</sup>ors)

A

je l'ai bien enten - du

*Hum.*  
*Qual. soud. dim.*  
*Pizz.*  
*arco.*

A

Le voi-là ce bruit ar-gen-tin, Qui vous ap-pelle A -la. chap-pel - ie

A

Le. voi-là. ce bruit ar - gen - tin si - gnal de votre hy -

A

*pp*

- men. Le voi-là ce bruit - ar - gen-tin Qui vous ap-pelle A

J

*pp*

Le voi-là ce bruit ar-gen-tin Qui nous ap-pelle A

F

*pp*

Le voi-là ce bruit ar-gen-tin Qui nous ap-pelle A

A  
la chappel - le Le voi - là ce bruit ar - gen - tin si - gnal de votre hy -

J  
la chappel - le Le voi - là ce bruit ar - gen - tin si - gnal de notre hy -

F  
la chappel - le Le voi - là ce bruit ar - gen - tin si - gnal de notre hy -

A  
- men Je l'entends ce timbre argen - tin Qui vous ap - pelle à

J  
- men Je l'entends ce timbre argen - tin Qui nous ap - pelle à

F  
- men Qui je l'en - tends Qui nous ap -

*mf*

*mf*

*mf*

*f* *cresc.* *f* *dim.*

*sf* *sf* *sf*

A  
la chappel - le, Je l'entends ce bruit argen - tin si - gnal de votre hy -

J  
la chappel - le, Je l'entends ce bruit argen - tin si - gnal de notre hy -

F  
- pel - le Qui nous an - non - - - ce notre hy -

*f* *f* *cresc.* *f* *f*

*sf* *sf* *sf* *sf*

*pp*

A  
\_men Le voi\_là ce bruit ar\_gen\_tin Qui vous ap\_pelle A

J  
\_men, notre hy\_men.Voi\_là ce bruit ar\_gen\_tin Qui nous ap\_pelle A

F  
Je l'entends ce bruit ar\_gen\_tin Qui nous ap\_pelle A

*pp*

A  
la chap\_pel - le, Le voi\_là ce bruit ar\_gen\_tin si\_gnal de votre hy -

J  
là chap\_pel - le, Le voi\_là ce bruit ar\_gen\_tin si\_gnal de notre hy -

F  
la chap\_pel - le, Le voi\_là ce bruit ar\_gen\_tin si\_gnal de notre hy -

A  
\_men

J  
\_men

F  
\_men

Viens ma Jean - ne

*arco* *velles*

FAB.

me don ner ta main — ta main

JEANNE.

Ah! — mon — seigneur

mon sei — gneur voici — ma main

*f* *crése.*

Je l'entends ce timbre ar-gen tin Qui vous ap-pel-le A

*f*

Je l'entends ce timbre ar-gen tin Qui nous ap-pel-le A

*f*

Oui je l'en - tends — Qui nous ap -

*crusc.*

la chap\_pel - le Je l'entends ce bruit ar\_gen\_tin si - gnal de votre hy.

la chap\_pel - le Je l'entends ce bruit ar\_gen\_tin si - gnal de notre hy -

- pel - le Qui nous an - non - ce notre hy -

*f>* *f>* *f>* *f>*

*pp*

- men Le voi\_là ce bruit ar\_gen\_tin Qui vous ap\_pelle A

- men, notre hy - men, Voi\_là ce bruit ar\_gen\_tin Qui nous ap\_pelle A

- men Je l'entends ce bruit ar\_gen\_tin Qui nous ap\_pelle A

la chap\_pel - le, Le voi\_là ce bruit ar\_gen\_tin si - gnal de votre hy -

la chap\_pel - le, Le voi\_là ce bruit ar\_gen\_tin si - gnal de notre hy -

la chap\_pel - le, Le voi\_là ce bruit ar\_gen\_tin si - gnal de notre hy -

Plus lent.

A men Il vous ap\_pelle A la chap\_pelle

J men Il nous ap\_pelle A la chap\_pelle

F men Il nous ap\_pelle A la chap\_pelle

Cl<sup>b</sup> Cor.

pizz.

A Et vous an\_non - ce votre hy - men

J Et nous an\_non - ce notre hy - men

F Et nous an\_non - ce notre hy - men

Quat. *pp*

A Et vous an\_non - ce votre hy - men vo\_tre hy -

J Et nous an\_non - ce notre hy - men no\_tre hy -

F Et nous an\_non - ce notre hy - men no\_tre hy -

A  
-men.

J  
-men.

F  
-men.

*ff* Tutti.

Ped *sf* >    ⊕    Ped *sf* >    ⊕    Ped *ff* >    ⊕

dim.

dim.

Ped >    ⊕    Ped >    ⊕    Ped >    ⊕    Ped >    ⊕    Ped >    ⊕

*pp*

## ROMANCE.

All<sup>o</sup> moderato.

Rep. L'avoir retrouvé pour toujours.

LE DOCTEUR.

Je n'ai qu'un a - mi dans la

PIANO.

Cl.  
Quat. *p*  
Cor.  
Tomb.

vi - e. Mon pauvre Fa - bri - ce, c'est toi! Et là

has — u - ne balle en - mi - e - T'at - tend — pour t'arracher à

moi, Pour t'arra - cher — à moi — Bien -

- tôt bientôt va son - ner l'heu - re — Où je vais perdre mon seul

bien Mon seul bien Je pleu - re — Je

pleu - re — Et sur ton sort — et sur le mien — Et

sur ton sort et sur le mien; Je pleu - re; oui je pleu - re — oui

*rall.*

*suivez.* *Quat. arco.*

*Cl.* *B<sup>n</sup>* *cresc.*

*f* *pp* *Quat.*

sur ton sort et sur le mien

Tromb. *ppp* Pist. *cresc.*

Adieu cette ami - tié, cette ami - tié si

ten - dre Qui nous ren - dit long temps heureux. Sans par -

- ler on sa - vait s'en - ten - dre, Nous na - vions qu'un cœur à nous

B<sup>u</sup>

deux, Nous n'a - vions — qu'un cœur à nous deux — Bien —

— tôt bientôt va son - ner l'heu - re — Où je vais perdre mon seul bien, Mon seul

bien Je pleu - re — Je pleu - re — Et sur ton sort et

sur — le mien, Et sur ton sort et sur le mien, Je pleure oui je pleu - re — oui

sur ton sort et sur le mien!

*Quint.*  
*Violon.*  
*Violon.*  
*pp*

*rall.*

*suivez.* *Quat. arco.* *Cl. B<sup>♭</sup>*

*cresc.*

## TRIO.

Moderato.

VIRGILIE.

JEANNE.

FABRICE.

PIANO.

(PARLÉ) Je devrais être heureuse et je ne sais quel pressentiment

Moderato.

V<sup>cl</sup> M<sup>o</sup>

pp

Allos.

od V<sup>cl</sup>meserre le cœur! J'ai si peu l'habitude du bonheur. All<sup>o</sup> moderato.V<sup>cl</sup> les

C-B.

2 H<sup>l</sup> bV<sup>cl</sup> les pizz.(PARLÉ) Midi, rien que midi, deux heures  
me restent encore avant de retourner au camp.f Quat seul.  
arco.

Jeanne, ma femme! dans mes bras, ah! sur mon cœur — que je te

dim.

p

Des lar - mes dans tes yeux? ———

pres - se Des

Pourtant moi je ne pleure pas

lar - mes de ten - dres - se 'Te

Vous en dou - tez en -

m'as donc bien ai - me' ———

Cl.

- co - re?

non ——— Mais mon âme qui t'a - do - re Vent ———

Cl.  
Corns.

Bass

sé - nivrer de son bon - heur ——— Dieu ——— sait ce que du - re la

Un peu plus tranquille.

vi - e! Que la mienne au moins soit rem - pli - e De ce sou - ve -

Cl.  
Quart.

Hé - las après tant de souffran - ce Quand il

- - nir ——— enchanteur.

Fl

vient de nous ré\_u - nir Le ciel nous doit en sa clé -

- men - ce De longs jours, un doux a\_ve - nir  
Cet a\_ve - nir ma Jean\_ne ché -

Cor  
Bps

Je n'en veux pas sans vous, sans vous Mon a -  
- ri - e Dieu te le don\_ne - ra

Cl.  
Cor.  
Bps

And<sup>te</sup> quasi larghetto.

- mi, mon é - - - - - poux. Hé - las! après tant de souf -  
Hé - las! après tant de souf -

Quat pizz  
Cor anglais,  
Harpe

fran - ce Quand il vient de nous ré - u - nir

fran - ce Quand il vient de nous ré - u - nir

Cl. <sup>1<sup>re</sup> V<sup>ns</sup> div.</sup>

Le ciel nous doit dans sa clé - men -

Le ciel nous doit dans sa clé - men -

- ce De longs jours un doux a - ve - nir, De longs jours

- ce De longs jours un doux a - ve - nir, De longs jours

Cor anglais. <sup>1<sup>re</sup> V<sup>ns</sup></sup> Cl.

un doux a - ve - nir. E - tre

un doux a - ve - nir.

otez les  
sourdines.

Harm.

Harpe.

là, tou - jours là, sans crainte et sans a - lar - mes. Et

Ped.      ♠      Ped.      ♠      Ped.      ♠

li - re le plai - sir ou la peine en vos

Ped.      ♠      Ped.      ♠      Ped.      ♠

yeux, A - fin de pleurer de vos lar - mes Ou de sou.

- rire à vos moments heu - reux! —

Rê - ve char - mant, douce es - pé -

Ped  $\oplus$

- ran - ce Dans un ins - tant il faut la fuir, il faut la

Le ciel nous doit dans sa clé - men - -

fuir — Le ciel nous doit dans sa clé - men - -

Conclus.

- ce De longs jours un doux a - ve - nir,

- ce De longs jours un doux a - ve - nir,

De longs jours un doux a - ve - nir!

De longs jours un doux a - ve - nir!

Cor.  
Timp.

villes **pp**

L'horloge du village  
sonne trois heures

**Allegro.**

H<sup>b</sup>  
Cor.  
B<sup>b</sup> **fp**

Alto.  
Villes

Qu'ai-je enten - du?                      quelle est cette heure? Mais

**f**                      **fp**                      **f**

celle de cetle de\_meu\_re A donc trom\_pé mon esprit é\_ga\_ri! Troptardhé-

\_las, troptardpeut-ê\_tre, Mon Dieu mon Dieu... j'a\_rri\_ve\_rai'

JEANNE ABELLE

Où courez-vous Fa\_bri\_ee? Moi je vous le di\_rai, Antoi\_ne

m'a tout fait cou\_naitre, Son escorte est là qui l'attend, On va l'amener à l'ins-

\_tant, Si d'i-ci vous lais\_ses foir Là-bas au camp il va mon-

## JEANNE.

rir. Mourir. mourir? lui que j'a - do - re! Mourir, mou - rir, le perdre en -

core! Non non tu ne sortiras pas, Ou tu ne foudras sous tes pas

A Quand devant Dieu quand il don - na sa foi Il  
 J ah! que n'impor - te que m'im - por - te à moi  
 F Quand devant Dieu quand j'ai don - né sa foi Je

A ne peut plus dispo - ser, Plus dis - poser de sa vi - e. Mon  
 J Toi mon seul bien, quand ta vie est ma vi - e  
 F ne peut plus dispo - ser, Plus dis - poser de ma vi - e. Ah!

A Dieu — mon Dieu dans ta grâce in - fi - ni - e

J Pour — te sau - ver qu'un être soit ra - vi - e

F cel - le d'un frère hé - las! se - rait ra - vi - e

*f* Tutti. *p*

A Daigne a - dou - cir — la ri - gueur — de la

J Moi je t'a - do - re et ne — dé - fends que

F Il faut mou - rir, de l'hon - neur — c'est la

*p* *f*

A loi!

J toi!

F loi! J'ai don - né ma pa - role, il comp - te sur ma

*f* *pp*

Horn. Timb. *pp*

Alt. Vn div.

## ABEILLE.

Ah voyez sa dou\_leur; ses lar\_ mes, son ef\_

foi

- froi

FAB.

Mais on va le frap\_per, il va pé\_rir pour

cresc.

## ABEILLE à Fabrice.

Ah voy\_ ez sa dou\_ leur; ah voy\_ ez sa dou\_ leur; ses lar\_ mes son ef\_

moi! Il va pé\_rir pour

*f* Pist

A. froi Quand devant Dieu  
JEANNE. Eh que m'im- porte

F. mroit Quand devant Dieu

*f* *Tutti, p* *f p*

A. quand il don- na sa foi Il ne peut plus dis- po -  
J. que m'im- porte a moi Toi mon seul  
F. quand j'ai don- né ma foi Je ne peux plus dis- po -

*f p* *f p* *pp*

A. - ser plus dis - po- ser de sa vi - e mon  
J. bien quand ta vie est ma vi - e Ah!  
F. - ser plus dis - po- ser de ma vi - e Ah!

rall.

A. Dieu mon Dieu Dans ta grâce in-fi -

J. Pour te sau-ver Qu'une autre soit ra -

F. cel - le d'un frere Hé-las se-rait ra -

*ff* Tutti *suivrez.*

Tempo.

A. - ni - e Daigne a - don - cir -

J. - vi - e Moi je t'a - do - re

F. - vi - e Il faut mou - rir

A. La ri - guent de la loi

J. Moi je t'a - do -

F. De l'hon - neur c'est la loi

8

A. *Daigne a - dou - cir la ri - gueur de la*

J. *Et ne dé - fends que toi que*

F. *De l'honneur c'est la loi, Ah! la*

*ff*

*loi*

*toi*

*loi*

*ff*

N<sup>o</sup> 19  
FINAL.

RÉP.— Essayez en ma voisine.

All<sup>o</sup>.

ABEILLE.

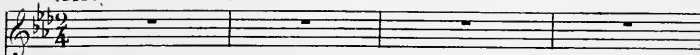

JEANNE.

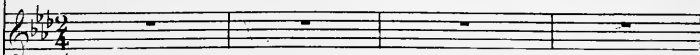

FABRICE.

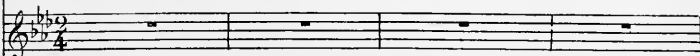

LE DOCTEUR.

- sine Et peut être bien tôt un

PIANO.

All<sup>o</sup> (♩ = 132).

*f* Tutti. *P* Qual. seul.

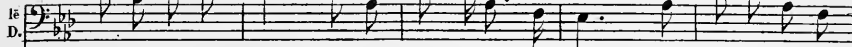

nouveau ma - ri - a - ge Fe - ra sonner en - cor les cloches du vil -

ABEILLE.

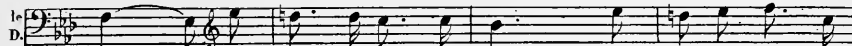

- la - ge, Et nous ré - pé - te - rons no - tre joy - eux re -

LE DOCT:

*(♩ = 96)*

A. *frain* Pour la voi - si - ne et le voi - sin;

Harm.

ABEILLE.

JEANNE.

FABRICE.

LE DOCT:

Le voi - là ce bruit ar - gen - tin Qui nous ap - pelle à

Le voi - là ce bruit ar - gen - tin Qui nous ap - pelle à

Le voi - là ce bruit ar - gen - tin Qui nous ap - pelle à

Le voi - là ce bruit ar - gen - tin Qui nous ap - pelle à

*pp* *leger.*

A.

J.

F.

D.

la cha - pel - le Le voi - là ce bruit ar - gen - tin Si - gnal de notre hy -

la cha - pel - le Le voi - là ce bruit ar - gen - tin Si - gnal de notre hy -

la cha - pel - le Le voi - là ce bruit ar - gen - tin Si - gnal de notre hy -

la cha - pel - le Le voi - là ce bruit ar - gen - tin Si - gnal de notre hy -

A. *f* - men, Voi - là - - - - - voi - là - - - - - *p* qui nous an\_non\_ce

J. *f* - men, Voi - là voi - là *p* qui nous an\_non\_ce

F. *f* - men, Voi - là voi - là *p* qui nous an\_non\_ce

1<sup>re</sup> D. *f* - men, Voi - là voi - là *p* qui nous an\_non\_ce

8

Timb. *f* Tutti *pp*

A. notre hymen, voi - là - - - - - voi - là - - - - - ce bruit ar - -

J. votre hymen, voi - là voi - là ce bruit ar - -

F. votre hymen, voi - là voi - là ce bruit ar - -

1<sup>re</sup> D. notre hymen, voi - là voi - là ce bruit ar - -

8

*f*

A. *gen - - tin*

J. *gen - - tin*

F. *gen - - tin*

le D. *gen - - tin*

*ff*

8 *FIN*