

Б. АСАФЬЕВ

КАЗНАЧЕЙША

ОПЕРА  
ПО  
М. Ю. ЛЕРМОНТОВУ

КЛАВИР

Музгиз — 1946

2004 г.

**Б. АСАФЬЕВ**

Редная книга

№ 96.

# ВАЗНАЧЕЙША

29002

*Клавир*

Либретто А. Матвеева

ГОСУДАРСТВЕННОЕ МУЗЫКАЛЬНОЕ ИЗДАТЕЛЬСТВО

*Ленинград-Москва*

1946

## Действующие лица

Губернский казначей Бобковский . . . . .	Бас
Казначейша, Авдотья Николаевна . . . . .	Лирико-колоратурное сопрано
Кузина . . . . .	Меццо-сопрано
Гарин, штабротмистр . . . . .	Баритон
Улан, приятель Гарина . . . . .	Тенор
Андрюшка, казачек . . . . .	Тенор (или сопрано)
Трактирщик . . . . .	Бас
Два будочника . . . . .	Бас и тенор
Игроки: {	Судья . . . . . Тенор
	Уездный предводитель . . . . . Тенор
	Исправник . . . . . Бас
	Советник . . . . . Бас
Гости . . . . .	мужской ансамбль 8-12 человек
Голоса на базаре . . . . .	смешанный ансамбль 8-12 человек
Голос ямщика . . . . .	Тенор

Действие происходит в Тамбове в начале прошлого столетия.

Первая постановка осуществлена Коллективом Художественной самодеятельности Ленинградского Клуба Моряков 1-го апреля 1937 года.

## Содержание

	<i>Стр.</i>
Пролог . . . . .	5
Картина I—В доме у казначея . . . . .	10
Картина II—Номер в трактире . . . . .	60
Картина III—Улица Тамбова . . . . .	107
Картина IV—Бал (немая сцена) . . . . .	116
Картина V—В доме у казначея . . . . .	119
Картина VI—В доме у казначея . . . . .	152
Эпилог . . . . .	221

# КАЗНАЧЕЙША

ОПЕРА

по М. Ю. Лермонтову

Б. В. АСАФЬЕВ

(Осень 1935 г.)

## ПРОЛОГ

**Allegro**

ТРАКТИРЩИК (перед занавесом)

Там бов на карте ге не.

ральной кружком о - зна - чен не всег да, он преж де го род был о -

пальной, те перь же, пра - во, хоть ку - да! Те перь же,

пра-во, хоть ку-да, да хоть ку - да! — Там

*p* *mf* *marcato*

есть три у-лицы пря-мы - е, и фо - на-ри и мо-сто -

*p*

-вы - е, там дватракти-ра

*sf* *f*

есть, о-дин Москов-ский, а дру-гой Бер-лин.

*p* *pp* *p*

*p*

Там

есть е-ще че-ты-ре буд-ки, при них два бу-доч-ни-ка

есть; по фор-ме от-да-ют вам честь, и смена

им два ра-за в сут-ки, там зда-нье луч-ше-е ост-

The fourth system concludes the vocal and piano parts. The vocal line has a final phrase. The piano accompaniment features sustained chords and moving lines. Dynamics include *p* and *fp*.

- рог. Ко - ро - че, слав - ный го - ро -

*p*

*f*

- док. В нем зда - нье

*p*

*f*

луч - ше - е ост - рог, ко - ро - че, слав - ный го - ро -

*p*

*f*

- док. В нем зда - нье

*p*

*f*

луч - ше - е ост - ро - г. Там - бов наш слав - ный го - ро -

- док. Там - бов наш слав - ный го - ро - док. Он нын - че, пра - во, хоть ку -

- да. Он нын - че, пра - во, хоть ку - да. Да, да, да, да, да, да, да,

*crescendo*

да! хоть ку - да.

## КАРТИНА I

Спальня казначейши. Казначейша спит

Andante

*pp*

*pp*

*pp*

(Пробуждается)

*sf* *pp* *sf* *pp*

КАЗНАЧЕЙША *pp*

Ах! сладкий сон, как жалко расставаться.

## Poco più mosso

*p*

По-ут-ру я вста-ю с по-сте-ли, пью с мужем чай,

и-ду гу-лять и воз-вра-ща-юсь в дом без це-ли,

при-хо-дит ночь, и

*rall.* *Adagio*

сно-ва спать. Ах, как скуч-но, скуч-но.

## Аллего

## КУЗИНА (вбегая)

И каж\_дый день я... Ду - ня, Ду - ня - ша, вста.

- вай, вста - вай, к нам полк и - дет,

тра\_та\_та\_та\_та! У\_ла\_ны ска -

- чут.

„Уланы справа по шести  
Вступили в город; музыканты,  
Дремля на лошадях своих,  
Играли марш из *Двух слепых*“

**L'istesso tempo. Marciale**

КУЗИНА

КАЗНАЧЕЙША

Слы-шишь, му-зыка! Ско-

*pp poco a poco crescendo*

-рей от-крой-те ок-на, две-ри, ско-рей, ско-рей!

Ма-лаш-ка, ду-ра, Ка-те-ри-на,

*p*

от-крой-те две-ри на балкон,

от-крой-те став - ни!

КАЗН-ША  
Прой-дут, прой-дут!

КУЗИНА  
Прой-дут, прой-дут! Два го-да ставни от-во-ря-ют.

КАЗН-ША  
Да где И-ван? Ка-кой мешок! Ско-рей, от-

КАЗН-ША  
-крой балкон! Ско-рей, о-ни уж ря - дом.

КУЗИНА  
Ско-рей, тюлень, о-ни уж ря - дом.

## КАЗНАЧЕЙША

Ма-лаш-ка, КУЗИНА Ду-ра,  
Гля-ди, гля-ди, пол-ков-ник впе-ре-

Ка-те-ри-на, да-вай-те туф-ли и платок. Как он хо-  
-ди.

-рош! А конь-кар-ти-на! Ка-кой он бра-вуй!  
Гля-ди ка-кой у-сач. Ля-ля-ля-ля-ля-

КУЗ. КАЗНАЧЕЙ (Выглядывая из за двери)  
-ля-ля-ля-ля, смо-три ки-ва-ют нам. Ду-ня-ша, Ав-

## КАЗНАЧЕЙ

-до-тя Ни-ко-лав-на. Хе - хе - хе - хе, не слы-шит...

## КАЗНАЧЕЙША

Ля-ля-ля-ля-ля - ля-ля-ля-ля, о - ни ки-ва-ют нам.

## КУЗИНА

Ля-ля-ля-ля-ля - ля-ля-ля-ля, о - ни ки-ва-ют нам.

## КАЗНАЧЕЙ

Кто с ней? Ни - как ку-зи-на здесь. По -

(Идет к балкону)

## К-ЧЕЙ

-слу-ша - ю, что го-во-рят... Цыц, мол-чать!

(Девкам)  
*mf*

*mf diminuendo poco a poco*

29002

## КАЗНАЧЕЙ

Уй - ди - те прочь у - род - ки, уй - ди - те прочь. *p* О

чем, о чем о - ни бол - та - ют, ох, как ме - ша - ют тру - бы мне, и

КАЗНАЧЕЙША *mf*

Взгля - ни сю -

стро - ят глаз - ки и ки - ва - ют, лег - ко случить - ся здесь бе - де.

- да, взгля - ни на - пра - во, ка - кой у - лан: и строй - ный стан, и как за -

-тя - нут он в ко - лет. КУЗИНА Ах, жаль не  
 Да жаль, он ка - жет - ся кор - нет. КАЗНАЧЕЙ  
*mf*  
 Не -  
*p*  
 рот - мистр, тог - да - б влю - би - лась!  
*f*  
 Взгля - ни ту - да, взгля -  
 - го - дни - ца, что го - во - рит. Бес - стыд - ни - ца, что сме - ет мол - вить.  
*mf dim. росо а росо*  
 Там, кра - са - вец бра - вый,  
 - ни на - пра - во: штаб - рот - мистр!  
 Ну, по - го - ди... *p* Нет, э - то

## КАЗНАЧЕЙША

по-ве-ришь ли, он мне при-снил - ся.

## КАЗНАЧЕЙ

слиш-ком, не пе-ре-несть, мо-я по-гиб-нуть может честь.

*pp*

## L'istesso tempo

*f*

Ах!  
(увлекая казначейшу с балкона)

Не - год - ни - ца! Бес -

*f*

Ах!

-стыд - ни - ца! Ей рот - мистр при -

5

Ах!

КАЗНАЧЕЙ

Ах, ах!

- снил - ся. Ни ох, ни ах!

## Allegro К-ЧЕЙ

Де - ше - вый ваш ис - пуг, пред ва - ми

ваш су - пруг.. Сей - час из - воль - те мне ска - зать, и не скры..

- ва - я, не скры - ва - я, кто снился вам? кто? кто?

22 Tranquillo *♩*

КАЗНАЧЕЙША

Приснился мне у - лан, красавец, стройный  
КАЗНАЧЕЙ *mf*  
Какой у - лан?

*p*

КАЗН - ША  
стан.  
КУЗИНА *mf*  
А по - че - му? у - ла - ны  
К - ЧЕЙ  
Не смей и думать об у - ла - нах.

КУЗ:  
душ - ки, та - ки - е хва - ты.  
К - ЧЕЙ  
Мол - чать, сто - бой не го - во - рят, и так уж от - ка -

КАЗНАЧЕЙША

КАЗНАЧЕЙ

Пой - ми, Ан - дрю - ша,

- за - лись сва - ты те - бе му - жей ис - кать.

Piano accompaniment for the first system, featuring chords in the right hand and a bass line in the left hand.

мы по - шу - ти - ли толь - ко с ней.

Мол - чать, не

Piano accompaniment for the second system, including a large chordal structure in the right hand.

Но

тро - гать! Здесь пред то - бой поч - тен - ный муж, гу -

Piano accompaniment for the third system, continuing the harmonic support.

## КАЗНАЧЕЙША

я сто - бой во всем со - глас - на, ты сер - дишь - ся сов -

КАЗНАЧЕЙ

- берн - ский каз - на - чей Боб - ков - ский, е - го дол - жна ты

- сем на - прас - но,

у - ва - жать, лю - бить, бо - ять - ся, по - чи - тать!

## КАЗН - ША

На ло - ша - дей я лю - бо - ва - лась, ве - се - лым мар - шем на - слаж -

- да - лась.  
КАЗНАЧЕЙ

А ты плат - ком за - чем ма - ха - ла, за чем ки

КАЗН - ША  
КУЗИНА  
КАЗ - ЧЕЙ

Нам о - фи - це - ры покло -  
Нам о - фи - це - ры покло -  
- ва - ла го - ло - вой? Им о - фи -

- ни - лись, а мы от - ве - тить им должны!  
- ни - лись, а мы от - ве - тить им должны!  
- це - ры покло - ни - лись! Нет, ни че

Mosso

КАЗНАЧЕЙ

го вы не дол - жны, ведь э - то про - сто не лич -

лич - но, не зна - я о - фи - цев лич - но, ки - вать ру - кой, ма -

хоть плат - ком.

The third system shows the vocal line and piano accompaniment. The piano part features a series of chords in the left hand and a melodic line in the right hand. Dynamics include *f*.

КАЗНАЧЕЙША

КУЗИНА

КАЗ - ЧЕЙ

Но все их в го - ро - де встре - ча - ли, все с бал -

Но все их в го - ро - де встре - ча - ли, все с бал -

Пус - кай, пус -

*colla parte*

The fourth system features three vocal lines (Kaznacheysha, Kuzina, and Kazchey) and a piano accompaniment. The piano part includes a section with a *colla parte* instruction. Dynamics include *sf*.

## КАЗНАЧЕЙША

Музыкальная запись для голоса Казначейши. Пять нотных фраз, соответствующих тексту. Ключевая сигнатура: один диэз (F#).

- ко - нов им ки - ва - ли.

## КУЗИНА

Музыкальная запись для голоса Кузины. Пять нотных фраз, соответствующих тексту. Ключевая сигнатура: один диэз (F#).

- ко - нов им ки - ва - ли.

## КАЗНАЧЕЙ

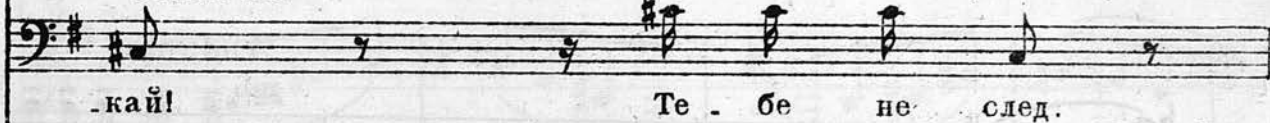

Музыкальная запись для голоса Казначей. Пять нотных фраз, соответствующих тексту. Ключевая сигнатура: один диэз (F#).

- кай! Те - бе не след.

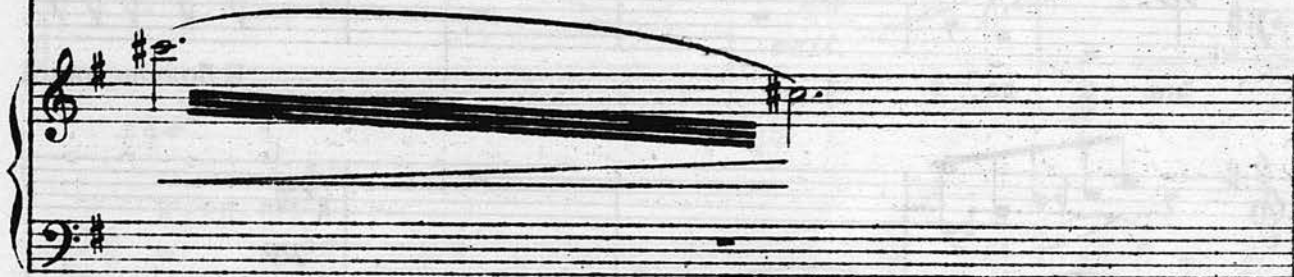

Музыкальная запись для фортепиано, соответствующая первой части диалога. Ключевая сигнатура: один диэз (F#).

## КАЗ-ЧЕЙ

Музыкальная запись для голоса Каз-Чей. Пять нотных фраз, соответствующих тексту. Ключевая сигнатура: один диэз (F#).

Я го - во - рю, что нет и нет!

Музыкальная запись для фортепиано, соответствующая второй части диалога. Ключевая сигнатура: один диэз (F#). Динамика: *f*.

## Темпо I (Tranquillo)

## КАЗИ-ША

Музыкальная запись для голоса Кази-Ша. Пять нотных фраз, соответствующих тексту. Ключевая сигнатура: один диэз (F#). Динамика: *p*.

Ну, ус-по-кой - ся до-ро-гой, ну, что ты хо - чешь ми-лый

Музыкальная запись для фортепиано, соответствующая третьей части диалога. Ключевая сигнатура: один диэз (F#). Динамика: *p*.

## КАЗНАЧЕЙША КАЗНАЧЕЙ

*p* мой! Чтоб на меня всегда глядела и только мне романсы

*rall.*

пе - ла. И больше нико -

*pp*

*Andante*

- му. - Вот что хочу. Но я сто -

*f*

**Темпо I**  
**КАЗН - ША**

- бой, всегда с тобой! И даже не тусил, по-рой. Ду-ня - ша,

*pp*

*p* КАЗ - ЧЕЙ

КАЗНАЧЕЙША

*rosso mosso s cresc**mf*

КАЗНАЧЕЙ

О е - ли

Ду - ня, розан мой, мой пухлый ан - гельчик жи - вой.

КАЗН-ША

ты ме-ня так любишь, устроим бал, о - бед,—

КАЗН-ША

КУЗИНА

*mf*

и по - зо - вем у - лан - ский полк.

У - строй - те

О - пять,

о - пяти...

## КАЗНАЧЕЙША

Мо.е рож.де.нье

## КУЗИНА

бал, у.строй.те празд.ник; тво.е рож.де.нье кста.ти

## КАЗНАЧЕЙ

О нет, о нет, нет, лет,

*mf*

ско.ро, ка.ки.е мо.гут быть тут спо.ры, ка.ки.е

ско.ро, ка.ки.е мо.гут быть тут спо.ры, ка.ки.е

нет, не бу.дет ни ка.

## КАЗНАЧЕЙША

мо - гут быть тут спо - ры.

## КУЗИЧА

мо - гут быть тут спо - ры.

## КАЗНАЧЕЙ

-ких ба - лов. Су - ма со - шли вы от ро

## КАЗН - ША

Но ми - лы,

## КАЗ - ЧЕЙ

ма - нов, пу - стых за - тей, не - ле - пых пла - нов.

## КАЗН - ША

доб - рый муже - нек по - ве - се - ли сво - ю же - ну,

КАЗНАЧЕЙША

Ну, по-зо - ви, ну, по-зо - ви.

КУЗИНА

КАЗНАЧЕЙ

Ну, по-зо - ви, ну, по-зо - ви.

лан. Не по-зо - ву, не по-зо -

*Più mosso*

Не хо-чешь

Не хо-чешь

-ву, а вас за-пру в чу-лан.

звать? Не хо-чешь звать?

звать? Не хо-чешь звать?

Не бу-ду звать.

## КАЗНАЧЕЙША

Allegro risoluto

КАЗНАЧЕЙ Ах, так! Смотри ты, старый враг трудов по-

Не буду звать. (С бульвара слышится военная музыка)

## КАЗН-ША

- лез - ных, гро - за там -

- бов - - ских иг - ро - ков, ко - вар - ный

ры - царь кар - точ - ных сто - лов, — тво - и кра - пле - ны - е ко -

## КАЗНАЧЕЙША

Музыкальный фрагмент с вокальной линией и фортепиано. Вокальная линия: *ло - ды не раз не - вин - ны.е до - хо - ды ин - де - ек,*

*poco rall.* *a tempo*  
 музыкальный фрагмент с вокальной линией и фортепиано. Вокальная линия: *мас - ла и ов - са вдруг по - жи - ра - ди в пол - ча .*

музыкальный фрагмент с вокальной линией и фортепиано. Вокальная линия: *- са. Про все тво - и дур - ны.е шту - ки, про плутни*

музыкальный фрагмент с вокальной линией и фортепиано. Вокальная линия: *в кар - тах расска - жу — и хоть те - бе — не у - го -*

КАЗНАЧЕЙША

Capriccioso

- жу, — всё бу-дут знать

*Colla parte*

в там.бовском кру -

Recit. (Andante)

КАЗНАЧЕЙ

(уходит)

ге. Ничтож, зо - ви,пожалуй.

Mosso  
КАЗН-ША

КУЗИНА

КАЗН-ША  
*poco rall.*

Он что ска-зал? зо - ви? Ска - зал зо.ви! Ска-зал он?

*poco rall.*

КАЗНАЧЕЙША

*f a tempo*

Прав - - - да, прав - - - да...

*f a tempo*

КУЗИНА

КАЗН-ША

*p*

Сказал зови улан? А - - -

*p*

Ossia

Vi.

А - - - а - - - *cresc.*

*Colla parte*

-de

Сказал зови улан, сказал зови, да!

КАЗНАЧЕЙША

*p*

О-бед, у - ла - ны, тан - цы, Бал, —

КУЗИНА

*p*

О-бед, у - ла - ны, тан - цы, бал, —

Флейта

*pp*

*p es pr.*

бря-ца-нье шпор и свет.лый зал, —

бря-ца-нье шпор и свет.лый зал, —

*poco cresc.*

пой-дет, пой - дет теперь по-те

*poco cresc.*

пой-дет по-те

## КАЗНАЧЕЙША

*poco rall.*

-ха ку-зи-на сколь-ко бу-дет сме-ха.

## КУЗИНА

*mf*

-ха ку-зи-на сколь-ко бу-дет сме-ха. По -

## Allegro, alla marcia

## КУЗ.

-ду-мать на... до о на - ря - дах, пле

*mf marcato*

-нить у-ла-нов мы дол - жны. — Од -

-них тут ма - ло бу - дет взгля - дов, и кру - же -

## КУЗИНА

Музыкальный фрагмент для голоса и фортепиано. Голосная линия начинается с ноты G4, за ней следуют ноты A4, B4, C5, D5, E5, F5, G5. Фортепиано сопровождает с аккордами и мелодическими линиями. В конце фрагмента есть пометка *rall.*

- ва и шелк нуж - ны. —

Темпо I  
КАЗНАЧЕЙША

Музыкальный фрагмент для голоса и фортепиано. Голосная линия начинается с ноты G4, за ней следуют ноты A4, B4, C5, D5, E5, F5, G5. Фортепиано сопровождает с аккордами и мелодическими линиями. В начале фрагмента есть пометка *p*, в конце — *p espr.*

Обед, у - да - ны, тан - цы, бал, —

КУЗ.  
*p*

Обед, у - ла - ны, тан - цы, бал, —

Музыкальный фрагмент для голоса и фортепиано. Голосная линия начинается с ноты G4, за ней следуют ноты A4, B4, C5, D5, E5, F5, G5. Фортепиано сопровождает с аккордами и мелодическими линиями.

бряцанье шпор и светлый зал. —

бряцанье шпор и светлый зал. —

*mf*

Ку-зи-на,

КУЗИНА

Те-перь пой-дет, пой-дет по-те-ха!

*stacc.*

Росо ріи

сколь-ко бу-дет сме - - ха.

*p* По-те -

Сколь - ко сме - - ха! Те-перь пой-дет по-те -

-ха,

по-те - - ха,

-ха, и сколь - ко бу - дет сме - - ха,

## Recit. (Mosso assai)

КАЗНАЧЕЙША

сколь-ко бу-дет сме-ха. Да-вай по-смотрим в гар-де .

КУЗИНА

сколь-ко бу-дет сме-ха.

*f* *fp*

КАЗН-ША

-ро-бе... Малашка, Катъ - ка, Катъ - ка, та-щит е все сю-да на .

*trm*

(Малашка и Катъка приносят вороха платъев)

-ря-ды.

Allegretto mosso

*p*

## Allegro moderato

КУЗИНА

*p*

Смот-ри, вот э - то платъ - е. Кра -

*fp scherzando*

КАЗНАЧЕЙША

*mf*

- си - во, ну как? При - меръ е - го, при - меръ.

*p*

А э - то нра - вит - ся те - бе?

*p*

Ах, — ты пре - лест - на, пой - ди сю -

*poco cresc.*

КАЗНАЧЕЙША

КУЗИНА

Музыкальный фрагмент с вокальными партиями и фортепиано. Казначейша поет: «да на свет. —» Кухарка отвечает: «Ну что, ну как?»

да на свет. — Ну что, ну как?

КАЗН-ША

Музыкальный фрагмент с вокальной партией Казн-ша и фортепиано. Казн-ша поет: «Кра-си-во? О-но тебе идет!»

Кра-си-во? О-но тебе идет!

КУЗ.

Музыкальный фрагмент с вокальной партией Кухарки и фортепиано. Кухарка поет: «Ты в нем красот-ка! Какая мягкая тафта,»

Ты в нем красот-ка! Какая мягкая тафта,

КАЗН-ША

Музыкальный фрагмент с вокальной партией Казн-ша и фортепиано. Казн-ша поет: «и цвет небес-ный. А вот е-»

и цвет небес-ный. А вот е-

## КАЗНАЧЕЙША

КУЗ.

*mf*

ще фа-сон пре-лест-ный.

Ты в нем у-ла-

## КАЗН-ША

*p*

нов о-ча-ру-ешь!

Но здесь от-кры-ты слиш-ком

## КУЗ.

*mf*

пле-чи.

Си-я-нье об-нажен-ных плеч при

## КАЗН-ША

*mf*

блес-ке свеч всег-да муж-чи-ны лю-бят. Ай стыд, ай

КАЗНАЧЕЙША

КУЗИНА

стыд, ку-зи-на, что ты го-во-ришь! Ка-ка-я

скром.ни.ца; с каких то пор? Самой улан приснился.

КАЗН-ША

КУЗ.

Ай стыдно, стыд - но. Стыд - но?

Più allegro  $\text{♩} = \text{♩}$ 

КАЗН-ША

Ах, стыдно мне, я

## КАЗНАЧЕИША

ПОМ - НЮ СОН:

СТО - ИТ У ИЗ - ГО - ЛО - ВЬЯ

*poco cresc.*

ОН, ЛУ - ЧЕМ КРАС - НЕ - Ю - ЩЕЙ ЛАМ - ПА - ДЫ

*poco crescendo*

*mf.*

Е - ГО ЛИ - ЦО О - ЗА - РЕ - НО: КАК

*p*

мрач - но, хо - лод - но

о - ра!

*pp* *crescendo poco a poco*

КУЗИНА

*p*

Смо - три, смо - три, плу - тов - ка.

КАЗН - ША

*pp*

А ис - пы - ту - ю - щие взгля - ды то вдруг по -

*pp*

## КАЗНАЧЕЙША

- мерк-нут, то — блес-тят- проникнуть в грудь

мо-ю хо-тят, проникнуть в грудь мо-ю хо

КУЗИНА

*mf*

-тят. Ско-ре-е мол-ви.

*p crescendo*

КУЗ. КАЗН-ША

*p*

что-ж по-том? По-том ко

## КАЗНАЧЕЙША

мне он на - кло - нил - ся, и вдруг

по - це - ло - вад, и вдруг

по - це - ло - вал. **КУЗИНА**  
Какой у

-рон, что то лишь сон?

**Risoluto**  
КАЗНАЧЕЙША

Вот э - то пла - тье кру - жев - но - е, о - но пой -

*f subito*

КАЗН-ША

-дет к мо - им гла - зам. Е - го от - де - ла

*p*

КУЗИНА

А я на - де - ну

*p staccato*

-ю кай - мо - ю, и прев.зой - ду всех на - ших

го - лу - бо - е и лен - ты бе - лы - е кру

дам. *pp* И бу - дем мы бли - стять сто - бо - ю,

*pp*

-гом. И бу - дем мы бли - стять сто - бо - ю,

*pp*

## КАЗНАЧЕЙША

и пре - взо́й - дем всех на - ших дам.

## КУЗИНА

и пре - взо́й - дем всех на - ших дам.

## Meno allegro

По - ле - тим сто - бой в ма - зур - ке под му - зы - ку

По - ле - тим сто - бой в ма - зур - ке под му - зы - ку

*simile*

тру - ба - чей, — по - рез - вим - ся буд - то в жмур - ки -

тру - ба - чей, — по - рез - вим - ся буд - то в жмур - ки

## КАЗНАЧЕЙША

в неж - ном пла - ме - ни све - чей,

в неж - ном пла - ме

## КУЗИНА

в неж - ном пла - ме - ни све - чей,

в неж - ном пла - ме

- ни све - чей.

Пусть о - гонь

о - чей ла - зур - ных

- ни све - чей.

Пусть о - гонь

о - чей ла - зур - ных

пла - вит ры - ца - рей серд - ца,

пла - вит ры - ца - рей серд - ца,

*mf espr.*

жар - кий пыл об' - я - тий

КАЗНАЧЕЙША

*mf espr.*

жар-кий пыл об'я-тий бур-ных у-сла-дит любви гон-ца.

КУЗИНА

бур-ных у-сла-дит любви гон-ца.

По-летим сто-бой в ма-зур-ке под му-зы-ку

По-летим сто-бой в ма-зур-ке под му-зы-ку

тру-ба-чей,— по-рез-вим-ся буд-то в жмур-ки

тру-ба-чей,— по-рез-вим-ся буд-то в жмур-ки

## КАЗНАЧЕЙША

в неж - ном пла - ме - ни све - чей, в неж - ном

КУЗИНА

в неж - ном пла - ме - ни све - чей, в неж - ном

пла - ме - ни - све - чей! В по - це

пла - ме - ни - све - чей! В по - це

- лу - ях, за - бы - ва - я

- лу - ях, за - бы - ва - я бла - го - нравный стон ре

## КАЗНАЧЕЙША

(Входит казначей)

бла - го - прав - ный стон ре - чей

на - ших му - жей.

## КУЗИНА

- чей

на - ших му - жей.

## Andante

КАЗН - ША (с досадой)

КАЗНАЧЕЙ

## Allegretto

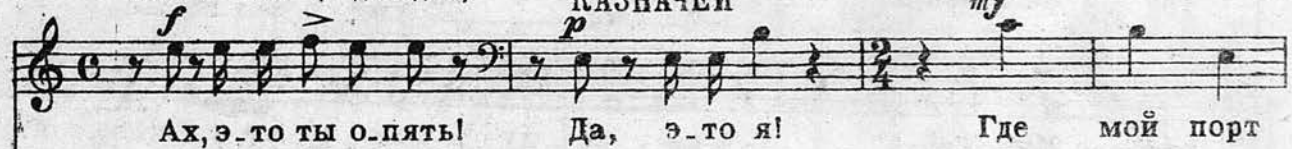

Ах, э - то ты о - пята!

Да, э - то я!

Где мой порт

## КАЗН - ША

- фель?

Сей - час най - дем.

дер - жи!

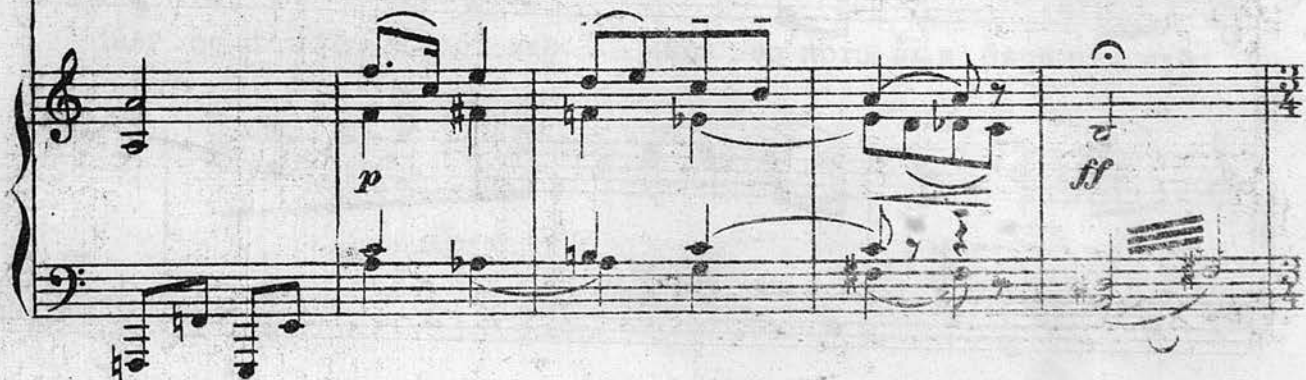

## Allegro

## КАЗНАЧЕЙША (Забрасывают казначея платьями)

*ff*

По - летим сто - бой в ма - зур - ке под му - зы - ку

КУЗИНА

По - летим сто - бой в ма - зур - ке под му - зы - ку

тру - ба - чей, в по - це - лу - ях за - бы - ва - я

тру - ба - чей, в по - це - лу - ях за - бы - ва - я

бла - го - нрав - ный стон ре - чей, бла - го - нравный стон ре - чей!

бла - го - нрав - ный стон ре - чей, бла - го - нравный стон ре - чей!

Vivo

# КАРТИНА II

Комната в трактире

Andante

*p*

Фагот

Recit.  
ГАРИН

*mf*

Сегодня у меня о. бедает при.

*sf* *Colla parte*

ТРАКТИРЩИК

*p*

- я. тель, за. помни все, что сле. ду. ет податъ. За -

ГАР.

*mf*

ТРАКТ.

помнил-с все. Е ще раз пов. то. рю на слу. чай. Го -

*p*

## ТРАКТИРЩИК

Музыкальный фрагмент для «ТРАКТИРЩИК». Включает вокальную партию и фортепиано. Вокал: «-тов я слу - шать вашу честь.»

## Marciale

## ГАРИН

Музыкальный фрагмент для «ГАРИН» в маршевом стиле. Включает вокальную партию и фортепиано. Вокал: «Ты на за - кус - ку нам по - дай их -»

Музыкальный фрагмент для «ГАРИН» в маршевом стиле. Включает вокальную партию и фортепиано. Вокал: «-ры, се - ле-док, о - се-три-ны, да с семгой»

*crescendo poco a poco*

Музыкальный фрагмент для «ГАРИН» в маршевом стиле. Включает вокальную партию и фортепиано. Вокал: «соч. ный рас - те - гай, на - сто. ек креп. ких два гра -»

## ГАРИН

-фи - на. По - том у - ха из стер - ля - дей.

И ку - ле - бя - - - на с по - тро -

*f Colla parte*

- ха - ми... А на жар - ко - е с жарь гу -

*p*

- сей, и к ним са - ла - тус о - гур - ца - ми. Ви -

ТРАКТИРЩИК  
*mf*

*p*

- на, прикажите по-дать-с?

*f*

Ви на поставить не пре.

*sf*

*sf Collo parte*

*fp*

*p* *6*

- мен - но, да не за - будь шам - пан - ско - го бу - ты - ки три.

ТРАКТ. *pp*

ГАР *mf*

Цимлян-ско-го извольте-с? Шам-пан-ских на-сто-ящих нет-с. Шам

ТРАКТ. *p*

- пан-ских нет? Ну, что за го-род, что за ды-ра. Не

*pp*

*sf*

*fp*

## ТРАКТИРЩИК

Музыкальный фрагмент для ТРАКТИРЩИКА. Включает вокальную партию в басовом регистре и фортепиано-аккомпанемент. Вокальные ноты имеют следующие тексты: "в э - том с уть, Там - бов наш го - род хоть ку".

## ГАРИН

Музыкальный фрагмент для ГАРИНА. Включает вокальную партию в басовом регистре и фортепиано-аккомпанемент. Вокальные ноты имеют следующие тексты: "- да. По - том рас - ска - жешь про Тамбов, сту - пай! Сту -".

## Темпо I (marziale)

Музыкальный фрагмент в темпе I (marziale). Включает вокальную партию в басовом регистре и фортепиано-аккомпанемент. Вокальные ноты имеют следующие тексты: ". пай те - перь ска - зать, пус - кай нач - нут при - го - тов -".

(Трактирщик уходит)

Музыкальный фрагмент, соответствующий действию "(Трактирщик уходит)". Включает вокальную партию в басовом регистре и фортепиано-аккомпанемент. Вокальные ноты имеют следующие тексты: "- лять."

## ГАРИН (Кричит ему вслед)

Эй, не забудь сюда прислать. сейчас мне ква - су, ква - су,

*f* *Colla parte*

ква - су!

*Andante*

*poco rall.*

*p*

ГАРИН (в полудремоте)

*pp* Выхо-жу один я на до

*trm sf pp*

-ро - гу; .сквозь ту-ман кремнистый путь бле - стит; Ночь ти

## ГАРИН

(Ж денщику) **Mosso**

...хас ПУ-СТЫ-НЯ... ну, го стал, снИ-маю са-по-ги,

(Продолжает напевать)

на! Я не люб-лю те-бя; стра-

**Agitato**

(Денщик тянет сапог)

...стей и мук умчался прежний сон;

**Andante**

Но образ твой в ду-ше мо-ей все жив,

Mosso

ГАРИН

Хо-тя бес-си - лен

**Roco allegro**

(Денщику)

он. По-дай пер-сид-ский ар-ха-лук

И но - вый би - сер - ный чубук, те-перь сту-пай, сту -

(Денщик уходит)

- пай! Тво-е мне рыло на до-е-ло. *roco rall. ten.*

## Andante

ГАРИН

*p*

Как страшно жизни сей о - ко - вы нам во - ди - но - честве вла -

*p*

- чить. - Де - лить веселье все го - то - вы: - никто не

(Садится перед окном)

хо - чет грусть де - лить.

## Andante sostenuto

*p*

Уж не жду от жизни ни че

*pp* *pp*

ГАРИН

- го - я, и не жаль мне прошлого ни - чуть; я и

*ten.* *pp* (Дремлет)  
- щу сво - бо - ды и по - ко - я! я - б хо - тел за - бы - ть - ся...

*f*  
Нет, сон бежит. **Marciale**

*p*

*pp*

Andantino  
ГАРИН

*p*

И скуч-но, и груст-но, и не-ко-му ру-ку по-

*Ресо allegro f forte*

-дать в ми-ну-ту ду-шев..... Э-э! Там-бов-сна-

*p*

-я кра-сот-ка! Ка-кой пре-ла-ко-мый ку-сочек.

*p*

Не за-ве-сти ли сней ро-ма-на, что без люб-

ГАРИН

КАЗНАЧЕЙША

- ви жизнь для у - ла - на? Ой, ой! Ка - кой не - зор и

стыд, на про - тив, у ок - на трак - ти - ра

The second system continues the vocal line and piano accompaniment. The vocal line has a more melodic and expressive quality. The piano accompaniment includes a prominent arpeggiated figure in the right hand. Dynamics include *f*, *sf*, and *p*.

сидит мужчи - на без муз - ди - ра!

ГАРИН

Ок - но за - кры - ла, ис - пу - га - лась, ме - ня приметив за - сму -

ГАРИН

*p*

- ща - лась! Ну, что-ж, на-ча-ло есть.

*fp* *espr.*

**Poco adagio**  
КАЗНАЧЕЙША

У-лан кра - са-вец чер-но - у - сый,

о, по-че-му та-кой он груст-ный? Вче-ра он ми-мо про-ска.

**Più andante**  
ГАР.

-кал, и на ме - ня свой взгляд бросал, Нет, нет, о-на не скрылась!

*pp*

## ГАРИН

на стеклах сно - ва по - ка - за - лась е - ё пленительная

## КАЗНАЧЕЙША

тень. О, как хочу открыть о - кош - ко и на те

-бя, у - лан, взгля - нуть, и от вол - ненья даже брошку мо -

## ГАР.

*p cresc.*

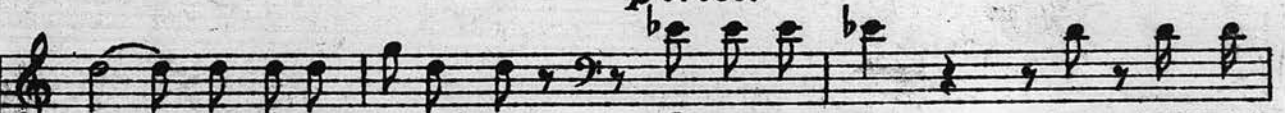

я — при - подни - мает грудь. О - пять, о - пять, вот, про - мель.

*p cresc.*

## ГАРИН

кнущи как во мгле, об-ри-со-вал-ся на стек-

ле го-лов-ки ми-лой про-филь неж-ный.

## КАЗНАЧЕЙША

## Incalzando

Он встал и смотрит на меня, е-го глаза полны ог-

*p*

*crescendo poco a poco*

ня, пол-ны ог-ня.

*mf*

Mosso

Andante

Recit.

КАЗНАЧЕЙША

Он снова в мысли у-глубил-ся

*Poco stringendo e cresc.*

и запахнулся в ар-ха-лук.

*a tempo*

В устах прелестных за-ды-мил-ся узорный бисерный чубук.

## Allegretto

ГАРИН

*p*

Бед - няжка ты мо - я со - сед - ка, ка

кой без - жиз - нен - ный бол - ван — и ме - ет пра - во в э - той

клет - ке те - бя сте - речь, — и я, зло - дей, не тро - нусь

## Andante moderato

КАЗНАЧЕЙША

*p*

у - час - тью тво - ей.

Нет, нет,

не в си - лах глаз я о - то -

КАЗНАЧЕЙША

*rall. un poco*

Mosso

рвать от ми-ло-го ли-ца.

*p* ГАРИН

Э-ге, плутов-ка.

ГАР. *pp*

Ти-хонько ра-ма за-скри-пе-да. О-на с чулком к ок-

*sfpp*

ну под-се-ла.

Вязанье тут конечно так, по-

-мет лю-бой ду-рак. По-смот-рим даль-ше что.

*rall.*

Andante  
КАЗНАЧЕЙША

Я - зык люб-ви, я - зык чу - дес-ный, од-ной лишь

ю - нос-ти из - вест-ный, ко - му, кто раз хоть был лю-

-бим, — не стал ты я-зыком род - ным? В ми-ну-ту

страст - но-го вол - че - нья ко-му хоть раз — ты не по-

-мог — близ милых уст, у милых

КАЗНАЧЕЙША

ног? Ко-го под и - гом принуж - де - нья, в тол-пе за

- вист - ливой и злой, не спас ты. чуд - ный и жи-

- вой, не спас, ты, чуд - ный и жи-вой?

ГАРИН

*mp*  
О - на ро-манс то мне про - пе - ла,

## ГАРИН

## Andante

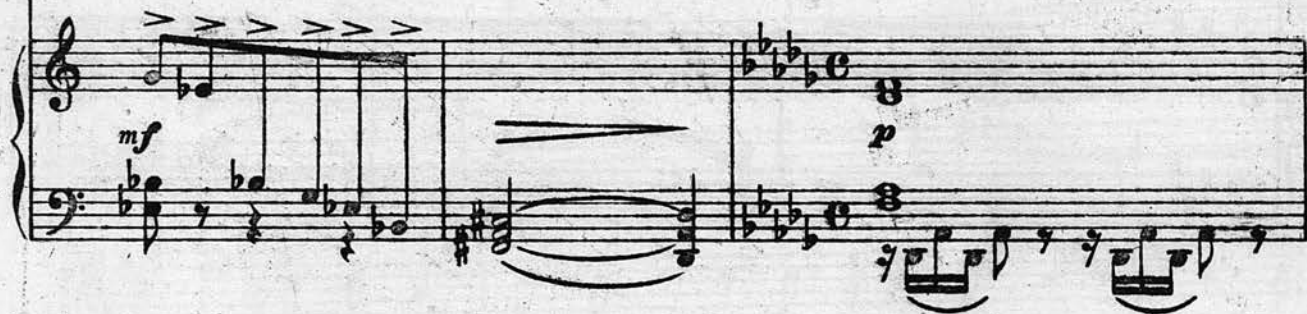

## КАЗНАЧЕЙША

## Poco incalzando

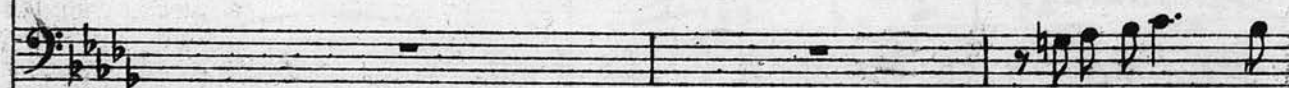

## КАЗНАЧЕЙША

мне те-перь не даст — и серд-це

ГАРИН

э - ти губ - ки, два све-жих ро - зо-вых лист-ка, а э - ти

3

про - сит неж - ных ласк. — Жизнь без люб -

се-ни е гла - за.... ну, что та-ко-е би - рю -

*КА-РИ-Е*

*p cresc.*

-ви та - ка - я ску - ка, а что, ска -

-за? —

## КАЗНАЧЕЙША

жи - те, за предмет для страсти муж, ко - то - рый сед.

ГАРИН

Мо - я кра - сот - ка, ты для стра - сти, для

стра - сти нежной соз - да - на.

*ra ll.*

*ГАР.*

*p a tempo*

*p* Più andante

Сначала взор е - е пре -

лест - ной бродил по си - ним не - бе - сам, потом скло -

УЛАН

Allegro non troppo

Здо-ро-во, Га-рин, друг.

ГАРИН

*ten.*

- нид - ся к под - не - бес - ной...

Тебе при-

ГАР.

- вет, и - ди ско-рей сю-да, смот-ри вок - но.

Как

пра-вит-ся те-бе кра-сот-на?

Как-ни-е щеч - ки!

**Più mosso**

**КАЗНАЧЕЙША**

*p*

Ах, там е-ще у-лан,

**УЛАН**

*ten.*

*p*

И впрямь красotka, какие щеч-ки, но - сик. Сюда глядит,

**ГАРИН**

*p*

Сюда глядит.

и по-це-лу-и шлют, ай, стыд!

сю-да глядит.

сю-да глядит. О - кошко

ГАРИН

УЛАН

*p* стук... и скрылось ми-ло-е ви-денье. *mf* В Там-бо-ве есть кра-

*Colla parte*

-сот-ки мо-ло-ды-е, *f* не толь-ко ко-ни во-ро-ны-е.

*mf*

**Più allegro**

ГАРИН

*p* Ну, Га-рин, чтож, на-ча-ло есть, *f* ты вре-мя даром не потратил! Вот,

УЛАН

кста-ти, ты у ме-ня о-бе-даешь, при-я-тель. *f* Бла-го-да-рю, не прочь, а

101

ТРАКТИРЩИК

УЛАН

*ten.*  
*br.*

как на-сту-пят ночь-за биль-ярд возь-мем-ся. Из-воль-те

Andante

ва-ша честь, го-то-во все ко-бе-ду.

Allegro moderato

Про-шу.

ГАРИН

*p*  
Нач-нем с за-кус-ки.

ГАРИН

УЛАН

Музыкальный фрагмент первого системного блока. Включает вокальные партии Гари́на и Ула́на, а также фортепианное сопровождение. В начале ноты Гари́на и Ула́на вынесены за скобку. Музыкальная запись включает ноты, паузы и динамические обозначения.

За тво.е здо.ровь . е. За твой ус.

Музыкальный фрагмент второго системного блока. Продолжает вокальные партии и фортепианное сопровождение. В начале ноты Гари́на вынесены за скобку.

.пех!

Музыкальный фрагмент третьего системного блока. Продолжает вокальные партии и фортепианное сопровождение. Музыкальная запись включает ноты, паузы и динамические обозначения.

Кра . со . ток со.блазняй, но ло.ша .

Музыкальный фрагмент четвертого системного блока. Продолжает вокальные партии и фортепианное сопровождение. Музыкальная запись включает ноты, паузы и динамические обозначения.

.дей не за.бы.вай, ко.ней го.ря.чих по.ку

*cresc.*

## УЛАН

пай. Ты ре-мон-тер, об э-том пом-ни.

## ГАРИН

Да, яр-мар-ка у вас в Там-бо-ве

## ТРАКТИРЩИК

ско-ро? Бы-ва-ет по вос-кres-ным

## ГАР.

## ТРАКТ.

дням. А же-реб-цов най-дем ли там? Ко-

## ТРАКТИРЩИК

Музыкальный фрагмент для голоса и фортепиано. Включает вокальную линию с русскими текстами и фортепианное сопровождение. Ключевая подпись: 8.

ней най - де - те во - ро - ных, а

## ГАРИН

Музыкальный фрагмент для голоса и фортепиано. Включает вокальную линию с русскими текстами и фортепианное сопровождение. Ключевая подпись: 8.

так же и кобыл гнедых! Кобылы не нужны, а же-реб-

Музыкальный фрагмент для голоса и фортепиано. Включает вокальную линию с русскими текстами и фортепианное сопровождение. Ключевая подпись: f.

-цы рети-вы-е дру-го-е дело. Ну,

## УЛАН

Музыкальный фрагмент для голоса и фортепиано. Включает вокальную линию с русскими текстами и фортепианное сопровождение. Ключевые подписи: p, fp.

пьем е - ще! Эх! На - стойка креп -

## ГАРИЕ

УЛАН

-ка. ик - ра све - жа. Те - перь под о - се -

УЛАН

-три - ну. На - лей из но - во - го гра - фи - на!

ТРАКТИРЩИК

Вот, гос.по.да, у - ха, а вот и ку.ле -

ГАР.

ТРАКТ. При - сядем, от - ве - да - ем е -

-бя.ка с по.тро.ха.ми.

ГАРИН

го стряп-ни.

ТРАКТІРЩИК

Вни - ма - нье

об - ра - ти - те, ва - ша честь,

на ку - ле - бя - кус!

УЛАН

Ру - мя - на и пух - ла, как

ГАРИН

щеч - ки той кра - сот - ки у ок - на.

Не

## ГАРИН

зна-ешь, кста-ти, чей тот дом?

*f*

## Recit.

## ТРАКТИРЩИК

С бал.ко.ном ветхий дом,

*rit.* *sf*

меж двух об.луп.лен.ных ко.лонн? Там,

*p*

## Andante assai

не-кто гос.по.дин Боб.ков.ский, гу.берн.ский стар.ый каз.на.чей. От

*p*

ТРАКТИРЩИК

ю - ных лет с ка - зен - ной сум - мой жи - вет как с соб - ственной каз -

- ной! Ста - рик рев - ни - вый и у -

- грю - мый, с о - гром - ной лы - сой го - ло

ГАРИН

- вой. А кто - ж кра - сот - ка мо - ло - да - я сто - я - ла там в ок - не, зе -

*p colla parte*

ГАРИН

ТРАКТИРЩИК

*mf*

-ва - я? То каз - на - чей - ша, каз - на

*fz.* *p* *f*

-чей - ша. О - на пре - ла - ко - мый ку - сок. Зо -

Marciale

-вут - Ав - до - тья Ни - ко - лав - на, про - хо - дит па - вой гор - до, пла - во, чуть тро - нет

зем - лю баш - ма - чек; в Там - бо - ве не за -

ТРАКТИРЩИК

пом - нят лю - ди та - кой вы - со - кой, пол - ной гру - ди.

Allegro non troppo УЛАН

А ты кра - сот - ка под - бе -

ГАРИН

Ну, ста - рый каз - на - чей дер - жись.

АНДРЮШКА (появляясь в дверях)

Где господин штаб - ротмистр Га - рин? Вам за - писка.

ТРАКТИРЩИК ГАРИН

- рись. Вот е - го честь. В чем де - ло?

АНДРЮШКА

Вам ба - рин кла - нять - ся ве - дел, сам не при - е - хал - мно - го

*f* *colla parte*

дел, да при - ка - зал вас звать ко - бе - ду, а ве - чер - ком по - тан - цо -

- вать, он сам из - во - лил так ска - зать, а

ГАРИН

Сту - пай!

АНДР.

ба - ры - ня са - ма шеп - ну - ла, чтоб не пре - мен - но бы - ли.

## ГАРИН

Скажи, что я благода-рю

Росо meno  
Recit.

и бу-ду.      Гу-бер-нийский каз-на чей при-сла-лпись мо:

*sf colla parte*

зо-вет о-бе-дать, тан-цовать,      все о-фи-це-ры будут на-ши.

## УЛАН

Да ну, те-бе ве-зет, при-я-тель,      те-перь ты толь-ко

## УЛАН

не зе - вай!

ГАРИН

У - ла - ны раз - ве про - зе - ва - ют?

**Risoluto**

У - ла - ны раз - ве про - зе - ва - ют.

У - ла - ны раз - ве про - зе - ва - ют.

## ГАР

Начнем жарко.е. Открой е.ще.

УЛАН

За пред-сто-я-щу-ю встре-чу с каз-на-чей-шей ур -

**Allegro moderato**

-ра! Ну, ка-ков наш каз-на -

Бла-го-да-рю. Ур-ра! Ну, ка-ков наш каз-на -

-чей сам при-гла-ше-ни-е при-слал! Ну, ка -

-чей сам при-гла-ше-ни-е при-слал! Ну, ка -

УЛАН

-КОВ      наш каз.на - чей,      ду - рак!

ГАРИН

-КОВ      наш каз.на - чей,      ду - рак!

ГАРИН

Кля.нусь се.бе,      что.в э - том де.ле,

УЛАН

я бы - стро здесь до - сти - гну це - ли! Ты

## УЛАН

му - жа ста - ро - го про - у - чишь, кра - сот.ку лас.кам ты на -

- у - чишь. Ур - ра!  
ГАРИН  
Ур - ра!

## Allegro

Пьем еще!  
Пьем еще!

УЛАН  
Allegro marziale *f*

Ни -  
ГАРИН *f*  
Ни -

*accel.* *fp*

-где не про - па - дут у - ла - ны, по -  
-где не про - па - дут у - ла - ны, по -

- всю - ду за - ве - дут ро - ма - ны: в Мос - кве, в Там -  
- всю - ду за - ве - дут ро - ма - ны: в Мос - кве, в Там -

УЛАН

-бо - ве, в Пе - тер - бур - ге, и на ба -

ГАРИН

-бо - ве, в Пе - тер - бур - ге, и на ба -

-лах в ли - хой ма - зур - ке. И меж - ду

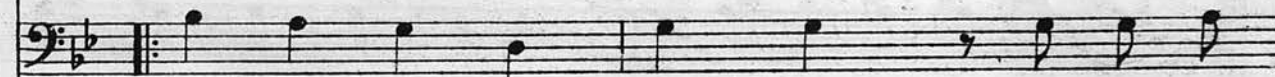

-лах в ли - хой ма - зур ке. И меж - ду

де - лом под кар - те - чью, у - ме - ем  
ем - ся мы с бо - ка - лом, ку - теж сме -де - лом под кар - те - чью, у - ме - ем -  
ем - ся мы с бо - ка - лом, ку - теж сме -

## УЛАН

мы лю-бов-ной речью серд-ца де-  
ня я свет-ским ба-лом, и за-ли-

## ГАРИН

мы лю-бов-ной речью серд-ца де-  
ня я свет-ским ба-лом, и за-ли-

-ви-чьи со-кру-шить, — и жен за-  
-ва-я все ви-ном, — се-го-дня

-ви-чьи со-кру-шить, — и жен за-  
-ва-я все ви-ном, — се-го-дня

-ста-вить из-ме-нить, — от на-ших  
пьем и зав-тра пьем, — на смерть с пре-

-ста-вить из-ме-нить, — от на-ших  
пьем и зав-тра пьем, — на смерть с пре-

пла - мен - ных лоб - за - ний, ла - ни - ты  
 - зре - ни - ем взи - ра - я, мы вне зем -

ГАРИН

пла - мен - ных лоб - за - ний, ла - ни - ты  
 - зре - ни - ем взи - ра - я, мы вне зем -

1.

дев го - рят ру - мя - - ней. Не рас - ста -  
 ли не зна - ем ра - -

дев го - рят ру - мя - - ней. Не рас - ста -  
 ли не зна - ем ра - -

2.

- я. Ни - где не про - па - дут у - ла - ны, по -

- я. Ни - где не про - па - дут у - ла - ны, по -

УЛАН

- всю - ду за - ве - дут ро - ма - ны: в Мос - кве, в Там - бо - ве, в Пе - тер -

ГАРИН

- всю - ду за - ве - дут ро - ма - ны: в Мос - кве, в Там - бо - ве, в Пе - тер -

- бур - ге, и на ба - лах в ли - хой ма - зур - ке.

- бур - ге, и на ба - лах в ли - хой ма - зур - ке.

## КАРТИНА III

Улица Тамбова. Ближится рассвет

Adagio

Second system of piano introduction, continuing the harmonic accompaniment.

1<sup>й</sup> Будочник

Слу - шай! Слу - шай!

2<sup>й</sup> Будочник

Слу - шай! Слу - шай!

1<sup>ый</sup> Будочник

Слушай!

2<sup>й</sup> Будочник

Слушай!

Poco più mosso

УЛАН

И так, зна - ком.ство со.сто - я - ло.сл!

ГАРИН *p*

Да! Жаз-на-чей-ша хо-ро-ша! Бе-ла как са-хар

так неж-на, — что жил-ка каж-да-я вид-на.

Темпо I

*pp*

1<sup>ый</sup> Будочник *f*      2<sup>ой</sup> Будочник *p*

Слу-шай!      Слу-шай!

Andantino  
УЛАН

Для нежной стра-сти о-на роди-дась.      А гла..

*pp*

-за, а гла - за...

**Recit**  
УЛАН *p*

Ну, что та-ко-е бирюза, что не-бо? Впрочем, я отча-сти

*pp* *Colla parte* *f* *p*

**Allegretto** *p*

по-клон-ник го-лу-бых о-чей, и не го-

-жусь в чи-сло су-дей.

ГАРИН *p*

Я с ней ма-зур-ку танцо-вал и компли-

## ГАРИН

мен - ты со - чи - нял; о - на, в от - вет на нежный

шо - пот, не - мой вос - торг спе - ша со - крыть, невинной

ГАРИН  
друж - бы тяжкий о - пыт мне вдруг реши - ла предложить.

*pp* *Colla parte*

## Темпо I (Andantino)

## УЛАН

Та - ков о - бы - чай де - ре - вен - ский! По - му - чить -

*pp*

## УЛАН

спо - соб са - мый жен - ский,                      за - тем по - сле - ду - ет при -

- зна - нье, пись - мо и тай - но - е сви - да - нье.

The second system continues the vocal line and piano accompaniment. The lyrics are: '- зна - нье, пись - мо и тай - но - е сви - да - нье.'

**Andante moderato**

(С разных сторон слышны голоса разносчиков)

**1<sup>я</sup> Торговка**

О гурчи - ков зе - ле - ных, о - гур - чи - ков!

Угольщик *mf*

Углей, углей!

*fp Colla voce*                      *mf cresc. poco a poco*

The '1я Торговка' section features a vocal line and piano accompaniment. The vocal line is in a treble clef with a key signature of one flat and a 2/4 time signature. The piano accompaniment is in a grand staff. The lyrics are: 'О гурчи - ков зе - ле - ных, о - гур - чи - ков!' and 'Углей, углей!'. The section includes dynamic markings: *fp Colla voce* and *mf cresc. poco a poco*.

2<sup>я</sup> Торговка *f*Точильщик *f*

То -

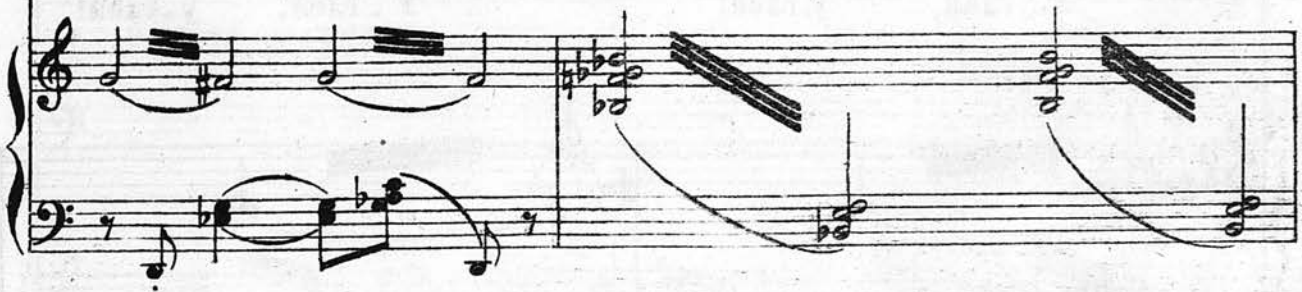
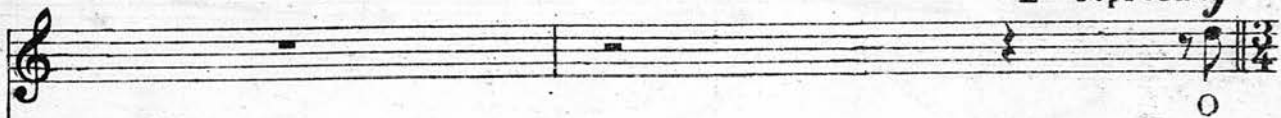
Угольщик *mf*1<sup>я</sup> Торговка *f*2<sup>я</sup> Торговка *f*

-чить но-жи-нож-ни-цы, то-чить!

У-глей, углей!

1<sup>я</sup> Торговка

- гур - чи - ков зе - ле - ных, о - гур - чи - ков. \_\_\_\_\_ О

2<sup>я</sup> Торговка

мо - - ло - дой кар - то - фель, спи - нат.

## Угольщик

У - глей, у - глей! У - глей, у - глей!

*sempre cresc.*

гур - чи - ков зе - ле - ных, о - гур - чи - ков зе - ле - ных,

## Точильщик

То - - чить ножи -

Торговка бубликами *ff*

А бу бли

1<sup>я</sup> Торговка

о гур чиков.

Рыбник *ff*

Све жа я ры ба,

Точильщик

-ножницы точить.

Угольщик

*ff* Углей, углей!

-ки, а буб ли ки.

све жа я ры ба

Углей, углей!

## КАРТИНА IV

## Немая сцена

„Амфитрион был предводитель-  
И в день рождения жены,  
Порядка ревностный блюститель,  
Созвал губерские чины“..

„И дружно загремел с балкона,  
Средь утешительного звона  
Тарелок, ложек и ножей,  
Весь хор уланских трубачей.  
И целый полк...“

## Tempo di marcia

## КАРТИНА V

Комната Казначейши.- Сбоку (или внизу) прихожая.

Andante moderato

КАЗНАЧЕЙША (Вышивает)

*pp*

Recit.  
КАЗНАЧЕЙША

Все тот же сон и на я-ву, забыть у-ла - на не мо-гу.

*p colla parte*

Allegretto

Ме-ня сковал мо-гу-чий взор, ду-ша и

*p*

*fz*

сердце по-ко-рились, се-год-ня це-лу ночь мне

*p*

сни-лось бряца-нье са-бли и-ли шпор. Вче-ра со мной

*p*

си-дел он ря-дом, в ме-ня впи-л. ся \_\_\_\_\_ у-пря-мым взгля-дом,

кру-тя у-сы од-ной ру-кой. \_\_\_\_\_

**Andante** *p*

В мо-ей гру-ди так серд-це би-лось...

Виолончель *p*

и вдруг не зна-ю, как, не зна-ю, как слу-чи-лось-но-ги мо-

## КАЗНАЧЕЙША

ей, иль башмачка коснулся шпорой он слегка.

А а а а

а Тут начались извещения, со мной всту

пил он в разговор и уже - шел до изъяснения.

*p* *dolce*

КАЗНАЧЕЙША

rall.

Но ве-чер жи-во про-мель-кнул, и все про-шло...

*sp* *Colla parte* *rall.*

Темпо I

*pp*

КАЗНАЧЕЙША

О-пять то-ска... О-пять од-на...

*f* *sp* *p*

Темпо I (Andante moderato)

Ах, э-та веч-на-я кан-ва,

*p*

как на-до-е-ла мне о-на.

Adagio  
КАЗНАЧЕЙША

A

(В прихожей появляется Гарин)

Recit. (Allegro)

ГАРИН

Ба - ры - ня до - ма?

Авдотья Ни - ко - ла - вна

АНДРЮШКА *p*

ГАР. До - ма - с. Од - ни - с.

до - ма?

О - ни од - ни?

ГАРИН *meno*

*mf* Сту - пай - ка, дол - лож - ня: штаб - рот - мистр Гарин е - ё же - ла - ет

ГАРИН

Allegro  
АНДРЮШКА

Музыкальный фрагмент с вокальными партиями и фортепиано. Гарин поет: «ви - деть и про - сит при - нять. О - ни не при - ни ма - ют - с,». Андрюшка поет: «о - ни е - ще толь - ко вста - ли - с!». Фортепиано играет аккорды и ритмический рисунок.

Музыкальный фрагмент с вокальными партиями и фортепиано. Андрюшка поет: «о - ни е - ще толь - ко вста - ли - с!». Фортепиано играет ритмический рисунок с акцентами.

ГАРИН

Музыкальный фрагмент с вокальной партией Гарина и фортепиано. Гарин поет: «По важ - но - му мне де - лу, ме - ня, на вер - но, при - мет!». Фортепиано играет ритмический рисунок с акцентами.

АНДРЮШКА

ГАРИН

Музыкальный фрагмент с вокальными партиями и фортепиано. Андрюшка поет: «О - ни не при - ни ма - ют се - го - дня ни - ко - го - с! Да ты ме - ня пу - сти! Ку». Гарин поет: «Да ты ме - ня пу - сти! Ку». Фортепиано играет ритмический рисунок с акцентами.

ГАРИН

(Гарин порывается идти)

АНДРЮШКА

да ит - ти, ска - жи? я сам прой - ду! Нет-с, нет-с,

нель - зя! Ба - рин

(Вынимаю ассигнацию)

при-ка-зал ни-ко-го не пускать. Возь-ми-ка, вот те-бе.

Темпо I (Allegro)

АНДРЮШКА

ГАРИН

Ни - как нель-зя-с. Не при - ка - за-но. Да на те-бе е -

*f cresc.*

ГАРИН

АНДРЮШКА

ще, но толь - ко к ба - ры - не пу - сти — Не зна - ю - с...

(жалобно) О - ни не при - ни - ма - ют - с... Бе - ри, ско - рей бе - ри.

ГАР.

АНДР. Нель - зя - с! Нель - зя - с! Бол - ван, об - лом!

ГАР. (грози т пистоле том)

Пу - сти, — иль пулю в лоб те - бе вса - жу.

(Андрюшка в испуге роняет ассигнации и прячется под диван)

**ГАРИН** **АНДРЮШКА (робко)**

*p* *f* *p*

Дав-но бы так, о-си-но-вый лоб, ку-да ид-ти? По

*p colla parte*

**ГАР.** *f*

лест-ни-це, по-том на пра-во. Дав-но бы так, ду-рак

*f* *a tempo (allegro)*

ГАРИН

Но где — же каз-на-чей-ша? Сю-да, на-вер-но!

Andantino

*p* КАЗНАЧЕЙША

Про-сти, про-сти! о сколь-ко мук про-из - ве - сти сей мо - жет

звук. В да - ле - кий край у - но - сишь ты мой ад, мой

ГАРИН

*pp* (Прислушивается)

Э - ге, о - на здесь... и по - ет ка -

КАЗНАЧЕЙША  
 *poco rall.**a tempo*

рай, мо-и меч-ты. Тво-я ру-ка от уст мо-  
ГАРИН (Подсматривая у двери)

-кой то жа-лобный ро-манс. Од-на!

*p* *poco animando*

их так да-ле-ка.  
Ка-ко-е ми-ло-е соз-да-ние в до-маш-нем

О лишь на миг, про-шу, при-  
шла-фо-ре о-на, си-дит од-на и вы-ши-

## КАЗНАЧЕЙША

-ди, при-ди. — Про-шу, при-ди и о-жи-

ГАРИН

-ва - ет.

*rall.* *a tempo*

ГАРИН (приосаниваясь)

*pp*

-ви в мо-ей гру-ди о-гонь люб-ви. — Не вре-мя.

**Recit. Andante**

*ten.*

ждать. По-ра к раз-вяз-ке. Взды-ха-ют молча только

(Стучит в дверь)

в сказ-ке, а я не ска-зоч-ный ге-рой.

## Più mosso

КАЗНАЧЕЙША

Кто там? Анд-рюш-ка! Ах, тю-лень ле-ни-вый!..

(В комнате появляется Гарин)

Ах! Ах! Как сме-ли вы?

Ах!

*p espressivo*

Adagio *p* ГАРИН

Я ви-жу, вы меня не жда-ли- прочесть легко из ваших

*pp*

## ГАРИН

глаз; — ах, вы еще неиспы - та - ли, что страсти значит день, что

*più a più animando*

час! Среди сердечного волне - нья нет сил, нет

**Risoluto**

власти, нет терпе - нья! Я здесь - на все решился... Тебе я

**Più mosso****КАЗНАЧЕЙША**

пре - дан... ты мо - я! — Ай, стыд! Позор для све - та!

## КАЗНАЧЕЙША

Довольно! Молчите-слы-шать не хочу! Оставьте, иль я за-кри-

## ГАРИН.

-чу. — Нет,низачто от сю-да не уй-ду.

*rall.* *ten.*  
Те-бя люб-лю — без-ум-но я.

КАЗН-ША (смущенно) *Andante*

Дол-жна признаться,впечат-ле-ние большо-е

## КАЗНАЧЕЙША

вы про-из-ве-ли, — но толь-ко для ме-ня сом-

*ten.*

ге- нье — мо-гу-льпо-ве- рить я люб-ви.

The second system continues the vocal line and piano accompaniment. The lyrics are: 'ге- нье — мо-гу-льпо-ве- рить я люб-ви.'

## ГАРИН (вкрадчиво)

*p* Ты соз-да-на для неж-ной стра-сти. Те-бя люб-лю я

свыше сил... У ног твоих, в твоёй я вла- сти,

The fourth system continues the piano introduction and vocal line. The lyrics are: 'свыше сил... У ног твоих, в твоёй я вла- сти,'

## КАЗНАЧЕЙША

ГАРИН *p* Е - го сло.ва ме.ня сму. *p*

твой го.лос мнeсер.деч.но мил. В мо - их меч.тах,мо.их же.

ща - ют, е - го при.зна - нья го.ря - чат, — не

ла - ньях все.г.да я ви - жу об.раз, твой. —

воль - - но серд - - цевне.ге та - ет,

Пой.ми, пой.ми мо.и стра - да - нья

*p* *piu rano rall.* *p a tempo*

## КАЗНАЧЕЙША

ко - гда он свой  
ГАРИН  
и рай люб - ви

*f*

*p* **Tranquillo**  
бро - са - ет взгляд, ко - гда он свой  
*p*  
ты мне от - крой, и рай люб - ви  
*rall.*

*p*  
бро - са - ет взгляд, свой взгляд! —  
*p*  
ты мне от - крой, от - крой! —  
*rall.*

**Allegro moderato****КАЗНАЧЕЙ** (появляется в прихожей)

*f*

Ан - дрюш - ка! Ан - дрюш - ка!

**Recit.** (Замечая на полу ассигнации)

*p*

Где ты, о - лух? Что за стран - ность?

(Нагибается и видит под диваном казачка Андрюшку)

**Allegro agitato**

От - ку - да э - ти день - ги? А, вот, без - дель - ник,

где ты. А, вот где ты, на - глец. За - чем сю -

## КАЗНАЧЕЙ

- да за - лез? И - ди - ка,

вы - ле - зай сю - да. Ты день - ги скрал?

## АНДРЮШКА

Не я - с! Не я - с! У - лан здесь бросил деньги. У - лан!

## Più allegro

## КАЗНАЧЕЙ

Какой у - лан? Какой у - лан? Мо - щен - ник ты и вор!

## АНДРЮШКА

Не я, э-то все у-лан. Он мне грозил, на

ставил пи-сто-лет. У-лан, у-лан, он

Росо шепо  
КАЗНАЧЕЙ

там, — ушел на верх! У-лан? У-лан? Ты го-во-ришь, у-лан!

## АНДР.

Их бла-го - ро - ди-е-у - лан, у - лан!  
К-ЧЕЙ  
У-лан!

**Allegro**  
КАЗНАЧЕЙ

**Meno** *p*

Как смел е.го пус. кать, болван, о. лух, не - го -

**Allegro** *ff*

**Molto meno**

- дая! — У. бью!

Ка. кой по - зор и срам! Я же. не при. шел у. лан!

**Allegro**

Я им по. ка. жу!

## КАЗНАЧЕЙ

О на на - зна - чи - ла сви - да - нье, не го - дят - ка!

*rall.*

Andante mosso  
ГАРИН *p* *crescendo*

Нет сил, нет вла-сти, нет тер - пе - нья! Я

КАЗНАЧЕЙ *mp*

Сна - ча - ла ти - хо под - смо - трю и сра - зув спальню к ним вой -

## Risoluto

здесь - на все - ре - шил - ся я... Те - бе я - ду.

*ff*

## ГАРИН

## Allegro

пре - - - дан... Ты мо - я!

## КАЗНАЧЕЙ

Чу! Шпор бря - ца. нье.

## Allegro

Он здесь, он здесь, мо - я по - гиб - ла

честь. Лю - бов - ник в спальне у же - ны, ка. кой по -

## КАЗНАЧЕЙ

- зор и срам.

Andante mosso  $\text{♩} = \text{♩}$ 

## ГАРИН

К-ЧЕЙ Нет сил, нет власти, нет терпенья!

Он на коленях перед

Я здесь на всё решил-ся

ней, он говорит, влюбви кля-нет-ся

я... Тебе я пре-дан... Ты мо-

и повто-ря-ет-ты мо-

и повто-ря-ет-ты мо-

## Allegro molto

ГАРИН

- я!

КАЗНАЧЕЙ

- я!      Что за на - хал, что за наг - лец, шар - кун пар

К - ЧЕЙ

- кет - ный,      пья - ный во - ло - ки - та,      про - кля - тый

мот.      Сей - час те - бе я по - ка - жу -

## Allegro agitato

ГАРИН

я всех дво - ровых со - зо - ву.      Ни мелоч -

## ГАРИН

ны е толки све - та, ничто, ни - что не страшно

мне; — презренье свет - ской болто - вне, иль я ум -

*ff*

## КАЗНАЧЕЙША

ГАР. (Вынимает пистолет) Ах, что вы? Спрячьте,

*p*

-ру — от пи - сто - ле - та...

## КАЗНАЧЕЙ (почти говорком)

Он вынул пи - сто - лет, не вышло бутут гре.

*f*

## КАЗНАЧЕЙША

спрячь - - - те, не на-до. **ГАРИН**

**КАЗНАЧЕЙ**  
-ха... **Боюсь войти.**

**ГАР.**  
-жи; **ведь я лю - бим - ска-жи, ска-жи!..**

**К-ЧЕЙ**  
Боюсь кричать. **Нет, нет, нет! Я бу-ду**

**КАЗН-ША**  
Не на-до. **Не на-до. Я вам го-**

**ГАР.**  
Я вас люблю. **Скажите: да.**

**К-ЧЕЙ**  
ти-хо по-ступать, **а то нач - нет в меня стрелять, он пи-сто-**

\*) - Фальцетом

КАЗНАЧЕЙША

*ten. ten.*

- то - ва ве - рить. *p*  
 ГАРИН

КАЗНАЧЕЙ

Ка. ко. е сча. стье, ты мо. я!

ле. том стал ма. ха. ать

*rallentando*

*allargando*

Я не могу вам лице. ме. рить

Нет сил!

Не. год. ни. ца!

*mf rallentando*

КАЗН. ША *ff*

ГАР.

Ах! Ах!

Я не могу свое. е. ю стра. стью со. вла. дать.

*stringendo*

## КАЗНАЧЕЙША

*ten.*

Ах, — пу-сти-те, пу-сти-те, пу-сти-те!

*ff*

2/4

## Allegro feroce

## КАЗНАЧЕЙ

У - гу. У - гу. У - гу. Что даль-ше

*ff* *p*

2/4

## КАЗН-ША

Пу-сти-те, пу-сти-те, су-пруг, су-пруг!

## К-ЧЕЙ (распахивает дверь)

ждать!

*f* *colla parte*

8

КАЗНАЧЕЙША

КАЗНАЧЕЙ

Marciale *f*

Музыкальный фрагмент, состоящий из вокальных партий и фортепиано. Музыка написана в тональности ми-бемоль мажор (два бемоля) и 3/4 такта. В начале вокальной партии Казначейши (верхняя линия) и Казначей (нижняя линия) звучит марширующий ритм. Вокальные партии чередуются с фортепиано. В начале фортепиано (верхняя и нижняя линии) звучит марширующий ритм. В конце вокальной партии Казначейши (верхняя линия) и Казначей (нижняя линия) звучит марширующий ритм.

Пу - сти - те! Ах! Мо - е поч -

- те - нье, ва - ша свет - лость, вы нас су -

- ме - ли на - вес - тить. Поз - воль - те

вас ко мне про - сить.

## КАЗНАЧЕЙ

*al - lar - gan - do*

се - год - ня ве - чер - ком на

## Темпо I

ВИ - - - - - СТЫК!

## КАРТИНА VI

## Комната в доме казначея

„Толпа гостей теснилась шумно  
Вокруг зеленого стола!“

## Allegro moderato

Игроки  
и  
гости

По-ра ме-  
По-ра ме-тать,

- тать,  
нельзя те-рять, нам вре-мя зря, ког-да иг-  
нельзя те-рять нам вре-мя зря, ког-да иг-

- ра ит-ти дол-жна.  
Су-лят а-  
- ра ит-ти дол-жна.  
Ко-ло-ды карт

- зарт, зо-вет на бой. Фор-ту - не злой не верь ге  
чер-вон - цев страй Фор-ту - не злой не верь ге -

- рой. Иг-рок вни - май, иг-рок хва - тай!  
- рой. Иг-рок вни - май, иг-рок хва - тай!

Нач-нем, нач-нем! Нель-зя те - рять нам вре - мя  
Нач-нем, нач-нем! Нель-зя те - рять нам вре - мя

УВЗДНЫЙ ПРЕДВОДИТЕЛЬ *p*

Позвольте отсчи.

зря ког-да иг-ра ит-ти дол-жна.

зря ког-да иг-ра ит-ти дол-жна.

тать. Кто бу-дет даль-ше про-дол-жать?

**ИСПРАВНИК** *f* **СУДЬЯ** *p*

И - ду на пять де - сят! Из-вольте кар-ту.

ИСПРАВНИК

СУДЬЯ

СОВЕТНИК

*mf* У - би - та. *p* Де - ла мо - и пло - хи. *p* Ох

ох, тяжкие грехи! Се - год - ня вам не кар - та, а фос - ка

СУДЬЯ

КАЗНАЧЕЙША

СОВЕТНИК

Продолжим даль - ше.

Поз - воль - те

сплошь и - дет.

## КАЗНАЧЕЙША

## КАЗНАЧЕЙ

ва - с про - меж иг - ры шам - пан - ским у - го - стить. Про -

## К-ЧЕЙ

- шу вас, гос. по - да!

Игроки и гости

Бла - го - да - рим, бла - го - да - рим!

Бла - го - да - рим, бла - го - да - рим!

## К-ЧЕЙ

## ГАРИН

Госпо - дин рот - ми - стр, про - шу. Бла - го - да - рю.

**Игроки и гости**

*f* За здо - ро - вье на - ше - го и - ме - нин - ни - ка!

За здо - ро - вье на - ше - го и - ме - нин - ни - ка!

**Трубы**

**ГАРИН**

И за хо - зяй - ку, Ав - до - тью Ни - ко - ла - вну!

**Казначейша**

**Темпо I**

Мерси,

**Игроки и гости**

У - ра! Мно - га - я ле - та!

У - ра! Мно - га - я ле - та!

## ИСПРАВНИК

Хо - зя - и - ну же - ла - ем банкме - тать и

## КАЗНАЧЕЙ

с ним пон - ти - ро - вать. Ав -

Игроки и гости И с ним пон - ти - ро - вать.

И с ним пон - ти - ро - вать.

до - тья Ни - ко - лав - на, е - ще шам - панско - го ска -

К-ЧЕЙ      КАЗНАЧЕЙША

*p* (Гостям) *p*

жи. Сейчас, сейчас не - суг.      Вот

КАЗНАЧЕЙ

*f*

я - блок-ков и груш. Из соб - ствен-но - го са - да.

ГАРИН

*p*

Штаб - рот-мистр, про - шу. Бла - го - да - рю!

ГАРИН

Тронут вниманьем вашим.

Скрипки

СОВЕТНИК

ГАРИН

А как ваш полк?

Сегодня высту-пил в по-ход,

а я о-стал-ся здесь.

Хо-зя-ин о-ка-зал мне

## ГАРИН

приглашеньем чести! Не мог в долгу пред ним остаться,

## Мено

теперь при-дет-ся до-го-нять, на трой-ке ре-вой

КАЗНАЧЕЙ *p*

мчатъ - ся! Я тронут

*diminuendo poco*

ва-ши-ми сло-ва-ми, я рад вас видеть меж гос-тей,

*a poco*

КАЗНАЧЕЙ

*L'istesso tempo*

и мы е - ще сыграем с ва - ми.

Игроки и гости

По - ра ме -

По - ра ме - тать,

тать,

нельзя те - рять

нам вре - мя

нельзя те - рять

нам вре - мя зря, нам вре - мя

*Andante*

ГАРИН *p*

Я слышал су - пруга ва - ша по - ет пре - крас - но! О,

зря.

зря.

## ГАРИН

ес - ли - бы про - сить мы сме - ли      Ав - до - тью Ни - ко - ла - вну...

## Игроки и гости

Про - сим,      про - сим,      мы про - сим вас,  
 Про - сим,      про - сим,      мы про - сим вас,      Ав - до - тья Ни - ко -

## КАЗНАЧЕЙ

Мой ан - гельчик,      ну спой -  
 мы про - сим вас,      про - сим.  
 ла - вна про - сим вас,      про - сим.

## КАЗНАЧЕЙША

все просят. Спо - ю, у - род,      да не для те - бя.

(Казначейша за фортепиано)

Introduction for piano, featuring a flowing melody in the right hand and a rhythmic accompaniment in the left hand. The music is in a minor key and begins with a forte (*f*) dynamic.

Tempo di Valse. Moderato

КАЗНАЧЕЙША

Vocal line and piano accompaniment. The vocal line continues with the lyrics "го - лос твой" (go - los tvoj) and includes two instances of a melisma marked "(а)". The piano accompaniment continues with the same rhythmic pattern.

Vocal line and piano accompaniment. The vocal line concludes with the lyrics "Звон - кий и лас - ко - вый," (Zvon - kiy i las - ko - vyy,) and includes a melisma marked "(а)". The piano accompaniment continues with the same rhythmic pattern.

# КАЗНАЧЕЙША

*poco rit.* *a tempo*

(a) (a) (a)

*poco rit. f* *a tempo*

## Росо più mosso

Как птич - ка в клет - ке серд - це за - пры - га - ет.

*p*

*cresc.*

(a) (a) (a)

*cresc.* *mf* *f*

*tr.*

*rall.*

*p* **Темпо I**

Встре - чу - ль гла -

*p*

## КАЗНАЧЕЙША

*dolce*

за твои лазурно-глубоки

е, душа навстречу им

*pp* *rall.*

из груди просит-ся.

Валторна Фагот

*f*

КАЗНАЧЕЙША *p* **Tempo I**

И как - то ве - се - ло, (а)

**Adagio espressivo**

(а) - - - - - и пла - кать хо - чется,

**Mosso** *f* **Tempo I**

и так на ше - ю бы те - бе я ки - нулся.

**Cadenza** *rall.*

(А) (а) 3

168 **Темпо I**  
**КАЗНАЧЕЙША**

**Incalzando**

## Allegro moderato

ГАРИН

*f*

Боженственно! Прекрасно!

Игроки и гости

*f* Боженственно! Прекрасно!

*f* Боженственно! Прекрасно!

## Allargando

И ваше' пелье, и го - лос ваш всег - да я пом - нить

## Mosso

КАЗНАЧЕЙША

бу - ду. Что вы, что вы, ротмистр, мне стыд - но.

*sf* *sf*

## Темпо I

## КАЗНАЧЕЙ

*f*

Не взять - ся-ль нам о - пять за де - ло?

## Allegro moderato

*f*

Игроки и гости Пора ме-тать, нам вре-мя зря, когда иг-  
Начнем, начнем, нельзя те-рять когда иг-

*dim. poco a poco*

- ра итти должна, когда иг - ра итти долж.  
- ра итти должна, когда иг - ра итти должна, итти долж.

*dim. poco a poco* *p*

*pp*

- на, иг - ра. иг - ра.  
- на, иг - ра, иг - ра.

*pp*

*pp* *3* *3*

## Andante maestoso

ГАРИН

Попросим, господа, хозяина метать.

Он наш губернский казначей, ему и карты в руки.

## Игроки и гости

Про - сим, про - сим! Вы наш поч -

Про - сим, про - сим! Вы наш поч -

- тен - ный каз - на - чей.

- тен - ный каз - на - чей.

*allargando*

## Andante

КАЗНАЧЕЙ *f*

Для у - до - воль - стви - я дру - зей я банк дер - жать со -

*ff*

ГАРИЧ

гла - сен, других не может быть ре - чей. Извольте вам ко - ло - ду,

*ff Colla parte*

КАЗНАЧЕЙ *pp*

Эх, чорт, подсунуть не успел, у - лан гля - дит во все гла -

*pp*

ГАРИЧ *p*

за. Сня - ми - те, рот - мистр. Извольте, го - то - во.

*ff*

Игроки и гости

*f* Сейчас пой - дет иг - ра,

Сейчас пой - дет иг - ра,

и ма - ло вре - мя до ут - ра.

и ма - ло вре - мя до ут - ра.

Andante  
КАЗНАЧЕЙ

СОВЕТНИК

*f* Bru - lez les cartes! *f* Вы банкро - мет, и ва - ше пра - во.

## Recit.

КАЗНАЧЕЙ

*pp*

Опять я не успел крапленой карты сунуть, глядит наг-

- лец, шар-кун и мот. Про-шу вас ста-вить, гос-по-

## Allegro moderato (Tempo I)

УЕЗДНЫЙ ПРЕДВОДИТЕЛЬ

- да Поз-воль-те кар-ту.

Сто! Да-ю. Ва-ша

## УЕЗДНЫЙ ПРЕДВОДИТЕЛЬ

## КАЗНАЧЕЙ

би - та. *pp* И сно - ва

проигрыш, усач подвел чер - тов - ски.

К - ЧЕЙ *f* За - хар Пе - тро - вич, вам. ИСПРАВНИК *f* На сто руб - лей!

От - крой - те же ско - рей! Из -

КАЗНАЧЕЙ

ИСПРАВНИК

- воль - те. О - пять! О - пять!

Ни - как не взять.

СУДЬЯ

К-ЧЕЙ

че - ред пон - ти - ро - вать?

Те - перь ко - му?

СУДЬЯ

К-ЧЕЙ

Мо - я ру - ка. Какую карту дать?

СУДЬЯ

Ско-рей на сто,

ско-рей по-шло!

Взя - ла!

Игроки и песни

О - пять он про - иг -

О - пять он про - иг - рал!

Игроки и гости

- рал!

Он про - иг - рал,

Он про - иг - рал,

он про - иг - рал!

он про - иг - рал!

*pp* Он про - иг -

*pp* Он про - иг -

КАЗНАЧЕЙ

*pp* Ну что — же де - лать,

Что — же де - лать?

- рал!

- рал!

КАЗНАЧЕЙ *p*

По - гиб - ло все. Про - кля - тый у - лан гла -

Игроки и гости *pp* Он про - иг - рал.

Он про - иг - рал.

- за та - ра - щит, и кар - ты мне

не под - ме - нить.

Игроки и гости *f* О - пять он про - иг -

О - пять он про - иг

*ff*

## Игроки и гости

- рал.

- рал.

## КАЗНАЧЕЙ

*f*

Поз - воль - те, рот - мистр, — вам кар - ту дать.

## Tempo I (Allegro moderato)

ГАРИН

Го - тов при - нять.

К-ЧЕЙ

А ва - ша став - ка?

ГАР.

Ва банк. Ва банк?

К-ЧЕЙ

Вы склонны рот-мистр к а.

## ГАРИН

*p*

- зар - ту. Ни - чуть.

Игроки (Басы) *p*

У - лан от - ча - ян - но иг -

КАЗНАЧЕЙ *pp*

По про - бу - ю под - су - нуть...

Нет,

Игроки (Тенора) *p*

- ра - от.

И - дет всег - да ва

чорт возь - ми, о - пять гля - дит;

Е -

банк!

*p cresc.*

КАЗНАЧЕЙ

СОВЕТНИК (к исправнику)

- ще скандал тут будет... Е. му ве - зет.

СУДЬЯ (язвительно)

А наш поч - тен. ный каз - на - чей спу -

К-ЧЕЙ ГАРИН  
- стл уж мно - го сот руб - лей. Ну как? У.

- бита аша карта. Мо - я взя - ла!

Игроки (басы) *p cresc.*

О - пять он про - иг -

*p crescendo*

КАЗНАЧЕЙ *f*

Я про - иг - рал - ся весь до

рал, о - пять он про - иг - рал.

*f*

ГАРИН *p*

гла. Не хватит денег для рас - пла - ты. Что за бе -

*p*

- да? Деньги можно заме - нить предме - том ценным, ни - кто не

ГАРИН

КАЗНАЧЕЙ  
*p crescendo*

бу-дет вас ви-нить.

Возь-ми-те всё:

трех ло-ша-дей,

*p staccato e marcato*

КАЗНАЧЕЙША *f*

Ах,

что он гово-рит!

Все проиграть—

не.

К-ЧЕЙ

два хомута,

коляска бу - дет вам в при - дачу.

*f*

- сча - стье.

ГАРИН *p*

Бла-го-да-рю,

вы не оста-не-тесь дол-гу, коляска мне нуж-

*tr*

*tr*

ГАРИН

КАЗНАЧЕЙ

- на, — о — на на.вер.но хо.ро.ша. — Про.

- должиммы е.ще иг.ру!

Игроки и гости

Скорей начнем, ско.рей!

Скорей начнем, ско.рей!

## КАЗНАЧЕЙ (Вертит колоду карт, как-бы раздумывая про себя)

*pp*

Те - перь ко - ло - ду под - ме - нить у -

*pp*

- даст ся, мо - жет быть.

*f*

К - ЧЕЙ

Лишь таль - ю сквер - ну - ю за - пью

*pp*

и вам цим - лян - ско - го стру - ю в бо - калы всем на -

КАЗНАЧЕЙ

ГАРИН (казначей)

Музыкальный фрагмент с вокальными партиями и фортепиано. Включает ноты для басового и тенорного голосов, а также фортепиано. Динамики: *f*, *p*.

лью. Нет, нет! Вы с нами пейте, оставьте карты

КАЗНАЧЕЙ

*p*

Музыкальный фрагмент с вокальными партиями и фортепиано. Включает ноты для басового и тенорного голосов, а также фортепиано. Динамики: *f*, *p*.

в стороне. Улан проклятый, опять гляди.

Игроки и гости С успехом ротмистр!

С успехом ротмистр!

Музыкальный фрагмент с вокальными партиями и фортепиано. Включает ноты для басового и тенорного голосов, а также фортепиано. Динамики: *pp*.

дит за мной, он стреляный игрок, не знаешь как хитрить.

*pp* *Colla parte*

Игроки и гости *f* Со счастьем рот - мистр! Со сча - стьем! *p* Всегда льзам

Со счастьем рот - мистр! Со сча - стьем! *p* Всегда льзам

## Allargando poco a poco

В жиз - ни так вез - ло?

В жиз - ни так вез - ло?

ГАРИН

Andante

*pp*

Вез - ло чертов - ски,

и даже самому мне странно.

## Allegretto

## ГАРИН

*p*

Я всё от - цов - ско - е и - мень - е е - ще кор -

*p*

- не - том про - ку - тил; с тех пор да - ра - ми про - ви - день - я как пти - ца

*ten.*

воль - на - я я жил. Я спать, ле - жать привык; не ве - дать, чем бу - дет

*Colla parte*

## Poco incalzando

зав - тра по - о - бе - дить. Ша - та - ясь по Ру - си кру - гом,

*pp* *resc.*

## Più mosso

то на курьер - ских, то верхом, то подупья - ным ре - монте - ром,

## ГАРИН

то волюки - той от-пускным, при-выкнулк случа - ям та-ким,

что я бы сам по-чел их вздо - ром.

*f*  $\rightarrow$  *p* *pp poco rall.* *a tempo* *poco rit.* *tr*

## Темпо I

Я все от-цовско-е и-мень-е е-ще кор-не-том про-ну-

*p*

- тил; с тех пор да - ра-ми про-ви-день-я, как птица воль-на-я я

*ten.* *sf*

*colla parte* *sf*

ГАРИН

Allegro moderato

жил! Но, гос-по-да, — я вас, нечай - но,

*ff* *tempo* *p*

занял разгово - ром, не деловремя зря те - рять,

КАЗНАЧЕЙ

пора нам талью на чи - нать. Возьми - те кар - ты.

*f* *p* *f*

Allegro con moto

Игроки и гости На - пра - во да - ма. Се - мер - ка

*f* *sf*

I  
Игроки и гости У - би - та. Те.перь на сколь.ко кто и  
сле - ва. Нет, нет, нет!

II I  
- дет? Ру - те. За.гнуть при - дет - ся.  
II I I  
Да.вай.те мне. Не вы.шло. За.гнуть при.дет.ся.

II p I  
Пло.ха.я кар.та здесь пле.тет.ся. На три.ста  
II p I-II  
Пло,ха.я кар.та здесь пле.тет.ся. Нет,

p

## Игроки и гости

нет! Да-вай-те на шестьсот. Не

нет! Взя - ла... -

слы - шу. На сколь-ко? Взя -

Пой-ду о - пять! Три - ста. Не рви - те

- ла На три - ста. На три - ста

карт, да ю. Вы так во - шли в а - зарт?

## Игроки и гости

став - лю. Но вы чу - дак. Ру - ка мо - я иг - рать ус -

Я вам при - бав - лю. На три - ста ма - ло, я на шесть -

Музыка: I II II I II

## КАЗНАЧЕЙ

На сколько ротмистр же - ла - ет? Ва - банк!

Взя - ла! Ва - банк!

та - ла. II Взя - ла мо -

сот и - ду. Ва - ле - та ва - ше - го я бью. Ва -

Музыка: *mf* *ff* *p*

## ГАРИН

Ме - чу!

я де - вят - ка. Ка - ков у - лан.

банк! Ка - ков у - лан! Ка - ков у - лан!

Музыка: *f* I-II *f* I-II *f*

КАЗНАЧЕЙ *pp*

Опять по - гиб - ло все, не ус - цел!

Игроки и гости Я

*sf*

*p cresc.*

Скорей! Ско - рей! Ка -

в тем - ну - ю пой - ду. На триста став - ляю!

*I-II f*

Бле - стя - ща - я по - вад - ка.

ГАРИН *f*

- ка - я кар - та? Ско - рей. Я

Иг - рать я боль - ше не хо - чу.

*II I*

Ме - чу, ме - чу, ме - чу.

## ГАРИН

сно - ва дол - жен о - гор - чить, у - би - та

ва - ша кар - та.

Игроки и гости

У - би - та кар - та каз - на - че - я,

I-II *f* *у.*

КАЗНАЧЕЙ *crescendo molto*

Плохи мо - и де - ла

. би - та карта каз - на - че - я. Про - иг -

Он про - иг - рал - ся,

*crescendo molto*

## КАЗНАЧЕЙ

я прои - грал - ся весь до тла.  
 - рал.ся весь до тла.  
 Игроки и гости  
 Он про-и - грал.ся весь до тла.  
 Он про-и - грал.ся весь до тла.

*f*  
*ffrall.*

## Andante maestoso

Ну что вам дать, иль что в расплату о-бе-щать? Хотите

*ff*

КАЗНАЧЕЙША *f*

К-ЧЕЙ Как? Как ты смел мой сережки на  
 легковые дрожки, хотите женины сережки?

## КАЗНАЧЕЙША

карту ставить!

## КАЗНАЧЕЙ

Я пошутил, Дуняша, не бойся, твои се-ре-жки бу-дут

## Piu mosso

## ГАРИН

К-ЧЕЙ Не на-до мне се-ре-жек, со-гла-сен я на па-ру

це-лы.

## ГАР.

дро-жек.

## Игроки и гости

Он про-иг-рал-ся весь до тла.

Он про-иг-рал-ся весь до тла.

## КАЗНАЧЕЙ

*f*

Иг-ру продолжим, госпо . да! —

**Allegro moderato**

*f*

Игроки и гости

По-ра ме-

По-ра ме-тать,

*f*

*p*

-тать,                    не-ль-зя те-рять нам вре-мя зря, ког-да иг-

не-ль-зя те-рять                    нам вре-мя зря, ког-да иг-

*p*

-ра ит-ти дол-жна.

Су-лят а-

-ра ит-ти дол-жна.                    Ко-ло-ды карт

-зарт, зо-вет на бой. Фор-ту - не злой не верь ге -  
 чер-воз - цев строй ор - ту - не злой не верь ге -

-рой. Иг-рок ви-май, иг-рок хва - тай!  
 -рой. Иг-рок ви-май, иг-рок хва - тай!

ГАРИН  
 Ва - банк!

КАЗНАЧЕЙ  
 На сколько рот-мистр же - ла - ет? О, чорт бы драл те - бя у -

ГАРИН

КАЗНАЧЕЙ

лан, обчи-стилвесь ты мой кар-ман!

Игроки и гости

*pp*

О-пять ва-

банк,

*pp*

ты слы-шал,

К-ЧЕЙ

Изволь-те,

и каз-на-чей наш за-дро-жал.

он ска-зал, и каз-на-чей наш за-дро-жал.

ГАР.

изволь-те!

О-пять у-

## ГАРИН

би - та ва - ша кар - та.

Игроки и гости

Опять е - го у - би - та кар - та!

Опять е - го у - би - та кар - та!

**Allegro giusto**  
КАЗНАЧЕЙША

Он про - иг -

КАЗНАЧЕЙ

Те - перь рас -

Что бу - дет де - лать каз - на - чей!

Что бу - дет де - лать каз - на - чей!

## КАЗНАЧЕЙША

-рал \_\_\_\_\_ все на-ше со-сто-  
 КАЗНАЧЕЙ  
 -пла-то-ю мо-ей счи-тай-те э-тот ста-рый дом и все что

-янь - е...  
 в нем и-ли при нем, я про-иг-рал вам все до тла, ко-ро-че

Все до чис-та!  
 все, все до чис-та. Все до чис-та!  
 Все до чис-та!

## Игроки и гости

*pp*

Он про - иг - рал свой ста - рый дом и

*pp*

Он про - иг - рал свой ста - рый дом и

*p*

КАЗНАЧЕЙША *f*

Все до чис - та он

все что в нем и - ли при нем.

все что в нем и - ли при нем.

про - иг - рал.

Все про - иг - рал до тла,

Все про - иг - рал до тла,

ГАРИН

*p*

Игроки и гости

Вы домсже - ной, иль

все про - иг - рал до гла.

все про - иг - рал до гла.

ГАР.

толь - ко с мебелью да - е - те?

КАЗНАЧЕЙ

Бе - ри - те и с же -

КАЗНАЧЕЙША

Ах, что за ужас, что он го - во - рит?

К - ЧЕЙ

ГАР.

ной...

Нет,

нет

же ну при

## КАЗНАЧЕЙША

ГАРИН: Как? Злодей!

вас я ос - та - в - ля - ю, а дом в у -

Клялся влюб - ви, а что ска - зал.

пла - ту при - ни - ма - ю.

ГАР. Ну, чтож, продолжим мы иг - ру.

**Игроки и гости**

*f* Нач. нем, нач. нем ско - ре. е!

*f* Нач. нем, нач. нем ско - ре. е!

*crescendo*

*ff*

**СУДЬЯ**

*Andante amoroso* *p*

На сколь-ко, гос. по-дин со -

**ГАРИН**

*p cantabile*

Гляжу на вас, от

**СУДЬЯ**

вет. ник? Да. на. Да. на.

**СОВЕТНИК**

*p*

Шесть сот. Взят. да.

*pp*

## ГАРИН

сгра - сти мле - я, мо - и гла - за люб -

СУДЬЯ

Иг - ра без выигрыша пошла.

СОВЕТНИК

Пой - дем е - ще ме -

- ви пол - ны. О, не у - жель не

На сколько кар - ту дать? У - би - та.

- тать. Шесть сот.

со - жа - ле - я, со - гла - сна на раз - лу - ку

Я должен пре - кра - тить кар - ман мой

Чер - вон - ный туз.

КАЗНАЧЕЙША *cantabile*  
*p*

Сло-вам мне ва-шим труд но

ГАРИН  
ты?

СУДЬЯ  
пуст.

СОВЕТНИК  
Пус-то-е де-ло- возь-ми-те у ме-

ве-рять, ме-ня сей-час от-верг-ли

Нет,нет, я так, при-личий ради и со-хра-ня-я ва-шу

Со-гла-сен, и бла-го-да-

-ня, я о-дол-жу вам до-ут-ра.

## КАЗНАЧЕЙША

вы. Мо - их со - мне - ний не у -

## ГАРИН

честь, и раз - ве о та - кой на -

## СУДЬЯ

- рю. Да - на

## СОВЕТНИК

Я на шестьсот о - пять и - ду!

*ten.*

- ме - рить, по - гибли все мо - и меч - ты,

*ten.*

- гра - де мо - гу - ли я по - ду - мать здесь,

на ты - ся - чу. Шестьсот.

Взя - ла. Да - на. Взя - ла.

## КАЗНАЧЕЙША

по - гиб - ли все мо - и меч - ты.

## ГАРИН

мо - гу - ли я по - ду - мать здесь.

## СУДЬЯ

Взяла. Я на шесть - сот о - пять и - ду!

## СОВЕТНИК

Да - на на ты - ся - чу!

КАЗНАЧЕЙ  
*tranquillo*  
*p**Allegro non troppo*

Прошу внимастья у гостей...

Игроки и гости

*f* О чем,

*f* О чем, наш каз - на -

СУДЬЯ *p*

Игроки и гости И про-сит?

наш ка-зна-чей,

-чей, о чем он го-во-рит?

*Andante maestoso* КАЗНАЧЕЙ *ff*

У вас про-шу я поз-во-

-де-нья лишь таль-ю про-мет-нуть од-

-ну, — но с тем, чтоб о-ты-грать — и

КАЗНАЧЕЙ

-мень - е, иль, про - и -

КАЗНАЧЕЙША *Allegro*

КЧЕЙ Ах!

- грать уж и же - ну.

Игроки и гости

Наш каз - на - чей сов - сем рех -

Наш каз - на -

ГАРИН *f*

О - чень рад, пус - кай шу -

- нул - ся, сов - сем рех - нул - ся!

- чей сов - сем рех - нул - ся, сов - сем рех -

## ГАРИН

*pp*

- мят, мы де-ло кончим по-лю-бов-но,  
Игроки и гости  
- нул-ся!

*fp*

но толь-ко чур не плу-то-

*pp*

- вать.

Игроки и гости

*ff*

О страх, о у-жас, о зло.

*ff*

О страх, о у-жас, о зло.

## Игроки и гости

*p*

-дей - ство, и как до

-дей - ство, и как до

ны - не каз - на - чей - ство е - ще тер -

ны - не каз - на - чей - ство е - ще тер -

*pp*

Maestoso (andante)

ГАРИН *f*

Ну, жребий вы-пал,

-петь е - го мог - ло.

-петь е - го мог - ло.

## ГАРИН

час на - стал, са - ма судь -

- ба здесь по - сме -

- я - - - - лась.

Вы про - иг - ра - ли и же -

*ff*

## ГАРИН

- ну!

## Игроки и гости

О страх, о у - жас,  
О страх, о у - жас,

## КАЗНАЧЕЙША (мужу)

Вот вам в ли.цо \_\_\_\_\_ мо.е вен -  
о зло - дей - ство!  
о зло - дей - ство!

## КАЗНАЧЕЙША

## Allegro molto

Музыкальный фрагмент с вокальной линией и фортепиано. Вокальная линия имеет ноты с длинными чертами под ними, указывающими на продолжительное звучание. Фортепиано играет активную мелодию в правой руке и ритмическую фигуру в левой руке.

- чаль - - - но - е коль - цо! - - -

*ff*

Темно; начинает идти снег, кружит вьюга.

Музыкальный фрагмент для фортепиано. Обе руки играют сложную мелодию с частыми изменениями ритма и динамики. В конце фрагмента в правой руке появляется динамический знак *p*.

*p* cre - scen - do

*p* *crescendo molto*

*f* *cresc.*

*ff*

## ЭПИЛОГ

Дорога. Снежная даль

Andante mosso

Голос  
Ямщика

*rit.*

Трой - ка - птица, звуки песни у - да - лой.

*ff* *p*

*p*

Раз - метнулась ширь до - роги столбо - вой.

*rit.*

Степь, ки - битка, лес и вер - сты вдаль ле - тят,

*p*

чуд - ным зво - ном ко - ло - кольчи - ки гре - мят.

## Poco a poco più mosso

Раз - гу - ля - лась мо - ло - дец - ка - я ду - ша, —

*p crescendo*

хме - лем буй - ным за - кру - жи - лась го - ло - ва.

Эй, ям - щик, го - ни - ка во - ро - ных ко - ней, —

*poco allarg. ten.*

расступись ты даль без - мер - на - я по - лей.

Vivo

Конец оперы

Ц. 56 р.

1-50  
опись/ко 2

249 <sup>71</sup>/<sub>А-900</sub>

№ 18696

Редактор А. Дмитриев

Тех. ред. Н. Трифонов

Сдано в произв. и подписано в печ. 13/VIII-45 г.

Л138582

Печ. л. 28

Ф. б. 62×94/8

Тираж 1 000 экз.

Типо-литография МУЗГИЗа. Москва, Щипок, 18. Заказ № 1357.