

ATTO TERZO

261

IL CAMPO DEGLI AIMORÉ, sul limite d'una foresta a poca distanza dal castello, che si scorge nel fondo. Il campo ha l'aspetto animato; si riparano i guasti del giorno innanzi. Alcune donne medicano i feriti, fanno cotone, spremono frutti e versano da bere nel cocco ai guerrieri della tribù. Questi preparano ed aguzzano frecce, e provano i loro archi. A destra una specie di tenda del Cacico, composta di fogliami di palma. Da alcune pietre presso la tenda sorge un fumo aromatico. I fanciulli corrono da un lato all'altro, e prestano aiuto alle donne. A sinistra presso un grand'albero sta Cecilia prigioniera; essa è velata, ed in doloroso atteggiamento. Alcuni Aimorè la custodiscono.

CORO DI AIMORÉ

«Aspra, crudel, terribile»

(♩ = 160)
ALLEGRO FURIOSO.

Corona lunga
p e cres. molto

come prima

ff

(N.B.) (Corona lunga dal tempo di 4 battute)

come prima

ff In Tempo

SI ALZA LA TELA.
cupo rall.

p

ff 1º Tempo

VUOTA

Tenori

A - spra, cru - del, ter - ri - bil fu l'impla - cabil guerra!

Bass

A - spra, cru - del, ter ri - bil fu l'impla - cabil guerra!

ff marcato

A - spra, cru - del. ter -

A - spra, cru - del, ter -

- ri - bile fu l'impla - ca - bil guerra! fu l'implacabil guerra!

- ri - bile fu l'impla - ca - bil guerra! fu l'implacabil guerra!

Bassi

MENO MOSSO (♩=116)

Co - per - ta di ca - da - ve - ri ros.

Ten.

affrett. a poco a poco.....

Nell' au - re an - co - ra e - cheg - gia - no i
- seggia ancor la ter - ra.

Sop.

PIÙ MOSSO (♩=184)

2! Soli

Nell'aure anco-ra e - cheggiano i nostri Ma-ra-

Ten.

no - stri Ma - ra - cà! Nell'aure anco-ra e - cheggiano i nostri Ma-ra-

Bassi

i nostri Ma-ra-

PIÙ MOSSO (♩=184)

Tutti

-cà! nell'aure ancora e - cheggiano i nostri Mara - cà! Di questi dardi al

-cà! nell'aure ancora e - cheggiano i nostri Mara - cà! i

-cà! i nostri Mara - cà! i

si.bi.lo il sol si o.scure - rà, di questi dardi al si.bi.lo il sol si o.scure -

no - stri Ma - - ra - cà! i no - stri Ma - - ra -

no - stri Ma - - ra - cà! i no - stri Ma - - ra

- cà, no -
 - cà, no - stri, i no - stri Ma - ra - cà, no -
 - cà, i no - stri, i no - stri Ma - ra - cà, i no -

- - stri Ma - ra - cà!
 - - stri Ma - ra - cà!
 - - stri Ma - ra - cà!

cres.

(tutti adunandosi in gruppi distinti)

affrett. e cres.

ALLEGRO (♩=412)

1° Gruppo dei Bassi

Ma per l'empio Porto - ghesse più spe_ranza o_mai non v'è, non v'è, non

leggermente

1° Gruppo dei Tenori

TUTTI Ma per l'empio Porto.

2° Gruppo dei Bassi

più speranza omai non v'è, no, non v'è.

sostenuto

v'è, speranza omai non v'è no, non v'è.

- ghesse più spe_ranza omai non v'è, non v'è, non v'è, speranza omai non

2° Gruppo dei Tenori

TUTTI 1. Ten.

più speranza omai non v'è no non v'è no non v'è no non v'è

1° Gruppo *sostenuto* TUTTI 2. Ten.

v'è no non v'è non v'è non

no non v'è non v'è non

Contralti

no non v'è no non v'è no. Ma per l'empio Portoghese più speranza omai non

v'è non v'è non v'è

v'è non v'è non v'è

vibrato

2: Sop.

più speranza o mai non
 v'è non v'è non v'è spe_ranza omai non v'è.....

sostenuto
stacc.

TUTTI

4: Soprani

v'è no non v'è. Ma per l'empio Portoghese più speranza omai non v'è non v'è non

no non v'è
 no non v'è
 no non v'è

ff *f*

4! Sop. *sostenuto* più speranza o-mai non *Cont.* v'è no non
 v'è speranza omai non v'è no non
 4! Ten. no non
 1! Ten. no non
 Bassi no non

Soprani v'è no non v'è no non v'è no non v'è no non v'è
 v'è non v'è non v'è non v'è non
 Tenori v'è no non v'è no non v'è no non v'è no non v'è
 v'è non v'è non v'è non v'è non
 Bassi v'è non v'è non v'è non v'è non

Sop. **no!**

v'è!

Ten.

no! Tre.mi tre.mi quel che of - fe - se la tri - bù degli Ai.mo -

Bass

v'è! **Tre.mi tre.mi quel che of - fe - se la tri - bù degli Ai.mo -**

Tutti **trémi!**

- ré tre.mi tre.mi quel che of - fe - se la tri - bù degli Ai.mo -

- ré tre.mi tre.mi quel che of - fe - se la tri - bù degli Ai.mo -

tremi! tre - mi! tre - mi la tri -
 - re tre - mi tre - mi tre - mi tremi quel che of - fe - se la tri -
 - re tre - mi tre - mi tre - mi tremi quel che of - fe - se la tri -

8

marcato

- bù degli Aimò - rè ah!.....
 - bù degli Aimò - rè tre - - - mi!
 - bù degli Aimò - rè tre - - - mi!

8

tutta forza

- bù degli Aimò - rè ah!.....
 - bù degli Aimò - rè tre - - - mi!

8

con strepito

Ped.

energico *ff* lunga *ff*

ster.mi -

Di co - stui cadrà at - ter - ra - to, ster.mi - na - to, ster.mi -

ff energico lunga *ff*

Ped.

Sop. 1^a

- na - to *ff*

Sop. 2^a e Cont.

- na - to! *ff*

fuoco e

Ten.

- na - to! *ff*

fuoco e

- na - to! *ff* lunga *ff*

fuoco e

- na - to! o - gni ser - vo ed o - gni sgherro, fuoco e fer.ro, fuoco e

lunga *ff*

Ped.

1^a Sop. *fer.ro! o_gni ser.vo ed o_gni agherro, ogni a - si - lo ed o - gni*

2^a e Cont. *fer.ro! o_gni ser.vo ed o_gni agherro, ogni a - si - lo ed o - gni*

fer.ro! *fer.ro*

fer.ro! *fer.ro*

1^a e 2^a Sop. *lo - co, ferro e fuo_co ferro e fuo_co ferro e fuo_co ferro e*

Cont. *lo - co e fuo_co e fuo_co e fuo_co ferro e*

fuo_co e fuo_co e fuo_co e fuo_co ferro e

fuo_co e fuo_co e fuo_co e fuo_co ferro e

affrett. sempre e cres. *string. molto*

affrett. sempre e cres. *string. molto*

fuo-co ferro e fuo-co fer - ro e fuoco

fuo-co ferro e fuo-co fer - ro e fuoco

fuo-co ferro e fuo-co fer - ro e fuoco

fuo-co ferro e fuo-co fer - ro e fuoco

tutta forza

fer - ro e fuo - co!

fer - ro e fuo - co!

fer - ro e fuo - co!

fer - ro e fuo - co!

CUORO
Bassi *con accento feroce*

Ferroe fuo-co, lo giu-ria-mo quelle tor-ri strug-ge-

Sop.

Ferroe fuo-co, lo giu-ria-mo, quel-le tor-ri strug-ge-

Ten.

Ferroe fuo-co, lo giu-ria-mo, quel-le tor-ri strug-ge-

Bassi

-rà;..... ferroe fuo-co, lo giu-ria-mo, quel-le tor-ri strug-ge-

marcato

The vocal lines for Soprano, Tenor, and Basses are marked *f* and feature slurs and accents. The piano accompaniment is marked *marcato* and features a more pronounced rhythmic pattern with slurs.

- rà;

- rà;

fino il vi-no che me-

- rà;

TUTTI

di-man san-gue di-ver-rà..... fi-no il vi-no che me-

- scia-mo di-man san-gue di-ver-rà..... fi-no il vi-no che me-

fi-no il vi- - - no..... che me- scia- mo di-man

- scia - mo di - man san - gue di - ver - rà
 - scia - mo di - man san - gue di - ver - rà
 san - gue di - man san - gue di - ver - rà

(con rabbia repressa)

sangue di - ver - rà! stermi -
 sangue di - ver - rà! stermi -
 sangue di - ver - rà! Di co - lui cadrà atterrato, stermi -

f staccate e marcate
f staccate

- nato! ferro e fuoco, fino il vi - no che me -

- nato! ferro e fuoco, fino il vi - no che me -

- nato ogni a - silo ed ogni loco, ferro e fuoco, fino il vi - no che me -

- sciamo sangue diver - rà di colui cadrà atter -

- sciamo sangue diver - rà

- sciamo sangue diver - rà

stacc.

- ra.to o_gni asi.lo ed o_gni lo_co

stermi_nato ferro e fuoco

stermi_nato ferro e fuoco

di colui cadrà atter_rato stermi_nato ogni_a_silo ed o_gni lo_co ferro

ferro e fuoco lo giu_riamo quelle torri strugge.

ferro e fuoco lo giu_riamo quelle torri strugge.

fu - co.
- ra

- ra

8

secca *fp*

affrett. cres.

Cont! Soli *1^o TEMPO*
f

Ma per l'empio Porto - ghesse più spe.ranza omai non v'è non v'è non

2: Bassi *f*

1^o TEMPO
f

cres.

2^a Sop.

Più speranza omai non v'è no non

Cont. *sostenuta* v'è speranza omai non v'è no non

1^a Bassi Più speranza omai non v'è no non

2^a Bassi *sostenuta* v'è speranza omai non v'è no non

3^a Sop. v'è. Ma per l'empio Porto - ghesse più speranza omai non v'è non v'è non

1^a Ten. v'è. Ma per l'empio Porto - ghesse più speranza omai non v'è non v'è non

v'è. non v'è non

v'è. non v'è non

cruc.

1. Sop. **Tutti** *ff* **^** **^**

v'è spe_ranza omai non v'è più spe_ranza omai non v'è no non

1. Ten. *ff* **^** **^**

più spe_ranza omai non v'è no non

2. Ten. *sostenuta* *ff* **^** **^**

v'è spe_ranza omai non v'è..... no non

1. e 2. Bassi *sostenuta* *ff* **^** **^**

v'è spe_ranza omai non v'è..... no non

Sop.

v'è nononv'è nononv'è nononv'è nononv'è

Cont. e 2. Sop.

Ten.

v'è non v'è non v'è non v'è non

Bassi

v'è nononv'è nononv'è nononv'è nononv'è

v'è non v'è non v'è non v'è non

Tre-mi, tre-mi quel che of - fe - se la tri - bù degli Ai - mo -
 v'è. Tre-mi, tre-mi quel che of - fe - se la tri - bù degli Ai - mo -
 no!
 v'è.
cres. sempre

- rè tre-mi, tre-mi quel che of - fe - se la tri - bù degli Ai - mo -
 - rè tre-mi, tre-mi quel che of - fe - se la tri - bù degli Ai - mo -
 tre-mi!
 tre-mi!
cres. sempre

Sop e Cont.

- re - tre - mi, tre - mi, tre - mi, tre - mi quel che of.
 tre - mi, tre - mi, tre - mi, tre - mi quel che of.
 tre - mi, tre - mi, tre - mi, tre - mi quel che of.

cres.
 - fe - se la tri - bù degli Aimò - rè tre - - -
 - fe - se la tri - bù degli Aimò - rè tre - - -
 - fe - se la tri - bù degli Aimò - rè tre - - -
tutta forza
 Ped.

- mi!

- mi!

sf *coercito* *lunga*

- mi!

Di co - lui cadràtter - ra - to stermi -

sf *lunga* *Ped.*

stermi - na - to!

stermi - na - to!

sf *lunga*

- na - to stermi - na - to o - gni ser - voed o - gni sgherro. Fuo.co e

sf *lunga* *Ped.*

ff *f*

fuoco e ferro! o-gni ser-vo ed o-gni sgherro o-gni a-

fuoco e ferro! fer-ro

fer-ro fuoco e ferro! fer-ro

Sop. 4! e 3!

affrett. sempre

Cont. - si-lo e o-gni lo-co ferro e fuo-co ferro e fuo-co ferro e

si-lo e o-gni lo-co e fuo-co e fuo-co e

e fuoco e fuo-co e fuo-co e

e fuoco e fuo-co e fuo-co e

string. molto

fuoco ferro e fuoco ferro e fuoco fer - - roe fuoco

fuoco ferro e fuoco ferro e fuoco fer - - roe fuoco

fuoco ferro e fuoco ferro e fuoco fer - - roe fuoco

fuoco ferro e fuoco ferro e fuoco fer - - roe fuoco

string. molto

Ped.

UNITI

fer - - roe fuo - - - co!

fer - - roe fuo - - - co!

fer - - roe fuo - - - co!

Ped.

SCENA E DUETTINO

« Giovinetta, nello sguardo ,

ANDANTE MAESTOSO.

ff *posante* *f* ORCHESTRA

SUONO INTERNO

PIÙ MOSSO

CACICO (Dall'alto della sua tenda) *larga la frase*

Can - to di guer - ra

1° TEMPO *f* *grave* *capo*

Ca al - la mia ten - da in - tor - no è can - to di vit -

Ca

- to - - ria,

ALLF DECISO

FF

Ca

pesanti

che del nem - co fiaccherà la bo - - ria!

FF

Ca

Degli Aim - rè nel campo fulmine e

tenz

FF

Ca

l'o - dio, ed è vendetta un lam - - - po!

FF

Pod

molto legato

Musical score for the first system, featuring piano accompaniment with triplets in both hands.

Musical score for the second system, including a vocal line with *dim.* and *morendo* markings, and piano accompaniment.

ALLEGRETTO (♩ = 88)

Musical score for the third system, marked **ALLEGRETTO**, with piano accompaniment and a vocal line.

CACICO (*avanzandosi*)

(*fieramente al Coro*)

Musical score for the fourth system, including vocal lines with lyrics and piano accompaniment.

Dov' è la pri - gio -

f (aprio)

Ca

-nie - ra? dov' è la fi - - - glia

Ca

dell' odia - - to por - - to - ghe - - se?

stacc:

CECILIA

affrett: molto

(Indicando Cecilia) (Qual mo - men - - - to!)

C O R O

Ve - dila, è des - - sa!

Ve - dila, è des - - sa!

affrett: molto

ALL^o AGITATO (♩ = 444) (Il Cacicco si avvanza maestosamente verso Cecilia)

Second system of the piano introduction. The right hand continues the melodic line. The left hand accompaniment includes a *cres: molto* marking. The system ends with a double bar line.

(sollevando il velo di Cecilia)

CAC.

LENTAMENTE (♩ = 72)

Piano accompaniment for the vocal line. The right hand features chords with a *dim:* marking. The left hand plays a bass line with slurs and ties.

Ca

- se!

ALL: VIVO ($\text{♩} = 168$)

COMO

Ma la donna al-te-ra stirpe è dei bianchi; cader

Ma la donna al-te-ra stirpe è dei bianchi; cader

ALL: VIVO ($\text{♩} = 168$)

CEC: (con agomento) *up grido*

Cie-lo! Ah!.....

CAC: (frapponendosi con violenza)

de-ve! In-die-tro...

(Gli Aiorè, da questo punto, si avventano in massa alzando le clavi contro Cecilia. - Il Cacico si frappono con violenza)

de-ve!

ALL: AGITATISSIMO ($\text{♩} = 420$)

FF

ADAGIO

CAC: (cupo e con accento feroce)

Guai a chi o - sas - se sol - levar la mano... non lo vor - rebbe,

ff ADAGIO *sf* *f secco*

nol lo potreb - be il Di - o!

ff *f*

AND:° ESPRESSIVO (♩ = 66)

f *espressz* *dim:*

CAC:

dolcemente

CON MOTO (♩ = 84)

Giovi - net - ta, nello sguar - do hai un

cres. dim: *f*

C₁

ciel d'a - more accol - to; nel tuo bian - co mesto vol - to non tra -

C₁

- spare che vir - tu. Che se a ca - so a - mica sor - te or ti

animato

C₁

trasse a me vi - ci - na, schiava no, ben sì re - gi - - na

C₁

tu sarai della tribù, re - gi - - na, re - gina sarai della tri -

marc: *rall: dolce*

CRC:

(Oh! il pie- - to - so sen- - ti -

-bù.

espress:
PIU MOSSO (♩ = 408)

affrett: molto e cres:

-men- - to che in co- - stui si ge- - ne - rò

affrett: molto e cres:

rall: affrett:

..... si gene- - rò, di mio

CAC:

Giovinet - ta,

1.º Tempo

rall:

f.

Ce
pa - dre è pio la - men - - - - - to

Ca
nello sguar - do hai un ciel d'a - more ac - colto, ah!.....

Ce
ah!..... di mio pa - - - dre è un pio lamen - -

Ca
.....
giovini - - ta, nello sguar - do hai un

1^o Tempo

senza rall: *pp*

Ce
- to che entro il cor..... gli penetrò..... che entro il cor..... gli penetrò.....

Ca
ciel d'a - - more accol - to; nel tuo bian - co e mesto vol - to non tra -

Ce il cor gli pe - ne - trò..... pe - - - -

Ca - spare che vir - tu. Che se a ca - so a - mica sor - te or ti

animando

8

delicate

Ce - - - - ne - - - - trò!

Ca tras - se a me vi - ci - na, schiava no, ben - si re - gi - - - na

animando

8

ff

Ca tu sarai della tribù, re - gi - - - na tu sarai della tribù,

affrettando la frase

ff

Opp.

ah schlava no, ben-si re-gi-na

affrett. *dolcemente riten.*

Ah!..... schiava no, bensì re-gi-na tu sarai della tri-bù..... re-

CEC.

AGITATO. *a piacere ten.* *rall.* Oh!

- gi - na, re - gi - na, ah! re-gina tu sarai della tribù, sarai della tri -

AGITATO.

Ce
ciel!

Ca
- bù.

1° TEMPO.

CORO E TERZETTO

« Or bene, insano, »

(Si sente una grande agitazione in fondo dell'accampamento)

(M. M. ♩ = 160)

ALLEGRO VIVO

ff

CACICO

Qual ru - more!

cres.

CORO di AIAMO

S'appressa un prigioniero!

S'appressa un prigioniero!

(Un drappello di Aimorè conducono Pery prigioniero. Uno di essi tiene nelle mani le armi di Pery, meno l'arco ch'ei tiene appeso dietro le spalle)

CAC.

Un in.

C

CEC. (con gioia) PERY (scorgendo Cecilia)

- dia - - no! (Pe - ry!) (È sal - va... è

cres.

P

a piacere

sal - va... oh gio - ja! 8

Tempo

col canto *ff* *marcate*

CAC. con trasporto

8 Non m'in-ganno! costui mi sembrail fido dell'odiato Porto.

secondando il canto

(al Coro con gioia feroce)

c

- ghese... o pro - di,

in tempo

chi di voi ebbe il merito di vin - cere la ti - gre del de -

a piacere

ALL^o DECISO (♩=108)

c

- ser - - - to?

CORO

Niuno l'ebbe,ria for-tuna

Niuno l'ebbe,ria for-tuna, niuno l'ebbe,ria for-

ALL^o DECISO (♩=108)

Niuno l'ebbe,ria for-tuna, niuno l'ebbe,ria for-

- tuna, solo il trasse prigio - niero, chè l'impavido guer - riero come un demone pu -

cres.

4! Soli

Ma lorquando la sua

- gnò,..... come un demone pu - gnò! **Ma lor.**

ff 2! Soli

freccia, come turbine di guerra, ma lorquando la sua freccia, come turbine di

- quando la sua freccia, ma lor-quando la sua

guerra, si - bi - la - va...ei cad - de a ter - ra; fu il de -
 guerra, si - bi - la - va...ei cad - de a ter - ra; fu il de -

cres.....

in tempo

REC.

(Oh..... ge - ne - ro -
 - stin che lo do - mò!
 - stin che lo do - mò!.....

col canto **ff**

- so!
Sempre in Tempo
f *mormorando*
 Fu il de - stin che lo do - mò.....

rall.

ff

C

- 80!)

Sostenuto

dim. f^o

CAC.

(a Pery con fiera autorità)

ANDANTE MAESTOSO (♩ = 76)

M.S.

molto legato ed espressivo

M.D.

Or be - ne, in -

C

- sa - no, qual pensier, funesto ar - ca - no verso noi ti sospin -

C

- ge - a?

PERY (cupamente)

U - na e - ter - na, u - ni - ca i -

M.D.

f^o sempre molto legato ed espress.

M.S.

CAC.

P

- de. a! La ri - ve - la e an - cor sal -

PERY (con accento feroce)

C

- var - ti po - trai for - se, o Gua - ra - ny!... Ven - ni

PIÙ MOSSO

P

qui per tru - ci - dar - ti, ma la sor - te mi tra -

dim.

ALL.^o AGITATO (♩.-408)

PERY

CAC.

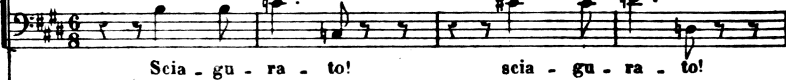
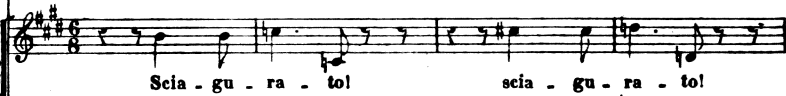

C O R O

ALL.^o AGIT.^o (♩.-408)

(Gli Aimorè fanno per avventarsi su Pery, ma il Cacicco si frappone con violenza)

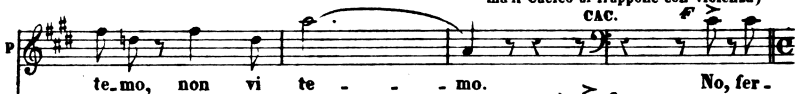

ADAGIO

Oppure

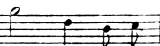

ri - to, con-su -

- matel... con-sumato non è pu - re il sa-cro ri - to, consu -
 ADAGIO *ff* *capo*

Opp.

- ma - to..... non

ANDANTINO SOSTENUTO (♩=80)

Ben marcato.

- ma - to non

è;

pria che

ff

l'em - pio si a sve - na - to esser de - - ve appien com -

f *stacc.* *ff* *f*

PIÙ MOSSO

- pi - to. Poscia l'uo - mo ma - le - det - to sa - rà

animato

CAC.

(supplice al Cieco)

*agitato**riten.*

No, non lo dir...no, non lo dir... cessa...non

pasto del banchetto agli anziani della tri - bù!...

cres. *agitato* *riten.*

*riten.**rall.*

1° TEMPO (♩ = 76)

CAC. (a Cecilia con ironia)

più! ah non lo dir... ces - sa... non più! Ah!..... io

riten. *rall.* *fp*

CAC. *Pietà.....* *pietà...* *pie - tà di lui!...* *pie -*
vo - gliojstes-so e - leg - gerti..... *a spo - sa del - la*

f *M.S.*

- tà pietà deh!... *sal - valo,.....* *pietà...*
mor - te, onde il ri - gor ri - gor..... *gli tem - peri.....*

PIÙ MOSSO (♩=88)
 PERY *ah! deh!...* *sal - va - lo, o mi vedrai pe - rir!*
 (al Cacicco) *Ah!.....*
della fatal sua sor - te, del - la fatal sua sorte.
PIÙ MOSSO (♩=88)

cres: f

PERY *animato*

m'ir - ri - di pur... m'irridi pur...

f animato

m'irri-di pur... una..... in - tre - pi-do

ff *cres.*

tu mi vedrai mo - rir! Ah! pie - -

cae.

Il so; d'amor nell'e - stasi, d'amor nell'

- ta di lui, di me!

CAC.

e - stasi morte sa - rà gio - ir, sarà gio - ir!

CORO

Nell'e - stasi d'a -

Nell'e - stasi d'a -

f *cres.*

GRANDIOSO (♩ = 76)

pie - tà pie - tà di lui!

PERY

Ah! m'ir - ri - di pur...

Ah! il so... d'amor nell'e - sta -

- mor, d'a - mor nell' e - stasi

- mor, d'a - mor... morte sa - rà gio - ir... sa - rà gio -

GRANDIOSO

f *cres.*

C
 pietà di lui!... pietà di lui!... pie - tà deh!

F
 m'irridi pur... m'irridi pur... ma..... in -

C
 - si..... morte sarà gio - ir..... morte sarà gio - ir gio -

morte sarà... morte sarà gio - ir... morte sarà gio - ir gio -

- ir..... morte sarà gio - ir..... morte sarà gio - ir gio -

sempre affrett. il moto

C
 sal - valo, pie - tà deh! sal - valo

F
 - tre - pi - do ma..... in - tre - pido

C
 - ir..... morte sarà gio - ir, gio - ir..... morte sarà gio -

- ir sa - ra gio - ir

- ir..... morte sarà gio - ir, gio - ir..... morte sarà gio -

affrett. sempre

affrett. sempre

PRESTO (♩=132) **MODERATO** (♩=66)

C
 pie - tà pie - tà

P
 tu mi ve - drai.....

C
 - ir sarà sarà gio - ir. **Orsù, tosto pre-**

C
 sa - rà gio - ir.....

C
 - ir sarà sarà gio - ir.....

declamato (ai suoi)

PRESTO (♩=132) **MODERATO** (♩=66)

ff *f^o tremolo con moto agitato*

C
 - parisi pel grande sacri- fizio; e canti e ridde o - no - rino il nume a noi pro -

a piacere

cres.

PERY Ah!..... pie-tà di lui pie-tà, o mi ve-drai pe -

CAC. Ah!..... tu mi vedrai mo - rir, tu mi vedrai mo -

- pi - - - - zio ... mor-te sa-rà gio -

sa - - - - ra

sa - - - - ra

ff *ALL. DECISO*

ff *affrettato*

- rir pe - rir!

- rir mo - rir!

- ir gio - ir!

gio - ir!

gio - ir!

ff *ff*

55426 N

INTRODUZIONE, BALLABILI E AZIONE MIMICA

Pery è tratto presso l'albero e legato.

(♩ = 184)
ALLEGRO RISOLUTO

Gli indiani si dispongono intorno al campo. Il Caclo prendendo Cecilia per la mano la conduce

a sedersi sul trono.

Nel fondo, alcune vecchie dipinte a liste nere e gialle preparano una gran bragia, lavano una

F ALL° BRILLANTE (♩ = 432)
marcato

pietra che deve servire di mensa, ed affilano i loro coltelli d'osso.

Un palo è piantato presso la mensa, e un indiano fa cenno a Pery che su quel palo sarà infitto

fra poco il suo capo.

In questo punto entra.

no dalla destra e sinistra del fondo le più belle giovani della tribù ballando, queste saranno divise in tre o quattro gruppi distinti.

cres.

BRILLANTE

In questo punto i gruppi si riuniscono sul davanti.

In questo punto i detti tre

o quattro gruppi formano un circolo in mezzo alla scena essendo la danza sempre rapidissima.

Il detto ballabile prende il primo carattere.

Ad un cenno del Cieco tutti si fermano in diagonale a destra del pubblico

ed in atto riverente al Cieco.

AND:° ESPRESSIVO (♩ = 69)

Il Caelco in piedi al trono fa un cenno alla più bella indiana, questa corre subito verso il Caelco;

fp

riceve da lui alcuni frutti, poi un vaso di vino che va ad offrire a Pery, e che Pery ricusa.

marcato
fp
poco riten.

estremamente Piano

ppp a Tempo

animando e cres. sempre più
FP
PIÙ MOSSO

Riceve poscia una specie di spada d'osso, e gli offre anche questa, che Pery lascia tosto cadere al

Il Cacico seguito dalle quattro guardie indiane, prende Cecilia per la mano e si dirigono verso il fondo con 8

del campo per dar luogo alle bizzarre danze. Le danzanti, sempre in diagonale fino a questo punto, s'in-

chinano al passaggio del Cacico e suo seguito.

PASSO SELVAGGIO

Questo ballabile sarà composto di uomini e donne della tribù.

(♩ = 84)

ALLEGRETTO
MARCATO

f marcato

pp

PASSO DELLE FRECCIE

N. B. Osservare ciò che è detto nell'ultima battuta del Passo Selvaggio.

(♩ = 404)
ALL^o. DECISO

ALL.^{to} ALLA NAZURKA (♩ = 92)

Third system of the musical score. The right hand has a section with a bracket labeled "2." and a *staccato* marking. The left hand has a steady bass line. The system concludes with a final melodic flourish in the right hand.

Fourth system of the musical score. The right hand features a dense texture of chords and a final melodic line. The left hand continues with a steady bass line. The system ends with a double bar line.

scherzando

8

8

A

A

cres.

ff

Ped.

tutto ff

7

GRAN MARCIA - BACCANALE INDIANO

N.B. (Le donne che formavano il *PASSO* delle frecce restano immobili ai primi suoni

MAESTOSO
MARCATO

ff *f* *cupo*

della *MARCIA*; e in atto di ascoltare, vanno retrocedendo poco a poco lasciando vuota la scena per dar luogo allo sfilare della Tribù.)

ff *f* *1° cupo*

ALLEGRETTO ($\text{♩} = 108$)

Gli strumenti selvaggi partono dalla 3^a quinta a dritta e facendo un mezzo circo da -

f

vanti al proscenio, prendono posto alla sinistra della Banda ordinaria, la quale si troverà al suo posto come indica il libretto.

f

12 Ragazzi indiani con giuocattoli.

Banda ordinaria

(incomincia lo sfilare di tutta la tribù dal ponte)

8

brillante

8

8

marcate

8

12 Ballerini con Clavi.

Orchestra

12 Ballerine 1^o GRUPPO

f *Animato*

12 Ballerine 11^o GRUPPO*marcato*

20 Coristi bassi con Clavi.

8

f scherz:

8

8

f

14 Coriste donne con lance *f* GRUPPO

cres:

Da questa prima battuta degli istrumenti selvaggi, il primo ed il secondo gruppo delle danzanti si avvanza facendo dei gran salti di slancio molto accendzati colla musica sino al proscenio, e dopo continuano sempre le svariate danze fino alla comparsa del Cacicco sull'alto del ponte e formando un gran circo unite insieme s'inchinano all'arrivo del Cacicco che si ferma in piedi sulla Palanchina in mezzo alla scena.

Strumenti selvaggi

20 Coristi tenori con archi e frecce

f scherzando

misurate

14 Coriste con frecce lunghe II° GRUPPO

8

f *leggero*

8

cres:

8

f *elegante*

8

Il Cacico in piedi nella Palanchina portata da quattro comparse indiane.

ff

Cecilia verrà dietro il Cacico e seguita dalle otto vecchie dipinte di giallo e nero e lunghi

marcato

coltelli d'osso alla mano.

p *dim:* *riten. sino al ...*

MARZIALE (♩ = 104)

32 Comparse indiani con ombrellini che non oltrepassano il

secondo piano del ponte ed incrociandosi fra loro, sempre fra l'alto e basso del ponte, si ferme.

ranno soltanto all'ultima battuta della Marcia.

cres.

Ped.

Le danze continuano Il Cieco in piede nella Pa-

1° TEMPO

Ped.

lanchina si ferma in mezzo alla scena attorniato dalle danzatrici, le quali ora con danze rapidissi-

Ped.

me, ora incrociandosi fra loro, finiscono facendo omaggio al Cieco a destra e a sinistra.

Ped.

marcato senza rall:

1^o TEMPO CON MOTO

LO STESSO MOVIMENTO

I ballerini uomini si fermano in fondo. I coristi uomini si fermano a destra davanti la

fff marcato il canto

banda. Le donne a sinistra. All'ultima battuta della Marcia tutti alzano le loro clavi e frecce.

Le danzanti fanno quadro a dritta e a sinistra.

marcate

fff

SCENA

« Il passo estremo »

(Dall'alto della Palanchina, in piedi, nel momento in cui finisce la Marcia e cessano le danze)

CACICO

Cessàr l'e - se - quie.

(♩ = 484)

ALL. FIVO

ANDANTE MAESTOSO (♩ = 60)

dim:

dim:

ANDANTINO (♩ = 84)

legg. e con accento

(avanzandosi verso Pery e Cecilia)

CAC:

(a Cecilia)

Tu, gentil re -

cres:

c

f *col canto*

- i - na, qual'è tra noi co - stume, concedi la suprema ora fe - li - ce d'un posse - du - to a -

c

(con ironia)

dolce *f* *con moto leggero*

- mor! Un tuo ba - cio, un tuo am -

c

(con passione) *cres:*

- ples - so in - fondano al suo cor gio - ia sì vi - va, che il mo - rir gli sia gra - to

dolce *rall:* *cres:*

c

riten:

nella dolcezza di sapersi ama - to, nella dolcezza di sa - per - si ama - to!

c

(agli altri) *a piacere*

ALL^o NON TROPPO (♩ = 400)
Strumenti selvaggi

Or si trag - ga o -

AND^{te} MOD^{to} *f* *col canto*

(a Pery e Cecilia)

o

- gnu - no E mentre il passo estre_mo omai s'ap-pre - sta,

(lanciando su Cecilia e Pery uno sguardo minaccioso)

e

ve - gliere - mo su voi dal - la fo - re - sta!

(tutti si avviano lentamente)

ALLEGRETTO (♩ = 72)

CACICO (allontanandosi)

CORO

Soprani Il passo e - stre - mo omai s'ap - pre - sta,

Tenori Il passo e - stre - mo omai s'ap - pre - sta,

Bassi Il passo e - stre - mo omai s'ap - pre - sta,

The fourth system features a choral setting with four vocal parts (Soprano, Tenor, Bass) and piano accompaniment. The lyrics are repeated for each part. The piano accompaniment is in a major key and 4/4 time.

C

veglie-re-mo su voi dal-la fo-re-sta!

Contralti Soli

veglie-re-mo su voi dal-la fo-re-sta!

veglie-re-mo su voi dal-la fo-re-sta!

veglie-re-mo su voi dal-la fo-re-sta!

C

ve - - glierem ve - - glie - rem.....

Tutti

ve - - glierem ve - - glie - rem.....

ve - - glierem ve - - glie - rem.....

ve - - glierem ve - - glie - rem.....

lunga

1.^o TEMPO (con affanno)

C *rendo... ed or fuggi, deh fuggi... t'in - vo - la, t'in -*

P *No, giam -*

1.^o TEMPO

C *- vo - la, t'invo - la, fug - gi... fug - gi,*

P *- ma - i, giam - ma - i, il fa - to mi - o qui m'inca - te - na;*

C *fug - gi, t'in vo - - - - - la, fug -*

P *ri - - maner degg' i - - - - - o!*

ff

ALL^o ANIMATO ASSAI (♩ = 460)

c
- gi! Deh! non sprezzar sì al - tie - - ro la sorte che ti a -

espress:

c
- spet - ta, l'a - tro - ce lor ven - det - ta si sfre - ri - a su

c
te... deh fuggi... fuggi fuggi...
(sotto voce con affanno)

PRAY

I gior - ni miei non cu - ro, che im - por - ta il vi - ver

c
fuggi fuggi... Ah.....l'atroce lor vendet - ta, a

P
mi - o? Nè uo - mini, nè Di - o.....saranno inciam - pi a me, sa -

*affrett.**ten.*

C *tro - ce lor ven - det - - - - - ta sisfreneria su*

P *- ran - no inciam - pi a me!*

8 *col canto*

C *te...*

P *Ah! fi - - glio qua - le son io del la fo - re - - sta, non pa -*

f *p*

C *Ma tu va - neg - gi?*

P *- ven - to, non pa - ven - to, non pa - vento il fa - to!*

ff *p*

con slancio

C Ah..... deh!..... non sprezzar deh! non sprezzar...

P Se ti sem- -bro in- -sano a' miei di- se- - -gnit' oppor-

f

C fug- -gi fug- -gi ah!.....

P re- sti in va- no, t'op- porre- sti in van..... t'opporresti in-

ten:

f

dolce **ALL^o AGITATO** (♩ = 468)

C ah!..... Se m'a- -mi deh! sì fie- - -ro non favel-

P -vano!

ALL^o AGITATO (♩ = 468)

f

C

- lar - mi, o mio fedel, ten pre - - go, che se il destin se -

C

- ve - - ro mi nie - gas - se di sal - var - ti in tal mo -

PERY

Ciel _____

The second system continues the vocal line and piano accompaniment. The vocal line has a fermata over the final note of the phrase. The piano accompaniment continues with its intricate texture.

The piano accompaniment for the second system, showing the continuation of the complex rhythmic patterns in both the right and left hands.

C

ten: *doloroso*

- mento, ah! di duolo mori - rei, in cor lo sen - to! in cor lo

P

The piano accompaniment for the third system, showing the entry of the piano part with chords and moving lines.

C

sen - to!

Violoncello

ten

A 53426 A

PERY *AND!e MODERATO**a messa voce con affetto*

come un gemito

Per.chè di me - ste lagrime vai tu bagnando il

con slancio **f**

ci - glio? Vi - cino a te, bell' ange - lo, non so temer pe -

dolcissz **ff**

- ri - glio: sul fato mio non piangere, dehl frena i tuoi so -

Ped

poco riten: *in tempo*

- spir, i tuoi soepr, dehl lasciami, o Di - o, al fianco tuo mo -

cul canto

agitato

ritenz.

-rir, al fianco tuo mo-rir deh! lasciami deh! lasciami morir al

6 6 6

ritenz.
col canto

agitato

CEC:

UN POCO PIÙ DI MOTO (♩ = 96)

con affanno

Ah! che di-ci? ah! non ri-

fian-co tuo, deh! lasciami, o Dio mo- -rir!

cres:

UN POCO PIÙ DI MOTO (♩ = 96)

f

ff

-pe- -tere que- sta tu- - a fa- tal pa- ro- -la, salvar ti

agitato

vò; quest'ul- -tima speran- za mi con- sola: salvar ti vò, salvar ti

6 3

allarg:

allarg: colla parte

C
 PERY *mezza voce* *animando*
 vò! sal - - - var - - - ti
 Perché di meste la - grime vai tu..... bagnando il ci - glio? vi - cino a

P
fp *M.S.* *M.S.* *M.S.* *M.S.*
 1^o TEMPO *M.D.* *M.D.* *M.D.*

C
anim. e cres. *animato*
 salvar..... ti vò..... Ah col
 te..... vicino a te..... qual avvi mai, qual avvi mai pe - ri - glio?

P
anim. e cres. *fp*

C
 sangue mio dei bar - ba - ri si pla - cherà il fu - ro - re; io
 Ah!..... per - - - ché?

P
Ped. *⊕ Ped.* *⊕ Ped.* *⊕ Ped.*

C

re-sto qui, tu in - vo - la, ti t'affido il ge - ni - tor, il ge - ni -

Ped. Ped. Ped.

PIÙ MOSSO AGITÓ
PERY

agitato

- tor. No, temprai tuoi martir, no, temprai tuoi mar -

CEC.

ten.

- tir. T'af - - - fido il ge - ni - tor, t'af - fi - do il ge - ni -

col canto

ALLEGRO VIVO (♩ = 100)

rall.

PERY - tor, t'affido il ge - ni - tor, t'affido il ge - ni - - tor.....

No, no, no, no, Ah!

agitato lunga rall. rall.

C

AND^{te} MODERATO
quasi Adagio

con slancio

Tu in - vo -

P

Ah! per - chè di me - ste la - gri - me ah!.....

dolciss.
Ped.

Ped.

ff legg.

C

la - ti, t'affido il ge - - nitor, t'affido il

P

per - chè di me - ste la - - gri - me

8

affrett. cres. affrett.

affrett. cres. affrett.

C

ge.nitor, il ge - ni - tor. ah in - vola.ti...

P

dolciss. per.chè di me - ste la-grime vai tu bagnando il

M.S.

ten.

f

riten.

f Ah! t'af - fi - do il geni - tor!
f ci - glio?... n.s. Deh! fre - na i tuoi mar - tir!

rall.

riten. *rall.*

PERY

MODERATO a piacere

Con la mia morte io sal - vo

morendo *MODERATO*

CEC. *agitato*ALL.^o AGIT.^o (♩=476)

il geni - to - re e te! Strano mistero è que - sto, deh! lo pale - sa a

ppp

PERY *declamato*

me!... Ma non an - co com - pren - de - sti qual de tuoi saria lo

CEC. *agitata*PERY *con forza*

scempio? Ciel!... che par - li... che di - ce - sti? Che a me so - -

lo qui s'a - spetta di pu - nir e strugger l'empio... Oh! Pe - ry, no,

rall. *dim.* *con accento feroce* CEC. *rall.* MOD.^{to}

rall. *pp* *rall.* *f* *rall.*

ALL? *AGIT?* come prima ($\text{♩} = 160$)

no, non pro - se - gui - - re, deh'ti ser - ba all' a - mor

con trasporto

mi - - o. Io t'a - mo, io t'amo, ti ser - - ba all' amor

PERY

Ta - ci ta - ci... ah, no, non dir - - - lo giunse

affrett. *rall.*

C
mi - o, io t'a - mo, oh Pe - ry!

F
l'o - ra, giun - se l'o - ra di mo - rir, giunse l'ora giunse l'ora di mo -

affrett. *rall.*

Ped.

ALL^o VIVACISSIMO (♩=492) *Tempo a Cappella*

P
- rir!

marcatissimo

C
(interno) di Amore Mor - te! mor - te! mor - te!

C
Mor - te! mor - te! mor - te!

FF *FF*

FF Suono interno

ALL^o VIVACISSIMO (♩=492) *Tempo a Cappella*

FF *FF* *ppp* *ppp*

il tradi - to.re dal Ca - ci - co fu dan - na - to; il tradi - to.re dal Ca -

il tradi - to.re dal Ca - ci - co fu dan - na - to; il tradi - to.re dal Ca -

FF *pp*

- ci - co fu dan - na - to; sia tra - fit - to, sia sbra - na - to da - gli an -
 - ci - co fu dan - na - to; sia tra - fit - to, sia sbra - na - to da - gli an -

CEC.

Ah!..... le ti - gri! sei per -
 - zian del - la tri - bù.....
 - zian del - la tri - bù.....

ff ORCH: *rall.*
 Ped.

ALLO VIVO AGIT° (♩ = 200)

- du - to, più sal - var - ti non po - trò! più sal

cres. sempre
cres. sempre

grandioso **PRAY** ♩

- var - ti non po - trò!..... Che mai fe - sti? Qui te.

marcate *affrett.* (trangugiando, non visto da Cecilia, un piccolo oggetto che tiene appeso al collo)

- muto gli assas - si - ni atten - de - rò!

(Cecilia, affranta, si volge verso il fondo e vi resta in atto di preghiera)

VIOLINI
AND:^{te} PATETICO ($\text{♩}=84$)

tutta forza
fff **fff** **fff** *dolcis.*

(da sè, dolente)

Tutto è fi - ni - to!

dim. *dim.*

P
Oh dol-ce so-gno d'amor!... fran-ger mi sen-to il

P
cor! fran-ger mi sento il cor!.....

P
Ce-ci-lia, ad-di-o!

ten. *f dim:* **ANDANTE** (♩ = 84)

ff *leggero*

poco riten: *dolente* *M.S.* *M.S.* *Ped.* *Ped.*

(in estasi)

PEKI

Oh, mia ca - pan - na! oh! fer - ti - li

M.S.

Pod. Pod.

val - li pa - terne, ad - di - o... Deh! rac - coglie - te

molto cres: *acca* *pp dolciss:*

Pod. Pod.

l'ul - timo so - spir del lab - bro mi - o!

esultando!

Oh, mia ca - pan - na, oh! fer - ti - li valli pa - ter - ne, ad

ten:

CEC. *portando*

Ah!..... ciel pie- - ta..... di quel sì fido cor..... di quel sì fi- do

- dio..... *delicate* Oh!..... *cres.*

sciolte

Ped.

C - cor oh! ciel pie- - ta, pie- - -

P - - - mia ca- panna! oh! fer- - ti- - li val- li pa- ter- - ne, ad-

con 8

Ped.

Ped.

Ped.

Ped.

cres. grandioso

C - - - ta..... di quel sì fi- do

P - - - di - - - o, ad- di - o, ad- di - - -

con 8

Ped.

Ped.

Ped.

Ped.

*ff' grandioso**al frett: molto*

TEMPO AD LIBITUM

C

cor!

declamato forte

P

-o! E poi che sen-to spegner-si la vi-ta dentro il

TEMPO AD LIBITUM

f *secondando il canto*

f *strepitoso*

ALL.^o DECISO

C

(bacia l'arco e lo spezza) Oh!

risoluto

P

cor,... l'ar-co temu-to in - fran - gasi del ge - ni -

ALL.^o DECISO

f

Ped.

vall.

ALL.^o AGITATO (♩ = 484)

agitato con affanno

C

cie-lo, che ve - di quest' o - ra lu - ne - sta, l'or - ren - da tem - pe - sta sol

P

- tor!

ALL.^o AGITATO (♩ = 484)

f

C
 puoi di - ra - dar. L'af - fan - no che l'al - ma - già tut - ta m'as - sa - le coll'

C
 an - sia mor - tale mi la - ce - ra il cor, coll' ansia mor - ta - le mi

riten: *allarg:* *rall:* **1^o TEMPO AGITATO**

C
ALL^o MOSSO (♩ = 460)

PERY la - ce - ra il cor.

con entusiasmo

Un Nu - me m'i - spi - ra, mi ren - de più for - te, ho in

ALL^o MOSSO (♩ = 460)

f e cres:

P
A Si può omettere sino al B
MENO VIVO (♩ = 88)

pet - to la mor - te, ma non so tre - mar. Di fronte la

ritenuto

tremolo

p

vedo, la guardo, la sfido, e tut-to de-

ff *f* *p* *Ped.*

CRE: *ALL^o VIVO* (♩ = 460)

p

- rido col forte mio cor, col for- - - te mio

Oh!

ALL^o VIVO (♩ = 460) *ff*

I^o TEMPO

cie - lo, che ve - di quest' o - ra fu - ne - sta, l'o - ren - da tem -

p

cor! Di fron - - - te la ve - - -

I^o TEMPO

p

rall: **GRANDIOSO** (♩ = 460) *tutta forza*

C - pe - sta sol puoi di - ra - dar L'affanno che
 P - do, la guar - do, la sfi - - - do. Di fronte la

rall: **GRANDIOSO** (♩ = 460) *marcatissime*

C l'al - ma già tut - ta m'as - sa - le coll' an - sia mor -
 P ve - do, la guardo, la sfi - do e tut - to de -

Ped.

ALL? VIVO (♩ = 476)

C - ta - le coll' ansia mor - ta - le coll' ansia mor -
 P - rido col forte mio cor! de - rido col forte mio cor! de -

ALL? VIVO (♩ = 476)

C
_ ta - le mi la - ce - ra il cor.....

P
_ rido col forte mio cor, de - ri - do col for - te mio cor.....

8

ff

C
..... *VIVO.*
Oh ciel!

P
.....
mio cor!

8

ff VIVO.

8

INVOCAZIONE

« O Dio degli Aimorè »

(M.M. 6-192)

ALL. FURIOSO.

(Detti; il Cacicò seguito da tutta la tribù degli Aimorè)

LO STESSO MOVIMENTO

(entrando minacciosi)

CACICO (ai suoi

CORO DI AIMORÈ

Mor

te! Fine al.

Mor

te!

Mor

te!

LO STESSO MOVIMENTO

che fanno per avventarsi su Pery)

Vrno mosso a piacere

(gli Aimore fanno atto di alzar le armi su Pery, ma il Cacico li trattiene)

ALL^o FURIOSO (♩=49)**CAC.** *forte declamato***ALL^o FURIOSO** (♩=49)*col canto*

MODERATO *a piacere*

mano ei dee cader col - pi - to... Ma pria prostrati al
col canto

AND^{te} CON MOTO

suolo il Dio degli Aim - re tutti im - plo - riamo, e la vit - tima a

AND^{te} GRANDIOSO (♩=80)

lui pre - gan - do of - fria - mo.

pp *cupo* *ff*

fff *pp*

(Tutti, meno il Cacico, Cecilia e Pery, s'inginocchiano)

pp

AND^{te} SOSTENUTO (♩=58)

CACICO (levando al cielo le mani)

f *pp*
 O Dio degli Ai - morè..... a noi ti

cres. *f* dim. *pp sottovoce*

f
 volgi or tu..... tut.ta si prostra a te..... la tua fé - del tribù.....

riten. (tutti s'inginocchiano, meno il Cacico)
la tua fedel tri - bù.

dim. *sf* *f*

pp sottovoce sf >

0 O Dio degli Aimò - rè..... a noi ti volgi or

pp sottovoce sf >

0 O Dio degli Aimò - rè..... a noi ti volgi or

pp sottovoce sf >

0 O Dio degli Aimò - rè..... a noi ti volgi or

pp sottovoce pp

sf > dim: senza portamento

tu:..... tut.ta si prostra a te

sf > dim: senza portamento

tu:..... tut.ta si prostra a te

sf > dim: senza portamento

tu:..... tut.ta si prostra a te

sf

CAC.

LARGO (♩=63)

sostenuto e marcato

Dal trono tuo di-scen - di, Nume del ciel pos-
 la tua tri - bù.
 la tua tri - bù.
 la tua tri - bù.

LARGO (♩=63)

- sen - te, che pari al sol ri-splen - di sul-la fedel tua gen - te.

f animando

O Dio degli Aimò - rè a noi ti volgi or

O Dio degli Aimò - rè la tu - a fedel tri - bù la

O Dio degli Aimò - rè la tu - a fedel tri - bù la

O Dio degli Aimò - rè la tu - a fedel tri - bù la

animando

CECILIA *affrett. a poco a poco*

Ah! ciel!

PERY

Ah! ciel!

CAC.

Soprant 1! tutta si prostra a te,..... si prostra a te,..... si prostra a

Soprant 2! tu - a fe.del tri - bù si prostra a te si prostra a te si

tu - a fe.del tri - bù si prostra a te si prostra a te si

tu - a fe.del tri - bù si prostra a te si prostra a te si

tu - a fe.del tri - bù si prostra a te si prostra a te si

affrett. a poco a poco e cres.

PIÙ MOSSO (♩=80)

FF

Ciel! ah! ciel! ciel!

Ciel! ah! ciell . ah!

te si prostra a te a te.

prostra a te o Dio degli Aimò - rè ah.....

prostra a te o Dio degli Aimò - rè ah.....

prostra a te o Dio degli Aimò - rè Dio degli Aimò - rè Dio degli Aimò.

prostra a te o Dio degli Aimò - rè Dio degli Aimò - rè Dio degli Aimò.

PIÙ MOSSO (♩=80)

cres. molto marcate ten. **ANDANTE MOSSO** (♩=80)

C
ciell! gran Dio gran Dio del ciel!

P
ah! gran Dio gran Dio del ciel!

C
espressivo
Di questo breve amor il fuo - co struggi.

cres. molto marcate ten.
ah! o Dio degli Aimò - rè

ten.
ah! o Dio degli Aimò - rè

cres. molto marcate ten.
- rè o Dio degli Aimò - rè

ten.
- rè o Dio degli Aimò - rè

cres. molto FF marcate ten. **ANDANTE MOSSO** (♩=80)
pp

poco a poco *FF con anima* *ten.*

..... **gran Dio gran Dio del ciel!**

FF *ten.*

Per lei sol fre - mo, ah - mè!

ten.

- nier... caduto prigio - nier..... L'estremo suo de -

FF

offriamo a te of - friamo offriamo a te!

FF *ten.*

offriamo a te of - friamo, offriamo a te!

FF *ten.*

offriamo a te of - friamo, offriamo a te!

FF *ten.*

offriamo a te of - friamo, offriamo a te!

ten.

FF con anima *ten.*

pp

Ped. Ped.

C
oh - ciel! oh

P
ahi - mè! ahi -

C
- sir, l'e - stre - mo suo so - spir..... l'estremo suo de - sir.....

sempre affrett.

offriamo a te offria - mo a

offriamo a te offriamo a

offriamo a te offriamo a

offriamo a te offriamo a

affrett.

cres. ed affrett.

ciel! ciel..... ciel..... ciel..... gran Dio del ciel che a-

-mè! abi - mè abi - mè abi - mè per lei, per lei sol

l'estremo suo so-spir, a te, a te, a te.....

cres

te offriamo a te of - fria - mo a te

te offriamo a te of - fria - mo a te

cres

te offriamo a te of - fria - mo a te

te offriamo a te of - fria - mo a te

cres. ed affrett.

Ped.

GRANDIOSO, Energico

FF *cres:*

FF *cres:*

FF *marc.*

FF *FF*

FF *FF*

FF

FF *cres:*

FF *Ped.* *Ped.* *Ped.* *Ped.* *FF* *Ped.*

do - ro, spe - me ed a - i - ta implo - ro so - lo da
 fre - mp, ma..... inva - no inva - no abi -
 of - friamo a te of - fria - mo, offriamo a te offria - mo a
 of - friamo a te, ah! ah! Dio degli Ai - mo -
 of - friamo a te, ah! ah! Dio degli Ai - mo -
 of - friamo a te of - fria - mo a te of - friamo a
 of - friamo a te of - fria - mo a te of - friamo a

f *a piena voce smorz.*
 C te! oh ciel! oh
 P - mè! ah - - - mè! ah - *rall.*
 C te o Dio degli Aimò - rè *a piena voce grandioso smorz.* tutta si prostra a
f *rall.*
 - rè, o Dio degli Aimò - rè tutta si prostra a te
f *a piena voce smorz.*
 - rè, o Dio degli Aimò - rè tutta si prostra a te a
pp *rall.*
 te a te a
pp *a piena voce smorz.*
 te a te a
Ped. f *Ped.* *Ped.* *pp* *rall.*
 Ped.

Tutta forza

molto dim. **ff** *pp* *sottorocce* *cres.*

Ciel! ah! gran Dio gran Dio del ciel.....

molto dim. **ff** *pp*

P - mè! ah! ahimè, in vano ahimè.....

molto dim. **ff** *pp*

C te ah! o Dio degli Aimo - rè.....

molto dim. **ff** *pp* *sottorocce* *cres.*

..... ah! o Dio degli Aimo - rè.....

ff *pp*

te ah! o Dio degli Aimo - rè.....

molto dim. **ff** *pp* *sottorocce* *cres.*

te ah! o Dio degli Aimo - rè.....

ff *pp*

te ah! o Dio degli Aimo - rè.....

ppp rall. 8

pp Ped. **ff** *pp* *sottorocce* *cres.*

SCENA FINALE III.

Si ode contemporaneamente alle Trombe una scarica di vari colpi di fucile.

(M. M. ♩ = 168)

ALLEGRO VIVO
AGITATO

f Suono di Trombe interne

CACICO

Che fi - - a?

cres..... sempre.....

CORO DI AMORE,

Soprani che fi - - a?

Tenori Sorpre - si sia - - - mo!

Bassi Sorpre - si sia - - - mo!

Sorpre - si sia - - - mo!

..... più

(Don Antonio seguito da un drappello di Portoghesi apparisce in fondo pel praticabile: gli Aimorè fanno una scarica di frecce, i Portoghesi un'altra di fuell, il Cacico vacilla e cade sorretto dai suoi che lo conducono via)

CECHIA

Oh! dol - ce spe - - - me!

Ab!

All' ar - mi all' ar - mi all' ar - - mi!

All' ar - mi all' ar - mi all' ar - - mi!

All' ar - mi all' ar - mi all' ar - - mi!

cres.

Sal - va son io per
all' ar - mi! all'
all' ar - mi! all'
all' ar - mi! all'

8

Ped.

(i Portoghesi, parte inseguono gli Indiani, parte restano sulla scena. Quadro generale.)

te! sal - va per te!.....

ANT.
No: t'ha sal - va - ta Id - di - o!

ar - mi! all' ar - mi!
ar - mi! all' ar - mi!
ar - mi! all' ar - mi!

8

Ped.

CALA LA TELA

