

A Madame CARVALHO

PHILÉMON
ET
BAUCIS

Opéra en 2 ou 3 actes,
de J. BARBIER et M. CARRE

Musique de

CH. GOUNOD

Paris, CHOUDENS Père & Fils, Editeurs
265, Rue St Honoré, (Près l'Assomption)

Propriété pour tous pays

Droits réservés

Imp. Rouquet Paris

PARTITION Chant et Piano réduite par H. SALOMON

PHILÉMON ET BAUCIS.

Opéra-Comique.

M^r NICOT.
M^{lle} CHAPUY.
M^r BOUHY.
M^r GIRAUDET.

PERSONNAGES.

Philémon.....
Baucis.....
Jupiter.....
Vulcain.....
Une Bacchante.

Théâtre Lyrique.

M^r FROMENT.
M^{me} CARVALHO.
M^r BATAILLE.
M^r BALANQUÉ.
M^{lle} SAX.

Sierca

Pour toute la Musique, la Mise en Scène, le droit de représentation,
S'adresser à M^r CHOUDENS PÈRE et FILS, Éditeurs-Propriétaires de PHILÉMON et BAUCIS, pour tous pays.

CATALOGUE DES MORCEAUX.

ACTE I.

INTRODUCTION PASTORALE			1.
1. DUO	Du repos voici l'heure	<i>Baucis, Philémon</i>	5.
2. CHOEUR	Filles d'Athor, folles bacchantes		16.
ORAGE			21.
3. TRIO	Étrangers sur ces bords	<i>Phil., Jupit., Vulc.</i>	24.
4. COUPLETS	Au bruit des lourds marteaux	<i>Vulcain</i>	34.
5. ARIETTE	Hé quoi? parce que Mercure	<i>Jupiter</i>	38.
5 ^{bis} MÉLODRAME			42.
6. ROMANCE	Ah! si je redevenais belle	<i>Baucis</i>	44.
7. QUARTETTINO	Prenez place à la table	<i>Baucis</i>	48.
8. FINAL	Allons! triste buveur	<i>Baucis, Phil., Jupit., Vulc.</i>	55.

ACTE II.

9. ENTR'ACTE et DANSE des BACCHANTES			65.
10. ARIETTE	Philémon m'aimerait encore	<i>Baucis</i>	75.
11. DUO	Philémon! Philémon!	<i>Baucis, Philémon</i>	83.
12. COUPLETS	Vénus même n'est pas plus belle!	<i>Jupiter</i>	93.
13. AIR	Il a perdu ma trace	<i>Baucis</i>	97.
14. DUO	Relevez-vous jeune mortelle	<i>Baucis, Jupiter</i>	110.
15. TRIO	Qu'est-ce donc? qu'avez vous	<i>Baucis, Phil., Vulc.</i>	122.
16. ROMANCE et FINAL	Sous le poids de l'âge	<i>Baucis</i>	154.

SUPPLÉMENT.

A. CHOEUR d'ÉVRESSE	Dans l'ombre de la nuit		145.
B. STROPHES	Place au chœur des bacchantes	<i>La Bacchante</i>	150.
C. CHOEUR des BACCHANTES	Filles d'Athor		159.
D. SCÈNE et CHOEUR	Arrêtez!	<i>Vulcain</i>	164.
E. CHOEUR des BLASPHEMES	Nous chantons aux lucurs		172.
F. FINAL	Jupiter!!!	<i>Jupiter</i>	177.

INTRODUCTION PASTORALE.

Allegro energico.

PIANO.

ff

ACTE I.

DUO.

№ 1.

Moderato quasi allegretto.

BAUCIS.

PHILÉMON.

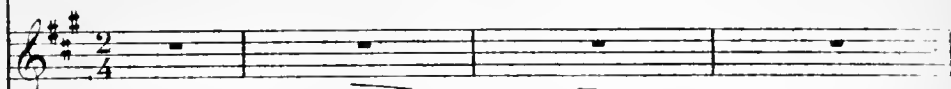

Moderato quasi allegretto.

PIANO.

BAUCIS.

PHIL.

B
meure Avant la nuit Rentrons sans bruit. — Du re - pos

T
meure Avant la nuit Rentrons sans bruit. — Du re - pos

B
voici l'heure Dans notre humble demeure Avant la nuit Rentrons sans

T
voici l'heure Dans notre humble demeure Avant la nuit Rentrons sans

B
bruit. — A - vant la nuit — Ren - trons sans bruit, —

T
bruit, — A - vant la nuit — Ren - trons sans

B
A - vant la nuit, Avant la nuit Rentrons sans bruit.

T
bruit. A - vant la nuit Rentrons sans bruit.

PHIL.

La danse n'est plus de notre âge.

BAUCIS.

Nos pieds hé - las! n'ont plus vingt ans. Ce - lui-là ! seul

PHIL.

Ce - lui-là seul

B.

est vraiment sa - ge Qui se sou - met aux lois du

P.

est vraiment sa - ge Qui se sou - met aux lois du

B.

temps. —

P.

temps. —

Chaque sai - son traîne à sa suite

BAUCIS.

Des maux — et des plaisirs di — vers — Quand nos beaux

jours — ont pris — la fui — te Ré — signons-nous, ré-signons —

PHIL.

— nous aux noirs hi — vers. — La vie est dou — ce tant qu'on

BAUCIS.

ai — me Ou aime en — cor, ou aime en — cor quand on est vieux.

BAUCIS.

PHIL.

Aimons-nous jusqu'au jour su — prême Où la mort doit fer — mer nos

Aimons-nous jusqu'au jour su — prême Où la mort doit fer — mer nos

II. yeux. — Aimons - nous jusqu'au jour su - prême Où la

P. yeux. — Aimons - nous jusqu'au jour su - prême Où la

ri -

tar - - dan - do. Adagio.

mort doit fer - mer nos yeux. —

mort doit fer - mer nos yeux. —

- tar - - dan - do. Adagio.

Allegretto. PHIL.

Mais sans re - gret et sans en - vi - e Laissons la danse et les chan -

BALCIS.

Laissons la danse et les chansons A ceux qui commencent la vi - e. Jeunes

- sous, et les chansons A ceux qui commencent la vi - e. Jeunes

ces - - cen - do -

B
fil - les jeunes fil - les jeunes fil - les, jeunes garçons, jeunes fil - les, jeunes

P.
fil - les, jeunes fil - les jeunes fil - les, jeunes garçons, jeunes fil - les, jeunes

B.
fil - les, jeunes fil - les, jeunes garçons Autrefois j'étais comme el - les

P.
fil - les, jeunes fil - les, jeunes garçons. J'étais comme eux autre -

BALCIS PHIL.

- fois Je chantais, j'avais des ai - les Comme les oiseaux des bois. Mon cœur

dim.

cresc. M.D. M.G. *cresc.*

P.
plein d'ar - deurs - nou - vel - les Frémissait d'ai - se à - ta

cen *do.* *dim.* *p*

Andante.

BALCIS.

PHIL.

voix. - Le dieu des amants fi - dè - les Un ma - tin fixa son choix Et

Allegretto.

BALCIS.

belle entre les plus belles Tu me fis l'égal des rois! Ô souviante i -

-mage Des plai - sirs d'un autre â - ge, Ô souvenir loin - tain De notre

doux ma - tin, Char - mez encor notre â - me, Ren - dez à nos vieux

jours Un ray - on de la flamme De nos jeu - nes a - mours. Ô

dim.

pp

p

souriante i - mage Des plai - sirs d'un autre â - ge, O souvenir loin -

- tain De notre doux ma - tin, Charmez eucor notre â - me, Rendez à nos vieux

jours Un ray - on de la flamme De nos jeu - nes a - mours!

dim.

BAUCIS.

pp

Souri - ante i - mage Des plai - sirs d'un autre â - ge, Souvenir loin -

pp

Souri - ante i - mage Des plai - sirs d'un autre â - ge, Souvenir loin -

p

pp

B. *tain De no - tre doux ma - tin Char - mez en - cor notre*

P. *tain De no - tre doux ma - tin Char - mez en - cor notre*

B. *à - me Ren - dez à nos vieux jours Un ray - on de la*

P. *à - me Ren - dez à nos vieux jours Un ray - on de la*

f Ped. *

B. *flamme de nos jeu - nes a - mours, Un ray - on de la*

P. *flamme de nos jeu - nes a - mours, Un ray - on de la*

p Ped. *

B. *flamme De nos jeu - nes a - mours! 0*

P. *flamme De nos jeu - nes a - mours! 0*

p *resc* *dim.* *pp*

B. *souri_ante i - mage Des plai_sirs d'un autre â - ge, O souve_nir loîn_*

P. *souri_ante i - mage Des plai_sirs d'un autre â - ge, O souve_nir loîn_*

B. *-tain De notre doux ma_tin, Charmez encor notre â - me Ren -*

P. *-tain De notre doux ma_tin, Charmez encor notre â - me Ren -*

B. *-dez à nos vieux jours Un ray - on de la flamme De nos jeu - nes a -*

P. *-dez à nos vieux jours Un ray - on de la flamme De nos jeu - nes a -*

ces cen - do. f pp

Animez beaucoup.

B. *- mours! Char_ _mez en - _cor notre*

P. *- mours! Char_ _mez en - _cor notre*

p

Animez beaucoup.

B. à - me, Ren - dez à nos vieux, jours

P. à - me, Ren - dez à nos vieux jours

B. Un ray - on de la flam

P. Un ray - on de la flam

Ped. * Ped. *

B. rit. - me De nos jeu - nes a - mours! tempo allegretto.

P. rit. - me De nos jeu - nes a - mours! tempo allegretto.

ff

CHŒUR.

2

Allegretto.

BAUCIS.

PHILEMON.

DESSUS.

TENORS. CHŒUR.

BASSES.

PIANO. *Allegretto.*

(dans la confidence)

Dessus.

Tenors.

Basses.

Fil - les d'A - thor, fol - les bac - chan - tes —

Fil - les d'A - thor, fol - les bac - chan - tes —

Fil - les d'A - thor, fol - les bac - chan - tes —

Dan - sez en vous donnant la main — Sui - vez le

Dan - sez en vous donnant la main — Sui - vez le

Dan - sez en vous donnant la main — Sui - vez le

choeur des cory - ban - -tes — Au bruit des cro - ta - les dai - rain.

choeur des cory - ban - -tes — Au bruit des cro - ta - les dai - rain.

choeur des cory - ban - -tes — Au bruit des cro - ta - les dai - rain.

1^{re} 2^e
Les loups — et les pan - thie - - - res Ga -

Les loups — et les pan - thie - - - res Ga -

Les loups — et les pan - thie - - - res Ga -

1^{re} 2^e

chés — au fond des bois A no — tre voix Quittent leurs autres soli —

— tai — res Bravous le ciel en feu! Le plaisir sen est dien!

— tai — res Bravous le ciel en feu! Le plaisir sen est

— tai — res Bravous le ciel en feu! Le plaisir sen est

Ah! Fil — les d'Atthor, folles bac — chan — tes

dien! Fil — les d'Atthor, folles bac — chan — tes

dien! Fil — les d'Atthor, folles bac — chan — tes

cresc. *ff*

Sui - vez le choeur des cory - ban - tes Au bruit des cro -

cresc. *ff*

Sui - vez le choeur des cory - ban - tes Au bruit des cro -

cresc. *ff*

Sui - vez le choeur des cory - ban - tes Au bruit des cro -

- ta - les d'ai - rain Dan - sez, dan - sez en vous don - nant la

- ta - les d'ai - rain Dan - sez, dan - sez en vous don - nant la

- ta - les d'ai - rain Dan - sez, dan - sez en vous don - nant la

main. Dan - sez, dan - sez, Suivez le choeur des co - ry - ban - tes Eu

main. Dan - sez, dan - sez, Suivez le choeur des co - ry - ban - tes Eu

main. Dan - sez, dan - sez, Suivez le choeur des co - ry - ban - tes Eu

dim *pp* *pp*

vous donnant la main. Dan - sez, dan - sez, Suivez le cheurdes co_ry -

vous donnait la main. Dan - sez, dan - sez, Suivez le cheurdes co_ry -

vous donnant la main. Dan - sez, dan - sez, Suivez le cheurdes co_ry -

dim. *dimi - nu - en -*

- ban - tes En vous donnant la main. Dan - sez, dan - sez En

- ban - tes En vous donnant la main. Dan - sez, dan - sez En

- ban - tes En vous donnant la main. Dan - sez, dan - sez En

pp

do. *p*

vous donnant la main.

vous donnant la main.

vous donnant la main.

ORAGE.

№ 2. bis

(M. 80 = 0)

Allegro.

First system of a piano score. The right hand features a complex, rhythmic pattern of chords and arpeggios. The left hand has a more melodic line with some chords. A *cresc.* marking is present in the right hand.

Second system of a piano score. The right hand continues with dense chordal textures. The left hand has a melodic line with some chords. A *cresc.* marking is present in the right hand.

Third system of a piano score. The right hand has a melodic line with some chords. The left hand features a complex, rhythmic pattern of chords and arpeggios. A *cresc. molto.* marking is present in the left hand, and a *ff* marking is present in the right hand.

Fourth system of a piano score. The right hand has a melodic line with some chords. The left hand features a complex, rhythmic pattern of chords and arpeggios. The lyrics "di - mi - nuen - do" are written below the right hand.

Fifth system of a piano score. The right hand features a complex, rhythmic pattern of chords and arpeggios. The left hand has a more melodic line with some chords.

Second system of the piano score, continuing the intricate textures from the first system.

Third system of the piano score, showing further development of the musical themes.

Adagio.

TRIO

No 3

Andante quasi adagio.

PHILEMON.

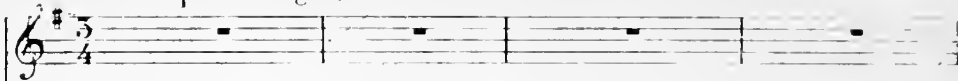

JUPITER.

VULCAIN.

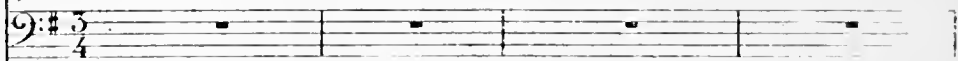

PIANO.

JUP.

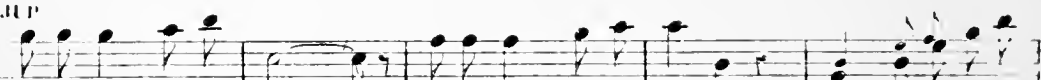

Etrangers sur ces bords — et surpris par l'o - rage De l'hospitali -

té — nous invoquons les lois, — De l'hospitali - té nous

PHIL.

invoquons les lois — So - yez les bienve - nus — et reprenez coura - ge

1. Vous qui voyez ces lieux pour la première fois,

2. Vous qui voyez ces lieux pour la première fois.

3. Le jour va disparaître, Voici la sombre

4. nuit, Dai-gne sans nous connaître Nous recevoir en ton humble ré-

5. -duit. Dai-gne sans nous connaître Nous recevoir en ton humble ré-

PRIL. Un poco animato.

En - tre
-duit, Le jour va dispa -

Il vaudrait mieux peut - ê - tre N'attendre pas la nuit,

Un poco animato.

entre et commande en maî - tre Entre et commande en
- raî - tre Voi - ci la sombre nuit Sans nous fai - re cou -
N'at - tendre pas la nuit Mais vous ê - tes le maître vous ê - tes le

maî - tre Dans mon hum - ble ré - duit, Com -
- maî - tre En - trons dans ce ré - duit,
maî - tre Comman - dez - ou vous suit, Vous ê - tes le

pp

P. *man de en maî tre Dans mon hum - ble ré -*
 J. *Sans nous fai - re con - naî - tre En - trons dans ce ré -*
 V. *maître, vous ê - tes le maî - tre Comman - dez on vous*

P. *- duit Comman - de en maî - tre Dans mon hum - ble ré -*
 J. *- duit, Sans nous fai - re con - naî - tre En - trons dans ce ré -*
 V. *suit, Vous êtes le maître, vous êtes le maî - tre Commandez on vous*

P. *- duit. L' hôte qu'un Dieu m'en - voie Est sur d'un bon ac - cueil, Sa -*
 J. *- duit.*
 V. *suit,*

(1) : au Théâtre on, passe du ♯ au ♯ page 28.

P. *f*
 - voi - e Est sûr d'un bon ac - cueil. Sa - lut — bon -
 J.
 - voi - e Nous gui - de vers ton seuil. Sa - lut — bon -
 V.
 - doi - e Par un méchant ac - cueil, Où ray - on -

f Ped. *

P. *rit.*
 - neur — et joi - - e A qui tou - che mon
 J.
 - heur — et joi - - e A qui fait bon ac -
 V.
 - nait — la joi - - e Jet - te l'ombre et le

Ped. * Ped. * *p* *rit.* suivez.

Tempo.
 P.
 seuil. —
 J.
 - cueil. —
 V.
 deuil. —

Tempo. p

rit. Même mouvement.

Voyez! la flamme luit, le bois éclate et

fu - me E - car - tez ces man -

The second system of the musical score continues the vocal line and piano accompaniment. The vocal line contains the lyrics "fu - me E - car - tez ces man -". The piano accompaniment maintains the rhythmic and harmonic structure established in the first system.

- teaux par la pluie al - lour -

The third system of the musical score continues the vocal line and piano accompaniment. The vocal line contains the lyrics "- teaux par la pluie al - lour -". The piano accompaniment continues with the same rhythmic and harmonic patterns.

- dis Et réchauffez en - fin vos membres engour -

The fourth system of the musical score concludes the vocal line and piano accompaniment. The vocal line contains the lyrics "- dis Et réchauffez en - fin vos membres engour -". The piano accompaniment continues with the same rhythmic and harmonic patterns.

VLL.

v. *dis. J'ai mal fait, j'ai mal fait de quitter ma forge et mon en-*

v. *-clume Peste soit de Bo-ré-e et d'Éo-le et de*

PHIL.

JUP.

N'insultez pas les dieux! redoutez leur courroux! Pardonnez ce blas-

vous!..

v. *-phème A sa mauvaise hu-meur— Ju-piter lui-*

- même En rit et de bon cœur! PHIL.
Veille à ta

langue... et toi, demeure à cette place Tranquillement as -

- sis Le feu charme la vue, et sa chaleur dé - lasse, Demeure à cette

place Tranquillement ass - sis Je vais chercher Bau -

1^o tempo.

E - cis, L'ôte qu'indieu m'envoie Est sûr d'un bon ac - cueil. Sa -

JLP.

Le dieu qui nous en - voie Nous qui de vers ton - seuil Sa -

VUL.

Ce bon feu qui flamboie Ce gé - néreux ac - cueil.

1^o tempo.

p rit

-lut honneur et joi - e A qui tou - che mon - seuil. -

p rit

-lut bonheur et joi - e A qui fait bon ac - cueil. -

p rit

Ont rendu quelque joi - e A mon es - prit en deuil. -

f *p* *rit colla voce.* **Tempo.** *dim.*

Ped. *

Ped. * Ped. * P. I. *

COUPLETS.

N^o 4

VULCAIN.

PIANO.

(1^{er} COUPLET) Au bruit des lourds marteaux d'ai -(2^e COUPLET) Sous les monts fer - més au ciel

- rain — Au sombre éclat de la fournaie — se —

bleu — Je commande à toute ma armée — e —

v. *mf* Dans mon em-pi-re sou-ter-rain Je marche et je respire à l'ai-

v. *mf* De noirs gé-ants maîtres du feu Au sein de l'ardente fu-mé-

mf *cr.* *sf* *p*

v. *ff* - - - se Je règne en maître souve-

v. *ff* - - - e Comme vous là-haut, — je suis

ff *ten.*

v. *p* rain! — Mais chez vous j'en ai hon-te Cha-

v. *p* roi! — Mais quand Junon m'in-vi-te A

dim.

que lorsque j'y monte J'en-ra-ge de me voir Si dif-forme, et si
lui rendre vi-si-te J'en-ra-ge de me voir Si dif-forme et si

noir. Mon as-pect vous fait ri-re Et tout bas j'entends
noir. Mon as-pect la fait ri-re Et tout

Comme le C. Gauplet.

di- - - re: Vé-nus n'a-vait pas tort. II

ppp

mé-ri-te son sort! Sans é-couter le res-te Loindu séjour cé-

v. *les - te Moi je fuis, ——— Voi - là pour -*

v. *- quoi, ——— voi - là pour - quoi, ——— voi - là pour -*

v. *- quoi d'ainèà res - ter chez moi. ———*

v. *1^{re} Fois. Pour finir.*

(2^e COUPLET) *Sous les*

ARIETTE.

N^o 5.

Allegro. (♩=144)

JUPITER.

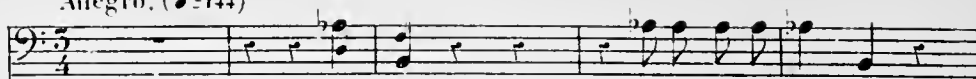

Hé quoi?..

parce que Mer - cu - re

PIANO.

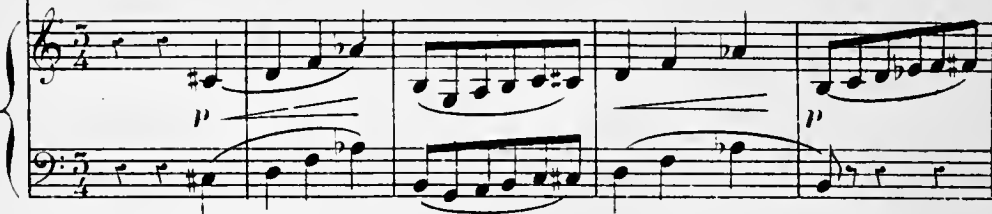

D'un souris de Cy - pris

Un matin s'est é - pris,

Entre gens bien ap -

- pris Est-ce une in - jure à je - ter les hauts cris?

Al - lons, Vulcain!

al - lons, Vul - cain!

1. *A* ta mésaven - tu - re Eus - meil - leu - re fi - gu - re, Je t'en con -

1. - ju - re, Je t'en con - ju - re Vul - cain! voy - ous, Vulcain! ——— Bannis cet air cha -

1. - grin.

1. *p* Que Vénus à la lé - gè - re S'en - flamme un peu trop souvent

1. Faut-il s'en é - ton - ner?.. ——— Quand sur le flot mou - vant J'ai

1. fait éclore un jour la reine de Cythère Dans un flocon d'écume empor-

1. -té par le vent, Dans un flocon d'écume empor - té par le

The second system continues the vocal line and piano accompaniment. The vocal line has a long note followed by a rest, then continues with the melody. The piano accompaniment maintains its rhythmic pattern, with some chordal changes in the right hand.

1. vent!... Fait-il sen éton_ner?... Fait-il sen éton_ner?..

1. Al - lons, Vulcain! al -

1. - lons, Vulcain! A ta mé_sas_yen_tu - re Fais meillen_re fi -

1. *b*

- gu - re Je t'en con - ju - re, Je t'en con - ju - re Vul - cain! voy - ons Vulcain!

1.

- Bannis cet air cha - grin, Vul - cain! Vul - cain! Voy -

1.

- ous je t'en con - ju - re, Bannis cet air cha - grin, Bannis cet air cha -

1.

- grin, Ban - nis - cet air cha - grin.

cre - scen - do

MELODRAME.

N^o 5. bis

Andantino. (60 = ♩)

BAUCIS. Mon cœur n'est pas ingrat, et les ans ne m'ont point fait ou-

PIANO

-blier les heures fortunées que je lui dois. vienne la mort et l'on pourra écrire sur

ces murs: Hymenée et l'amour, par des désirs constants. Avaient unis leurs cœurs dès leurs plus doux prin-

-cipes: Ni le tems, ni l'hymen n'éteignent leur flamme; Clotho prenait plaisir à filer cette trame

Ils surent cultiver, sans se voir assistés, Leur enclos et leur étajap par deux fois vingt

Eux seuls ils composaient toute leur république. Heureux de ne devoir à pas un domestique

Le bonheur et le gré des sous qu'ils se rendaient. Sur leur front cependant les rides s'étendaient

L'amitié modéra leurs feux sans les détruire, Et par des traits d'amour sût encore se produire!

ROMANCE.

№ 6.

Moderato quasi andantino.

BAUCIS.

PIANO.

1. COUPLET.

Ah! si je redeviens bel - le. Si son front pouvait rajeu -

dim. p

- nir, Des Dieux si la fa - veur nou - vel - le. Nous ou -

- vrait un autre a - ve - nir. Nous ou - vrait un autre a - ve

p

poco cresc.

dim.

- nir. Vert prin - temps, — re - naissante au - ro - re. D'a -
 - mour écoutant la le - çon: — Phi - lé - mon m'ai - merait en -
 - co - re. J'ai - me - rais en - cor. Phi - lé - mon. Phi - lé - mon m'ai - merait en -

- co - re. J'ai - me - rais en - cor. Phi - lé - mon. Phi - lé - mon m'ai - merait en -
 - co - re. J'ai - me - rais en - cor. j'ai - me - rais en - cor Phi - lé - mon.

- co - re. J'ai - me - rais en - cor. j'ai - me - rais en - cor Phi - lé - mon.

- co - re. J'ai - me - rais en - cor. j'ai - me - rais en - cor Phi - lé - mon.

- co - re. J'ai - me - rais en - cor. j'ai - me - rais en - cor Phi - lé - mon.

2^e COUPLET.

B

A travers les bois et la plai - - ne Les cheveux au vent, les pieds

pp *pp*

B

nus - - - - - di - rais en - cor à perdre ha - lei - - ne

p *cresc.*

B

Courant par les sentiers con - nus De l'a - mant que mon cœur a -

B

- do - re, É - cho re - di - rait le doux nom: - - - - - , Phi - lé -

poco cresc. *pp* *dim.*

B.

_mon m'aim_e - rait en - co - re, J'aime - rais encor Phi - lé -

pp

B.

- mea, Phi - lé - mon m'aim_e - rait en - co - re, J'aime - rais en -

cresc. *dim.*

II.

- cor, — j'ai - merais en - cor Phi - lé - mon .

p *pp*

cresc. *dim.* *p*

QUARTETTINO.

7.

Allegro moderato.

BAUGIS.

PHILEMON.

JUPITER.

VULCAIN.

Allegro moderato.

PIANO.

BAUGIS.

PHIL.

JUP. *p*

Accep-tez ce re-pas— Acceptons ce re-pas—

VLL. *p*

Accep-tyz ce re-pas— Acceptons ce re-pas—

BAUCIS.

PHIL. *p*

Fau-te de vin po-ta-ble Et de mets dé-li-

JUP. *p*

Fau-te de vin po-ta-ble Et de mets dé-li-

VLL. *p*

Fau-te de vin po-ta-ble Et de mets dé-li-

p

-cats Que le lait de nos chevres Rafrâichis-se vos lèvres, Que les fruits du jar-

p

-cats Que le lait de nos chevres Rafrâichis-se vos lèvres, Que les fruits du jar-

p

-cats Que le lait de vos chevres Rafrâichis-se nos lèvres, Que les fruits du jar-

p

-cats Que le lait de vos chevres Rafrâichis-se nos lèvres, Que les fruits du jar-

rit.

du Apaisent votre faim, Que les fruits du jar- din Apaisent vo - tre

du Apaisent votre faim, Que les fruits du jar- din Apaisent vo - tre

du Apaisent notre faim, Que les fruits du jar- din Apaisent no - tre

du Apaisent notre faim, Que les fruits du jar- din Apaisent no - tre

poco cresc.

suivrez.

Tempo.

faim. Que le lait de nos chè-vres Rafrâichisse vos lê - vres, Que les fruits

faim. Que le lait de nos chè-vres Rafrâichisse vos lê - vres, Que les fruits

faim. Que le lait de vos chè-vres Rafrâichisse nos lê - vres, Que les fruits

faim. Que le lait de vos chè-vres Rafrâichisse nos lê - vres, Que les fruits

rit.

Tempo.

p rit.

Adagio.

du jardin A - paisent votre faim.

du jardin A - paisent votre faim.

du jardin A - paisent notre faim.

du jardin A - paisent notre faim.

Adagio.

Tempo.

f

fz

dim.

STROPHES ET FINAL.

Œ 8.

Moderato.

BAUCIS.

PHILÉMON.

JUPITER.

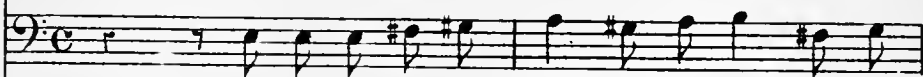

Al-lons! tris-te bu - veur! que cette on - de lim-

VULCAIN.

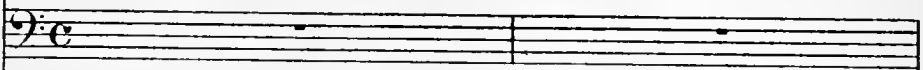

Moderato.

PIANO.

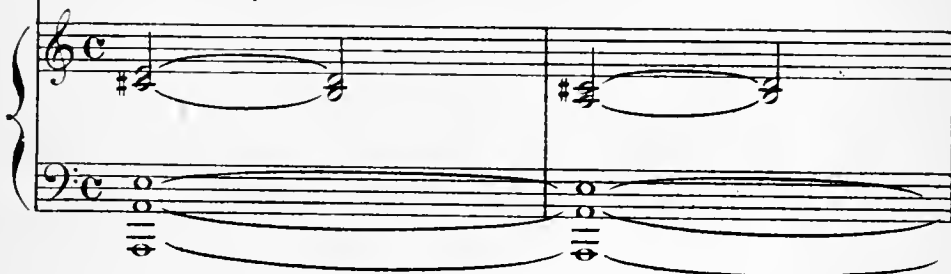

BAUCIS.

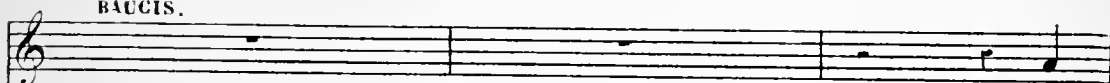

Eh!

- pi - de E - tan - che no - tre soif pour la premiè - re fois

B. *quoi? dé-jà l'amphore est vi-de.* *Andante.*

I. *El-le va sem-plier à ma*

B. *Que di-tes-vous?..*

I. *voix Ver-sez, vous dis-jel..*

pp

BAUCIS. *O pro-di-ge!*

PHIL. *O merveil-le!*

BARCIS. Andante

Fon-de se change en vin.

PHIL.

Fon-de se change en vin.

VLL.

Andante.

Voi - là bien ce qu'on nomme un breuva - ge di -

PHIL.

- vin? Com - ment ré - pa - rer no - tre fau - te? Quel mor -

f *dim.* *p*

JUP.

- tel - aurait cru recevoir un tel hôte! Re - levez vous, amis, et calmez votre et

J.

- froi - Envoyés par les dieux mon compagnon et moi Nous devons il est

pp

1. vrai, seconder leur co - le - re Mais sur vous seuls, qui les crai - gnez, S'é - tendra leur

3. main tu - lai - re Et des cieux en fu - reur — vous serez é - par -

BAUCIS. *Agitato più mosso.*

PHIL. Hé - las! hé - las! quel - les sont les vic - ti - mes Que Ju - pi -

PHIL. Hé - las! hé - las! quel - les sont les vic - ti - mes Que Ju - pi -

gnes. *Agitato più mosso.*

This system contains the piano accompaniment for the third system. It features a complex rhythmic pattern with many beamed notes. It includes a 'Ped.' marking and a star symbol.

4. - ter vengeur des cri - mes A sa jus - tice inno - le -

5. - ter vengeur des cri - mes A sa jus - tice inno - le -

B
- ra

P.
- ra.

JUP.

Jeu - nes gens ou vieil - lards son cou -

- roux at - tein - dra Tous ceux qui peuplent ce ri -

BAUCIS. PHIL.

- va - ge Grâ - ce! Pi - tié pour eux!...

JUP

É - cou - tez! é - cou -

tez!... c'est la rage Qui doit châtier les for-

-faits — A dieu! L'heure est ve_nu_e! vous, reposez en paix!

Andante quasi larghetto. (♩ = 50)

al P.

Que les songes heureux — planant sur votre

te — te — En un divin sommeil — tienent vos sens char_més!

J. Que vos cœurs restent sourds aux voix de la tem - pête - Dor -

BALCIS, Un voi - le som - bre

PHIL., Un voi - le som - bre

JUP., - mez!... Dor - mez!... Dor -

VII., Un voi - le som - bre

The second system features four vocal parts: BALCIS, PHIL., JUP., and VII. Each part has its own line of music and lyrics. The piano accompaniment continues with a similar texture to the first system, including a bass line and chords. Pedal markings are present at the bottom of the piano part.

E - tend son om - bre Sur mes yeux - a de -

E - tend son om - bre Sur nés yeux - a de -

- - - mez!... Dor - - -

E - tend son om - bre Sur leurs yeux - a de -

The third system continues with the four vocal parts and piano accompaniment. The lyrics for the vocal parts are: "E - tend son om - bre Sur mes yeux - a de -", "E - tend son om - bre Sur nés yeux - a de -", "- - - mez!... Dor - - -", and "E - tend son om - bre Sur leurs yeux - a de -". The piano accompaniment includes a bass line and chords, with multiple pedal markings.

mi fer - més. — — — — —
— mi fer - mes — — — — —
— — — — — mez! — — — — — De main, vous con nai —
— mi fer - més. — — — — —

Ped. ☆ Ped. ☆ Ped. ☆ Ped. ☆

— trez — — — — — Quand sur l'a - zur im - men - se L'an -

Ped. ☆ Ped. ☆ Ped. ☆

— ro - re é - pan che - ra — — — — — Ses rayons en flam -

Ped. ☆ Ped. ☆ Ped. ☆

J. *mes* *Com*ment *le* ciel se ven - *ge*

Ped. ☆ Ped. ☆ Ped. ☆

J. *Et* *comme* il récom - *pen* - *se* *Dor* -

Ped ☆ Ped ☆ Ped ☆

J. *- mez!*... *Dor* - *- mez!*...

Ped ☆ Ped. ☆ ☆

BALCIS. *ppp*

PHIL. *ppp* *Mon* sang se gla - *ce* . *Et* tout s'ef - *fa* - *ce* *A* mes

VUL. *ppp* *Mon* sang se gla - *ce* *Et* tout s'ef - *fa* - *ce* *A* mes

Leur sang se gla - *ce* *Et* tout s'ef - *fa* - *ce* *A* leurs

ppp ☆ Ped ☆ Ped ☆ Ped ☆ Ped ☆ Ped ☆

yeux douce-ment fer-més

yeux douce-ment fer-més

Dor - - mez...

yeux douce-ment fer-més

Ped. * Ped. * Ped. *

Dor - - mez!... Dor - - mez!... Dor - -

Ped. * Ped. * Ped. * Ped. *

- mez!...

ACTE II

ENTR' ACTE.

N° 9.

All' moderato.

PIANO.

16

do mol to

ff *ff*

Ped

dim *pp* *pp*

8

p

8

8.

8.

pp

8.

Dessus.

Tenors.

Basses.

Evo-he

Evo-he

Evo-he

ff

ARIETTE.

N^o 10.

All^o moderato.

BAUCIS.

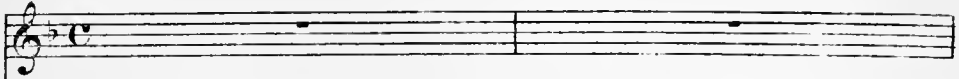

PIANO.

f

Ped. *

Ped. *

Ped. *

Ped. *

BAUCIS, (rôvant)

Phi - lé -

pp

ppp

mon m'aimerait en - co - re J'aime - rais encor Philé -

mon Phi - lé - mon m'aimerait en - co - re J'aimerais en -

The second system continues the vocal line and piano accompaniment. The lyrics are: "mon Phi - lé - mon m'aimerait en - co - re J'aimerais en -". The piano accompaniment includes some chordal textures and melodic fragments.

cor, j'aimerais en - cor Phi - lé - mon.

1^o Tempo.

(elle s'éveille)

Récit.

Éoiseau chantel... voici l'aurore

pp

Ped

pp

pp

Ô passé! c'est en vain que mon rêve t'implore! La-

Récit.

amour ne connaît plus mon nom!.. Mais que vois-je par quel pro-

p

pp Récit.

di-ge Retrouvé-je un palais, di-ge séjour des Dieux où se levait hi-

- or le toit de nos a - yeux? Qu'est de - ve - nu - - - - - notre humble

p

Adagio.
 chan - me? Où suis - je?...

Adagio.

p

Un jeune homme endormi!...

p

Piu mosso.
 Quels sou - ve - nirs con -

p *pp*

-fus Excei-le fil en ma mé-moi-re?.. Mou

coeur sa-bu-se fil?.. Ces traits!.. dois-je le

cras

croi-re?.. C'est lui!.. c'est Phi-lé-mon!..

con *da.* *f*

Ped

Et je ne ré-ve plus — Quel le nou-vel-le ardeur m'heu-

dim. *p*

-flâm-me? Quel — souf- fle me vient rai-

cras *con* *do.*

-mer?... Quel es - poir pé - nè - tre mon à - me?..

fpp *cres*

Ped

Ah! je suis jeu - ne ans -

ff *molto*

Ped

-sil... Je - suis jeu - ne! Phi - lémon peut m'ai -

ff *retenu*

All^o appassionato.

-mer! — Ah! —

ff *dim.*

Ped

La jeu - nes - se m'ien - i - vre! Je re - nais! j'ai vingt - ans! Mon cœur

p

se sont levés vite Aux ra-yons du prin-temps! La jeu-nes-se mien-

ne i-vre! de re-nais! j'ai vingt-ans! La jeu-nes-se mien-ne i-vre! de re-

mais j'ai vingt-ans! Phi-léon som-meil-le Je veux que ma

voix Doucement té-veil-le Au-si qu'autre-fois!

Je veux que ma voix Doucement té-veil-le Doucement té-

veil - le - Ainsi qu'an - tre - fois! - Ainsi qu'an - tre - fois -

Ain - si qu'an - tre - fois! - Ah!

crese. *Dim*

La jeu - nes - se m'eu - i - vre! Je re - mais! j'ai vingt - ans! Mon coeu -

pp

The third system of the score has the lyrics "La jeu - nes - se m'eu - i - vre! Je re - mais! j'ai vingt - ans! Mon coeu -". The piano accompaniment is marked *pp* (pianissimo). The piano part consists of a rhythmic accompaniment in the right hand and a bass line in the left hand.

se sent re - vi - vre Aux ra - yons du prin - tems! La jeu - nes - se m'eu -

crese.

The fourth system contains the lyrics "se sent re - vi - vre Aux ra - yons du prin - tems! La jeu - nes - se m'eu -". The piano accompaniment is marked *crese.* (crescendo). The piano part features a melodic line in the right hand and a bass line in the left hand.

i - vre! Je re - mais! j'ai vingt - ans! La jeu - nes - se m'eu - i - vre! Je re -

crese. *molto*

The fifth and final system on the page has the lyrics "i - vre! Je re - mais! j'ai vingt - ans! La jeu - nes - se m'eu - i - vre! Je re -". The piano accompaniment is marked *crese.* (crescendo) and *molto*. The piano part features a melodic line in the right hand and a bass line in the left hand.

-nais! J'ai vingt - ans! Ah! la jen -

p
cresc.

-nes se mien - i - vre de re - nais!

ff

je re - nais! j'ai vingt - ans!

colla voce *f*

DUO.

N.º 11.

Andante.

BAUCIS. *p* Philé - mon!.. Philé - mon!

PHILÉMON.

PIANO. *p* *p*

PHILÉMON
Entends-moi!.. Qui m'ap - pel - le? quel

BAUCIS
Dieu vers moi conduit tes pas. jeune fil - le? Quel Dieu?

Ne suis-je donc plus bel - le? Ou dois-je en ac - ceu - ser ta mé - moire in - fi

Ped

Ped

PHIL.

dé - le? Phlé - mon ne me connaît pas! Bau - cis te ressem -

Ammez un peu. BACIS.

- blait quand elle avait ton â - ge! Et lorsque Phlé -

Ammez un peu. **pp**

Ped

- mon voyait sur son vi - sa - ge La jeunesse et l'a - mour -

- sé - pa - nou - ir ain - si Je crois que Phlé - mon te ressemblait aus -

p *crise.*

Ped Ped

PHIL. BACIS. *Allegretto agitato.*

- si! Bau - cis!!! In - grat! mon

ff **ff** **p**

Ped

B. cœur rempli de ce qu'il ai - me sans a - voir en - ten - du ta

B. voix A - vait su tout d'a - bord te re - con - naî - tre vois! —

The second system continues the vocal line with the lyrics "voix A - vait su tout d'a - bord te re - con - naî - tre vois! —". The piano accompaniment features a more active right hand with chords and a left hand with a steady bass line. Pedal markings "Ped" and "⊕ Ped" are present below the piano part.

B. C'est le maî - tre des Dieux! — C'est Ju - pi - ter lui - mème Qui chau -

The third system begins with the lyrics "C'est le maî - tre des Dieux! — C'est Ju - pi - ter lui - mème Qui chau -". The piano accompaniment is characterized by a series of chords in the right hand, while the left hand provides a simple harmonic support. Pedal markings "⊕ Ped" are used throughout the system.

B. - geant la chau - mière En de ri - ches lam - bris Et faisant reflou -

The fourth system continues with the lyrics "- geant la chau - mière En de ri - ches lam - bris Et faisant reflou -". The piano accompaniment features a rhythmic pattern of chords in the right hand. The tempo marking "Moderato." is centered above the system. Pedal markings "Ped" and "⊕ Ped" are present.

B. - rir Sous nos mains é - tou - nés Le printemps ou - bli - é De nos jeu - nes au -

The fifth system concludes with the lyrics "- rir Sous nos mains é - tou - nés Le printemps ou - bli - é De nos jeu - nes au -". The piano accompaniment features a more active right hand with chords and a left hand with a steady bass line. Pedal markings "⊕ Ped" are used throughout the system.

PHIL.

né - es De l'hospi - ta - li - té nous a - payé le prix Ô Ju - pi - ter! pour

Ped. 15

- quoi cet - te vai - ne ri - ches - se? A quoi bon ces biens su - per -

- flus? Tu com - blais nos dé - sirs Et nous donuais bien plus En nous rendant fa -

All. moderato.

- mour et la jeu - nes - se! Ô hai - ser de feu!

Ô hai - ser de feu! Brû - lan - te ca - res - se!

Ped.

P.
vo - tre douce i - vres - se Vo - tre douce i - vres - se Fait de l'hom - me un

Ped

BAUCIS.
Dieu! Ô bai - ser de feu! Ô bai - ser de feu!

Ped

B.
Brû - lan - te ca - res - se! Vo - tre douce i - vres - se Brû - lan - te ca -

Ped

B.
- res - se! Vo - tre douce i - vres - se Vo - tre douce i - vres - se Fait de

Ped

B.
l'homme un Dieu! Ô bai - ser de feu! Ô bai -

Ped

(1) au Théâtre on passe du ☉ au ☉ page 94.

-ser de feu Vo-tre douce i-vres-se Fait u-ne Dé-es-se
 Ped \oplus Ped \oplus

Fait u-ne Dé-es-se en fai-sant un Dieu! Ô hai-
 Ped \oplus Ped \oplus Ped \oplus

-ser de feu! Ô hai-ser de feu! Vo-tre douce i-vres-se
 Ped \oplus Ped \oplus Ped \oplus

Fait u-ne Dé-es-se Vo-tre douce i-vres-se Fait u-ne Dé-
 Ped \oplus Ped \oplus tempo Ped \oplus Ped \oplus *cedez.*
cedez. *molto.* *cedez.* *rit.*

-es-se Fait u-ne Dé-es-se En fai-sant un Dieu. Ô
 Ped \oplus tempo *dim* *p* *p*

1. *toi que j'a - do - re Sou - ris au prin - temps — Je bra - ve te*

Ped \oplus Ped \oplus

1. *temps — Je suis jeu - ne en - co - re Je bra - ve le temps!*

Ped \oplus Ped \oplus *p* *cresc.*

BAUCIS.

en - do. *dim.* *p*

1. *Je suis jeu - ne en - co - re! Ô bai - ser de feu!*

Ped \oplus Ped \oplus

1. *Ô bai - ser de feu! Vo - tre douce i - vres - se Fait u - ne Dé -*

Ped \oplus Ped \oplus

- es - se Fait u - ne De - es - se En fai - sant un Dieu!
 - es - se Fait u - ne De - es - se En fai - sant un Dieu!

p *crsc.* *dim.* *p*

Ped

Ô hai - ser de feu! Ô hai - ser de feu! Ta brûlante i -
 Ô hai - ser de feu! Ô hai - ser de feu! Ta brûlante i -

p

Ped

- vres - se Fait u - ne Dé - es - se Ta brûlante i - vres - se
 - vres - se Fait u - ne Dé - es - se Ta brûlante i - vres - se

crsc.

Ped

cédez. *Tempo.*

B
Fait u - ne Dé - es - se Fait u - ne Dé - es - se En fai - sant un

cédez. *Tempo.*

P
Fait u - ne Dé - es - se Fait u - ne Dé - es - se En fai - sant un

molto. *f* *dim.* *Tempo.* *p*

cédez. Ped \oplus

B
Dieu! Bai - ser de feu! bai - ser de feu! Ta -

P
Dieu! Ô bai - ser de feu! Ô bai - ser de feu! Ta -

p *res - cen - do.* *f*

B
— brû - lante i - vresse Fait de l'hom - me un Dieu! bai - ser de

P
— brû - lante i - vresse Fait de l'hom - me un Dieu! Ô — bai - ser de

dim. *p* *res -*

Ped \oplus

B
 feu! bai-ser de feu! Ta brû-lante i-vres-se

P
 feu! Ô — bai-ser de feu! Ta — brû-lante i-vresse

cen do f f

Ped \oplus Ped \oplus

B
 Fait u-ne Dé-es-se En faisant un Dieu!

P
 Fait u-ne Dé-es-se En faisant un Dieu!

rit. rit. ff

Ped \oplus

B
 —

P
 —

Ped

Ped

COUPLETS.

N^o 12.Allegretto moderato ($\text{♩} = 66$)

JUPITER.

PIANO.

Vé - nus mé - me n'est pas plus bel - le!.. La main

du sou - ve - rain des Dieux A fait s'e - panou -

- ir en el - le Des tré - sors en - vi - és des

Un peu plus vite.

cieux! J'o bé - is à l'a - mour; jo bé - is à l'a -

Un peu plus vite.

pp

- mour qui domp - te Jupi - ter comme Eud - mi -

- on Et Phi - lé - mon ——— peut bien sans hon - te Su -

pp

colla voce.

- bir le sort... d'Amphytri - on!..

f

p

Que m'importent de vains ser_u_pu_les?... Que m'im_

_portent de vains ser_u_pu_les?... Pourquoi les terrestres époux Ne seraient-

The second system continues the vocal line and piano accompaniment. The vocal line has a melodic contour that rises and then falls. The piano accompaniment maintains a steady rhythmic accompaniment with some harmonic changes.

(Mort de Vénus)
- ils pas ridi_en_les Quand certains dieux le sont chez nous? Sans

craindre qu'un mortel l'af_fron_té, Jupi_ter suit sa passi_on

Et Phi_lé - mon ——— pent bien sans hon_te Su - bir — le —

pp

sort d'Amphytri - on Philé_mon pent bien su -

p *p*

- bir sans hon - - - te Le sort —

tr *tr* *tr* *p*

d'Amphy_tri - on

f *ff*

AIR.

N^o 13.

BAUCIS.

PIANO.

Récit.

Récit.

Musical score for the third system, including a vocal line and piano accompaniment. The vocal line includes the lyrics "Ah! pauvre Philé_ mon! Cours t'après ton bai_ser Moi, je demande".

Larghetto.

ser

p

pp

Ped \oplus

Ô riante na-

- tu - re Ô jardins em - bau - més - - Ruis - -

- seaux - au doux mur - mu - re - Tièdes zé - phirs - cieux enflam -

crca.

-més ——— Tout s'a_nime et s'é - clai - re Tout s'a_nime et s'é -

Ped ⊗

- clai - re À mes regards char_més

rit

f *dim.* *p* *crise.* *dim.* *p*

Oiseau de branche en bran - che. Volti_ge plus gaîment

Tempo.

Oiseau de branche en bran - che. Volti_ge plus gaîment De

l'ur ne qui se pen - che L'on - de

pp

Ped ⊕

cou - le et s'é - pan - che; 'Plus a - mou -

Ped ⊕

Ped ⊕

- reusement Plus amoureux - ment — L'on - de cou - le, l'onde coule et s'é -

- pan, che Plus amou - reu - se - ment — L'oiseau de branche en

poco rit.

bran - che Voltige plus gaîment * Voltige plus gaîment

poco rit.

tr.

Voltige plus gaîment Voltige plus gaîment

tr. tr. tr.

Ô ri_ante na_tu - re!

pp

Ped

Ô jar_dins em_ban_més! Ruis -

seaux au doux mur - mu - re Tiè - des zé -

- phis cieux en flam - més Tout s'a - nime et s'é -

p *triste*

- clai - re Tout s'a - nime et s'é - clai - re À mes regards char -

f *f* *dim.* *pp*

poco più.

- més Tièdes zé - phis Cieux en - flam -

pp

- més! — Tout sé - clai - re A mes re - gards — char-

cres molto

f

Ped

- més! —

rit

cres poco

dim

Allegro

Allegro

Mais

pp

Ped

chut!

Je l'entends qui m'ap-pel - - le

Ped

Je reconnais sa voix! —

Ah! per-

cedez un peu.

Ped

-fi - de Ah! cru - el - le! C'est ton é -

Allegretto.

-poux, ton époux fi - dè - le! d'un époux,

- scen - do. *f* *dim.*

qu'il est doux de ri - re! Si ma voix

dans le bois Pat - ti - re Si ma voix

dans le bois l'at - ti - re Que l'a - mour

en ce jour l'ins - pi - re Ce baiser doux et

ten - dre Qu'on fait semblant de re - fu - ser Ce baiser doux et

ten - dre Qu'on fait semblant de re - fu - ser Ce bai -

- ser doux et ten - dre C'est à lui de sa - voir le pren -

dre Ah! ah! ah!

animez un peu

p

dim. *p*

D'un époux qu'il est doux de ri - re Si ma voix

dans le bois l'at - ti - re Si ma voix dans le bois l'at -

tr

_ti - - - re Que l'a_mour l'ins_pire en ce jour Ah! -

cresc. *p*

ah! ah!

pp

ah!

Si ma voix dans le bois l'at_tire Que l'a -

pp

- mour en ce jour fins - pi - re Si ma voix

fat - - - tire En ce jour que l'a - mour fins - pi - -

- re! Ah! - re! que l'a - mour

fins - - - pi - - - re

en

er

jour.

ff

Ped

The fourth system of the musical score concludes the vocal line and piano accompaniment. The vocal line ends with a final melodic phrase. The piano accompaniment concludes with a final cadence in both hands.

DUO.

N° 14. Andante non troppo.

BAUCIS.

JUPITER.

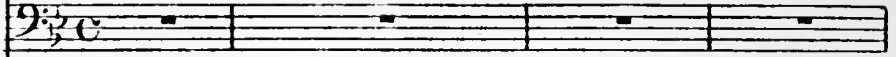

PIANO.

Andante non troppo.

p

Ped

JUPITER.

Relevez-vous, — jeune mor-

p

Ped

- tel - le Vous li - rez l'amour dans mes yeux; — Il suf-

p

Ped

- fit que vous soyez belle Pour être l'é-ga-le des Dieux! Que-

1. votre doux regard les bra-ve Ces yeux re-doutés des humains. — Ju-pi-

2. - ter vent être l'es-cla-ve Du tré-sor créé par ses

The third system continues the vocal line and piano accompaniment. The lyrics are: "2. - ter vent être l'es-cla-ve Du tré-sor créé par ses". The piano part features triplet markings (3) in the right hand.

All^o mod^{to}

Sei - gneur!

3. mais — Bau - eis, — quel le frayeur son-

The fourth system begins with the tempo marking "All^o mod^{to}". It features a vocal line and piano accompaniment. The lyrics are: "3. mais — Bau - eis, — quel le frayeur son-". The piano part has a busy accompaniment with many chords.

cédez un peu.

♩ Du Seigneur Jupi - ter la grandeur souve -

♭ - daître vous é - loi - gne de moi ?

cédez un peu.

p

Tempo.

♩ - raine Peut inspi - rer peut inspirer un peu d'ef - froi....

♭

Tempo.

♩ Après d'un a -

♭ *colla voce.*

♩ - mant plein d'ivres - se, Oubliez sa grandeur qu'il regrette aujour -

♭

cédez.

Ju - pi - ter jus - qu'à moi sa - baïsse!
 - d' hui — Ju - pi - ter vous é - lève à

All^o mod^{to}

Ô Phi - lé - mon! ne crois pas que j'ou -
 lui! Bau - cis! Bau - cis! pour un seul jour — pour un seul

All^o mod^{to}

f *dim.* *pp*

- bli - e Le doux serment qui pour jamais nous li - e Ton amour
 jour — Chè - re Bau - cis, que vo - tre cœur ou - bli - e Le ser -

seul, — ton amour seul, — Ô Philé-mouton a-mour seul miest
 — ment — qui vous li - e Qui vous lie à cet é-poux trop

cresc.

cher, Va! ne crains pas, ne crains pas que j'ou - bli - e Le doux ser -
 cher! Pour un seul jour, — pour un seul jour, — Chè - re Bau -

dum.
pp

— ment qui pour jamais nous li - e Ton amour seul, — ton amour
 — cis, que vo-tre cœur ou - bli - e Le ser - ment — qui vous

cresc.

seul — Ô Philé — mon, ton amoureux m'est cher! — Mais il est
 lie — Qui vous lie à cet é-poux trop cher! —

doux — d'ê — tre jo — li — e Aux yeux du Seigneur. Jupi —
 C'est Ju-pi-ter — qui vous supplie. Don — nez un jour à Jupi

The second system continues the musical score. The vocal line includes the lyrics and a piano accompaniment. The piano accompaniment features a prominent melodic line in the right hand, often marked with *pp* (pianissimo). Dynamics include *p* (piano) and *pp* (pianissimo).

Tempo.
 - ter. —
 - ter! —

The third system shows the vocal line and piano accompaniment. The vocal line has a few notes and rests, with the lyrics "- ter. —" and "- ter! —". The piano accompaniment features a rhythmic pattern in the right hand, often marked with *p* (piano). Dynamics include *p* (piano).

BACCIS.

Surguez-vous cependant en méditant sa per - te Que vous trom-

-pez — l'hôte empres - sé Par qui cette mai - son vous fut hier ou -

rit.

JUPITER

BACCIS. Mod!°

- ver - te? N'en est-il pas récom - pé - sé? Au delà de ses

pp *p* Mod!°

veux, s'il ne me revoit, bel - le Que pour man - di - re ma beauté —

Andante.

et me re-trou-ver in-fi - de - le.

L'a - mour ca-che-ra - sous son

Andante

pp

Allo moderato.

seigneur sei-gneur!

ai - le cette in-fi - de - li - té Est - ce lui

pp *fp* *p*

Allo moderato.

JUP.

fai - re un si mor-tel ou - tra - ge Que de vou - loir un seul bai -

pp

BAUCIS.

-ser? De peur que Ju-pi - ter - Ne - xi - ge da-van - ta - ge de n'ose - je

1^o tempo All^o moderato.

no - se - le lui re - fu - ser _____ ô Phi - lé -

Pour un seul

1^o tempo All^o moderato.

pp *p*

mon ne crois pas que j'on - bli - e Le doux ser - ment qui pour jamais nous

jour pour un seul jour chère Ba - cis, que vo - tre cœur ou -

lie - e Ton amour seul ton amour seul ô Phi - lé -

bli - e Le ser - ment qui vous li - e Qui vous

cresc.

1. mon ton a_mour seul m'est cher. Va, ne crains pas, ne crains pas que je u-

2. lie à cet é-poux trop cher. Pour un seul jour pour un seul

3. bli - e le doux ser - ment qui pour jamais nous li - e. Ton amour

4. jour chère Ban - cis que vo - tre cœur ou - bli - e. Le ser -

5. seul ton amour seul ô Phi - lé - mon, ton amour seul m'est

6. - ment qui vous li - e qui vous lie à cet é - poux trop

cher Mais il est doux d'être jo - li - e Aux yeux
 cher C'est Ju - pi - ter qui vous sup - plie Don -

— du seigneur Ju - pi - ter ô Phi - lé - mon, ton amour seul m'est
 nez un jour à Ju - pi - ter c'est Ju - pi - ter qui vous sup -

cher Mais il est doux d'être jo - li - e Aux yeux du seigneur Ju - pi - ter ô Phi - lé -
 - pli - e donnez un jour à Ju - pi - ter c'est Ju - pi -

B
-mon ton amour sei n'est cher Mais il est doux d'être jo - li - e Aux

J
-ter qui vous sup - pli - e don - nez un jour un

pp *criso.*

B
yeux du seigneur Ju - pi - ter aux yeux du sei - gneur Jupi -

J
jour à Ju - pi - ter Don - nez un jour à Jupi -

colla voce.

Ped

B
-ter

J
-ter

ff

TRIO.

N^o 13.

All. moderato.

HAUCIS.

PHILÉMON.

MEUCAIN.

PIANO.

MEUCAIN (à Haucis) (à Philémon)

Qu'est-ce donc?... qu'avez-vous? Qu'est-ce donc?... qu'avez-

PIANO.

PHIL.

HAUCIS.

-vous?... Me voir trompé par el - le!.. Voir Phi - lé - mon ja -

PIANO.

VII.

p

-loux! Fi donc! u - ne que - rel - le!; Entre a - mants! entre é -

Mod.^o assai.

VIII.

p

-poux! fi! — Au - tre - fois sans par - ta - ge, Cruel - le, tu n'ai -

M. D.

IX.

p

-mais! Tu ne me fis ja - mais Un si mor - tel ou -

M. D.

X.

pp

-tra - ge! He! quoi? ja - dis con - tents, Fait - il qu'un seul nu -

Tempo. *pp*
un peu animé.

8.

- a - ge trouble vo - tre mé - na - ge A plus de soi - xante ans! Ja - dis con -

Cédez un peu.

- tents Faut-il qu'un seul nu - a - ge Trou - ble vo - tre mé - na - ge A plus de soi - xante

PHIEMON. (*très retenu*).

ans? ah! que les Dieux per - fi - des, Ja - lous de mon bon - heur A mes tem - pes a -

(très retenu) cresc.
Plus lent.

dim.

a tempo Mod^{to} BAUCIS.

- ri - des N'ont-ils laissé les ri - des Et la paix à mon cœur?.. N'est - il

dim.

plus permis d'être bel - le Sans par - jurer sa foi — N'est - il

cres - cen - do *f*

plus permis d'être bel - le, Et suis - je cri - mi - nel - le, suis - je cri - mi -

p *cresc.* *dim.*

nel - le, Si le plus grand des Dieux a sou - pi - ré pour moi?.. Cœur de dé -

colla voce. *tempo.*

ALLAIN.

-esse ou de mor - tel - le Est par - jure à sa foi Dans leur amour fi -

de le dans leur amour fi - de - le Les hommes ne sont pas mieux partagés que

rit.
moi... C'en est fait de l'amour fi - de - le C'en est fait de sa

The second system continues the vocal line and piano accompaniment. The vocal line has a melodic line with some grace notes. The piano accompaniment features chords and moving lines in both hands. Dynamics include *f*, *dim.*, and *p*.

ritenu.
foi! Je ne croyais qu'en el - le Je ne croyais qu'en elle Et le cœur de Bau-

The third system continues the vocal line and piano accompaniment. The vocal line has a melodic line with some grace notes. The piano accompaniment features chords and moving lines in both hands. Dynamics include *ritenu.*, *p*, and *cres.*

ritenu.
N'est - ils plus permis d'être

ritenu.
- cis se re - ti - re de moi! C'en est fait, c'en est

ritenu.
Cœur de dé - esse ou de mor -

dim colla voce. *p* *tempo E.*

The fourth system continues the vocal line and piano accompaniment. The vocal line has a melodic line with some grace notes. The piano accompaniment features chords and moving lines in both hands. Dynamics include *ritenu.*, *dim colla voce.*, *p*, and *tempo E.*

bel - le Sans par - ju - rer sa foi - Nist - it
 fait de l'a - mour fi - dè - le Je
 - telle Est par - jure à sa foi, est par jure à sa foi! Dans leur a -

cresc.

plus permis d'être bel - le, Et suis-je cri - mi - nel - le suis-je cri - mi -
 ne cro - yais qu'en el - le Et le cœur - de Ban -
 - mour fi - dè - le Les hom - mes ne sont

dim. *cresc.*

- nel - le Si le plus grand des Dieux a sou - pi - ré pour moi?
 - cis - se re - ti - re de moi!
 pas mieux par - ta - gés que moi.

tempo.
p colla voce.

(à Platon)

Allons, al - lons, pas de so - le - re Prenez ex -

- em - ple sur les Dieux On dit que dans les

dieux U - ne telle a - ven - ture est assez or - di - nai - re Eh! que n'im -

porte à moi que Vénus soit lé - gè - re Je ne me règle pas sur ce qu'on fait là -

VCL.

p

-haut! Fort bien! fort bien, je ne souffle plus mot, je ne souffle plus

pp tempo. *mp*

v

mot. _____ A pai-sez-vous ma chère, a-pai-sez-

cedez.

(Allons)

v

-vous Ainsi que sur la ter - re, Les Dieux, ma chère, ont parfois le dé-

v

- faut D'être jaloux plus qu'il ne faut Qu'ils soient ja - loux! c'est leur af-

BAUCIS.

- fai - re! Il ne m'im - porte, à moi, que Vulcain soit un sot! Fort bien! fort

bien! je ne souffle plus mot, je ne souffle plus mot

De ma bon - té j'ai re - çu le sa - lai - re

Que les

ha - bi - tants des Cieux Soient ou non ce que nous sommes Prendre ex -

- em - ple sur les Dieux Ne sied point aux hom -
 - em - ple sur les Dieux Ne sied point aux hom -

- mes.
 - mes.

Vers le Ciel tournez les yeux, Et voyez ce que nous sommes. Prendre ex - em - ple

sur les Dieux Fait hon - neur aux hom - mes, Vers les
 Que les
 Que les

ha - bi - tants des Cieux Soient ou
 ha - li - tants des Cieux Soient ou
 Ciel tour - nez les yeux Et vo -

non ce que nous som - mes Prendre ex -
 non ce que nous som - mes Prendre ex -
 -yez ce que nous som - mes Prendre ex -

- em - ple sur les Dieux Ne sied
 - em - ple sur les Dieux Ne sied
 - em - ple sur les Dieux Fait hon -

B. point aux hom - mes Prendre ex - em - ple sur les

T. point aux hom - mes Prendre ex - em - ple sur les

B. - neur aux hom - mes Prendre ex - em - ple sur les

B. *rit.* Dieux Ne sied point aux hom - mes. *tr* *Allegro.*

T. *rit.* Dieux Ne sied point aux hom - mes. *tr*

B. Dieux Fait hon - neur aux hom - mes. *tr*

ROMANCE et FINAL.

N^o 16.

Andantino (56 = ♩)

BALUS

PHILÉMON.

JUPITER.

VEUCAIN.

PIANO.

Andantino.

crese.

BALUS

Sous le poids de l'â - ge Nos cœurs a - mou -

p

pp

- reux Du tems oubliaient fou - tra - ge Nous vivions heu -

B. *- reux* ——— Nous vivions heu-reux Je ne dois à vos doux per-

B. *- fi - des* Que des pleurs brû-lants Rendez-moi mes

crise. (4) *f* *dim.*

B. *ri - des* Et mes cheveux blancs ——— Rendez-moi mes

B. *ri - des* Ren - dez-moi mes che-veux blancs

Puisse la vieil_

cresc. *dim.* *p* *p*

- les - se Ra-me-ner vers nous La chaste et pu - re ten -

p

- dres - se La foi des: é - poux La foi des é -

p *p*

- poux Les a-mours ser-viront de gui-des A nos pas trem -

p

crsc. - - - ♩ *f* *dim.* *p*

B. *blants* *Rendez-moi* *mes ri-des* *Et* *mes cheuux*

B. *blants* *Rendez-moi* *mes ri-des* *Ah rendez-moi mes*

B. *ri-des Et mes cheuux* *blants!* *JUPITER.* *A son strata-*

PHILEMON. *MELCAIN.* *Que dit-el le?* *A son strata-*

-gème *Elle a pris* *Ju-pi-ter* *lui mè-* *me.*

JUPITER. BAUCIS.

Quoi Baucis! lorsque je vous ai - me! Vieil - lissez-moi da -

f *dim.* *p*

PHILEMON.

- bord... Vous m'ai - merez a - près Baucis!!!

pp *p* *crés - - -*

BAUCIS.

Philémon!!! ah! ———

- cen - - do - - - - -

f

JUPITER.

ff *Andante.*

Je devrais? mais non ta grâce enchaîne ma co -

ff *p*

1. - le - re... Bannis - sez un mortel sou - ci Je ne re - ti - re

3. pas les dons que j'ai pu fai - re Reste jeu - ne Bannis

1. je re - nonce à te plai - - - re! Mais par le

1. Styx je jure i - ci De ne plus in - voquer le Styx à la lé - gè -

All^o moderato.

1. *- re*

f *cres.* *cen.*

Moderato.

BAUCIS.

do *molto,*

Ô fé-li-ci-té ra-

- vi - e! *Viens en_cor charmer nos jours!*

f *dim.*

Allegretto.

Consacrons une autre vi - e A de nou - vel - les a - mours

p

B.  *Ô sou - ri - ante au - ro - re Qui pour*

PHIL.  *Ô sou - ri - ante au - ro - re Qui pour*

B.  *nous vient d'é - clo - re, Ô re - nais - sant ma -*

P.  *nous vient d'é - clo - re, Ô re - nais - sant ma -*

B.  *- tin De notre heu - reux des - tin Char -*

P.  *- tin De notre heu - reux des - tin Char -*

B. *mez en - cor notre â - me, Ren - dez à nos beaux jours Les ray -*

P. *mez en - cor notre â - me, Ren - dez à nos beaux jours Les ray -*

cresc.

B. *ons et la flamme De nos jeu - nes a - mours! _____*

P. *ons et la flamme De nos jeu - nes a - mours! _____*

Animez beaucoup.

f *pp* *p*

B. *Char - mez en - cor notre â - me*

P. *Char - mez en - cor notre â - me*

sup.

B. *Char - mez en - cor leur â - me*

vulg.

P. *Char - mez en - cor leur â - me*

B. Ren - dez à nos beaux jours
 P. Ren - dez à nos beaux jours
 T. 1. Ren - dez à leurs beaux jours
 T. 2. Ren - dez à leurs beaux jours

B. Les ray - ons et la flam -
 P. Les ray - ons et la flam -
 T. 1. Les ray - ons et la flam -
 T. 2. Les ray - ons et la flam -

1^o Tempo all^{to}

me De nos jeu - nes a - mours!

me De nos jeu - nes a - mours!

me De leurs jeu - nes a - mours!

me De leurs jeu - nes a - mours!

rall. *ff*

1^o Tempo all^{to}

ff

8

FIN.

CHŒUR DE LIVRESSE.

A

Lent.

Dessus.

Ténors.

Basses.

CHŒUR.

PIANO.

p

Ped. * Ped. *

Lent et langoureux.

mp

Dans l'ombre de la nuit au plaisir favo.

mp

Dans l'ombre de la nuit au plaisir favo.

mp

mp

Favorable à l'amour à Fa -

- rable Favorable à l'amour

- rable Favorable à l'amour

Ped. * Ped. *

montr

Savourons à longs traits cette ivresse ado - ra - ble Qui redou - te le

Savourons à longs traits cette ivresse ado - ra - ble Qui redou - te le

pp

Qui redoute le jour ——— *cresc.*

jour ——— D'un vol précipité les heures dans leur

jour ——— D'un vol précipité les heures dans leur

cresc.

Ped

pp

dim. Emportent nos vingt ans ———

fuite Emportent nos vingt ans ———

dim.

fuite Emportent nos vingt ans ———

dim.

pp

Ped

pp Et la jeunesse en fleur s'évanouit plus vite *p* Qu'un matin de prin -

Et la jeunesse en fleur s'évanouit plus vite Qu'un matin de prin -

p Qu'un matin de prin_tems _____

_____ *f* *p* Flot_tez exhalez-vous, soupirs, langueurs mor

_____ *f* *p* Flot_tez exhalez-vous, soupirs, langueurs mor

crés - cen - do *f* *p*

Ped

pp Dans les airs embra_sés _____

_____ *f* Où

pp _____ *f* Où

Ped Ped Ped Ped Ped

pp
Le doux bruit des bai - sers

p semble palpiter comme un battement d'ailes *pp* Le doux bruit des bai - sers
p semble palpiter comme un battement d'ailes *pp* Le doux bruit des bai - sers

ppp

- sers Le doux bruit des bai - sers

ppp
Dans l'ombre de la nuit au plaisir fa - vo -
Dans l'ombre de la nuit au plaisir fa - vo -

pp

Fa - vo - rable à l'a - mour

- ra - ble Fa - vo - rable à l'a - mour à l'a - mour
- ra - ble Fa - vo - rable à l'a - mour à l'a - mour

cresc. *pp* *pp* Qui redou.te le

Savourons à longs traits cette ivresse ado.rable Qui redou.te le jour qui redou.te le

Savourons à longs traits cette ivresse ado.rable Qui redou.te le jour qui redou.te le

p *p* *pp*

jour — Savourons à longs traits — cette ivresse ado.rable Qui redou.te le

jour — Savourons à longs traits — cette ivresse ado.rable Qui redou.te le

jour — Savourons à longs traits — cette ivresse ado.rable Qui redou.te le

p *p* *pp*

Ped \oplus Ped \oplus Ped \oplus Ped \oplus

ppp *pppp* *pppp* *pppp*

jour — Qui redou.te le jour — Qui redou.te le jour —

jour — Qui redou.te le jour — Qui redou.te le jour —

jour — Qui redou.te le jour — Qui redou.te le jour —

ppp *pppp* *pppp*

Ped \oplus Ped \oplus

STROPHES.

B

All^{mo} animato.

Vo. BACCHANTE.

Dessus.

Ténors.

Basses.

PIANO.

p

cres - - - - *cen* - - - -

- *do* - - - - *mol* - - - - *to* - - - -

Récit.

Debout! — place au chœur des bacchan_ tes

Récit Mod^{to}

Mesuré.

ff

Qui le thyrses à la main et les cheveux au vent — Enlacent dans la nuit —

— leurs danses provocan_ tes! — Loin de nous — le sommeil éner_

1^{er} tempo.

— vant! Que le tambour ré_ sonne et que la cor_ de vibre Bu_

vous — chantons frappons la ter_re d'un pied libre En a_vant — en a_vant!

p Ped ⊕

— vant! en a_vant!

ff Ped ⊕

ff Ped ⊕

Allegro

ff

ff

C'est le vin qui de nos son-ges a peu - plé les

ff *p*

cioux! — c'est le vin qui de nos

p *ff* *ff* *p*

son - ges a peu - plé les cioux!

— Chan - tons le dieu des men - son - ges cré - a - teur des

p *cres.* *f*

tempo.

dieux —

Chan-tons le dieu des men - son - ges. cré - a - teur des

Chan-tons le dieu des men - son - ges. cré - a - teur des

Chan-tons le dieu des men - son - ges cré - a - teur des

tempo.

dieux. —

1^{re} STROPHE. Plu - ton n'au - ra pas la gloi - re

2^e STROPHE. Sil - est un maî - tre su - pré - me

dieux. —

dieux. —

dé - fra - yer mon cœur! — Pa - yons cet - te

C'est Thomme i - ci bas! — Ju - pi - ter plein de lui

vieille his - toi - re d'un ri - re mo - queur Lais -
 me - me ne nous en - tend pas Bra -

- sons aux secours ho - mi - ci - des Les ci - seaux san - glants Et les
 - vous d'un dieu qui sommeil - le Éc - ter - nel - le mort Et que

pâ - les En - mé - ni - des Aux vieil - lards trem - -
 la ter - re s'e - veil - le Quand l'O - lym - pe

The third system of the score shows the vocal line with lyrics 'pâ - les En - mé - ni - des Aux vieil - lards trem - -' and 'la ter - re s'e - veil - le Quand l'O - lym - pe'. The piano accompaniment continues with its characteristic rhythmic accompaniment, supporting the vocal melody.

- blants _____ C'est le vin qui de nos
 dort _____

2^e fois volté subito.

son-ges à peu - plé les cieux! c'est le

vin qui de nos son-ges à peu - plé les cieux!

Chan-tons le dieu des men - son-ges, cré - a - leur des
suivez

dieux! La Bacchante avec les 1^{res} Dessus.

Que le tam-bour ré - son-ne que la cor-de

Que le tam-bour ré - son-ne et que la cor-de

Que le tam-bour ré - son-ne et que la cor-de

vi-bre le thyr-se dans la main et les che-veux au

vi-bre le thyr-se dans la main et les che-veux au

vi-bre le thyr-se dans la main et les che-veux au

ff *p* *p* *res*

vent le thyr-se dans la main et les cheveux au

vent le thyr-se dans la main et les cheveux au

vent le thyr-se dans la main et les cheveux au

eu - - do - - mol - - tu -

vent chan - - tons chan - - tons frappons la terre d'un pied li - -

vent chan - - tons chan - - tons frappons la terre d'un pied li - -

vent chan - - tons chan - - tons frappons la terre d'un pied li - -

ff *Ped*

CHOEUR DES BACCHANTES.

C

Allegro.

Dessus.

Fil - les d'A - thor, fol - les bac - chan - -

Ténors.

Fil - les d'A - thor, fol - les bac - chan - -

Basses.

Fil - les d'A - thor, fol - les bac - chan - -

PIANO.

- les — Dan - sez en vous donnant, la main —

- les — Dan - sez en vous donnant la main —

- les — Dan - sez en vous donnant la main —

Sui - vez le choeur des Co - ry - ban - - les - Au bruit des cro -

Sui - vez le choeur des Co - ry - ban - - les - Au bruit des cro -

Sui - vez le choeur des Co - ry - ban - - les - Au bruit des cro -

- ta - les d'ai - rain. Les loups

- ta - les d'ai - rain. Les loups

- ta - les d'ai - rain. Les loups

1^{re} Fois. 2^{me} Fois.

1^{re} Fois. 2^{me} Fois.

f

- et les pan - thé - res Ca - chés au fond des

- et les pan - thé - res Ca - chés au fond des

- et les pan - thé - res Ca - chés au fond des

dim. *f* dim.

bois A no - tre voix Quittent leurs an - tres so - li - tai -

bois A no - tre voix Quittent leurs an - tres so - li - tai -

bois A no - tre voix Quittent leurs an - tres so - li - tai -

p *cres* *cen* *di.*

Ped ⊕ Ped ⊕

- res! Bra - vous le ciel en feu! Le plai - sir seul est dieu!

- res! Bra - vous le ciel en feu! Le plai - sir seul est

- res! Bra - vous le ciel en feu! Le plai - sir seul est

ff *ff*

ah! _____ Fil - les d'A - thor, fol - les bac - chan -

dieu! _____ Fil - les d'A - thor, fol - les bac - chan -

dieu! _____ Fil - les d'A - thor, fol - les bac - chan -

ff *fp* *p* *8* *3*

-tes Sui - vez le cœur des Co - ry - ban - - tes
 -tes Sui - vez le cœur des Co - ry - ban - - tes
 -tes Sui - vez le cœur des Co - ry - ban - - tes

crs.
p *crs.* *con* *do.*

Au bruit des cro - ta - les dai - rain Dan - sez dan - sez en vous don -
 Au bruit des cro - ta - les dai - rain Dan - sez dan - sez en vous don -
 Au bruit des cro - ta - les dai - rain Dan - sez dan - sez en vous don -

f *f*

-nant la main Dan - sez dan - sez Sui - vez le cœur des Co - ry -
 -nant la main Dan - sez dan - sez Sui - vez le cœur des Co - ry -
 -nant la main Dan - sez dan - sez Sui - vez le cœur des Co - ry -

ff *ff* *ff*

poco *a* *poco*

- ban - tes En vous don - nant la main. Dan - sez dan - sez, sui - vez le

- ban - tes En vous don - nant la main. Dan - sez dan - sez, sui - vez le

- ban - tes En vous don - nant la main. Dan - sez dan - sez, sui - vez le

eres. *dim*

courdes Co - ry - ban - tes En vous don - nant la main. Dan - sez dan -

courdes Co - ry - ban - tes En vous don - nant la main. Dan - sez dan -

courdes Co - ry - ban - tes En vous don - nant la main. Dan - sez dan -

- sez en vous don - nant la main.

- sez en vous don - nant la main.

- sez en vous don - nant la main.

ff

Ped

SCÈNE ET CHOEUR.

D

Moderato maestoso.

VULCAIN

Arrêtez! —

Dessus.

Tenors.

Basses.

CHOEUR.

Que nous veut ce triste person —

Que nous veut ce triste person —

Que nous veut ce triste person —

PIANO.

f

dim

An nom du Dieu puis —

- na - ge Que nous veut ce triste person - na - ge?

- na - ge Que nous veut ce triste person - na - ge?

- na - ge Que nous veut ce triste person - na - ge?

dim

Pod

- sant qu'on brave et qu'on ou - trage Auda-ci-eux mor-tels qui souillez ses an -

Ped

- tels — Je viens, sui-vi par la tem - pè - te Interrompre vos

Ped

jeux — Et trou-bler vo - tre fê - te!.

All^{to} moderato.

Ped

p Quel est ce ri - si - ble de vin Cet oi - seau de mauvais pré -

Quel est ce ri - si - ble de vin Cet oi - seau de mauvais pré -

Quel est ce ri - si - ble de vin Cet oi - seau de mauvais pré -

Ped

crese.

- sa - ge? Ce fou chargé d'un noir mes - sa - ge Dont la voix nous menace en

- sa - ge? Ce fou chargé d'un noir mes - sa - ge Dont la voix nous menace en

- sa - ge? Ce fou chargé d'un noir mes - sa - ge Dont la voix nous menace en

crese. *pp*

vain? Que leste ce fou chargé d'un noir mes - sa - ge Dont la voix nous menace en

vain? Que leste ce fou chargé d'un noir mes - sa - ge Dont la voix nous menace en

vain? Que leste ce fou chargé d'un noir mes - sa - ge Dont la voix nous menace en

Mod^{to} maestoso. VULCAIN.

vain? Jupiter notre maître En ces lieux va pa -

vain?

vain?

raî - tre Et vous al - lez con - naî - tre Le pou - voir de son

cras

Ped

bras . Croyez à ma me - nace ! Im - plorez vo - tre

en *do.*

Ped

grâ - ce ! Où toute votre ra - ce est vou - ée au tré -

acc. *for.*

Ped

pas ! Hors d'i - ci ! Qu'ou - le chasse ! Hors d'i -

Al? *sub. ff* *ff*

Hors d'i - ci ! Qu'ou - le chasse ! Hors d'i -

Hors d'i - ci ! Qu'ou - le chasse ! Hors d'i -

Ah! mal - heur! mal - heur à qui por -
 - ci! Qu'on le chasse!
 - ci! Qu'on le chasse!
 - ci! Qu'on le chasse!
 - te sur moi la main!
 Hors d'i - ci! Qu'on le chasse! Hors d'i -
 Hors d'i - ci! Qu'on le chasse! Hors d'i -
 Hors d'i - ci! Qu'on le chasse! Hors d'i -

Musical score for a vocal and piano piece. The score is in 3/4 time and B-flat major. It features a vocal line with lyrics and a piano accompaniment. The lyrics are: "Ah! mal - heur! mal - heur à qui por - ci! Qu'on le chasse!" repeated three times, followed by "- te sur moi la main!" and "Hors d'i - ci! Qu'on le chasse! Hors d'i -" repeated three times. The piano part includes various textures, including chords and melodic lines, with dynamic markings like "ff" and "f".

Ah! — mal — heur! — mal — heur à qui por —
 — ci! Qu'on le chas — se!
 — ci! Qu'on le chas — se!
 — ci! Qu'on le chas — se!

— te sur moi la main! de suis Vul — cain!

Ha! ha! ha! ha! Vulcain le forge — ron Ha! ha! ha! ha! Vulcain le diendit.
 Ha! ha! ha! ha! Vulcain le forge — ron Ha! ha! ha! ha! Vulcain le diendit.
 Ha! ha! ha! ha! Vulcain le forge — ron Ha! ha! ha! ha! Vulcain le diendit.

ALL. Récit.

- forme! C'est bien! C'est bien! vous périrez! a-dieu! -pas. Que la foudre éclate ou

- forme! Que la foudre éclate ou

- forme! Récit. Que la foudre éclate ou

Ped \oplus Ped \oplus

dor-me Dans les mains de Jupi-ter Dis-lui que nous bra_vons et les cieux et l'en-

dor-me Dans les mains de Jupi-ter Dis-lui que nous bra_vons et les cieux et l'en-

dor-me Dans les mains de Jupi-ter Dis-lui que nous bra_vons et les cieux et l'en-

ALL.

C'est bien! c'est bien!

- ter Dis-lui que nous bravons et les cieux et l'enfer Hors d'i-ci! hors d'i-

- ter Dis-lui que nous bravons et les cieux et l'enfer Hors d'i-ci! hors d'i-

- ter Dis-lui que nous bravons et les cieux et l'enfer Hors d'i-ci! hors d'i-

Vous pé-ri-rez! ——— a —

- ci! re - tourne à ton en - clu - me! Hors - di -

- ci! re - tourne à ton en - clu - me! Hors - di -

- ci! re - tourne à ton en - clu - me! Hors - di -

Ped ⊕ Ped ⊕

- dieu! ———

- ci! ———

- ci! ———

- ci! ———

Ped > ⊕ > Enchaînez E

CHOEUR DES BLASPHEMES.

E

All.^o con fuoco. (M.M. $\text{♩} = 60$)

Dessus.

Nous! chan -

Ténors

Nous! chan -

Basses

Nous! chan -

PIANO.

- tous aux lu - eurs de l'é - clair qui s'al - lu - me!

- tous aux lu - eurs de l'é - clair qui s'al - lu - me!

- tous aux lu - eurs de l'é - clair qui s'al - lu - me!

Les Dieux s'en vont! les Dieux s'en vont!

Les Dieux s'en vont! les Dieux s'en vont!

Les Dieux s'en vont! les Dieux s'en vont!

les Dieux s'en vont! les Dieux s'en vont!

les Dieux s'en vont! les Dieux s'en vont!

les Dieux s'en vont! les Dieux s'en vont!

Ped

A nous le ciel, la terre et l'on - de! L'hom - me seul est

A nous le ciel, la terre et l'on - de! L'hom - me seul est

A nous le ciel, la terre et l'on - de! L'hom - me seul est

maître du monde! Les Dieux s'en vont! — les Dieux s'en vont! —

maître du monde! Les Dieux s'en vont! — les Dieux s'en vont! —

maître du monde! Les Dieux s'en vont! — les Dieux s'en vont! —

Les Dieux sont morts! Sur nous en vain la

Les Dieux sont morts! Sur nous en vain la

Les Dieux sont morts! Sur nous en vain la

Ped Φ Ped Φ Ped Φ

fou - dre gron - de! L'hom - me seul est maître du monde!

fou - dre gron - de! L'hom - me seul est maître du monde!

fou - dre gron - de! L'hom - me seul est maître du monde!

4 3 2.

Les Dieux s'en - vont! les Dieux sont morts! Sur nous en vain la

Les Dieux s'en - vont! les Dieux sont morts! Sur nous en vain la

Les Dieux s'en - vont! les Dieux sont morts! Sur nous en vain la

fou - dre gron - - - de! Noy - ous dans la

fou - dre gron - - - de! Noy - ous dans la

fou - dre gron - - - de! Noy - ous dans la

cou - pe pro - fon - de Les vains son - cis - et le re -

cou - pe pro - fon - de Les vains son - cis - et le re -

cou - pe pro - fon - de Les vains son - cis - et le re -

Ped

Ped

mords! Les Dieux s'en vont! les Dieux sont

mords! Les Dieux s'en vont! les Dieux sont

mords! Les Dieux s'en vont! les Dieux sont

ff

morts! les Dieux sont

morts! les Dieux sont

morts! les Dieux sont

morts!

morts!

morts!

FINAL

F

And^{te} maestoso.

JUPITER.

Dessus. *ff* Ju-pi-ter!!!

Ténors. *ff* Ju-pi-ter!!!

Basses. *ff* Ju-pi-ter!!!

PIANO. *ff*

JUPITER.

C'en est fait! race in-fa-me!

p

L'A-chéron te ré-cla-me! Dis-pa-

crest. *ff*

-rais pour toujours - Dans - l'éternel - le nuit!

ff

Dessus.

Grâ - ce! Grâ - ce!

Ténors.

Grâ - ce! Grâ - ce!

Basses.

Grâ - ce! Grâ - ce!

fff Ah!!!

fff Ah!!!

fff Ah!!!

8