

N

Madame Surber

---

Hommage très-respectueux

Charles Grisart

Décembre 1873

*Théâtre des Bouffes-Parisiens.*

# LA QUENOUILLE de VERRE

Opéra-Bouffe  
en  
trois Actes

Paroles de

M. M.

**ALBERT MILLAUD**

et

**H. MORENO.**

PARTITION.

Piano et Chant

Prix net. 12<sup>f</sup>.

MUSIQUE DE  
**CHARLES GRISART**

Réduction pour Piano et Chant par **LÉON ROQUES.**

Paris, AU MÉNESTREL 2<sup>bis</sup> Rue Vivienne, HEUGEL & C<sup>ie</sup> Edit<sup>rs</sup>

Propriété pour tous pays.

# La QUENOUILLE de FERRE

Opéra-Bouffe en trois Actes.

Paroles de M.M.<sup>rs</sup> A. WILLAUD & H. MORENO

Musique de

## CHARLES GRISART

Représenté pour la 1<sup>re</sup> fois au théâtre des Bouffes-Parisiens le 7 Novembre, 1873.

### DISTRIBUTION

Myosotis.....	M <sup>me</sup> PESCHARD	La Connétable (La Comtesse, M.M <sup>mes</sup> .....	JUDIC
Le Connétable (Le Comte) M.M <sup>rs</sup> .....	HOMERVILLE	Lucette.....	DEBREUX
Clos-Vougeot.....	GEORGES	Arthémise.....	A. CUINET
S <sup>t</sup> Estéphe.....	GAUDY	1 <sup>re</sup> et 2 <sup>me</sup> D <sup>l</sup> es d'honneur.....	{ ROSE MARIE SUZANNE
Réné.....	HAMBURGER	3 <sup>me</sup> et 4 <sup>me</sup> .....	{ A. VIE DUCLOS

Pages. Archers, Suivantes de la Comtesse, Hussards, Paysans, Paysannes,  
Pour la mise en scène, s'adresser à M.<sup>r</sup> DESMONTS, régisseur général des Bouffes-Parisiens.

### TABLE DES MORCEAUX

#### ACTE 1<sup>er</sup>

		Pages
	Ouverture.....	1
1	{ A. Introduction.....	13
	{ B. Chœur des Patrouilles.....	13
	{ C. Sérénade.....	23
2	Couplets de la Connétable.....	33
3	Duo des 2 Gentilhommes.....	38
4	Air de Myosotis.....	48
5	Couplets du Connétable.....	56
6	Chœur de la Noce.....	61
7	Chœur.....	72
	{ A. Scène.....	73
8	{ B. Chanson de la Quenouille.....	77
	{ C. Final.....	87
	Du haut des tourelles.....	13
	Amus, tenons-nous sur nos gardes.....	23
	Là, dit-elle au marin.....	33
	Helas! c'est un dur mécompte.....	38
	Je suis Baron de S <sup>t</sup> Estéphe.....	48
	Ah! quel beau métier.....	56
	Plus épris que Roméo.....	61
	Ah! quel beau jour.....	72
	Le temps est passé.....	73
	Vous connaissez ce talisman.....	77
	Ulysse envoyage partant.....	87
	C'est parfait, je n'ai plus de doute.....	

#### ACTE II

	Entr'acte.....	94
9	{ A. Chœur.....	97
	{ B. Chanson à boire.....	103
	{ C. Scène.....	112
	{ D. Angelus.....	117
10	{ A. Duo.....	123
	{ B. Sonnet.....	127
11	La Lettre.....	144
12	Ronde des Hussards.....	150
	{ A. Chœur des Fileuses.....	156
13	{ B. Légende du Fil.....	160
	{ C. Scène.....	169
	{ D. Final-Valse.....	173
	Pendant que le Seigneur touche.....	103
	Joyeux buveurs, sous la tonnelle.....	112
	Elle est charmante, son histoire.....	117
	Chut! voici l'heure.....	123
	Vous avez donc oublié.....	127
	Si vous m'aimiez.....	144
	Ne sais écrire ni lire.....	150
	Catimini! Catimini!.....	156
	Filons, Filons.....	160
	Comme une eau qui coule.....	169
	Je la tiens, mon Ariane.....	173
	Allons à l'ouvrage.....	

#### ACTE III

	Entr'acte.....	182
14	Chœur.....	186
15	Couplets des D <sup>l</sup> es d'honneur.....	188
16	Les droits du Seigneur.....	191
17	Réverie.....	197
18	Couplets.....	200
19	Final.....	206
	Soyons partout, préparons tout.....	186
	On le sait, quand une fille.....	188
	C'est un droit.....	191
	Tu dors, tout bas ton sein respire.....	197
	Ne grondez pas, mon cher époux.....	200
	Vous avez dû lire.....	206

Imp. Serenus Paris

1036282

ORCH. COMP.  
Cl. LA.  
Coss. RE.  
Pist. LA.  
Timb.  
Triangle.  
Tamb. de basq.  
Tamb.  
G. C. et  
Cymb.

# LA QUENOUILLE DE VERRE

Opéra-bouffe en 3 Actes.

Musique de

## CHARLES GRISART.

Paroles de MM. ALBERT MILLAUD et H. MORENO.

**Allegro.**

OUVERTURE.

TUTTI.

PIANO.

Timb.  
G.C.

G<sup>de</sup> Fl.  
H<sup>b</sup>  
Cl.  
p  
Triangle.

TUTTI.

Timb.  
G.C.

TUTTI.

Triangle.

Timb.  
G.C.

Harm.

p

Quatre - scen - do.

Timb.

Fl. Cl.  
TUTTI.  
*ff*  
Timb. G.C.

H<sup>b</sup>  
4<sup>a</sup> Cor.  
*p*

Fl. tr. 8<sup>va</sup>  
Cl. B<sup>is</sup>  
Cordes pizz.

**And.<sup>no</sup> con moto.**  
G<sup>de</sup> Fla. Oct.  
*p*  
*dolce.*  
*pp* 2<sup>a</sup> Cor. 4<sup>a</sup> Cor.  
V<sup>llo</sup> C. B.

*poco rit.* **a Tempo.**

H<sup>b</sup> Cl.  
mf  
Corns. B<sup>ns</sup>  
Alto.  
C-B. Vlle

*rit.*

4<sup>th</sup> VP  
sf

**a Tempo.**  
Horn.

mf Qual. trem.

pp

Qual.

B<sup>ns</sup>

Fl.  
H<sup>b</sup> Cl.

*poco rit.*

pp

Mouv! de Valse.

4VP

Fourth system of the musical score, continuing the melodic and bass lines with slurs and accents.

**a Tempo.**

Second system of the piano score, featuring a vocal line. The lyrics "cre - - scen - - do." are written under the vocal notes. The piano accompaniment continues with a steady rhythmic pattern.

Third system of the score, showing woodwind parts. The Clarinet (Cl.) and Flute (Fl.) parts are marked with dynamics *fp*, *mf*, and *p*. The piano accompaniment consists of sustained chords.

Fourth system of the score, continuing the woodwind parts. The Clarinet (Cl.) is marked *solo.* and the Flute (Fl.) part is also present. The piano accompaniment remains in the background.

Quel.

Fifth system of the piano score, showing the continuation of the piano accompaniment with various rhythmic patterns and slurs.

*poco rit.*

**a Tempo.**

Sixth system of the piano score, concluding the page. It features a melodic line in the right hand and a rhythmic accompaniment in the left hand.

*mf* *pp*

Cl. sobr. Hrb solo.

*p*

*poco rall.*

a Tempo.

*mf*

*più forte.* *p*

All<sup>o</sup> vivace.

Même mouv!

Quad. Cors ten. Cl. Cre - scen - do.

Fl. H<sup>th</sup> Cuivres. Cre - ple Fl.

8 scen

do. en élargissant.

TUTTI. ff. Tamb. G.C.

Cl.  
Crs.

Quat.

The Clarinet (Cl.) and Cymbal (Crs.) enter. The Clarinet part is marked 'Quat.' and features a melodic line with grace notes. The Cymbal part provides a rhythmic accompaniment.

TUTTI al Fine.

*ff*

The 'TUTTI al Fine' section begins with a forte (*ff*) dynamic. It features a dense texture with multiple voices and instruments playing in unison or harmony.

*tr*

A section featuring a trill (*tr*) in the upper voice. The right hand has a melodic line with trills, while the left hand provides a rhythmic accompaniment with chords.

8

*ff*

(RIDEAU)

Enchaînez avec le N°1.

N° 1.

(A) INTRODUCTION.

(B) CHŒUR DES PATROUILLES.

(C) SÉRÉNADE.

Andantino.

Au lever du Rideau.

MYOSOTIS.

LA COMTESSE.

TÉNORS.

BASSES.

PIANO.

Andantino. (A) INTRODUCTION.

(écho.)

1<sup>re</sup> SENTINELLE. (On entend la voix des sentinelles dans la coulisse.)

Andante.

*f* Du haut des tou - rel - les

3<sup>e</sup> SENT.

*p* Les hi - boux, -

2<sup>e</sup> SENT.

*mf* Où sont les hi - boux, -

1<sup>re</sup> SENT.

Où sont les hi - boux, -

5<sup>e</sup> SENT.

*p* Garde à

2<sup>e</sup> SENT.

*mf* Prenez garde à vous.

1<sup>re</sup> SENT.

*f* Veillez, senti-nel-les, Prenez garde à vous.

Cors.  
B<sup>ns</sup>

*p*  
Quat.

5<sup>e</sup> S.  
VOUS.

G<sup>le</sup> Fl.  
P<sup>le</sup> Fl.  
Cl.  
1<sup>re</sup> Cor.

All.<sup>o</sup> marcato.

1<sup>re</sup> V<sup>ln</sup>  
*p*  
2<sup>de</sup> V<sup>ln</sup>  
Alto.

F<sup>le</sup> Pist.  
1<sup>re</sup> Cor.  
Quat. pizz.  
B<sup>ns</sup>  
Timb.  
*pp*

(B) CHŒUR DES PATROUILLES.

1<sup>re</sup> patrouille conduite par CLOS VOUGEOT.

TÉNORS.

A - mis, te - nons-nous sur nos gar - -

2<sup>e</sup> patrouille conduite par S<sup>t</sup>. ESTÈPHE.

BASSES.

A - mis, te - nons-nous sur nos gar - -

- des, Marchons à pas très-lents, Marchons à pas très - lents, -

- des, Marchons à pas très - lents, -

1<sup>er</sup> Cor.

1<sup>er</sup> Cor. Alto.

Vlle

Pour - sui - vons, pour - suivons de nos - hal - lebardes Et les voleurs et

Pour - sui - vons, pour - suivons de nos - hal - lebardes Et les voleurs et

les voleurs et les ga - lants. A - mis, te - nous - nous sur nos  
 les voleurs et les ga - lants. A - mis, te - nous - nous sur nos

Cl.

*p*

gar - des, Marchons à pas très-lents très-lents très-lents très-lents très  
 gar - des, Marchons à pas très

*cre - sc.*

*cre - scen - do.*

lents, Pour - suivons, pour - suivons de nos hal - le - bar - des  
 lents, Pour - suivons, pour - suivons de nos hal - le - bar - des

*f*

Harm.

Quat.

*f*

Tamb.

Et les voleurs et les voleurs et les ga - lants. Pour\_suivons,

Et les voleurs et les voleurs et les ga - lants. Pour\_suivons,

Fl. 3

*fp*

pour\_suivons de nos hal - le - bar - des Et les voleurs et les voleurs et

pour\_suivons de nos hal - le - bar - des Et les voleurs et les voleurs et

Fl. 3

*f*

Cordes.

*f*

les ga - lants. — Pour défen - dre l'honneur des bel - les, — Nous servons

les ga - lants. — Pour défen - dre l'honneur des bel - les, —

*ff*

*ff*

TUTTI.

*ff*

les ma - ris ja - loux. S<sup>t</sup> ESTÈPHE.  
(Parlé) J'ai l'air d'un archer c'est un loup!

Maris ja - loux.

Quat. *Bm* *p* Quat. seul.

*f* Pour défen - dre les ci - ta - del - les, — Il ne faut pas comp - ter sur

Pour défen - dre les ci - ta - del - les, —

*f* TUTTI. Quat. *Bm*

nous. CLOS VOUGEOT.  
(Parlé) On me connaîtra tout à l'heure! *f* Pour défen - dre les

Compter sur nous.

Pour défen - dre les

Quat. seul. *p* *f* TUTTI

ci - ta - del - les, Il ne faut pas compter sur nous

ci - ta - del - les, Il ne faut

Cordes.

Comp - ter sur

pas compter sur nous, comp - ter sur nous.

*dim.*

*dim.*

H<sup>b</sup> Cl.

B<sup>on</sup>

*mf* Cuivres.

*p*

nous. — Tenons-nous sur nos gar - des, Marchons à pas très-

*p*

A - mis, tenons-nous sur nos gar - des,

Bois.

*p* Cordes.

Fl.  
H<sup>b</sup>  
Cl.  
F<sup>g</sup> 1<sup>o</sup> 2<sup>o</sup> 3<sup>o</sup>

lents, très lents, très lents, très lents, très lents, — Pour \_ suivons, *f*

Marchons à pas très lents, — Pour \_ suivons, *f*

Horn.

*f* Quat.

Tamb.

pour \_ suivons de nos hal - le - bar - des Et les voleurs et

pour \_ suivons de nos hal - le - bar - des Et les voleurs et

les voleurs et les ga - lants, Pour \_ suivons pour \_ suivons *fp*

les voleurs et les ga - lants, Pour \_ suivons pour \_ suivons *fp*

de nos hal - le - bar - des Et les voleurs, et les voleurs et  
 de nos hal - le - bar - des Et les voleurs, et les voleurs et

1<sup>re</sup> Cor.  
Pist.

les ga - lants. — A - mis, a -  
 les ga - lants. — A - mis, — te - nous - nous sur nos  
 les ga - lants. — A - mis, Mar -

*p* les patrouilles s'éloignent.

Quat.

B<sup>uo</sup>

The second system continues the vocal and piano parts. The vocal lines have lyrics 'les ga - lants. — A - mis, a -' and 'les ga - lants. — A - mis, — te - nous - nous sur nos'. The piano accompaniment includes a quartet part (Quat.) and a bassoon part (B<sup>uo</sup>). Dynamics include *p*. There are triplets and a fermata in the piano part.

- mis  
 gar - des, Marchons à pas lents, marchons à pas très - lents,  
 - chons, marchons à pas lents, marchons à pas très - lents, —

Cl.

1<sup>re</sup> Cor.

The third system continues the vocal and piano parts. The vocal lines have lyrics '- mis' and 'gar - des, Marchons à pas lents, marchons à pas très - lents, - chons, marchons à pas lents, marchons à pas très - lents, —'. The piano accompaniment includes a clarinet part (Cl.) and a first cornet part (1<sup>re</sup> Cor.). Dynamics include *p*.

A - mis a - mis

A - mis, tenons-nous sur nos gar - des, Marchons à pas

A - mis, Mar - chons - marchons à pas

*p*

Quat.

Cl.

1<sup>er</sup> Cor.

*p*

Buo

lents, marchons à pas très - lents, à pas très -

lents, marchons à pas très - lents, à pas très -

1<sup>er</sup> Pist. ten.

lents, à pas très - lents.

lents, à pas très - lents.

*dim.*

*pp*

*ff*

TUTTI.

Timb.

# C. SÉRÉNADE.

All<sup>o</sup> moderato.

## MYOSOTIS.

Hautb. *pizz.*

On voit apparaître Myosotis au-dessus d'un créneau. Il s'avance jusqu'au pied de la

*très léger p* Cl. B<sup>on</sup>

2<sup>d</sup> Viol. Altus } *pizz.*

tout, tire une guitare de dessous son manteau et attaque la 1<sup>re</sup> Strophe de la Sérénade.

G<sup>de</sup> Fl.

Hautb. Fl. 2<sup>d</sup> Cor.

M. 1<sup>re</sup> STROPHE.

*p* Là

Cl. B<sup>on</sup> Cordes.

1<sup>er</sup> Cor. 1<sup>er</sup> Cor. B<sup>on</sup>

M. *là, dit el-le au ma-rin,*

Hautb.

*p*

M. *Le flot dé-fer-le,*

Hautb. col canto. 6<sup>de</sup> Fl.

M. *Vois-tu la per-le, Là*

1<sup>re</sup> Fl. col canto. Hautb.

M. *— dans l'humide é-criin, Je veux dans l'on-de La per-le*

M. *poco rit.* **a tempo.**

blon - de, La per - le blon - de, Va,

*suivez.* 3<sup>o</sup> 2<sup>d</sup> Cor.

M. *poco rall.*

dit elle au ma - rin, Si tu

H<sup>rb</sup> col canto.

M.

me cueil - les Là, dans ces

Fl. 8<sup>ve</sup> 4<sup>ve</sup> V<sup>cl</sup> Al<sup>to</sup>.

M.

ver - tes feuil - les, La per - le des a -

G<sup>de</sup> Fl. H<sup>rb</sup>

M. *f* *p rit.*

mours, Je aime - rai je aime

Harm.

*f* *p* *suivent.*

Bes. Cordes.

M. *a tempo.*

rai tou - jours.

*a tempo.*

*tr* *ff* *a tempo.*

Cl. gdyu Alto.

*très léger.*

*p*

M. *rit*

I - ra la pren - dre I - ra la pren -

*a tempo.* *poco rall.*

- dre, Là dans le grand flot bleu.

2<sup>d</sup> Cor

M. D'u - ne voix clai - re Il fit u -

LA COMTESSE (dans la coulisse).

Ah!

M. - ne pri - è - re Et l'en - fant plon -

L. O. Ah! Et l'en - fant plon -

M.  
- gea, — Mais — ne — re — pa — rut — ne — re — pa —

La C.  
- gea, — Mais — ne re — pa — rut — ne re — pa —

*f* *pp* *rit.*

*f* *pp* *rit.*

*f* *pp* *suivez.*

**a tempo.**

M.  
- rut ja — mais.

La C.  
- rut ja — mais.

*tr*

**Tempo 1<sup>o</sup>** Myosotis, entendant les patrouilles, disparaît.

2<sup>d</sup> Cor solo.  $\Delta$  1<sup>er</sup> Cor solo.  $\Delta$  Cordes.

*mf* *p* *echo.* *p*

(Rentrée des patrouilles).

A - mis, tenons-nous sur nos gar -  
A - mis, tenons-nous sur nos gar -

Quat.  
Timb.

- des, Marchons à pas très-lents, très-lents, très-lents, très-lents, très-  
- des, Marchons à pas très -

*sf*  
lents, — Pour - suivons, pour - suivons de nos hal - le - bar - des  
*sf*  
lents, — Pour - suivons, pour - suivons de nos hal - le - bar - des  
*sf*

Et les voleurs et les voleurs et les ga - lants, —

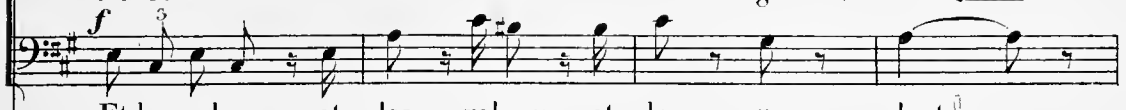

Et les voleurs et les voleurs et les ga - lants. —

Cor.  
Pist.

A - - mis, a - - mis

A - - mis, — te\_nous nous sur nos gar - des,  
(les patrouilles s'éloignent).

A - - mis, Mar - - chons —

Quat.

B<sup>1</sup>

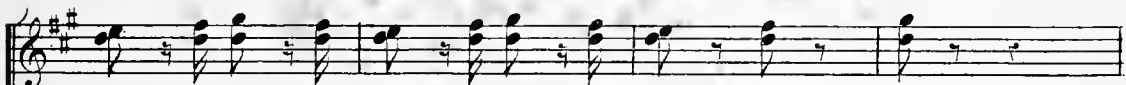

Mar - chons à pas lents, marchons à pas très - lents,

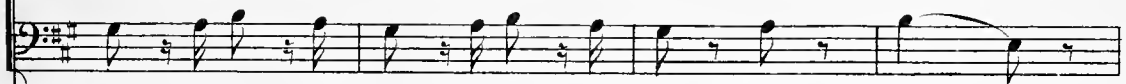

Mar - chons à pas lents, marchons à pas très - lents, —

Cl

1<sup>er</sup> Cor.

A - - mis, a - - mis

A - - mis, te\_nous nous sur nos gar - des,

A - - mis, Mar - - chons

Quat.

pp

Mar\_chons à pas lents, marchons à pas très - lents, à

Mar\_chons à pas lents, marchons à pas très - lents, à

Cl.

1<sup>re</sup> Cor.

1<sup>re</sup> Vp.

1<sup>re</sup> Pist.

pas très - lents à pas très - lents.

pas très - lents à pas très - lents.

TUTTI.

dim.

pp

ff

Timb.

N° 2.

ORCH. COMPLET.

Clav. en La.  
Cors en Mi.  
Pist. en La.  
Timb.  
Tamb.

COUPLETS DE LA CONNÉTABLE.

RÉP. Voici la situation!

Allegretto.

LA COMTESSE.

PIANO.

1<sup>er</sup> COUPLET.

*rit.*

I. C. *rit.*  
 \_mour. Femme d'un homme de guerre, Quel en - nui mortel, hé -

1<sup>re</sup> Cor. *rit.*  
 il. V<sup>o</sup> pizz. *rit.*  
 Cl. *rit.*  
 4<sup>e</sup> Cor. *rit.*  
 Bas. *rit.*  
 suirez.

**Piu lento.**

I. C. **Piu lento.**  
 \_las! Tous les jours, j'attends, j'es - pè - re Mon ma - ri ne m'entend

**Piu lento.**  
 Quat.

**a tempo.**

I. C. **a tempo.**  
 pas. Tous les jours, j'attends, j'es - pè - re... Mon ma -

**a tempo.**  
 mf

I. C.  
 \_ri ne comprend pas!

Harm.  
 f Triang.  
 Quat. Timb.

TUTTI

2<sup>d</sup> COUPLET.

1<sup>re</sup> V<sup>o</sup>  
P Quat.

Dans la chambre so - li - tai - re Mon ma - ri, qui ren - tre

1<sup>re</sup> V<sup>o</sup>  
C.

tard, Fourbit ses ar - mes de guerre, Son bras - sard et son cuis -

rit. Piu lento.

1<sup>re</sup> V<sup>o</sup>  
C.

\_sard. Et, tan - dis que pauvre femme, Je lui dis: bonsoir tout bas, Il me

1<sup>re</sup> Cor.  
Fl. V<sup>o</sup> pizz.  
Al.  
Bass.  
1<sup>re</sup> Cor.  
Cl.  
Bass.  
Quat.

suivent.

1<sup>a</sup> C.

dit: bonsoir ma - da - me.. Mon ma - ri ne m'entend pas. Il me

(baillant) a tempo.

1<sup>a</sup> C.

dit: bonsoir ma - da - me... Mon ma - ri ne comprend

a tempo.

*mf*

1<sup>a</sup> C.

pas.

Horn.

*f* Triang.

Quat

suivrez.

Timb.

TUTTI

SORTIE.

MÊME ORCH.

RÈP. Allons, Mesdames!

Allegretto.

LA COMTESSE

Qu'il est dur d'être la femme D'un ma - ri qui n'entend

DAMES  
D'HONNEUR.

TUTTI.

*f* *p*

PIANO

Quat.

Plus lent.

a tempo.

pas. Qu'il est dur d'être la fem - me D'un ma - ri qui n'entend pas.

Qu'il est dur d'être la fem - me D'un ma - ri qui n'entend pas. Harm.

Plus lent. *mf* *f* Trian.

Quat.

Timb.

TUTTI.

ORCH. COMPLET.  
Clar. en Sib.  
Cors en Fa.  
Pist. en Sib.  
Timb.  
G. Caisse.  
Tamb.

DUO DES DEUX GENTILSHOMMES.

RÉP. C'est désespérant.

Allegretto.

SAINT ESTÈPHE.

CLOS-VOUGEOT.

PIANO.

Je suis ba\_ron de saint Es\_

TUTTI. Cors, B<sup>7</sup>  
f p Quad. f p  
Timb. G.C.

\_tè - phe!  
(Parlé)  
De saint Es - tè\_phe! Vi - da - me suis de Clos-Vou\_

Fl. Cl. f v<sup>3</sup> TUTTI. f p  
Timb. G.C.

(Parlé)  
De Clos-Vou\_ geot! A cent\_ quar\_tiers mon nom se

Fl. Cl. f v<sup>3</sup> TUTTI. f p  
Timb. G.C.

S'EST. (Parlé) 3

gref - fe Voilà son

(Parlé) 3

H<sup>b</sup> Son nom se greffe! J'ai cent quartiers, voilà mon lot! —

Cl. E.V<sup>o</sup>

bois.

Cordes.

S'EST. lot! Un des - tin plein de ja - lou - si - e... —

Harm. 3

mf

Quat.

CLOS-V. Un sort ja - loux qui me dé - plaît... ah! — Ma donné

Fl. Cl. E.V<sup>o</sup>

p

Cl. Cor. B<sup>b</sup>

C.V. ce sot pour so - si - e! — Ma don - né ce sot pour re -

S'EST.

Quat. trem.

S'É. *flet!* sot pour so \_ si \_ e, M'a don \_ né ce...

C.V. M'a don \_ né ce... p<sup>te</sup> Fl. sot pour re \_

Cuivres Fl. H<sup>b</sup>

C.V. *flet!*

1<sup>re</sup> Cl. 2<sup>e</sup> Cl. Al. *eres - - cen - - do.*

vll<sup>e</sup>

S'É. Gentilshommes Ah! nous sommes Gais compè\_res Très-courtois,

C.V. hobereaux! deux jumeaux, Gais compè\_res Très-courtois,

Fl. 1<sup>re</sup> Fl. H<sup>b</sup> *mf* Cl.

Quat. pizz. Tromb.

S'É. Les deux frè \_ res Si \_ a \_ mois, Deux co \_ pies!

C.V. Les deux frè \_ res Si \_ a \_ mois, Deux so \_ sies!

S'É. *p*  
Les deux doigts Ah! nous sommes, sommes les deux frères si\_amois! Gentils -  
C.V. à la fois! Ah! nous sommes, sommes les deux frères si\_amois!

1<sup>re</sup> Pist. *pp*

S'É. *cre*  
homni's hobereaux! Ah! nous somm's Deux jumeaux, Gais compèr's Très-courtois, Les deux  
C.V. *cre*  
Pal - sem - bleu nous

B<sup>is</sup> *cre*  
AL. *pp* Bas.  
C.B. pizz.

S'É. *scen* - *do* *poco* *a* *poco.*  
frèr's Si - amois, Deux co - pi's Deux sosi's - Les deux doigts A la fois, Deux brins  
C.V. *scen* - *do* *poco* *a* *poco.*  
sommes gentilshommes, L'honneur, l'honneur de la cour,

*scen* - *do* *poco* *a* *poco.*

S' E. d'herb's C'est superb' Deux vieux sols Espagnols, Deux per\_vench's En carton Les deux

G.V. Fai\_sant à la ronde, faisant à la ron\_ge la guerre

S' E. manch's D'un veston. P'ensemble, nous sommes gentilshommes Ehonneur l'honneur

G.V. et l'a\_mour, P'ensemble, nous sommes gentilshommes Ehonneur l'honneur

*f* TUTTI.

G.C.

S' E. de la cour, Fai\_sant à la ronde la guerre et l'a\_mour.

G.V. de la cour, Fai\_sant à la ronde la guerre et la guerre et l'a\_mour.

Cors.  
BPS

*P* Quat.

S<sup>E</sup>. *f* Te sou - vient - il de Co - ry - san - dre  
(Parlé)<sub>3</sub>

C.V.

TUTTI. De Co\_ry-

*f* Timb. G.C. *p* Fl. Cl. 4<sup>e</sup> V<sup>o</sup>

S<sup>E</sup>. (Parlé)<sub>3</sub> Fort amou\_reux! Elle

C.V. *f* \_sandre! Hé\_las! j'en fus fort a\_mou\_reux! —

TUTTI. TUTTI

*f* Timb. G.C. *p* *f*

S<sup>E</sup>. a - vait pris mon cœur fort ten - dre!  
(Parlé)<sub>3</sub>

C.V. Son cœur fort tendre! Mais nous ne

*p* H<sup>b</sup> Cl. 4<sup>e</sup> V<sup>o</sup>

(Parlé)

3

S'É. Non pas heu - reux! Pour el - le

C.V. fûmes pas heu - reux! —

Harm. 3

Quat.

CLOS V.

S'É. nous nous embro - châ - mes! — Et pendant ce beau coup four.

C.V. — ré Ah! — Et — le s'en - fuit, ô cœur des fem - mes!

Fl. Cl. P.V.P. p

Fl. Cl. P.V.P.

Quat. pizz.

S'É. A - vec un rival pré - fé - ré! ô cœur des

C.V. Elle s'en - fuit...

Quat. pizz.

Cuivres. Fl. H<sup>b</sup>

S.E. femmes! A\_vec un ri...

C.V. ple Fl. val préfé - ré?

Cl. 1<sup>re</sup> Vln

2<sup>de</sup> Cl. Alt. *cres*

Vlle

S.E. Gentilshommes Ah! nous sommes

C.V. Hobereaux! Deux jumeaux.

Fl. 1<sup>re</sup> Pist. *mf* Cl.

Quat. pizz. Tromb.

S.E. Gais compères, Très courtois, Les deux frères Si\_a\_mois, Deux copies!

C.V. Gais compères, Très courtois, Les deux frères Si\_a\_mois, Deux sosies!

S.E. Les deux doigts Ah! nous sommes, sommes les deux frères si\_amois! Gentils\_

C.V. A la fois! Ah! nous sommes, sommes les deux frères si\_amois!

1 Pist. *pp*

S' E. *ere - -*  
 \_homme's Hobereaux! Ah! nous somm's Deux jumeaux, Gais com-père's Très courtois, Les deux

C. V. *ere - -*  
 Pal - sem - blen! nous

*mf* *ere - -*  
 Bass. *ere - -*  
 C. B. pizz.

S' E. *- scen - do poco a poco.*  
 frère's Si - amois, Deux co-pi's, Deux sosi's, Les deux doigts A la fois! Deux brins

C. V. *- scen - do poco a poco.*  
 sommes gentil-hommes, L'honneur l'honneur de la cour,

*- scen - do poco a poco.*

S' E. *d'herb's, C'est superb; Deux vieux sols Espagnols, Deux per-vench's En carton, Les deux*

C. V. *Fai - sant à la ronde, faisant à la ron - de La guerre*

S<sup>t</sup>. E.  
 manch's D'un veston. P'ensemble! nous sommes gentilshommes L'honneur! l'honneur

C.V.  
 et l'a - mour. P'ensemble! nous sommes gentilshommes L'honneur! l'honneur

*f* TUTTI.

G.C.

S<sup>t</sup>. E.  
 de la cour, Fai\_sant à la ronde la guerre et l'a - mour!

C.V.  
 de la cour, Fai\_sant à la ronde La guerre et la guerre et l'a\_mour!

Harm. Qual.

TUTTI.

*ff*

*ff*

G.C.

N° 4

ORCH. COMPLET.

Cl. en La.  
Cors en Re.  
Pist. en La.  
Tomb.  
Tomb.

AIR DE MYOSOTIS.

RÈP. Un régiment de  
nouvelle formation.

All<sup>to</sup> deciso.

MYOSOTIS.

Cl.  
Cors.  
BUS

f cuivres.

Tromb.  
Tomb.

cordes.

TUTTI.

M.

ff

p

Quat. seul.

Ah! quel beau mé

M.

ten.

II.

tier D'être of\_ficier! Toujours toujours en fê - te, La dague au poing, La toque en

M.  
 tête, La toque en tête, ———— Tou - jours à la  
 Piston Solo. Fl. 1<sup>re</sup> Cl.

M.  
 pis - te à la pis - te d'u-ne con - quê - te, — C'est moi oui, c'est  
 Bon Cl. Cors. Horn. Quat.

M.  
 moi corbleu! C'est — moi le pe-tit ca-pi - tai - ne, C'est moi oui, c'est  
 Fl. Hb. Pis. Cord. sf:

M. *poro rall.*  
 moi, Corbleu, c'est moi Le petit capi - taine du Roi! Si  
 Pis. TUTTI. *suivrez.* *ff*

M. je n'ai pas mi - ne gur - rière, N'al - lez pas croire à mes ga - lons Que  
 Cor. 1<sup>o</sup> 2<sup>o</sup>  
 Fl. Cl.  
 P. Fl. Hb. PVI.  
*l'èger.*  
 Quad.

M. je ne suis qu'un mili - tai - re A pa - ra - der dans les sa - lons, à pa - ra -  
 à volonté. *suivrez.*  
 Harm. Quad.

M. - der A pa - ra - der dans les - sa - lons. Quand  
 a tempo. *Cor. 1<sup>o</sup> 2<sup>o</sup>*  
 a tempo.

M.  
 on guerroye et qu'on ba\_tail - le, Sous le casque et sous le bras\_sard - Je

Bois.  
 Quat: tremol. *cres* - - - *cres* - - - *do.* - - - *f*

M.  
*più lento.*  
 me bats d'estoc et de tail - le En ju\_rant comme un vrai sou\_dard!

Pis.  
 Col. Canto.  
*mf* *più lento.* *mf*

Cors.  
*mf*  
*suivent.*

M.  
*rall.*  
 Un vrai sou\_dard!

Un peu plus lent.  
 Mais après  
 Un peu plus lent.

*suivent.* *p* *rall.* *Harm. Quat.*

M.  
 les lattes cru - el - les, Sans armure - et sans fourni -

Harm.  
 Col. Canto.

Quat: pizz.

M. *ment,* \_\_\_\_\_ Je m'humanaise avec les bel \_\_\_\_\_

Violons, Col Canto.

Horn.

M. \_\_\_\_\_ les A qui je plais in-fi-ni-ment, A qui je plais in-

Quat: seul.

*p*

M. \_\_\_\_\_ fi \_\_\_\_\_ ni-ment, \_\_\_\_\_ Je sais charmer les plus fa-

*poco animato.*

Tamb.

1<sup>o</sup> Cor.

*sùtz.*

*poco animato.* Cl.

2<sup>o</sup> Cor. B<sup>ou</sup>

*léger.* Vl.

Al. B<sup>es</sup>

*più forte.*

M. *rit.*

*3* *3* *3* *3* *3* *3* *3* *3*

\_rouches Et je \_sais faire \_avec \_en\_train Chanter à leurs pe-ti - tes

*cres* *3* *3* *3* *suivent.*

*cres* - - - *en* - - - *do.*

M. **1<sup>o</sup> tempo.**

*3* *3* *3* *3* *3* *3* *3* *3*

bouches Les jo - lis mots de ce re - frain. ———— Quel beau mé-

**1<sup>o</sup> tempo.**

*mf* *Ben* *sf* **TUTTI.**

Quat. Timb.

Taub.

*G<sup>de</sup> Fl.*

Cl. Cors.

M. *ere* - *scen* -

- tier! ———— Quel beau mé\_tier, ———— Ven\_tre bleul ———— Corne

*8<sup>a</sup>* *Pis.*

Timb. Taub.

*cres.*

M. *- do* *f* *tempo I?*  
bleu! Tête-bleu! Ah! le beau mé-tier D'être of-fi-

*- cen* *do.* *f* *fp*  
II. Cl.  
VI. B.  
Al. G.  
O.S.

M. *Hb.* *Cl. Curs.*  
-cier! Toujours, toujours en fête, La dague au poing, la toque en

*B<sup>u</sup>*

M. *Pist. a Sch.* *Fl. VCl.*  
tête, la toque en tête, — — — — — Tou - jours a la

*fp*

M. *Cl. Curs.* *Harm.*  
pis - te, à la pis - te d'une con-quête, — — — — — C'est moi, oui c'est

*B<sup>u</sup>*

M. *Fl. Hb.*  
 moi Corbleu! c'est — moi le pe-tit ca-pi - tai - ne, C'est moi oui, c'est

*f* *cord.* *sf* *Pis.*

M. *allargando.* *rall.*  
 moi, Corbleu! c'est — moi Le petit capi - tai - - ne, le pe tit capi -

*f* *sf* *Pis.* *suivrez.* *rall.*

Tromb. *ff*  
 Timb.

M. *Fl. Hb. Quad.* *Cl. Cors. Ron.*  
 -tai - ne — du Roi!

*f* *Cuv.* *ff*

Tromb. *ff*  
 Timb.

*TUTTI.* *sf* *ff*

ORCH: COMPLET.  
Cl en La.  
Cors en Mi.  
Pist en La.  
Timb:  
Triang:  
G<sup>se</sup> C<sup>se</sup>

N<sup>o</sup> 5.

COUPLETS DU CONNÉTABLE.

RÉP. d'autres belles me réclament pour l'instant.

**Allegro.**

S<sup>t</sup> ESTÉPHE.  
CLOS-VOUGEOT.

LE COMTE.

PIANO.

Fl.  
Cl.  
Pist.

*f* TUTTI.

Triang.

8

*ff*

Timb.  
G.C.

LE COMTE.  
(très gai.)

Plus épris plus épris que Roméo, Et plus ja\_loux\_qu'Othello

Fl.  
Hb.

Fl.  
Hb.

Cl.  
B<sup>on</sup>

*P* Quat.

*f*  
 Pour tou - te bel - le,  
 Pour - tou - te bel - le, Pour tou - te bel - le,  
 1<sup>re</sup> V<sup>o</sup>  
*mf*

*p*  
 J'ai le cœur, j'ai le cœur rempli d'émoi, Mais je prétends que chez moi On soit fi -  
 - dè - - le, On soit fi - dè - - le.  
 Pist. Solo.  
*cresc.* *f* *mf*

S<sup>t</sup> EST. et CLOS-V  
*f*  
 On soit fi - dè - - le.  
 - dè - - le, On soit fi - dè - - le.  
 Pist. Solo.  
*cresc.* *f* *mf*

S<sup>t</sup> EST. et CLOS-V  
 Oui, nous al - lons blâmer pa -  
 Oh! vous al - lez blâmer pa - pa!  
 Hautb. Fl. Cl. *mf*  
 Qual.

S/ES  
CL-V

- pa!

*poco rit.*

*a tempo.*

Le  
C.

Que voulez - vous? — que voulez - vous? — c'est comm' ca, c'est comm'

*p poco rit.*

Cors.

Fl.  
Cl.

*a tempo.*

Pist.

B<sup>ns</sup>

B<sup>ns</sup>

Quat.

S/ES  
CL-V

*f*

C'est comm' ca!

Le  
C.

*f*

ca, c'est comm' ca, c'est comm' ca!

*f*

*ff*

TUTTI.

TUTTI.

G<sup>se</sup> C<sup>se</sup>

Triangle.

LE COMTE.

(avec feu)

Quand je vois, quand je vois u - ne beauté, A - dieu la fi -

8--

Cl.  
B<sup>ns</sup>

Fl.  
Hautb.

*ff*

*p* Quat.

Trimb  
G<sup>se</sup> C<sup>se</sup>

*f*

ES  
-V. Il est sen - si - ble

Le  
C. Fl. - dé - li - tél Je - suis sen - si - ble, Je suis sen - si - ble

Haut.

1<sup>re</sup> VP

Le  
C. Mais quand on, mais quand on me fait des traits Qu'à d'autres moi seul je fais, Je suis ter -

*P*

ST EST. et CLOS-V.

*f*

Il est ter - ri - ble!

Le  
C. - ri - ble, Je suis ter - ri - ble!

*cresc.* *f* *fp* *ff*

Pist. Solo.

G<sup>se</sup> / Cais.

ES  
-V. Oui, nous al - lons blâmer pa -

Le  
C. Oh! vous al - ler blâmer pa - pa!

Haut. Harm. Fl. CL. *mf*

Quat.

S<sup>ES</sup>  
CL-V

- pa!

*poco rit.* **a tempo.**

Le  
C.

Que voulez - vous? — que voulez - vous? — c'est comm' ça, cest comm'

Cors., Fl. Cl.

*P poco rit.* **a tempo.**

Pist. B<sup>US</sup> Quat.

S<sup>ES</sup>  
CL-V

*f* C'est comm' ca!

Le  
C.

ca, c'est comm' ca, C'est comm' ca!

*f* *ff* **TUTTI.**

**TUTTI.** Triangle.

G<sup>SE</sup> C<sup>SE</sup>

*f* *ff* **TUTTI.**

**TUTTI.** Batterie.

8-1

Clair SI b.  
Corns en FA.  
Pistons SI b.  
Timbales.  
Tamb. de Basque.  
Triangle.

CHŒUR DE LA NOCE.

RÉP. Ces maris sont tous  
les mêmes.

**Allegro.**

SOPRANI.

TÉNORS.

BASSES.

CHŒUR.

**Allegro.** Cl.  
Corns.  
B<sup>us</sup>

Fl.  
Hautb.

PIANO.

*mf*  
*simili.*  
Quat.  
T. de Basq.

B<sup>us</sup> Tamb. de Basq.  
Quat. Triangle.

jour, ah! quel beau jour pour nous, Quand l'épou-se avec un sou-  
 jour, ah! quel beau jour pour nous, Quand l'épou-se avec un sou-  
 jour, ah! quel beau jour pour nous, Quand l'épon-se avec un sou-

-ri - re, La main, la main dans la main de l'é-  
 -ri - re, La main, la main dans la main de l'é-  
 -ri - re, La main, la main dans la main de l'é-

-poux, Vient sa-lu-er notre bon si-re!  
 -poux, Vient sa-lu-er notre bon sir? notre bon si-re!  
 -poux, Vient sa-lu-er notre bon sir? notre bon si-re!

C'est un beau jour, ah! quel beau jour pour nous, ——— Quand l'épou-

C'est un beau jour, c'est un beau jour, c'est un beau jour pour nous, Quand l'épou-

C'est un beau jour, c'est un beau jour, c'est un beau jour pour nous, Quand l'épou-

*p* \_se avec un sou - ri - re, ——— La main, la main - dans la

*p* \_se avec un sou - ri - re, La main, la main dans

*p* \_se avec un sou - ri - re, La main, la main dans

*tr*  
Cuires. *fp*

*cresc.* main de l'é - poux, ——— Vient sa - lu - er no - tre bon sire! — Ah!

*cresc.* la main de l'é - poux, Vient sa - lu - er no - tre bon sire! — Ah!

*cresc.* la main de l'é - poux, Vient sa - lu - er no - tre bon sire! — Ah!

*cresc.*

quel — beau jour! ah! quel beau  
 quel — beau jour! ah! quel beau  
 quel — beau jour! ah! quel beau

Cuivres.  
 Tamb. de Basq.

TUTTI.

jour, ah! quel beau jour — pour nous — Ah! quel beau jour, ah! quel beau  
 jour, ah! quel beau jour pour nous Ah! quel beau jour, ah! quel beau  
 jour, ah! quel beau jour pour nous Ah! quel beau jour, ah! quel beau

jour pour nous  
 jour! Ah! quel beau jour, ah! quel beau jour, ah! quel beau  
 jour pour nous Ah! quel beau jour, ah! quel beau  
 jour pour nous Ah! quel beau jour, ah! quel beau

jour! ah! quel beau jour! ah! quel beau jour!  
 jour! ah! quel beau jour! ah! quel beau jour!  
 jour! ah! quel beau jour! ah! quel beau jour!

Nous voici suivant, suivant la cou - tu - me,  
 Au bruit du  
 Au bruit du

Quat. Fl. Haut. Cl. ^  
*sp*  
 Timb. Triangle. Cuivres. Cordes.

Le ma - ri dans son  
 fi - fre et des tam - bours,  
 fi - fre et des tam - bours,

*sp.*

(1) A la représentation, on passe d'ici au signe ♯ page 68.

beau, dans son beau cos - tu - me,

La femme a - vec - ses - frais a -

La femme a - vec - ses - frais a -

*f*

Ils vien - nent pleins de dé - fé - ren - ce,

- tours -

- tours -

Les fem - mes

Sa - lu - er le bon sei - gneur du ha - meau.

Sa - lu - er le bon sei - gneur du ha - meau.

*f* *fp*

font la révé - ren - ce,

Les hommes ti - rent leur cha - peau.

Les hommes ti - rent leur cha - peau.

C'est un beau jour, ah! quel beau jour pour nous, Quand l'épou -

C'est un beau jour, ah! quel beau jour pour nous, Quand l'épou -

C'est un beau jour, ah! quel beau jour pour nous, Quand l'épou -

\_se avec un sou - ri - re, La main, la main - dans la

\_se avec un sou - ri - re, La main, la main dans la main

\_se avec un sou - ri - re, La main, la main dans la main

jour pour

main — de l'é — poux... Ah! quel beau jour, ah! quel beau jour

de l'é — poux... Ah! quel beau jour, ah! quel beau jour pour

de l'é — poux... Ah! quel beau jour, ah! quel beau jour pour

nous  
Ah! quel beau jour, Ah! quel beau jour, Ah! quel beau jour, ah! quel beau jour — ah

nous — Ah! quel beau jour, Ah! quel beau jour, ah! quel beau jour — ah

nous — Ah! quel beau jour, Ah! quel beau jour, ah! quel beau jour — ah

quel beau jour!

quel beau jour!

quel beau jour!

**TUTTI.**

*ff*

*ff*

Timb.

N° 6<sup>bis</sup>

## CHŒUR DE SORTIE.

RÉP. Quelque chose qui puisse  
l'être agréable.

**Allegro.**  
SOPRANI.

TÉNORS.

CHŒUR.

BASSES.

**Allegro.**

PIANO.

Cordes.

*p*

Bois.

Basses.  
Timb.

La main, la

La main, la

La main, la

2<sup>e</sup> Cor.

main dans la main de l'é - poux, Ah! quel beau  
 main dans la main de l'é - poux, Ah! quel beau  
 main dans la main de l'é - poux, Ah! quel beau

jour pour nous  
 jour, ah! quel beau jour! Ah! quel beau jour ah! quel beau  
 jour, ah! quel beau jour! pour nous Ah! quel beau  
 jour, ah! quel beau jour! pour nous Ah! quel beau

The second system continues the vocal and piano parts. The piano accompaniment maintains its rhythmic pattern, with some chordal changes.

jour, ah! quel beau jour, ah! quel beau jour, ah! quel beau  
 jour, ah! quel beau jour, ah! quel beau jour, ah! quel beau  
 jour, ah! quel beau jour, ah! quel beau jour, ah! quel beau

The third system concludes the page with a final vocal phrase and piano accompaniment. The piano part ends with a few final chords.

jour!  
jour!  
jour!

TUTTI.

*ff*  
Timb.  
*p*  
Basses.

Fl.  
B<sup>ss</sup> Altos.

Cl.  
1<sup>re</sup> Fl.  
Hautb.  
di - mi - nu -

Cl.  
- en - do.  
B<sup>ss</sup>  
*pp*  
Cordes pizz.

CHŒUR.

RÉP. Voilà les ordres de  
votre esclave.

**Allegro moderato.**

SOPRANI.

Le temps est passé, notre

TÉNORS.

Le temps est passé, notre

BASSES.

Le temps est passé, notre

**Allegro moderato.**

TUTTI.

PIANO.

Timb.

maître Et nous revenons jus - te - ment — Nous supposons que tout doit

maître Et nous revenons jus - te - ment — Nous supposons que tout doit

maître Et nous revenons jus - te - ment — Nous supposons que tout doit

è - tre Fi - ni d'a-près le rè - gle - ment! — Le  
 è - tre Fi - ni d'a-près le rè - gle - ment! — Le  
 è - tre Fi - ni d'a-près le rè - gle - ment! — Le

temps est pas\_sé, no - tre maî - tre, Et nous re\_ve\_nons jus - te -  
 temps est pas\_sé, no - tre maî - tre, Et nous re\_ve\_nons jus - te -  
 temps est pas\_sé, no - tre maî - tre, Et nous re\_ve\_nons jus - te -

- ment, — Nous sup - posons que tout doit è - tre Fi - ni d'a -  
 - ment, — Nous sup - posons que tout doit è - tre Fi - ni d'a -  
 - ment, — Nous sup - posons que tout doit è - tre Fi - ni d'a -

- près le rè - gle - ment, - d'a - près -

- près le rè - gle - ment, -

- près le rè - gle - ment, -

Fl.  $H^b$   $\wedge$

*p* Quat.

le rè - gle - ment -

d'a - près -

d'a - près -

8-

*mf* cl.

*ff*

Fi - ni d'a - près le rè - gle - ment!

*ff*

le rè - gle - ment, Fi - ni d'a - près le rè - gle - ment!

*ff*

le rè - gle - ment, Fi - ni d'a - près le rè - gle - ment!

8-

*ff*

ORCH. COMP.  
Cl. en SI b.  
Cors en FA.  
Pist. en SI b.  
Timb.  
Triangle.  
Tamb.  
G.C.

N<sup>o</sup> 8.

A SCÈNE.

B CHANSON DE LA QUENOUILLE.

C FINAL.

RÉP: A ces demoiselles,  
dites d'honneur.

*Allegro.*

*All<sup>o</sup> moderato.*

MYOSOTIS.

LA COMTESSE.

LUCETTE.  
ARTHÉMISE.

D<sup>l</sup>es D'HONNEUR.

S<sup>t</sup>. ESTÈPHE.  
RENÉ.

LE COMTE.  
CLOS-VOUGEOT.

A SCÈNE. LE COMTE (à la Comtesse)

Vous connaissez ce ta\_lis\_

SOPRANI.

TÉNORS.

CHOEUR

BASSES.

*Allegro.*

TUTTI.

*All<sup>o</sup> moderato.*

PIANO.

*f* *ff* *p* *Quat.*

*Alto.*  
*Alle*

le  
C

- man, — Vous sa\_vez comme il est fra\_ gi - le, Il faut en u\_ser prudem\_

le C  
 - ment, en u\_ser prudemment, en user prudemment, II

*tr.* *Cl. solo.* *mf*

le C  
 faut en u\_ser prudemment. — Mon cher seigneur, soy\_ez tranquil —

LA COMT.  
*Cl.*  
*Bus Vlle* *Cors.* *B<sup>ts</sup>*

le C  
 - le, Je sais qu'en maint et maint châ - teau On a des quenouil - les pa -

*f* *Cor.*

le C  
 - reil - les, Je sais qu'on en fit un rondan Dont on m'a cor\_né les oreil -

*rit.* *tr.*  
*Cl.* *B<sup>ts</sup>*  
*suivent.*

la  
C

les.

MYOS. LUC. ART. O<sup>l</sup>es d'HONN. Col Sop.

*f* Ecou\_tons le ron\_deau — Ecou\_tons le ron\_deau!

S<sup>t</sup> EST. RENÉ. Col Ten.

*f* Ecou\_tons le ron\_deau — Ecou\_tons le ron\_deau!

LE COMTE, CLOS-V. Col Basses.

*f* Ecou\_tons le ron\_deau — Ecou\_tons le ron\_deau!

**All<sup>o</sup> vivo.** Timb. **B CHANSON DE LA QUENOUILLE**

*f* TUTTI.

Timb.

LA COMT. 1<sup>er</sup> COUPLET. Moderato.

U\_lysse, en voya-

la  
C

- ge par\_tant, Dit à sa femme belle et sa - ge: O Pé\_né-lo - pe,

1<sup>er</sup> Cor.

1.  
C

en vous quit\_tant, — De votre amour je veux un ga - ge.

Fl.  
4<sup>e</sup> V<sup>o</sup>

1.  
C

Promettez-moi donc, au mo - ment Où vers la guer\_re je ga -

*légèr.* *poco rall.*

4<sup>e</sup> V<sup>o</sup>

**a Tempo.**

1.  
C

- pe, — De me gar\_der fi - dè - le - ment — La quenouil\_le de Péné - lo -

1.  
C

- pe, De me gar\_der fi - dè - le - ment — La quenouil\_le de Péné - lo -

*tr*

*suivrez.* *cors.* *crèsc.* *mf*

**Allegro.**

1.  
C

- pe. La quenouil\_le, La quenouil\_le, La quenouil\_le

1<sup>er</sup> Cl. 3<sup>e</sup> V<sup>o</sup>

*p*

*Triangl.*

*p* *Quat.*

1<sup>a</sup>  
C

de Péné\_lo\_pe! La quenouil\_le, La quenouil\_le, La quenouille de Pé\_né\_

MYOS. LUC. ART. et les D<sup>l</sup>es D'HONN. Col Sop.

La quenouil\_le, La quenouil\_le, La quenouille de Pé\_né\_

S<sup>t</sup> EST et RENÉ Col Tén.

La quenouil\_le, La quenouil\_le, La quenouille de Pé\_né\_

LE COMTE et CLOS-V. Col Basses.

La quenouil\_le, La quenouil\_le, La quenouille de Pé\_né\_

TUTTI.

*mf*

Timb.  
G.C.

1<sup>a</sup>  
C

- lo - pe!

- lo - pe! La quenouille de Péné\_lo\_pe! La quenouille de Péné\_lo\_pe!

- lo - pe! La quenouille de Péné\_lo\_pe! La quenouille de Péné\_lo\_pe!

- lo - pe! La quenouille de Péné\_lo\_pe! La quenouille de Péné\_lo\_pe!

*p* *cresc.*

*p* *cresc.*

*p* *cresc.*

*p* *cresc.*

Harm. Fl. H<sup>b</sup>

Timb.

Quat.

*ff* La que - nouille de Péné - lo - pe, — La que -  
*ff* La que - nouille de Péné - lo - pe, — La que -  
*ff* La que - nouille de Péné - lo - pe, — La que -  
*ff* La que - nouille de Péné - lo - pe, — La que -

*allarg.* 2<sup>e</sup> COUPLET .  
 - nouille de Péné - lo - pe! Il la quitta; maint prétendant  
 - nouille de Péné - lo - pe!  
 - nouille de Péné - lo - pe!  
 - nouille de Péné - lo - pe!

*allarg.* 1<sup>o</sup> Tempo .  
 p

*1<sup>er</sup> Cor.*  
 Vou - lut l'ar - ra - cher à sa lai - ne, On se mon - trait

épris, ar\_dent... Ah! vraiment, c'était bien la pei - ne!

Fl. 1<sup>re</sup> V<sup>o</sup>

La dame a\_vait le cœur trop froid, Pour y craindre quelques synco -

4<sup>e</sup> V<sup>o</sup>

Quat. pizz.

- pe, Et ja\_mais ne quitta du doigt La quenouil\_le de Pé\_né\_lo -

- pe, Et ja\_mais ne quit\_tu du doigt La quenouil\_le de Pé\_né\_lo -

Cors. B<sup>2</sup>

*suivez* *cresc.* *mf*

**Allegro.**

- pe! La quenouil\_le, La quenouil\_le, La quenouil\_le

1<sup>er</sup> Cl. 1<sup>re</sup> V<sup>o</sup>

*p*

Quat.

1.  
C

de Péné-lo-pe! La quenouil\_le, La quenouil\_le, La quenouille de Péné -  
 La quenouil\_le, La quenouil\_le, Laquenouille de Péné -  
 La quenouil\_le, La quenouil\_le, Laquenouille de Péné -  
 La quenouil\_le, La quenouil\_le, La quenouille de Péné -

TUTTI.  
*mf*  
 Timb.  
 G.C.

1.  
C

- lo - pe!  
 - lo - pe! *p* La quenouille de Pénélo-pe, *cresc.* La quenouille de Pé\_nélo-pe  
 - lo - pe! *p* La quenouille de Pénélo-pe, *cresc.* La quenouille de Pé\_nélo-pe  
 - lo - pe! *p* La quenouille de Pénélo-pe, *cresc.* La quenouille de Pé\_nélo-pe

*tr.*  
 Harm.  
 Fl.  
 H<sup>b</sup>  
*p* Timb. *cresc.*  
 Quat.

*ff* La que - nouille de Péné - lo - pe, — La que -  
*ff* La que - nouille de Péné - lo - pe, — La que -  
*ff* La que - nouille de Péné - lo - pe, — La que -  
*ff* La que - nouille de Péné - lo - pe, — La que -

*allarg.* 3<sup>e</sup> COUPLET.  
 - nouille de Péné - lo - pe. Le placard au linge était plein,  
 - nouille de Péné - lo - pe.  
 - nouille de Péné - lo - pe.  
 - nouille de Péné - lo - pe.  
*allarg.* - pe.  
**Tempo 1<sup>o</sup>**  
*p*

*C*  
 Quand l'é-poux re-vent, dans l'ar - moi - re Il trou - va six  
 r. Cor.

I. C. ro\_bes de lin! C'est depuis ce jour, dit l'his - toi - re,

Fl. 1<sup>re</sup> VP

I. C. Que, mal - gré sa fragi - li - té, On ci - te dans tou - te l'Euro -

1<sup>re</sup> VP

Quat pizz.

I. C. - pe, Comme emblè - me de chaste - té, La quenouille de Pé - né - lo -

I. C. - pe, Comme emblè - me de chaste - té, La quenouil - le de Pé - né - lo -

Cors. B<sup>2</sup>

*suivrez.* *cresc.* *mf*

**Allegro.**

I. C. - pe. La quenouille, La que - nouille, La que - nouille

Quat.

I.  
C.

de Péné-lo-pe! La quenouil-le, La quenouil-le, La quenouille de Pé-né-

La quenouil-le, La quenouil-le, La quenouille de Pé-né-

La quenouil-le, La quenouil-le, La quenouille de Pé-né-

La quenouil-le, La quenouil-le, La quenouille de Pé-né-

TUTTI.

*mf*

Emb.  
G.C.

I.  
C.

- lo - pe!

*p* *cresc.*

- lo - pe! La quenouille de Péné-lo-pe, La quenouille de Péné-lo-pe,

*p*

- lo - pe! La quenouille de Péné-lo-pe, La quenouille de Péné-lo-pe,

*p*

- lo - pe! La quenouille de Péné-lo-pe, La quenouille de Péné-lo-pe,

*tr.* *Harm.* *Fl.* *H<sup>b</sup>*

*p* *cresc.*

Timb.

1.  
C

*ff* La que - nouille de Pé - né - lo - - pe,

*ff* La que - nouille de Pé - né - lo - - pe,

*ff* La que - nouille de Pé - né - lo - - pe,

*ff* La que - nouille de Pé - né - lo - - pe,

*allarg.*

La que - nouille de Pé - né - lo - - pe.

La que - nouille de Pé - né - lo - - pe.

La que - nouille de Pé - né - lo - - pe.

La que - nouille de Pé - né - lo - - pe.

La que - nouille de Pé - né - lo - - pe.

*allarg.*

# C FINAL.

**Allegro.**

LE COMTE. **All<sup>o</sup> moderato.**

C'est par - fait, je n'ai plus de

Harm. Quat. seul.

*ff* *p*

Quat.

1<sup>re</sup> C dou - te, Main\_tenant met\_tons-nous en rou -

**All<sup>o</sup> marcato.**

1<sup>re</sup> C - te! \_\_\_\_\_

MYOS. LA COMT. LUC. ARTH. et les D<sup>l</sup>es OHONN. col Sop.

Al - lez! par - tez! al\_lez! par - tez - en voy - a - ge, Al - lez! par -

S<sup>t</sup> EST. et RENÉ col Ten.

Al - lons! par - tons! partons en voy - a - ge, Al - lons! par -

LE COMTE et GLOS-V. col Basses.

1<sup>re</sup> BASSES. Al - lons! par - tons! allons par - tons en voy - a - ge, Al - lons! par -

2<sup>e</sup> Al - lons! par - tons! partons! en voy - a - ge, Al - lons! par -

CL. *Cres.* *B<sup>ps</sup>*

Quat. Timb.

- tez al-lez par-tez, al-lez, par-tez!

- tons! al-lons, par-tons!

- tons allons! par-tons, al-lons, par-tons!

- tons al-lons, par-tons!

Al-lez, par-tez al-lez, par-tez en voy-a-ge, Al-lez, par-

Al-lons, par-tons allons, par-tons en voy-a-ge, Al-lons, par-

Al-lons, par-tons Partons en voy-a-ge, Al-lons, par-

*ff* TUTTI.

- tez, al-lez, par-tez en voy-a-ge! Al-lons, manants et vassaux,

- tons, allons, par-tons en voy-a-ge! Al-lons, manants et vassaux,

- tons, allons, par-tons en voy-a-ge! Al-lons, manants et vassaux,

Con - quérez par vos assauts Les droits, les bons droits du vasse - la

Con - quérons par nos assauts Les droits, les bons droits du vasse - la

Con - quérons par nos assauts Les droits, les bons droits du vasse - la

- gel Al - lez, par - tez, allez, par - tez en voy - a - ge!

- gel Al - lons, partons allons, par - tons en voy - a - ge!

- gel Al - lons, partons, partons en voy - a - ge!

A - mis, par - tez, a - mis, partez en voy - a - ge!

Amis, partons, amis, partons, partons en voya - ge! partons en voy - a - ge!

Amis, partons, amis, partons, partons en voya - ge! partons en voy - a - ge!

ge! —

ge! — Au temps joy - eux du moy - en à - ge, — Les vrais

ge! — Au temps joy - eux du moy - en à - ge, — Les vrais  
*avec énergie.*

*simili.*

Cuiv. B<sup>2</sup> *marcato il basso.*  
Alto, Bas.

bons si - res châ - te - lains — Ont tous les droits du bra - con -

bons si - res châ - te - lains — Ont tous les droits du bra - con -

na - ge — Sur les — ter - res — de leurs vi - lains,

na - ge — Sur les — ter - res — de leurs vi - lains,

Ils pé - né - trent dans les fa - mil - les, Cas - sent les pots - a -  
 Ils pé - né - trent dans les fa - mil - les, Cas - sent les pots - a -

- vec gai - té, Prennent la taille aux jeu - nes fil - les Et  
 - vec gai - té, Prennent la taille aux jeu - nes fil - les Et

*ff* Al - lez, par - téz, allez, par -  
 le vas - sal est en - chan - té! *ff* Al - lons, par tons, allons par -  
 le vas - sal est en - chan - té! *ff* Al - lons, par tons,  
 TUTTI.

Tamb  
C<sup>2</sup> C<sup>3</sup> C<sup>4</sup>

tez en voy - a - ge, Al - lez, par - tez, allez, par - tez en voy - a - ge!

tons en voy - a - ge, Al - lons, par - tons, allons, par - tons en voy - a - ge!

partons en voy - a - ge, Al - lons, par - tons, allons, partons en voy - a - ge!

Allons, manants et vassaux, Con - quérez par vos assauts Les droits, les bons

Allons, manants et vassaux, Con - quérons par nos assauts Les droits, les bons

Allons, manants et vassaux, Con - quérons par nos assauts Les droits, les bons

droits du vasse - la - gel! Al - lez, partez, allez par -

droits du vasse - la - gel! Al - lons, partons, allons par -

droits du vasse - la - gel! Al - lons, partons,

- tez en voy - a - gel A - mis, par - tez, a - mis, par -  
 - tons en voy - a - gel Amis, partons, amis, partons, a - mis, par -  
 partons en voy - a - gel. Amis, partons amis, partons, a - mis, par -

- tez, par - tez!  
 - tons, par - tons!  
 - tons, par - tons!

TUTTI al fine.  
 ff  
 Tamb.  
 Cse Cse

Fin du 1<sup>er</sup> Acte.

ORCH. COMPLET.  
Cl. en LA.  
1<sup>er</sup> Cor en RE.  
2<sup>er</sup> Cor en SOL.  
Pist. en LA.  
Tiub.

# ACTE II.

## ENTR'ACTE.

*All<sup>o</sup> poco maestoso.*

PIANO.

pte Fl. solo.

8-

Quat. seul.

pp

8

*p.*

8

Fl.  
Hb.  
Cl.  
Cors.  
Bb

*mf*

*p*

Quat. pizz.

8

Horn.

*mf*

*p*

Quat. *pp*

1<sup>re</sup> Cor.

**TUTTI.**

*f*

Timb.

Enchaînez avec le N° 9.

ORCH. COMPLET.  
Cl. en SI<sup>b</sup>.  
1<sup>er</sup> Cor en FA.  
2<sup>er</sup> Cor en SI<sup>b</sup>.  
Tpt. en SI<sup>b</sup>.  
Timp.  
Triang.  
Cloche en LA.

N<sup>o</sup> 9.

A CHŒUR.  
B CHANSON À BOIRE.  
C SCÈNE.  
D ANGELUS.

Au lever du rideau.

**Allegro.**

MYOSOTIS.

LA COMTESSE.

SAINT ESTÈPHE.

CLOS VOUGEOT.

SOPRANI.

TÉNORS.

CHŒUR.

BASSES.

**Allegro.**

(RIDEAU)

PIANO.

Quat.

*p* *cresc.*

Timp.

Cors.

Cl.

*mf* *cresc.* *f*

H<sup>tb</sup> Fl.

B<sup>o</sup>

8<sup>va</sup> p<sup>te</sup> Fl.

Cuiv.

Harm.

8<sup>va</sup>

*ff*

Quat.

# A CHŒUR

MYOSOTIS, LA COMTESSE, ARTH. et les D<sup>les</sup> D'HONNEUR col Sop.

*f* Pendant que le seigneur touche Ses pe - tits impôts mi - gnons, —  
 S<sup>t</sup> ESTÈPHE col Tén.

*f* Pendant que le seigneur touche Ses pe - tits impôts mi - gnons, —  
 CLOS-VOUGEOT col Basses.

*f* Pendant que le seigneur touche Ses pe - tits impôts mi - gnons, —  
 TUTTI.

*f* Timb

Nous, chantons à plei-ne bouche, Vidons les joyeux fla - cons! — 6/8

Nous, chantons à plei-ne bouche, Vidons les joyeux fla - cons! — 6/8

Nous, chantons à plei-ne bouche, Vidons les joyeux fla - cons! — 6/8

**Même mou!**

Vi - dons, — vi - dons, — vi - dons les joyeux fla -

Vi - dons, — vi - dons, — vi - dons les joyeux fla -

Vi - dons, — vi - dons, — vi - dons les joyeux fla -

*sempre f* Harm. Cuiv. Quat. Timb.

cons, Vi - dons, vi - dons, vidons, amis, vi - dons les joyeux fla -

cons, Vi - dons, vi - dons, vidons, amis, vi - dons les joyeux fla -

cons, Vi - dons, vi - dons, vidons, amis, vi - dons les joyeux fla -

cons! Vi - dons, vi - dons, vi - dons les joyeux fla -

cons! Vi - dons, vi - dons, vi - dons les joyeux fla -

cons! Oni vidons, oui vidons, vi - dons les joyeux fla -

Cl. Pist.

Triang.

Cordes.

Cry.

Quat. Timb.

cons! Vi - dons, vi - dons, a - mis, vidons, vi - dons les joyeux fla -

cons! Vi - dons, vi - dons, a - mis, vidons, vi - dons les joyeux fla -

cons les joyeux fla - cons! Vi - dons, a - mis, vidons, vi - dons les joyeux fla -

cons! A - mis, vi - dons les joyeux les joyeux fla -

cons! A - mis, vi - dons les joyeux les joyeux fla -

cons! A - mis, vi - dons les joyeux les joyeux fla -

**TUTTI.**

Tomb.

cons! A - mis, vi - dons les joyeux fla - cons,

cons! A - mis, vi - dons les joyeux fla - cons,

cons! A - mis, vi - dons les joyeux fla - cons,

*allargando.*

*ff*

les joyeux fla - cons!

les joyeux fla - cons!

les joyeux fla - cons!

Moderato.

S<sup>t</sup> EST.

Je bois à vous, chère Comtesse,

1<sup>re</sup> Vn  
p

Moderato.

S<sup>t</sup> E  
Je bois à vous!

CLOS-VOU.

Moi, je bois à votre santé!

Cl.

Alto. vllle

S<sup>t</sup> E  
A vous, la belle enchantresse, Je bois à vous

Fl. col canto.

Cl.

Cors.

B<sup>e</sup>

LA COMT.

S<sup>t</sup> E  
Je bois à vous, à la beauté! Mes-

1<sup>a</sup> C. *1<sup>er</sup> Cor.*

*B<sup>b</sup> dolce.*

*p*

2<sup>d</sup> V<sup>ln</sup>

1<sup>er</sup> V<sup>ln</sup>

Alto. V<sup>lle</sup>

C-B.

— sieurs, il me plaît de vous croi — re, — J'ac — cepte — et

(désignant Myosotis).

3 3

1<sup>a</sup> C. je vous fais rai — son! — Mon — sieur, — pendant qu'on verse à

B<sup>ns.</sup>

*mf*

Cors.

1<sup>a</sup> C. *rit.*

boi — re, — Va nous chan — ter u — ne chan — son, —

*f*

*mf*

*suivez.*

*f*

Cordes.

B<sup>ns.</sup>

Cors.

Quat.

Timb.

TUTTI. *B<sup>b</sup> Cors.*

**Moderato.**

*f*

*trn*

*trn*

*trn*

*trn*

*ff*

Quat. seul.

Timb.

TUTTI

# B. CHANSON À BOIRE.

All<sup>o</sup> poco mod<sup>o</sup>

H<sup>b</sup> solo.

TUTTI.

*p* Cordes  
vllcs  
Timb.

MYOSOTIS.

1<sup>r</sup> COUPLET.

8  
Joyeux bu - veurs, — sous la ton -  
Quat. seul.  
*p*

M.  
- nel - le, Dans vos doux é - bats, dans vos doux é - bats,  
1<sup>r</sup> Vn  
Fl. H<sup>b</sup>

M.  
En - vi - dant le vin qui ruis -  
Vns  
1<sup>r</sup> Cl solo léger.  
*f* Cl. Cor.  
*p*  
B<sup>o</sup>

M.  
- sel - le, Voyez-vous là - bas,  
Fl. H<sup>b</sup>

M. *rit.*  
 voy - ez - vous là - bas \_\_\_\_\_ Ces deux beaux en -

*rit.*  
 1<sup>re</sup> V<sup>cl.</sup>  
 2<sup>es</sup> G<sup>tes</sup> Fl.  
 pp  
 2<sup>d</sup> Cor.

M. *poco rit.*  
 - fants qui s'em - bras - sent. \_\_\_\_\_ En disant en disant tou -

*suivrez.*

M. *p a tempo.*  
 - jours, \_\_\_\_\_ Ce sont les a - mou - reux qui

1<sup>er</sup> Cor. solo.  
 p  
 3  
 v<sup>lle</sup>  
 Cordes.

M. *f*  
 pas - sent, Bu - vons, bu - vons à leurs a - mours! \_\_\_\_\_

Triang.  
 Fl. 1<sup>re</sup> V<sup>cl.</sup>  
 Cl. Cors.  
 Cl. solo.  
 mf  
 B<sup>ps</sup> Bas.  
 Alto. Bas.

M. *Ce sont les a - mou - reux qui pas - sent,*

1<sup>o</sup> Cor Solo

*p*

Cordes.

M. *Bu\_vons, bu\_vons à leurs a - mours!*

*poco rit.*

Clar.  
Cors.

*f*

suivez.

Bons

1<sup>o</sup> Vn  
Vlle

M. *Buvons,*

LA COMT. ARTH. et les D<sup>l</sup>es d'honneur col Sop.

*p*

*f*

*p* Ce sont les a\_mou\_reux qui pas\_sent, Buvons,

1<sup>o</sup> ST. EST. col Ten.

*f*

*p* Ce sont les a\_mou\_reux qui pas\_sent, Buvons,

CLOS V. col Basses.

*f*

Ce sont les a\_mou\_reux qui pas\_sent, Bu\_vons,

TUTTI.

Hautb.  
Cl.  
Cors. *p*

*f*

Cuiv.  
Tub.

M.

bu\_vons à leurs a - mours! —

bu\_vons à leurs a - mours! — *p* Ce sont

bu\_vons à leurs a - mours! — *p* Ce sont

bu\_vons à leurs a - mours! — *p* Ce sont

M.

Buvons, buvons à

les a\_mou\_reux qui pas\_sent, Buvons, buvons à

les a\_mou\_reux qui pas\_sent, Buvons, buvons à

les a\_mou\_reux qui pas\_sent, Bu\_vons, bu\_vons à

8-----

2<sup>e</sup> COUPLET.

M. leurs a - mours. Non, vous n'a - vez à vos o -

leurs a - mours;

leurs a - mours.

leurs a - mours.

Quat. seul.

*p*

M. - reil - les Qu'un bruit ar - gen - tin, - qu'un bruit ar - gen - tin,

1<sup>o</sup> Viol.

Fl. Hautb.

M. Non vous ne voy - ez que - bou -

Viol.

1<sup>o</sup> Clar Solo.

*f* Clar. Cors. *p* léger.

M. *teil - les, D'ou sort le vieux vin,*

Fl. Hautb.

M. *D'ou sort le vieux vin. Pen - dant ce temps,*

1<sup>re</sup> Viol. 2<sup>e</sup> G<sup>le</sup> Fl.

rit. pp

2<sup>d</sup> Cor.

M. *les mains s'en - la - cent, A - veugles, a - veugles et*

poco rit. suivez.

M. *sourds: ah! Ce sont les a - mou -*

1<sup>er</sup> Cor Solo. p

Curdes.

alle.

M. *f* qui pas - sent, — Bu\_vons, bu\_vons à leurs a -

Triangle.

Fl. Clar. 1<sup>re</sup> Viol. Cors.

*mf*

M. *p* - mours, — Ce sont les a\_mou - reux qui pas - sent,

1<sup>re</sup> Cor Solo. Clar. Solo.

*p*

Alto. Basses. Cordes.

M. *f* Bu\_vons, Bu\_vons à leurs a - mours. —

*poco rit.*

leurs — a - mours.

Clar. Cors.

*poco rit.*

*mf* *f* *p*

Bous 1<sup>re</sup> Viol. Vlle

M. *f* buvons,

*p* Ce sont les a\_mou - reux qui pas - sent, *f* buvons,

*p* Ce sont les a\_mou - reux qui pas - sent, *f* buvons,

*p* Ce sont les a\_mou - reux qui pas - sent, *f* buvons, **TUTTI.**

Hautb. Cl.

Cors *p*

B<sup>on</sup>

B<sup>ass</sup>

Cuiv. Timb.

M. buvons à leurs a - mours. —

buvons à leurs a - mours. — *p* Ce sont les a\_mon -

buvons à leurs a - mours. — *p* Ce sont les a\_mou -

buvons à leurs a - mours. — *p* Ce sont les a\_mou -

M.

bu\_vons, bu\_vons, à  
 \_reux qui pas - sent, bu\_vons, bu\_vons, à  
 \_reux qui pas - sent, bu\_vons, bu\_vons, à  
 \_reux qui pas - sent, bu\_vons, bu\_vons, à

8-----

M.

leurs a - mours!  
 leurs a - mours!  
 leurs a - mours!  
 leurs a - mours!

Clar.  
 Cors  
 Quatuor.  
 Bois

ff TUTTI  
 Tim.

SI EST. et CLOS V. Récit<sup>o</sup>

Maestoso.

Elle est charman - te son histoi - re J'aime à chan - ter

Harmonie.

Quatuor.

Harmonie, suivez. *mf*

Et j'ai - me a boi - re! Ils sent i - -

*rall.*

la COMT.

suivez.

Clar.

Cors. léger.

Basses. Alto.

-vres com - me des suis - ses, Voy - ez - les dé - ja dé - cri -

Fl. Viol. pizz.

-vant Des zig zags des zig zags remplis de ca - pri - ces Sur le par -

Clar.

MYOS.

1<sup>st</sup> C.

Il - s ont i -

-quet un peu glis - sant. Il - s ont i -

Fl. Cl. 8. *col canto.*

Quat pizz.

1<sup>o</sup> Cor.

M.

-vres comme des suis - ses, Voy - ez - les dé - ja dé - cri -

1<sup>st</sup> C.

-vres comme des suis - ses, Voy - ez - les dé - ja dé - cri -

2<sup>o</sup> Cor.

M.

- vant Des zig - zags des zig - zags - rem - plis de ca - pri - ees

1<sup>st</sup> C.

- vant Des zig - zags des zig - zags - rem - plis de ca - pri - ces

1<sup>o</sup> Cor.

Cl.

Quat.

M.  
Sur le par-quet un peu glis - sant,

1<sup>a</sup> C.  
Sur le par-quet un peu glis - sant,

CLOS V.  
En ef -

1<sup>er</sup> Cor.

C.V.  
- fet, Je glis - se Je glis - se Je suis i - vre com -

Al. Clar. 3  
1<sup>er</sup> Vn  
Fl. Hautb.  
Al. Cl. 3  
2<sup>d</sup> Cor.

ST EST.

1<sup>er</sup> E.  
- me un gros suis - se!

Ah! qu'ils sont

Ah! qu'ils sont

Ah! qu'ils sont

Hautb.  
Cl.  
B<sup>on</sup>

Fl. 1<sup>er</sup> Vn  
Cl. Hautb.  
C<sup>on</sup>tra-  
Al.  
Vlle

Bon-soir, bon - soir, — char-

gris!

gris!

gris!

TUTTI.

Al.

Tromb.

Vlle

LE. et V.

— man - te Con - né - ta - ble, Sœur des grâ - ces et des

Hautb.

Cl.

MYOS.

Ils rou - lent, ils rou - lent dé - ja sous la ta - ble! Ah!

LA COMT.

Ils rou - lent, ils rou - lent dé - ja sous la ta - ble! Ah!

ris! — col canto.

Ft.

2<sup>o</sup> V<sup>o</sup>

Tromb.

M.  
qu'ils sont gris! S<sup>t</sup> EST.

la C.  
qu'ils sont gris! Vous -

Ah! qu'ils sont gris! —

Ah! qu'ils sont gris! —

Ah! qu'ils sont gris! —

1<sup>o</sup> V<sup>o</sup>  
3  
8  
Quat.  
B<sup>o</sup>

TUTTI.

ST. V.  
- geot, je vois tout en ro - se! CLOS V. Moi J'ai les

Cl.  
2<sup>o</sup> V<sup>o</sup>  
3  
1<sup>o</sup> V<sup>o</sup>  
3  
2<sup>o</sup> V<sup>o</sup>  
Alto.  
Cl.  
2<sup>o</sup> V<sup>o</sup>  
3

MYOS.  
C'est tous les jours la mê - me

LA COMT.  
C'est tous les jours la mê - me

C. V.

Fl.  
1<sup>o</sup> V<sup>o</sup>  
3  
2<sup>o</sup> V<sup>o</sup>  
Al.  
Quat.  
mf  
Hautb.

mollots har - ras - sés!

*rall.* **Moderato.**

M.  
cho - sel! — Nous en voi - là Nous en voi - là débar - ras - - sés!

1.  
C.  
cho - sel! — Nous en voi - là Nous en voi - là débar - ras - - sés!

Cloche en La.

2<sup>e</sup> Fl.  
Hautb.  
Cl.  
B<sup>ou</sup>

Fl.

*rall.* *fp*

Cors.

### D ANGÉLUS.

1.  
C.  
Chut! voi-ci l'heure où le repos commen - ce A l'an-gé-lus On

*v<sup>o</sup> SOLO.*

1.  
C.  
se retrou-ve-ra, Tout dou-cement — des-cendez en si-len - ce

(à Myosotis.)

1<sup>a</sup> C.

A la veillé\_e on re\_viendra. Tu sais quel sou\_cis m'embar\_ras\_sent

1<sup>er</sup> Cor.

2<sup>o</sup> Cor.

Alte.

Quat.

1<sup>o</sup> Tempo.

1<sup>er</sup> EST. et CLOS V. (qui ont roulé sous la table)

1<sup>a</sup> C.

Reviens bientôt à mon se\_cours. voi\_cis les a mou\_reux qui

Cloche.

1<sup>o</sup> Tempo.

1<sup>er</sup> Fl. col canto.

*m. d.*

*pp* Cl. B<sup>2<sup>o</sup></sup>

Quat.

1<sup>er</sup> EST. et CLOS V.

pas\_sent, Bu\_vons, bu\_vons à leurs a\_mours!

*mf*

MYOS. LA COMTE. ARTH. et les D<sup>lles</sup> D'HONNEUR col Sop.

Chut! voi-ci l'heu-re où le re-pos com-men - ce, L'an - gé - lus nous rap -

TÉNORS.

Chut! voi - - - ei

1<sup>re</sup> BASSES.

Chut! voi - ci l'heu-re où le re - pos - com -

2<sup>e</sup> BASSES.

E - - - loi - - - gnons -

a Tempo.

*mf* TUTTI.  
Cloche.

- pel - le - ra, E - loignons - nous, fai - sons si - len - ce, A la veillé\_e ou

l'heu - re où l'an - gé - lus nous rap -

- men - ce, L'an - gé - lus - L'an - gé - lus nous rappel -

nous, la veil - - - lée nous rappel -

Harm.  
Qual.

LA COMTE.

E\_loi\_gnez-vous fai\_tes si\_len\_ce A la veil\_lé\_e on

re\_viendra.

-pel\_le\_ra.

1<sup>re</sup> et 2<sup>e</sup> BASSES.

-le - ra.

Cl. col canto.  
Cloche.

Cors.

1<sup>re</sup> Vn

2<sup>d</sup> Vn

Vlle

Fl.

1<sup>re</sup> Vn

Harm.

B<sup>ou</sup>  
Al.

re - viendra, Eloignez-vous, fai\_tes si\_len\_ce,

fai\_sons si\_len\_ce, l'an - gé

fai\_sons si - len\_ce, l'an - gé

fai\_sons si\_len\_ce, l'an - gé -

Hautb Solo.

B<sup>ou</sup>

Cuv.

B<sup>se</sup>

\_lus l'an - gé - lus nous rappel - le -  
 \_lus l'an - gé - lus nous rappel - le -  
 \_lus nous rappel - le - ra, L'an - gé - lus nous rappel - le -

Cloche.

B<sup>ou</sup>

M.  
L'an - gé - lus Nous rap - pel - le - ra.

C.  
L'an - gé - lus Nous rap - pel - le - ra.

\_ra, L'an - gé - lus Nous rap - pel - le - ra.

\_ra, L'an - gé - lus Nous rap - pel - le - ra.

\_ra, L'an - gé - lus Nous rap - pel - le - ra.

Hb.

Cloche.

Cl. Quat. seul. Hb. Cl. B<sup>ou</sup> Cors. Quat.

M.  
G.

1<sup>o</sup> VI.

*dim.* *pp*

G<sup>de</sup>Fl.  
Hb. a tempo.  
Cl. *p*

**TUTTI.** *ff*

Quat. Timb.

ORCH: COMPLET.

Cl: en La.

1<sup>o</sup> Cor en Mi.2<sup>o</sup> Cor en Re.

Pist: en La.

Timb:

N<sup>o</sup> 10.

A. DUO.

B. SONNET.

Mod<sup>to</sup>

MYOSOTIS.

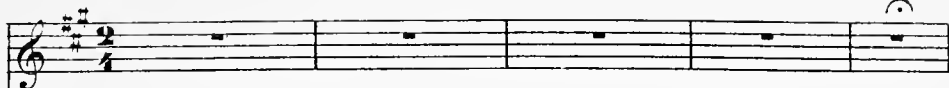

LA COMTESSE.

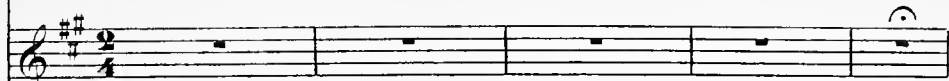

PIANO.

Mod<sup>to</sup>  
VI. Al. pizz.

*p*

1<sup>o</sup> Cor.

## A. DUO.

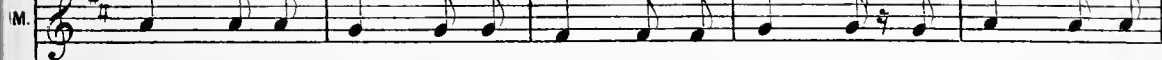

Vous a\_vez donc ou\_bli - é cette his\_toi - re, Ma\_da - me, et

VI.

*p*

Vlle

le plus tendre a - mant. — C'é - tait au fond d'un parc et pen -

Cl: Solo.

1<sup>o</sup> VI.

C.B. pizz.

Vlle

M

*rit.*

\_ dant la nuit noi - re, A vos ge - noux, j'é - bau - chais mon ro -

1<sup>o</sup> Cor.

*rit.*

Bon

LA COM.

\_ man. Ce fut un moment de fo - li - e,

Fl: Solo.

*p* Cl.

C.B.

1<sup>o</sup> Vl.

2<sup>o</sup> Vl.

Cor.

Vlle

Bien doux, j'en con - viens, mon gen - til che - va - lier, Il n'est tel - le dou -

1<sup>o</sup> Vl.

2<sup>o</sup> Vl.

Cl.

*pp*

Bon

1<sup>o</sup> Cor.

\_ ceur qu'a la fin on n'on - bli - e, A mon tour

1<sup>o</sup> Vl.

2<sup>o</sup> Vl.

*MYOS. poco animato.*

*p* Eh! quoi tu veux oubli -

*legato, poco animato.*

Bon

Vlle

je veux oubli - er,

M. *rit.*  
 - er, Tu ne veux plus en - ten - dre

*sfz* C.B.

M. *a tempo.*  
 Tu ne — veux plus en - ten - dre Ce que ma

*a tempo.*

M. LA COMTE. (à part)  
 voix te mur\_murait si bas, — Je

Hb.  
*p* Cl.

2<sup>d</sup> Cor.

C. B.

1<sup>a</sup> C.  
 voudrais ou\_bli - er, — Mais je ne le puis

*p*

Vl: pizz.

vllle

M. *Ce que tout bas te chantait ma voix*

1. C. *pas, Je voudrais oublier,*

*mf* *Quat: seul.*

M. *ten dre, ce que ma voix te murmurait tout* *rall.*

1. C. *Mais je ne le puis pas, non Je ne le puis* *rall.*

*pp* *suivent.*

All.<sup>o</sup>

B. SONNET.

M. *bas.*

1. C. *pas.*

*All.<sup>o</sup> cantando ben sostenuto.*

*mf staccato.*

*légèr*  
2 G<sup>des</sup> Fl.  
2 Cl.

*p*

*Quat: pizz. Timb.* *Quat: arco.*

VI.

*mf*

Qual pizz  
Timb.

Fl.  
Cl.

*p*

MYOS:

Si vous m'aimez, ô fa-rou-che si - rè - ne, Je me fe-

VI.

*p*

Al.

B<sup>nc</sup> pizz.

*rit.* **a tempo.**

M. -rais po\_ète harmo-ni - eux, Ou, des - si - nant votre ima - ge se - rei - ne, Peintre admi -

*suivez.*

Al.

M. -re pour ravir tous les yeux. S. vous m'aimez, ô fa-rou-che si - rè - ne, Je me fe-

M

*ra*is po\_ète harmoni - eux — On, dessi - nant votre ima - ge se - rei - ne, Peintre admi -

M

*re* pour ravir tous les yeux! — Je me fe -

*animato*

2<sup>d</sup> Cor.

Cl.

1<sup>re</sup> Cor.

Vlle

Cord.

*eres - ceu -*

M

*ra*is cou - ra - genx ca - pi - tai - ne Pour vous don - ner un nom plus glo - ri -

*allarg.* *pressez.*

Cuiv.

*do.*

Harm.

*allarg.* *pressez.*

*mf* *f* *p*

B<sup>no</sup>

Quat. Tromb.

M

*ra*is po - \_eux, — Je me fe - rais roi pour vous fai - re rei - ne, Je me fe -

*allarg.* *allarg.*

TUTTI.

Quat.

*f* *p* *sf*

Tiub.

*p* C. H. tacet.

M. *-rais Dieu pour vous mettre aux cieux. — A\_lors la mer et les va-gues pro -*

1<sup>re</sup> V<sup>o</sup>, 1<sup>er</sup> Cor.

Bass.

*cre -*

M. *- fon - des, A\_lors les rois, et les cieux et les mon - des. Se cour-be -*

*scen -*

*do.*

M. *- raient à cha - cun de vos pas*

*rall.*

B<sup>ns</sup>

**a Tempo.**

M. *Et sa tis - faite enfin d'un tel em - pi - re, Je serais fier de vous voir me sou -*

**a Tempo.**

1<sup>re</sup> V<sup>o</sup>, 2<sup>de</sup> V<sup>o</sup>, Vlle

Atto.

*p* C-B.

**Più lento.**

M. *- ri - re, Si vous m'ai - miez — Si vous m'ai -*

1<sup>re</sup> V<sup>o</sup>

Vlle

Cl.

Cors. B<sup>ns</sup>

2<sup>de</sup> Cor. B<sup>ns</sup>

à volonté.

M

-miez, Ah! si vous m'aimez...mais vous ne m'aimez

*molto rall.*

1<sup>re</sup> V<sup>o</sup> seul.

Fl. Alt. *pp* suivez

Cl.

1<sup>er</sup> Cor. Bass, pizz.

M

pas

1<sup>re</sup> V<sup>o</sup> *mf* *stacc.*

Quat. pizz. Timb.

Fl. Cl. *p*

1<sup>er</sup> Cor.

Fl. Cl. *pp*

BUS Quat. pizz.

All<sup>o</sup> moderato.

LA COMTE.

Mon a - mi tai - sez-vous de

Cl. col canto.

*f* Cordes.

TUTTI.

*p* Quat.

I<sup>re</sup> C

grà - ce, Ce n'est pas le temps de chan - ter,

1a C

Tout douce - ment prenez votre pla - ce, Venez m'ai - der, Tout douce -

Bois. *sf* Cordes. *sf* 2 Fl. *pp*

2 Cors.

1a C

*pressez.* a Tempo. MYOS.

- ment à dé - vi - der Le fil lé - ger de ma bo - bi - ne. — Prenons

Quat. *p*

M

pla - ce, — je vais l'ai - der — A dé - vi - der Le fil lé -

M

- ger De sa bo - bi - ne. —

Moderato.

*pp* 2<sup>d</sup> Cor solo. *mf* Cl. Cor. BPS. *mf* Alto. Vlle

M

Sous le grand bois si - len - ci - eux. —

*p* *mf* *ff* Cl.

M

vous en sou - vient bien en - co - re, Vos yeux se mi -

*rit.*

M

- raient dans mes yeux, Je vous di - sais: je vous a -

*avec chaleur.*

M

- do - re je vous a - do - re. Te - nez, vo - tre main a fré -

*rall.*

*pp*

*rit.*

*pp*

M

- mi, Quand à vos pieds je m'a - ge - nouil - le...

*poco rall.*

*Quat. pizz*

**Allegretto.**

LA COMTE. (se levant avec effroi)

Pre - nez gar - de, mon bel a - mi, Vous al - lez

*p*

*f<sup>vo</sup>*

cas - ser la que - nouil - le, Pre - nez gar - de,

mon bel a - mi, Vous al - lez cas - ser la que - nouil - le,

*poco rit.*

*pp* *suivrez.*

Vous al - lez cas - ser la que - nouil - le. — La que -

*pressez.*

**a Tempo.**

**MYOS.**

*suivrez.*

*f*

Cordes.

M  
 - non il - le en - cor et tou - jours! — instru - ment, ob -  
 Fl.  
 H<sup>b</sup> Cl.  
 1<sup>re</sup> Vln.  
 2<sup>de</sup> Vln.  
 3<sup>e</sup> Vln.  
 4<sup>e</sup> Vln.  
 Vcllo  
 Cb.  
 B<sup>ss</sup>  
 p Quat.

M  
 - jet - de ma hai - ne! Se peut-il donc  
 2<sup>d</sup> Cor.  
 H<sup>b</sup> Cl.  
 1<sup>re</sup> Vln.  
 2<sup>de</sup> Vln.  
 3<sup>e</sup> Vln.  
 4<sup>e</sup> Vln.  
 Vcllo  
 Cb.  
 B<sup>ss</sup>

M  
 que nos a - mours — Souffrent ain - si  
 cresc.  
 H<sup>b</sup> Cl.  
 1<sup>re</sup> Vln.  
 2<sup>de</sup> Vln.  
 3<sup>e</sup> Vln.  
 4<sup>e</sup> Vln.  
 Vcllo  
 Cb.  
 B<sup>ss</sup>  
 p  
 cre - scen

M  
 d'un bout de lai - ne, Souf - frent ain - si — d'un bout de  
 allarg.  
 H<sup>b</sup> Cl.  
 1<sup>re</sup> Vln.  
 2<sup>de</sup> Vln.  
 3<sup>e</sup> Vln.  
 4<sup>e</sup> Vln.  
 Vcllo  
 Cb.  
 B<sup>ss</sup>  
 do.  
 mf  
 suivez.

## a Tempo.

M  
lai - - - ne! - - - Mais vous trem\_blez, - - - ô doux ins\_

Cl.  
Alto.  
p

M  
- tant! - - - Et vo\_tre fil au doigt s'em - brouil -

rall.

rall.

Tempo 1<sup>o</sup>

LA COMT.  
- le!... PARLE. Mon ma - ri - - - l'a dit en par - tant, - - -  
Prenez garde!

Tempo 1<sup>o</sup>

p

M  
Ce - la cas - se - rait la que - nouil - - - le! - - - Mon ma -

EVV

*poco rit.*

Ia C  
 - ri là dit - en par - tant, Ce - la cas - se - rait la que -

*suivez.*

*pressez.* **Plus vite.**

Ia C  
 - nouil - le, ... Vous al - liez casser la que - nouil - - le

*suivez.* *f* Cordes.

MYOS. *f*

Ia C  
 Son cœur sa - gi - te Rempli d'é - moi, Son cœur pal -

*mf* *f* **TUTTI.**

Horn.

Mon cœur pal -

**Allegro poco vivo.**

M  
 - pi - te, Elle est à moi! -

Ia C  
 - pi - te, C'est fait de moi! -

*ff*

M.  
Son cœur s'a - gi - te Rempli d'ef - froi \_\_\_\_\_

L.  
C.  
Mon cœur s'a - gi - te Rempli d'ef - froi \_\_\_\_\_

Fl.  
1<sup>re</sup> Cl.  
1<sup>re</sup> V<sup>ln</sup>  
*leger.*

*f* 1<sup>re</sup> Cor.  
Quat.

M.  
Son sein pal - pi - te, Elle est à moi! \_\_\_\_\_

L.  
C.  
Mon sein pal - pi - te, C'est fait de moi! \_\_\_\_\_

M.  
Elle est é - mu - e Et je la sens \_\_\_\_\_ Toute é - per -

L.  
C.  
Je suis é - mu - e Et je me sens \_\_\_\_\_ Toute é - per -

Haut. Fl.

Cl.  
B<sup>ns</sup>

M. *due A mes ac - cents! Ah!*

L<sup>a</sup> C. *due A ses ac - cents! Mon cœur s'a - gi - te*

**TUTTI.**

*f*

Timb.

M. *Son sein s'a - gi - te, Son sein pal - pi - te, Elle est à*

L<sup>a</sup> C. *Rempli d'e - moi, Mon sein pal - pi - te, C'est fait de*

M. *moi! Elle est à moi! Elle est à moi!*

L<sup>a</sup> C. *moi! C'est fait de moi! C'est fait de moi!*

**TUTTI**

*f*

*Qual.*

*p* **Bis**

Timb. 1<sup>o</sup> Cor.

M. *f* Et je la sens — Tout é — per — due — À mes — ac —  
*pressez.*

La C. *f* Et je me sens — Tout é — per — due — À ses — ac —  
*pressez.*

Tutti. *f* *suivez.* Harm. *p* Quat.

Timb.

(à part)

M. — cents! — Cet — te clé d'or pendue à sa cein — tu — re...  
*pp*

La C. — cents!

Haut. Cl. B<sup>1</sup>

Basses. 1<sup>er</sup> Cor.

M. Ah! si j'o — sais... la nuit descend sur nous. —  
*pp*

La C.

Je tremble, je

Fl. Solo. *pp*

La C. tremble à sa voix qui mur — mu — re, Qui mur —  
*pp*

Cl. Solo.

Plus lent.

La C. - mu - re d'un ton si doux — Et — la — que —

Plus lent.

Quat. seul. *p*

La C. - noui - le — est-elle encor en - tiè - re? Résistons à

La C. ses baisers, à ses bai - sers! — Je crois, — je crois —

Haut. Cl. *p*

Tempo 1º

La C. que j'en ai fait as - sez — Pour en faire craquer le ver - re!

Harm. Quat. *f*

Timb.  
Tempo 1º

Tempo 1<sup>o</sup>

MYOS. (dérobant la clef)

Elle est à moi! Elle est à moi!

*f*  
C'est fait de moi!

*f*  
Son cœur s'a - gi - te

*f*  
Mon cœur s'a - gi - te

TUTTI.

*f*  
Timb.

rem-pli d'ef - froy, Son sein pal - pi - te, Elle est à

rem-pli d'ef - froy, Mon sein pal - pi - te, C'est fait de

M. *f* moi! Elle est à moi! *p* Elle est à

L. C. *f* moi! C'est fait de moi! *p* C'est fait de

*f* *p* *Quat.*

*f* *Timb.* *p*

*1<sup>o</sup> Cor.*

M. *f* moi! Et je la sens — Tout é — per — due — A *pressez.*

L. C. *f* moi! Et je me sens — Tout é — per — due — A *pressez.*

*f* *Timb.* *suiuez.*

*Tutti.*

M. mes accents! Son cœur pal-pi - - - - te, Son

L. C. ses accents! Mon cœur pal-pi - - - - te, Mon

*f* *p* *Quat.* *Timb.*

*Harm.* *Tutti al Gio.*

M.  
sein - s'a - gi - - - - - te

La  
C.  
sein - s'a - gi - - - - - te

*ff*

M.  
*allarg.*  
Elle est à moi!

La  
C.  
*allarg.*  
C'est fait de moi!

*allarg.*

M.

La  
C.

*ff*

NOTA BENE... Pour la pantomime, voir à la fin de la Partition.

Clar SI b.

Corns en FA.

Pistons en SI b.

Timb.

## LA LETTRE DU CONNÉTABLE.

RÉP: Oui, c'est bien sa croix...

Andantino.

LA COMTESSE.

(1<sup>er</sup> COUPLET) Ne sais écri-re ni li - re, Mes parents m'ont négli-

PIANO.

Cl.

1<sup>re</sup> Cor Solo, Quat.

Quat seul.

Basses pizz.

L<sup>a</sup> C.

- gé - (PARLÉ) Oh! oh! pour ça oui! Le magister de l'é -

L<sup>a</sup> C.

- cri - re, De t'écrire s'est chargé (PARLÉ) Oh! l'instruction obligatoire!

Quat. seul.

Fl. Cl.

1<sup>re</sup> Fl. Haut.

L<sup>a</sup> C.

Ô fillette au front d'al - bâ - tre, J'ai vingt ans, l'humeur fo - là - tre...

Quat. seul.

vllc

Allegretto.

1<sup>a</sup> C. (PARLE) Vingt ans! ah! bah! Oh! oh! ah! ah! Quel jo - li ma -

1<sup>re</sup> V. Fl. Quat. Fl.

Cl. ten. p Cor. B $\flat$

1<sup>a</sup> C. - ri j'ai là! Ah! ah! ah! ah! ah! ah! ah! Quel jo -

1<sup>re</sup> V. Fl. Quat, seul. suivez. f

p

1<sup>a</sup> C. rit. - li ma - ri j'ai là!

TUTTI. f

suivez. Timb.

Andantino.

1<sup>a</sup> C. 2<sup>e</sup> COUPLET. «Or ce soir, quand les hor-

Cl. p Quat. Bas. pizz.

1.  
C.

lo - ges Tinteront l'heure où l'on dort... (PARLÉ). Ce soir?..

Fl.  
Cl.

Quat. seul.

1.  
C.

oh! oh! «Chambre vingt trois, où tu lo - ges, Tout au fond du col - li -

Fl.  
H<sup>b</sup>

Cl.

Quat. seul.

1.  
C.

- dor... (PARLÉ). Le collidor!.. il a de l'orthographe! «En Ca - ti - mi - ni, ton

Fl.  
Cl.

pte Fl.  
H<sup>b</sup>

Quat. seul.

Vlle

1.  
C.

mai - tre Paraîtra par la fe - nè - tre, (PARLÉ). Par la

Fl.  
Cl.

Cl.  
B<sup>u</sup> {ten.

## Allegretto.

1a. C. fenêtre?... jamais! Oh! oh! ah! ah! Quel jo li ma -

Quat. Fl.

*p* Cor.

B $\flat$

1a. C. - ri j'ai là! Ah! ah! ah! ah! ah! ah! ah! Quel jo -

*f* Cor.

*p*

*sf*

Quat. seul. suivez.

1a. C. rit. - li ma - ri j'ai là!

*f*

TUTTI.

suivez.

Timb.

## Andantino.

1a. C. 3<sup>e</sup> COUPLET. «J'ai tout le cœur plein de

Cl.

*p* Quat

Bas. pizz.

1<sup>a</sup>  
C.  
flam-me, Je t'embrasse et puis voi - là! (PARLÉ). il l'embrasse!  
Fl. Cl.  
Quat. seul.

1<sup>a</sup>  
C.  
il sait donc! « Si tu rencontres ma fem - me, Ne lui parle pas de  
Pic. Fl. H<sup>b</sup> Cl. Quat. seul.

1<sup>a</sup>  
C.  
ça.» (PARLÉ). Ah! mon mari! (en froissant la lettre). Ces façons-là sont les  
Fl. Cl. Pic Fl. H<sup>b</sup> Quat. seul.  
Vlle.

1<sup>a</sup>  
C.  
vô - tres! Rien pour moi, tout pour les an - tres! (PARLÉ) Oh! Oscar!  
1<sup>re</sup> V<sup>o</sup> Cl. B<sup>u</sup> ten.

Allegretto.

1<sup>a</sup>  
C.

Oh! oh! ah! ah! Quel jo - li ma -

Quat. Fl.

*p* Cor.

B<sup>u</sup>

1<sup>a</sup>  
C.

- ri j'ai là! Ah! ah! ah! ah! ah! ah! ah! Quel jo -

1<sup>re</sup> Cor.

*p*

Quat. seul. *sfz.*

*suivez.*

1<sup>a</sup>  
C.

*rit.*

- li ma - ri j'ai là!

TUTTI.

*suivez.*

*f*

Emb.

*ff*

ORCH. COMPLET.

Cl. en LA.

1<sup>er</sup> Cor en BÉ.2<sup>e</sup> Cor en SOL.

Fist. en LA.

Tmb.

N<sup>o</sup> 12.

## RONDE DES HUSSARDS.

RÉP. Viens, pauvre enfant! En Catimini!

All<sup>o</sup> poco maestoso.

SOPRANI.

H<sup>b</sup>  
1<sup>er</sup> Cor.

PIANO.

*p* V<sup>lle</sup>  
Alto.

B<sup>b</sup>  
V<sup>lle</sup>

*p*

s. Ca - ti - mi - ni! Ca - ti - mi - ni! C'est no - tre mot  
Quat. seul.

*pp*

s. d'ordre aujourd'hui! Ca-ti-mi-ni! La-mour nous conduit i-ci, Ca-ti -  
*p*

s. - mi - ni! Ca - ti - mi - ni! Ca - ti - mi - ni! C'est no - tre mot  
*più f*  
Cl. Cors.

*p*

S. d'ordre aujourd'hui! Ca-ti-mi-ni! L'a-mour nous conduit i-ci Ca-ti, Ca-ti-

S. -mi-ni! Nous voi-ci, nous voi-ci Les hussards fi-dè-les,

H<sup>b</sup>  
H.  
mf  
1<sup>o</sup> Cor.  
Quat.  
B<sup>b</sup>

S. Qui courtisons les demoiselles Nous voi-ci

Fl.  
H<sup>b</sup>  
Cl.  
B<sup>b</sup>  
f  
Cuis.  
Quat.

S. les hussards, les hus-sards fi-dè-les Qui cour-ti-sons les

S. de-moi-sel-les, Ca-ti-mi-ni! Ca-ti-mi-ni! C'est no-tre mot

Quat. seul.  
p subito.

S. d'ordre aujourd'hui, Ca-ti-mi-ni! L'a-mour nous con-duit i-ci

S. Ca-ti, Ca-ti-mi-ni Ca-ti-mi-ni! C'est notre mot

*mf* *p*

*p* Harm. *mf* *1<sup>re</sup> Vn* *p* Cordes.

B<sup>o</sup>

S. d'ordre aujourd'hui! Ca-ti-mi-ni! Ca-ti-mi-

*mf* *p*

S. - ni! Ca-ti-mi-ni! Ca-ti-mi-ni! Catimi-ni!

*pp* *f*

*1<sup>re</sup> Cor.* *pp* *f*

TUTTI.

Timb.

MÊME ORCH.

N° 12<sup>bis</sup>

## CHOEUR DE SORTIE.

REP. Et n'oublions pas  
notre mot d'ordre.

Tempo 1<sup>o</sup>

SOFRANI.

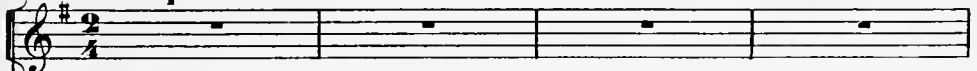

PIANO.

V<sup>us</sup> Al.  
B<sup>us</sup> Vlle

*p*

S. Ca - ta - mi - ni! Ca - ta - mi - ni! C'est notre mot d'ordre aujourd'hui, Catami -

*pp* Quat. senl.

S. ni! La - mour nous conduit i - ci Ca - ti - ea - ti - mi - ni

*p*

S. Nous voi - ci, — Nous voi - ci Les hussards fi - dè - les

*f* H<sup>b</sup> 1<sup>o</sup> Cor.

Quat. B<sup>us</sup> Cuivres.

Qui cour\_tisons les ,demoi \_ sel \_ les,

*pp*  
Ca - ti - mi - ni! Ca - ti - mi - ni! C'est notre mot d'ordre aujourd'hui, Cati - mi -

*pp*

- ni La - mour nous conduit i - ci Ca - ti ca - ti - mi - ni! Ca -

1<sup>er</sup> Cor.

- ti - mi - ni! Ca - ti - mi - ni! Ca - ti - mi - ni!

*f*  
TUTTI.

N° 13.

A. CHŒUR DES FILEUSES.

B. LÉGENDE DU FIL.

C. SCÈNE.

D. FINALE-VALSE.

ORCH. COMPLET.

Clar. en La.  
Cors en Ré.  
Pist. en La.  
Tromb.  
Triang.  
G. Caisse.

RÉP. Allons mesdames,  
à l'ouvrage.

Allegro giocoso.

MYOSOTIS.

LA COMTESSE.

LUCETTE.

ARTHÉMISE  
et les  
D<sup>l</sup>es D'HONNEUR.

S<sup>t</sup> ESTEPHE.

CLOS VOUGEOT.

SOPRANI.

TÉNORS.

CHŒUR.

BASSES.

PIANO.

cre - - - scen - - - do

### A CHOEUR DES FILEUSES.

MYOS. LA COMT. LUC. Col 1<sup>re</sup> Sop.

ARTH. et les O<sup>l</sup>les D'HONN. Col 2<sup>de</sup> Sop.

S<sup>t</sup> EST. Col Tenor.

CLOS V. Col Basse.

Filons,

Filons,

Filons, filons,

TUTTI.

TUTTI.

*mf* Triang.

Tromb.

Cuiv. Tacet.  
Timb..

filons, filons la que - nouil - le! Filons filons

filons, filons la que - nouil - le! Filons filons

filons, filons, filons la que - nouil - le! Filons, filons, filons, filons,

Sachons travail - ler! Filons filons filons la que -

Sachons travail - ler! Filons filons filons la que -

Sachons travail - ler! Filons, filons, filons, filons, filons la que -

*1<sup>re</sup> Fl.*

- nouil - le! Filons filons Sachons travail - ler!

- nouil - le! Filons filons Sachons travail - ler!

- nouil - le! Filons filons filons filons Sachons travail - ler!

Si le fil au doigt s'em - brouil - le, Nous saurons

Si le fil au doigt s'em - brouil - le, Nous saurons

Fi - lons, fi - lons, Nous saurons

*Triang.*

Nous saurons le dé - brouil - ler. Si le  
 Nous saurons le dé - brouil - ler. Si le  
 Nous saurons le dé - brouil - ler. Fi -

Tromb.

fil au doigt s'em - brouil - le, Nous sau - rons le  
 fil au doigt s'em - brouil - le, Nous sau - rons le  
 lons fi - lons, Nous sau - rons le

Triang.

dé - brouil - ler, Filons, filons, filons, filons, filons la que -  
 dé - brouil - ler, Filons, filons, filons, filons, filons la que -  
 dé - bronil - ler, Filons, filons, filons, filons, filons la que -

TUTTI.

f Triang. Timb.

- nouil - le, Fi - lons, fi - lons, fi - *f*  
 - nouil - le, Fi - lons, fi - lons, fi - *f*  
 - noui - le, Filons la que - nouil - le, Fi - *ff*

- lons - la que nouil - le.  
 - lons - la que nouil - le.  
 - lons - la que nouil - le.

8-7  
 Cordes, *f* (On parle)  
 Cl. *pp*

H<sup>b</sup>  
 Cl.  
 1<sup>r</sup> Cor.

## B. LÉGENDE DU FIL.

LA COMT.

Comme une eau qui coule Autour des ro - seaux, La laine s'en -

*Qual seul.*

*p*

*1a C.* rou - le Au - tour des fu - seaux. — On y touche a pei - ne...

*1a C.* Ainsi, tenez là... — Ontourne la lai -

*a tempo.*

*a tempo.*

*1a C.* - ne, — On fait comm' ça...

*Poco animato.*

*p*

La C. *poco rall.* *a tempo.*

Et puis comm' ça! — On —

1<sup>o</sup> V<sup>o</sup> *poco rall.* *Hautb.* *a tempo.*

fait comm' ça, —

Cors. B<sup>ou</sup> 1<sup>o</sup> Cl.

Et puis comm' ça! —

*mf* On fait comm'

*mf* On fait comm'

*mf* On fait comm'

*Hautb.*

Fl. *mf*

*sans rallentir.*

ca \_\_\_\_\_ On fait comme comme comme comme

On fait comme ça \_\_\_\_\_

On fait comme ça \_\_\_\_\_

On fait comme ça \_\_\_\_\_

*p* 1<sup>o</sup> V<sup>o</sup> Fl. Hautb. Cl. 2<sup>d</sup> V<sup>o</sup> *pp*

Cordes. Al. B<sup>se</sup>

comme comme comme ça! ah! Suivez bien, mes - da - mes,

*p*

Ce jeu si sub - til, - Ainsi font les fem - mes Au pa - ys du

1<sup>a</sup> C. *fil.* Suivez bien, mes - da - mes, Ce jeu si sub - til,

*a tempo.*

1<sup>a</sup> C. Ainsi font les fem - mes Au pa - ys du fil. D'u - ne main bien  
Quat. seul.

*a tempo.* *ff* *p*

Cordes.

1<sup>a</sup> C. dou - ce, fai - les plu - sieurs tours, Tout doux, sans se - cou - se, vous

1<sup>o</sup> V<sup>o</sup>

v<sup>lle</sup>

1<sup>a</sup> C. tour - nez tou - jours, Vous tour - nez tou - jours.

Fl. *fp*

1a C. *Sur le fuseau frê - le Si par ci par là - Le chanvre s'en*

1a C. *- mè - - - le le chanvre s'en - mè - -*

The second system continues the vocal line with the lyrics "- mè - - - le le chanvre s'en - mè - -". The piano accompaniment includes a section labeled "Harm. ten." (Harmonium tenor) in the left hand, which plays a series of chords. The right hand continues with a similar rhythmic pattern to the first system.

1a C. *le, ah!*

1a C. *ah! On* *a tempo.*

1a. C. *fait* \_\_\_\_\_ *comm'* \_\_\_\_\_ *ça...*

1. Vn

*poco rit.* *a tempo.*

1a. C. *Et puis com - me* \_\_\_\_\_ *ça,* \_\_\_\_\_ *on* \_\_\_\_\_ *fait* \_\_\_\_\_

*poco rit.* *Hautb.* *a tempo.*

1a. C. *comm'* \_\_\_\_\_ *ça,* \_\_\_\_\_ *On fait comme* \_\_\_\_\_ *ça* \_\_\_\_\_

*On fait comme*

*On fait comme*

*On fait comme*

*On fait comme*

*Cors. Bon* *1. Vn* *p*

*Cors. B<sup>2</sup>* *Cordes.*

1a  
C.

On fait comme comme comme comme comme comme comme

ça

ça

Al.  
B<sup>se</sup>

Al.  
Hautb.  
Cl.  
pp<sup>9e</sup> viii

1a  
C.

ca! ah! Suivez bien, mes - dames, Ce jeu si sub - til -

p

1a  
C.

Ain - si font les femmes Au pa - ys du fil - Suivez bien, mes -

1a  
C.

- da - mes, Ce jeu si sub - til - Ain - si font les fem - mes au pa - ys

TUTTI.

f Tromb.

SOP.

Au pays du fil

TEN.

On fait comm' ça

BASS.

On fait comm' ça

On fait comm' ça

Hautb.

Pte Fl.

sans ralentir.

Et puis comm' ça! On

Et puis comm' ça! On

Et puis comm' ça! On

Hautb.  
a tempo.

fait comm' ça

fait comm' ça

fait comm' ça

Cors.  
Bou

cres.

*f* Et puis comm' ça! —

*f* Et puis comm' ça! —

*f* Et puis comm' ça! —

**Allegro.**

*f* Cord.  
B<sup>on</sup>

Clav.  
C. B.

SI ESTEP.

Je la tiens, — mon A - ri - a - ne,

*Quel seul.*

*Fl.  
Cl.*

*p*

CLOS V. (même feu)

A - vec ce fil con - due - teur. — Ce pe - lo -

- ton, — Dieu me dam - ne Me con - dui - ra jus -

*Cl.*

*B<sup>on</sup>*

MYOSOT. (même feu)

C.V. *Fl.* *Fl.* *Fl.*  
 - qu'à son cœur. — Je com - prends en - fin leur ma -  
*pp*

M. *Harm.*  
 - nè - ge, Mais je pré - tends les ba - fou - er. —  
*pp*

M. *Cl.* *B<sup>ou</sup>*  
 Je m'en vais les prendre à leur piè - ge En sa -  
*pp*

M. *LA COM: (aux fileuses)*  
 - chant bien les dé - jou - er. Tra - vail - lons bien, tra -  
*VI.* *Cl.* *Cor.*  
*B<sup>ou</sup>*

I. C. *Cl.*  
 - vail - lons bien, dé - ja no - tre fil se dé - brouil -  
*pp*

la C. *le. Sur-tout, en-fants, ne fai-sons rien Qui pour-rait cas-*

Hb.

B<sup>ou</sup>

la C. *-ser la que-nouil - le. Tra - vail - lons*  
 1<sup>re</sup> et 2<sup>e</sup> HUSSARDS. (aux D<sup>les</sup> d'honneur)

Rap - pe - lez-vous vo -

VI  
 Fl.  
 Hb.

Cor.

Al.  
 v<sup>lle</sup>

B<sup>se</sup>

la C. *bien*

1<sup>re</sup> et 2<sup>e</sup> D<sup>les</sup> D'HONN.

2<sup>e</sup> H. *-tre pro-mes-se Je m'en sou-viens, je m'en sou-viens*

Cor.

B<sup>se</sup>

3<sup>e</sup> et 4<sup>e</sup> HUSSARD. D<sup>les</sup> D'HONN.

*A - yez pi - tié de ma ten - dres - se J'ai*

Hb.

Cl.

B<sup>ou</sup>

p

Quat.

3<sup>e</sup> 4<sup>e</sup>  
D.O.H.

pi - tié, mais n'en di - tes rien J'ai pi - tié, mais

4  
D.O.H.

n'en di - tes rien — Fi - lons, — fi - lons, — dis - si - mu -

GLOS V.

Fi - lons, — fi - lons, — dis - si - mu -

Fl.  
Hb.  
C.VI.  
Quat.  
B<sup>co</sup>

MYOS. LA COMT. LUCE. col 1<sup>re</sup> Sop:

Fi -

ARTH. et le D<sup>l</sup>les D'HONN. col 2<sup>e</sup> Sop:

Fi -

col Ténor.

S<sup>E</sup> — lons Fi -

col Basse.

C.V. — lons Fi -

Fi - lons — fi - lons — dis - si - mu - lons

Fi - lons — fi - lons — dis - si - mu - lons

Fi - lons — fi - lons — dis - si - mu - lons

Harm. Cl. B<sup>co</sup> VI. vl<sup>e</sup>

(tout le monde se lève)

Fl. Hb. *mf.*

*mf.*

Fl. Cl. **TUTTI.** *f.* VI. AL. *dim.* Bon ville

Timb.

**MYOS. D. FINAL-VALSE.**

Al - lons à l'ou - vra - ge

**Mouv<sup>t</sup> de Valse.**

*pp* Quat seul.

**3**

Fi - lons a - vec cou - ra - ge, Na - yons

Fl. Cl.

4. Cor.

M. n'a - yons au - cun sou - ci, Fi - lons a - vec - cou -

Hb.  
Cl.  
Bou

M. - ra - ge, I - ci - bas tout pas -

Hb.  
Cl.  
Bou

M. - se I - ci bas tout las - se

Cl.  
Hb.  
Bou

M. I - ci - bas tout cas - se, Mais les a -

Hb.  
Cl.  
Bou

*mf*

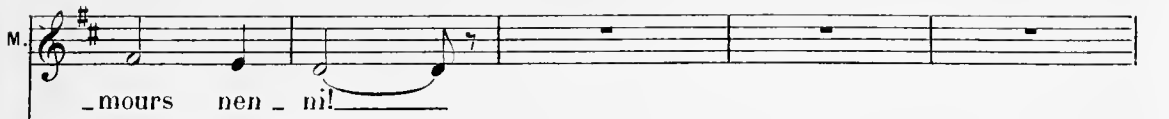
M.  *-mours nen - mi!*

MYOS. LA COMT. LUC. ARTH. les D.<sup>lles</sup> D'HONN. col Sop.

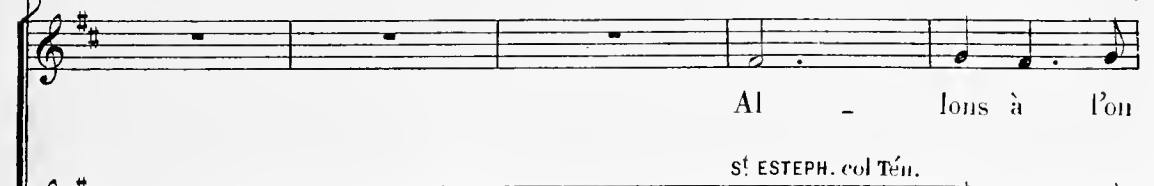
 *Al - lons à l'ou*

S<sup>t</sup> ESTEPH. col Tén.

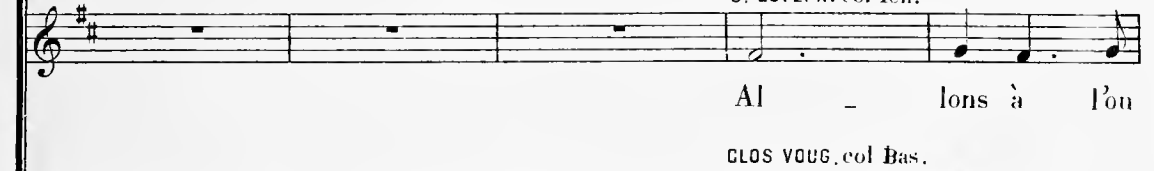
 *Al - lons à l'ou*

CLOS VOUG. col Bas.

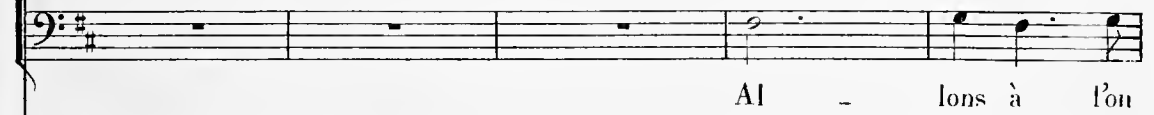
 *Al - lons à l'ou*

 Cl. VI. **TUTTI.** *ff*

Timb.  
G.C.

 *-vra - ge, Fi - lons a - vec cou - ra -*

 *-vra - ge, Fi - lons a - vec cou - ra -*

 *-vra - ge, Fi - lons a - vec cou - ra -*

ge, N'a - vous n'a - vous au - eun sou - ei

ge, N'a - vous n'a - vous au - eun sou - ei

ge, N'a - vous n'a - vous au - eun sou - ei

Fi - lons a - vec cou - ra - ge I

Fi - lons a - vec cou - ra - ge I

Fi - lons a - vec cou - ra - ge I

- ci - bas tout pas - se, I - ci - bas tout

- ci - bas tout pas - se, I - ci - bas tout

- ci - bas tout pas - se, I - ci - bas tout

las - se - i - ci - bas tout cas -

las - se - i - ci - bas tout cas -

las - se - i - ci - bas tout cas -

*f*

*ff*

la C. la COMTESSE.

Main - te

- se, Mais les a - mours nen - ni!

- se, Mais les a - mours nen - ni!

- se, Mais les a - mours nen - ni!

Quat: seul.

*p*

la C.

- nant, ô mes fem - mes ar - rê - tez

I.C.

fils — et tra — mes, Bonsoir, mes\_sieurs, — bon\_soir, mes\_

1<sup>o</sup> Cor.

FE

I.C.

— da — mes, As\_ssez fi — lé — pour an — jour — d'hui. —

Cl:

FE

B<sup>is</sup>

**Più lento.**

MYOST:

M.

Leur ver — tu — sé — vé — re Ne

**Più lento.**

FE

Auth:

Cl:

*pp* Quel: pizz.

B<sup>is</sup>

B<sup>is</sup>

M.

tient — qu'à — ce — ver — re Ne — tient —

FE

Auth:

Cl:

M.

qu'à ce ver - re, Qu'à ce ver - re bien - tôt cas -

(Sortie générale.) MYOSOTIS seul, reste en scène.

M.

- sé -

**Poco animato.**

*p* Quat: seul.

Cl:  
Cors.

B<sup>ns</sup>

TUTTI.

*p* Quat: seul.

Timb:

Cl:  
Coss.

TUTTI.

Timb:  
G.C.

Même mouv!  
(On parle)

dolce.

*f* *pp*

Quat: seul.

Hautb: solo.

Fl:  
Hautb:

Cl:  
Coss.

B<sup>1</sup>

Quat: seul.

Hautb.:

Harm.:

Bois.:

Cordes pizz.:

(Ou entend dans la coulisse le bruit des nouilles qui se brisent.)

8

*ff*

TUTTI al fine.

3

*ff*

Tramb. G.C.:

(RIDEAU)

*fff*

ORCH: COMPLET.

# ACTE III.

- Cl'en La.
- Cors en Ré.
- Pist'en La.
- Timb:
- G. Caisse.

## ENTR'ACTE.

### Mouv! de Valse.

PIANO.

Cl: B<sup>b</sup>  
Fl: Houtb:  
Alti: vll

TUTTI.  
Buis. Cordes.  
Tromb:

Quat: seul.  
dim.

Cl: 1<sup>re</sup> Cor.

Hornb: FE: Hornb:

CI: BPS Cors.

CI: BPS

*mf* *dim:* *mf*

FE: CI: VPS Alt:

*f* TUTTI.

Timb: G.C.

Second system of the piano score, continuing the melodic and harmonic development from the first system.

Fourth system of the piano score, showing further melodic and harmonic progression.

Plus lent.

8-----  
dolce.

Cl.  
Fl.  
B<sup>ps</sup>

Cl. solo, à l'octave basse.

Quat: Horns;  
2 Oct: au dessus.

8-----

8-----

8-----

3 rit.

pp

a Tempo.

tr.

dim.

Cl. Cors.  
Bass pizz.

8-----

Enchaînez avec le N° 14.

ORCH. COMP.  
Cl. LA.,  
Cors RF.,  
Pist. LA.,  
Timb.,  
Triangle.

N° 14.  
CHOEUR.

Au lever du Rideau.

All.<sup>to</sup> vivo.

LES D<sup>ns</sup> D'HONNEUR  
et les suivantes de  
la Comtesse.

PIANO.

TUTTI.  
*ff*

(RIDEAU)  
Quat.  
4<sup>e</sup> Cor.  
*p stacc.*

Cl.  
B<sup>us</sup>  
4<sup>e</sup> Cor.  
Timb.

SOPRANI.

Soy\_ons par - tout, Pré - pa - rons

Triangle.

Fl.  
Cl.  
4<sup>e</sup> VP  
*mf*  
H<sup>ts</sup> Cors.  
B<sup>us</sup>  
Bass.  
Quat

s  
 tout, Ah! — pré-pa-rons tout, Que l'on s'empres-se Pour la com-tes - se,

s  
 Prépa-rons tout, Soyons par - tout, Pré-para-rons tout, Ah! pré-pa-rons

*1<sup>re</sup> Fl.*

The second system continues the vocal line with the lyrics 'Prépa-rons tout, Soyons par - tout, Pré-para-rons tout, Ah! pré-pa-rons'. A first flute part is indicated by the marking '*1<sup>re</sup> Fl.*'. The piano accompaniment continues with similar rhythmic patterns.

s  
 tout, Que l'on s'em-press-e Pour la com - tes - se! Pré - pa-rons

8

Timb.

s  
 tout, Soyons par - tout, Pré-para-rons tout ——— Pré-para-rons tout!

**TUTTI.**

The fourth system concludes the vocal line with the lyrics 'tout, Soyons par - tout, Pré-para-rons tout ——— Pré-para-rons tout!'. The piano accompaniment is marked '**TUTTI.**' and features a more active, rhythmic pattern.

ORCH. COMP.

Cl. LA.

Cors. MI.

Pist. LA.

Timb.

Triangle.

N° 15.

COUPLETS DES D<sup>les</sup> D'HONNEUR.

All<sup>o</sup> marziale.

VALENTINE  
CLÉMENTINE  
et les D<sup>les</sup> D'HONNEUR

PIANO.

VAL. 1<sup>er</sup> COUPLET. On le sait, quand u-ne fil-le Tout bas rougit et que  
 CLÉM. 2<sup>d</sup> COUPLET. Ma fil-le, pour quelle cause A-vez-vous le front si

ENSEMBLE.

VAL. et CLÉM.

bril-le L'éclair de son noir re-gard, L'éclair de son noir re-gard, Quand son  
 ro-se, Lui dit sa mère à l'é-cart, Lui dit sa mère à l'é-cart. Tremblante

V  
C

pe - tit cœur sou - pi - re, Sans er - reur on peut le di - re, C'est la  
et bais\_sant la tê - te: Ah! ma - man, dit la fil - let - te,

B<sup>ss</sup>

Fl.  $\left\{ \begin{array}{l} \text{col canto.} \\ \text{Cl.} \end{array} \right.$

*p*

ENSEMBLE.

V  
C

*rit.*

fau - te d'un hus - sard! — La fau - te d'un hus - sard! C'est ce -

VAL. et CLÉM.

Triangle.

*a Tempo.*

*rit.*

*mf*

Fl. H<sup>b</sup>  
4<sup>e</sup> V<sup>o</sup>

Quat.

ENSEMBLE.

*animé.*

V  
C

- la! c'est ce - la c'est ce - la c'est ce - la c'est ce - la c'est ce - la! c'est ce -

H<sup>b</sup>

B<sup>ss</sup>  
2<sup>d</sup> V<sup>o</sup>

Fl. H<sup>b</sup>  
*p* Cl. 1<sup>re</sup> V<sup>o</sup>

Alto.  
v<sup>lle</sup>

- là! Et voi - là comme un cœur tendre Se lais-se pren-dre A l'à-gré-

Triangle.

FL. Cl.

*mf* B<sup>ss</sup>

- ment Du ré-gi-ment A l'à-gré-ment Du ré-gi - ment, Du ré-gi-ment!

*rall.*

TUTTI.

Cors.

*mf*

*suivez.*

*f* Triang.

Timb.

**a Tempo.**

Comme un cœur tendr' Se lais-se prendre A l'agrément Du ré-gi - ment —

**a Tempo.**

Cl. Pist.

*staccato.*

**TUTTI.**

*ff*

Timb.

ORCH. COMP.  
Cl. LA.  
Cors RÉ.  
Pist. LA.  
Timb.

## N° 16.

LES DROITS DU SEIGNEUR  
COUPLETS.

RÉP: Volontiers!.. écoute.

Allegro.

LA COMTESSE.

PIANO.

1<sup>er</sup> COUPLET. Plus lent.

1<sup>a</sup> C  
 droit... Tu me comprends bien, ————— Le droit — de

1<sup>a</sup> C  
 te con - ter fleu - ret - te, ————— D'en le - ver ce fi - cho du

Fl. 3<sup>me</sup>  
 Cors. 3<sup>me</sup>

1<sup>a</sup> C  
 doigt, ————— De chiffon - ner ta col - le - ret - te, —

1<sup>a</sup> C  
 — C'est le droit... C'est le droit en - fin... ————— Turlu -

(hésitant)

Bois. suivez.  
 Quad.

*a tempo.*

La C. *rit.*

- rettel Pour un joli droit c'est un jo-li droit, Pour un joli droit, c'est un

*a tempo.*

*pp* *p* Quat. pizz. *sfz.* *suivez.*

La C.

jo - li droit! —

**TUTTI.**

*f* *f*

Timb.

**Plus lent.**

La C.

(2<sup>e</sup> COUPLET) C'est le droit

1<sup>re</sup> Fl. Haut.  
Cl. 1<sup>re</sup> Cor.

*p* **Plus lent.**

BUS Cordes.

La C.

que prend ta pan - ton - - fle De ser - rer ton pied graci -

Lu  
C.

- eux, Le droit que prend le vent qui souff -

Lu  
C.

- fle De ca - res - ser tes noirs che - veux, De

Lu  
C.

prendre un baiser en ca - chet - te Au coin de ta

Lu  
C.

joue où l'on voit, Quand tu sou - ris, u - ne fos -

(hésitant)

La C. - set - te C'est le droit... C'est le droit..enfin... turlu..

Cordes. Bois.

*p* *pp* *suivez.*  
Quat.

*a tempo.* *rit.*

La C. - rette! Pour un joli droit, c'est un jo - li droit, Pour un joli droit, c'est un

Cl. *a tempo.*

*pp* *p* Quat. pizz. *f* *suivez.*

La C. jo - - li droit! \_\_\_\_\_

TUTTI.

*f* *f* Cuivres. Timb. } TACET.

Timb.

Cuivres. Timb.

CHŒUR DE SORTIE.

RÉP Plaise à Dieu!

Tempo 1<sup>o</sup>  
SOPRANI.

LES D<sup>les</sup> D'HONNEUR  
et les suivantes  
de la Comtesse.

PIANO.

Retirons - nous, Éloignons-nous Ah! —

Quat

re - tirons-nous Que l'on s'em - presse Pour la com - tes - se, Re - tirons -

nous, re - tirons - nous, Éloignons - nous Ah! — re - tirons-nous Que l'on s'em -

- presse Pour la com - tes - se Re - ti - rons - nous!

TUTTI.

Timb

2 G<sup>les</sup> Fl.  
Clar S1  
Cors en RE.  
Bassons.  
Timb.  
Quatuor.

N<sup>o</sup> 17.  
RÊVERIE.

RÉP: Enfin, attendons-le!

Andantino.

MYOSOTIS.

PIANO. *p*

Hautb. B♭

M. *pp*

Tu dors, tout bas ton sein res-

1<sup>o</sup> Cor. *pp* 2<sup>o</sup> Cors. 1<sup>o</sup> Cor. B♭s

V<sup>us</sup> Altos. *con sordini.*

V<sup>lle</sup> C.B. 2 Ped

M. - pi - re Et je te voi Souri - re, hélas! mais ce sou - ri - re N'est pas pour

M. moi. Tu rê - ves sans doute à la bri - se Dont les par - fums

M  
Ca - res - sent ton front qui s'ir - rise Et tes eils bruns. — Tu rê -

Fl. Haut. Cl.  
Cl. Haut.  
Cors. Altos. Basses.

M  
- ves d'une voix tou - chan - te Qui tout le jour — Te par -

Vrs  
mf

M  
\_ le à Po - reille et te chan - te Des mots d'a - mour — Tu rê -

Cl. Fl. dim. suiv. Cors. Quat. Cors. Basses. B<sup>ss</sup>

M  
\_ ves d'un sylphe ti - mi - de Qui veut o - ser — Et nò - se sur ta lèvre hu -

Haut. Cl.

**a tempo.**  
avec chaleur.

M. *molto rall.* *f* *suivez.* *mf* *Quat. trem.* *a tempo.*  
- mi - de Mettre un bai - ser, — un baiser. Eh! bien, — cette voix c'est la  
Cors.  
Bis. *mf* 2 Ped.

*pp*

M. *pp*  
miennne Disant ses vœux. — Cette bri - se, c'est mon ha -

*cresc.*

M. *cresc.*  
- lei - ne Dans tes che - veux, — Ce syl - phe qui tout bas sou - pi - re, C'est encor  
*cresc.*

*rall.*

M. *rall.*  
moi, — Moi qui — voudrais t'entendre di - re: Je suis à toi!  
Fl Haut. Cl. *suivez.* *pp* *a tempo.*

*pp* *Quat.*  
Timb.

REP: Ma foi tant pis!  
Donnons lui un baiser.

Au moment où la quenouille se casse.

ORCHESTRE COMPLET

Clar en LA.  
Cors en RE.  
Pistons en LA  
Timb

N° 18.  
COUPLETS.

REP: Voilà bien du bruit pour  
une quenouille brisée!

**Allegro.**

LA COMTESSE.

PIANO.

Musical score for the piano accompaniment of No. 18, including parts for Flute (Fl. Haut. Cl.), Bassoon (Bus. Vus), and Cymbals (C.B.). The score is marked *f staccato*.

**Moderato.**

Musical score for the vocal part of No. 18, including the first couplet and piano accompaniment. The score is marked *Moderato. 1<sup>er</sup> vp*.

(1<sup>er</sup> COUPLET) Ne prenez pas cet air sé-vè-re, Ne grondez pas, mon

**Moderato. 1<sup>er</sup> vp**

cher é-poux, Tous ces objets qui sont en ver-re — Sont très-fra-

Musical score for the vocal part of No. 18, including the second couplet and piano accompaniment. The score is marked *Moderato. 2<sup>e</sup> vp*.

2<sup>e</sup> Gdes Fl.

Quat. seul.

*rit.* **a Tempo.**

giles, voyez-vous, sont très-fra\_giles, voyez - vous. Pour un rien ça s'fêl', ça

1<sup>er</sup> Cor.

*suivez.* **a Tempo.**

*pp* Cordes 4<sup>e</sup> V<sup>o</sup>

Bass. pizz.

*rall.*

craque, Au moindre choc ça se détra - que! Ça s'raccommo - de, ça s'raccom

*suivez.*

**a Tempo.**

\_mo\_de. Allons! voy - ons, Les morceaux en sont en - cor bons, Allons,

*p* **a Tempo.**

voy - ons, *Haem.* Les morceaux en sont en - cor bons! —

*f* *Qual.* *sfz.* *Qual. seul.*

Fl. H<sup>b</sup> Cl.

*f* *staccato.* *pp* *vns*

Al. viles

*sfz.* C.B.

Corn. Cuiv.

2<sup>d</sup> COUPLET.

C. Grand-mère était une honnêt' fem-me, Ell' ne di-sait: fil -

1<sup>re</sup> V<sup>o</sup>

*p* 2<sup>d</sup> V<sup>o</sup> Al *p*

Bass.

C. -lett' vois-tu? C'est souvent à tort qu'on nous blâme, Quand nous man-

2<sup>e</sup> G<sup>de</sup> Fl.

1<sup>re</sup> Cl. } ten.  
1<sup>re</sup> Cor. }  
B<sup>as</sup> }

Quat. sep.

C. -quons à la ver-tu, Quand nous manquons à la ver - tu. Un jour vient ou le cours s'em

*rit.* a Tempo.

1<sup>re</sup> Cor.

a Tempo.

*pp* Cordes.

1<sup>re</sup> V<sup>o</sup>

Bass. pizz.

*suivrez.*

C. -brouille Et nous cas - sons notre quenouil - le. C'n'est pas mor-

Cors.

*rall.* **a Tempo.**

tel! C'n'est pas mor - tel! Allons, voy - ons, Les morceaux en sont en - cor

*suivez.* **a Tempo.**

bons, Allons voyons, Les morceaux en sont en - cor bons. -

*Quat. seul.*

*f*

*Quat.*

Fl. H<sup>b</sup> Cl.

*f staccato.*

B<sup>us</sup> V<sup>ns</sup>

Cors. Cuiv.

C.B.

**3<sup>e</sup> COUPLET.**

Comme vous un ma - ri vo - la - ge S'en fut à la chasse

*1<sup>re</sup> V<sup>o</sup>*

*p* *2<sup>d</sup> V<sup>o</sup>* *p*

aux tendrons, Mais tous les garçons du vil - la - ge — Le reçur'nt

*1<sup>re</sup> Cl.* *2<sup>e</sup> Cl.* *ten*

*2<sup>e</sup> G<sup>de</sup> Fl.*

*Quat. seul.*

*rit.* **a Tempo.**

à coups de bâton, Le reçur'nt à coups de bâ - ton,.. Il re - vint en capilo -

*suivez.* **a Tempo.** *pp* Cordes. 1<sup>er</sup> V<sup>o</sup>  
Bass. pizz.

ta - de, - Sans dents, l'nez poché, l'œil ma - la - - de! Vous êt's un

Cors.

**a Tempo.**

monstre, Vous êt's un monstre, Allons, voyons, Les morceaux en sont en - cor bons, Allons,

**a Tempo.**

voyons, Les morceaux en sont en - cor bons.

Quat. seul. Fl. H<sup>b</sup> Cl. *f* B<sup>b</sup> V<sup>o</sup>  
Harm. *f* Quat. *sf* Al. V<sup>o</sup>

*sf* Cors. Curv. Timb. C. B.

N° 18<sup>bis</sup>

MÉLODRAME.

1<sup>er</sup> Violons.  
2<sup>d</sup> Violons.  
Alto.  
Vclle.  
C.B.

RÉP. A moi! de la lumière!

(On parle)

PIANO.

*pp*

Continuer le *tremolo* jusqu'à la réplique:  
Oh! tu n'es encore que lieutenant.

(Enchaînez avec le N° 19.)

## N° 19.

## FINAL.

ORCH. COMPLET.

Clar. en Si $\flat$ .

Cors en Fa.

Pist. en Si $\flat$ .

Timb. Triang.

Tromb. G. Caisse.

RÉP. Oh! tu n'es encore  
que lieutenant.Tempo 1<sup>o</sup>

MYOSOTIS.

Vous avez dû lire tout enfants La quenouill' dans les cont's de

LA COMTESSE.

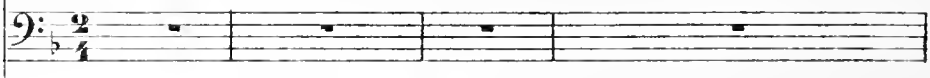
LUCETTE.  
ARTHÉMISE.D<sup>les</sup> D'HONNEUR.S' ESTÈPHE.  
RÉNÉ.LE COMTE.  
CLOS VOUGEOT.

SOPRANI.

CHŒUR.

TENORS.

BASSES.

Tempo 4<sup>o</sup>

PIANO.

## LA COMT.

M. fé - e. - Main - tenant que vous êtes grands, Nous l'avons corsée, é - tof - fé -

1<sup>er</sup> Cor.

*sfz*

## MYOS.

1<sup>a</sup> C. - e, l'objet est fra - gile au tou - cher. - - - - - Epargnez

Fl.

1<sup>er</sup> V<sup>o</sup>

Quat. pizz.

*Poco rall.*

## LA COMT.

M. sa frêle envelop - pe. - - - - - Ah! - - - - - messieurs n'allez pas bri - ser - - - - - La Quenouil

4<sup>er</sup> V<sup>o</sup> *Poco rall.*

*p*

*a tempo.*

## ENSEMBLE.

1<sup>a</sup> C. - le de Péné - lo - pe. Ah! - - - - - messieurs n'allez pas bri - ser - - - - - La Quenouil

Cors. B<sup>us</sup>

*suivez.*

*cresc.*

LA COMTE.  
Allegro.

M.  
C.

Je de Pénélo - pe! **Allegro.** La quenouille, La quenouille, La quenouille

*mf* *p*

1<sup>er</sup> Cl.  
F<sup>ac</sup>

Cors.  
B<sup>us</sup>

Triang.

Quat.

C.

de Péné\_lo - pe, La quenouil - le, La quenouil - le, Laquenouille de Péné -

CHŒUR GÉNÉRAL La quenouil - le, La quenouil - le, Laquenouille de Péné -

La quenouil - le, La quenouil - le, Laquenouille de Péné -

La quenouil - le, La quenouil - le, Laquenouille de Péné -

**TUTTI.**

*mf*

Timb.  
G. C.

C.

-lo - pe! La que -

-lo - pe! Laquenouille de Péné\_lope, Laquenouille de Péné\_lope, La que -

-lo - pe! Laquenouille de Péné\_lope, Laquenouille de Péné\_lope, La que -

-lo - pe! Laquenouille de Péné\_lope, Laquenouille de Péné\_lope, La que -

**TUTTI.**

*p* *ff*

Horn.

Timb.

Quat.

*tr* *cresc.* *ff*

G.C.

la c.

-nouille de Péné - lo - pe, — La que - nouille de Péné - lo -

-nouille de Péné - lo - pe, — La que - nouille de Péné - lo -

-nouille de Péné - lo - pe, — La que - nouille de Péné - lo -

-nouille de Péné - lo - pe, — La que - nouille de Péné - lo -

*allarg.*

c.

-pe.

-pe.

-pe.

-pe.

*ff*

8

8

FIN.

Fin de l'Opéra-Bouffe.

# PANTOMIME

*Pour les Théâtres qui disposeraient  
d'une Scène assez vaste  
et d'un Personnel assez nombreux*

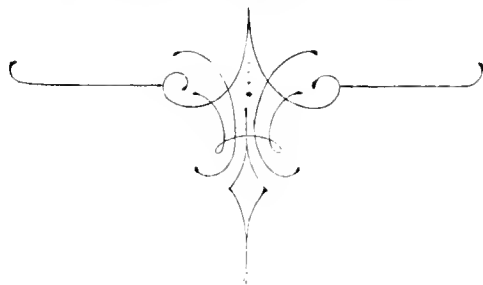

## PANTOMIME.

RÉP. Tenez, en regardant dans cette quenouille

*(Un nuage descend sur la scène).***Moderato. (ON PARLE).**

PIANO.

*p*

*cantando, Vlle solo*

*cresc.*

*f*

Musical score for the first system, featuring piano accompaniment. The right hand has a tremolo effect and a rallentando marking. The left hand has a piano (p) marking and accents.

Musical score for the second system, featuring piano accompaniment. The right hand has a decrescendo (dim.) marking. The left hand has a piano (p) marking and accents.

(Le nuage remonte — On aperçoit un village — Une troupe de paysans regarde au loin dans la campagne — Pompiers en grande tenue — Le maire avec son écharpe)

**Allegretto.**

Musical score for the third system, featuring piano accompaniment. The right hand has a fortissimo (ff) marking. The left hand has a piano (p) marking and accents.

MYOSOTIS.— Ceci, Comtesse, vous représente Bouzy-le-Tôtu — Les paysans attendent le seigneur — le voici! — le reconnaissez vous? (Arrive le seigneur tout essoufflé suivi de Montlucar qui porte ses bagages.)

Musical score for the fourth system, featuring piano accompaniment. The right hand has a piano (p) marking and trills. The left hand has a piano (p) marking and accents.

Musical score for the fifth system, featuring piano accompaniment. The right hand has trills and accents. The left hand has a piano (p) marking and accents.

(Grands signes de joie des Paysans.

On conduit avec pompe le seigneur

sur une tribune improvisée.

Le seigneur tire un grand papier

de sa poche et commence

un discours en quelques

2 Cl.

gestes comiques et déclamatoires.

8

MYOSOTIS.—Ah! ah! la petite allocution obligée... «Habitants de Bouzy-le-Têtu! Il y a un an à pareille

époque etc. etc. c'est toujours avec un nouveau plaisir que je me trouve au milieu de vous.) etc. etc. (Défilé

*des marmitons apportant le souper fin qu'on offre au seigneur.)*

*(Il s'aitable avec Montlucar.*

*Les paysans versent à boire*

*au seigneur qui trinque avec eux.)*

MYOSOTIS. — Il boit — ici quelques considérations politiques — applaudissements... très bien... très bien...

l'esprit des populations est excellent!

(Le seigneur boit toujours et se grise. — il veut parler mais s'embrouille). MYOSOTIS. — Il s'embrouille!..

il reboit... Bon, un coup de poing éloquent, tout s'effondre! (La tribune improvisée se brise et le seigneur

tombe les quatre fers en l'air — il se relève penaud en se frottant les reins.)

MYOSOTIS. — Mais quel est ce vieillard respectable qui s'avance? ah! c'est l'ermite, celui qu'on sort de

sa boîte pour les manifestations d'importance — (*l'ermite a un gros ventre, le nez rouge, il salue d'un petit air*

*protecteur. le seigneur qui a de la peine à se remettre de sa chute et s'appuie sur Montlucar pour aller*

*lui serrer la main. — Après quelques jeux de scène, il l'embrasse.)*

MYOSOTIS. — Quelle tendresse! — Il lui demande

des nouvelles de sa petite famille.

(*Jeux de scène comiques.*)

*(Arrivée des mariées en deux pelotons, les vieilles et les jeunes. — Elles défilent militairement avec le bouquet de fleurs d'oranges à la ceinture.)*

MYOSOTIS. — Ah! voici les lots de mariées, c'est l'intéressant, Comtesse. — En voici qui me

semblent accortés — Que vous en semble? LA COMTESSE. — Le traître!

MYOSOTIS. — Mais les suivantes me paraissent un peu mûres. *(Le seigneur fait la charge d'un*

*général qui passe une revue.*

*En passant devant le peloton des vieilles*

*il fait la grimace, puis il s'avance au*

The third system of the musical score includes a vocal line and piano accompaniment. A notable feature is the instruction **ff TUTTI.** in the piano part, indicating a fortissimo and tutti section. The piano accompaniment becomes more complex with chords and rests.

*devant des jeunes mariées avec quelques*

The fourth system continues the musical score with a vocal line and piano accompaniment. The piano part features a *ff* marking and includes some rests in the right hand. The vocal line continues with its characteristic melodic style.

*entre-chats de menuet, et les baise*

The fifth and final system of the musical score on this page consists of a vocal line and piano accompaniment. The piano part includes markings for *trss* (trills) and *mf* (mezzo-forte). The vocal line concludes with a final melodic phrase.

au front paternellement.)

LA COMTESSE — Danse, gros Don Juan, je te ferai

chanter!

(Le seigneur et son écuyer se mettent

à danser avec les jeunes filles.

Finalem<sup>ent</sup> après avoir hésité il prend sous chaque bras deux

cen do

*ff* *tr*

des plus jolies mariées et s'éloigne — il en à batté

deux vieilles à Montlucar qui n'est pas satisfait.

LA COMTESSE.— Le voyez-vous! — il passe procuracy pour les vieilles rosières! — (l'ermite suit les

couples en les bénissant.) (Le paysage disparaît peu à peu,

*tr* *dim.*

couples en les bénissant.) (Le paysage disparaît peu à peu,

*p*

le nuage redescend sur la scène pour

remonter ensuite et laisser voir le

premier décor dans son état primitif.)

LA COMTESSE.— Ah le misérable. (à part). c'est égal, je ne le croyais pas capable!