J.S. Bach

Cantata No. 103

Ihr werdet weinen und heulen

1. Coro

Moderato (♩ = 80)

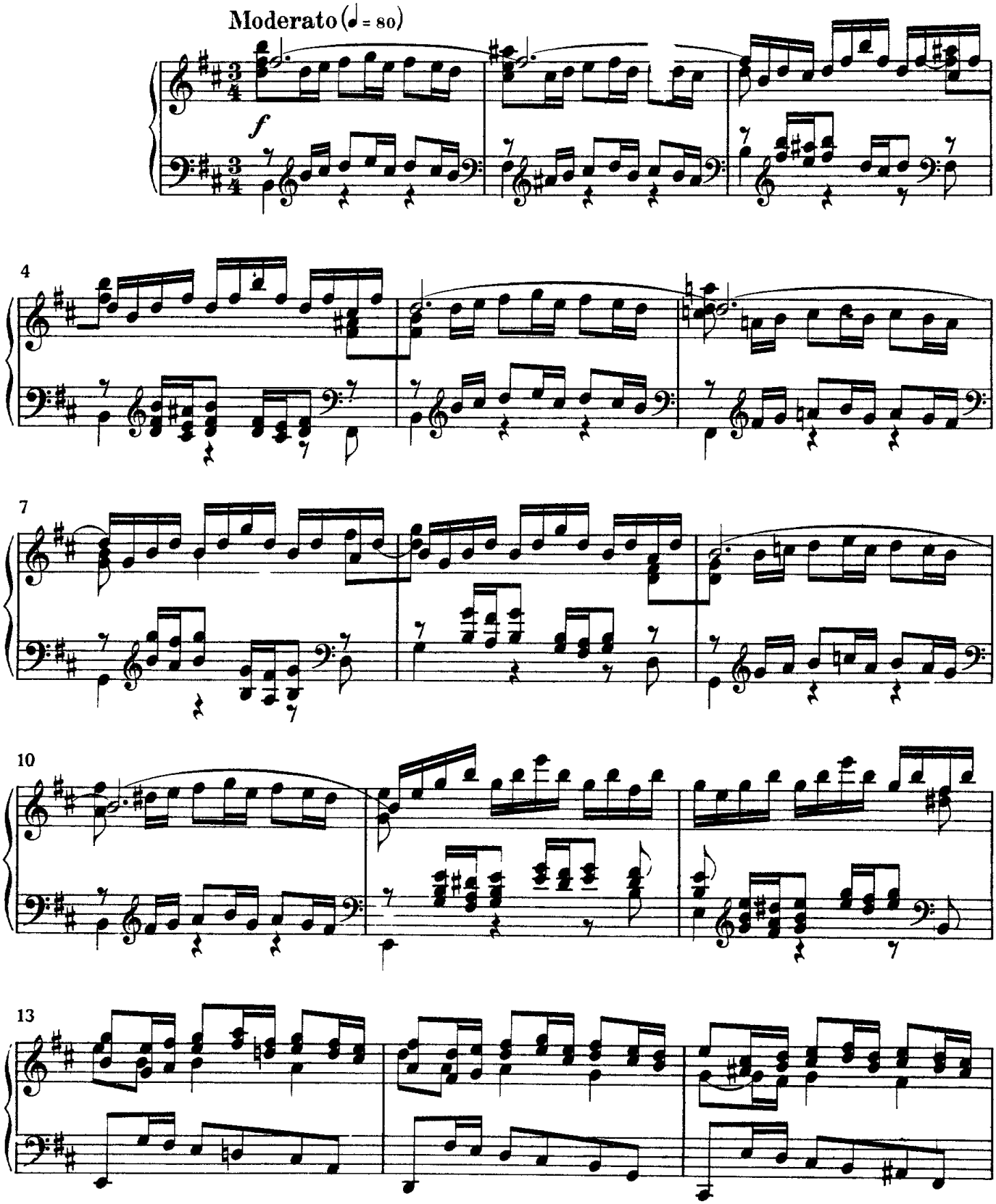

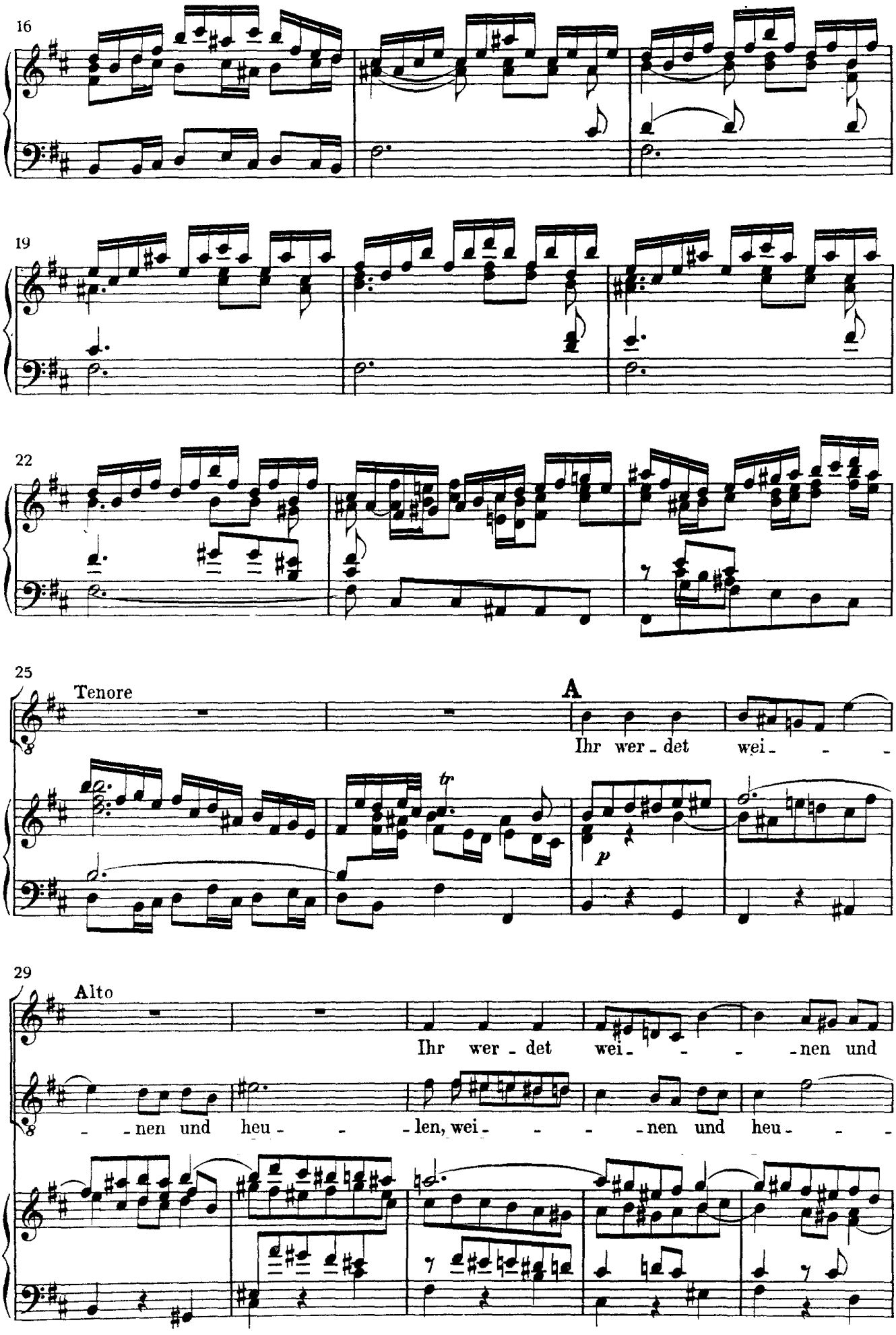
16
19
22
25
Tenore
A
Ihr wer - det wei - - -
tr
p
29
Alto
Ihr wer - det wei - - - - nen und
- - nen und heu - - - len, wei - - - - nen und heu - - -

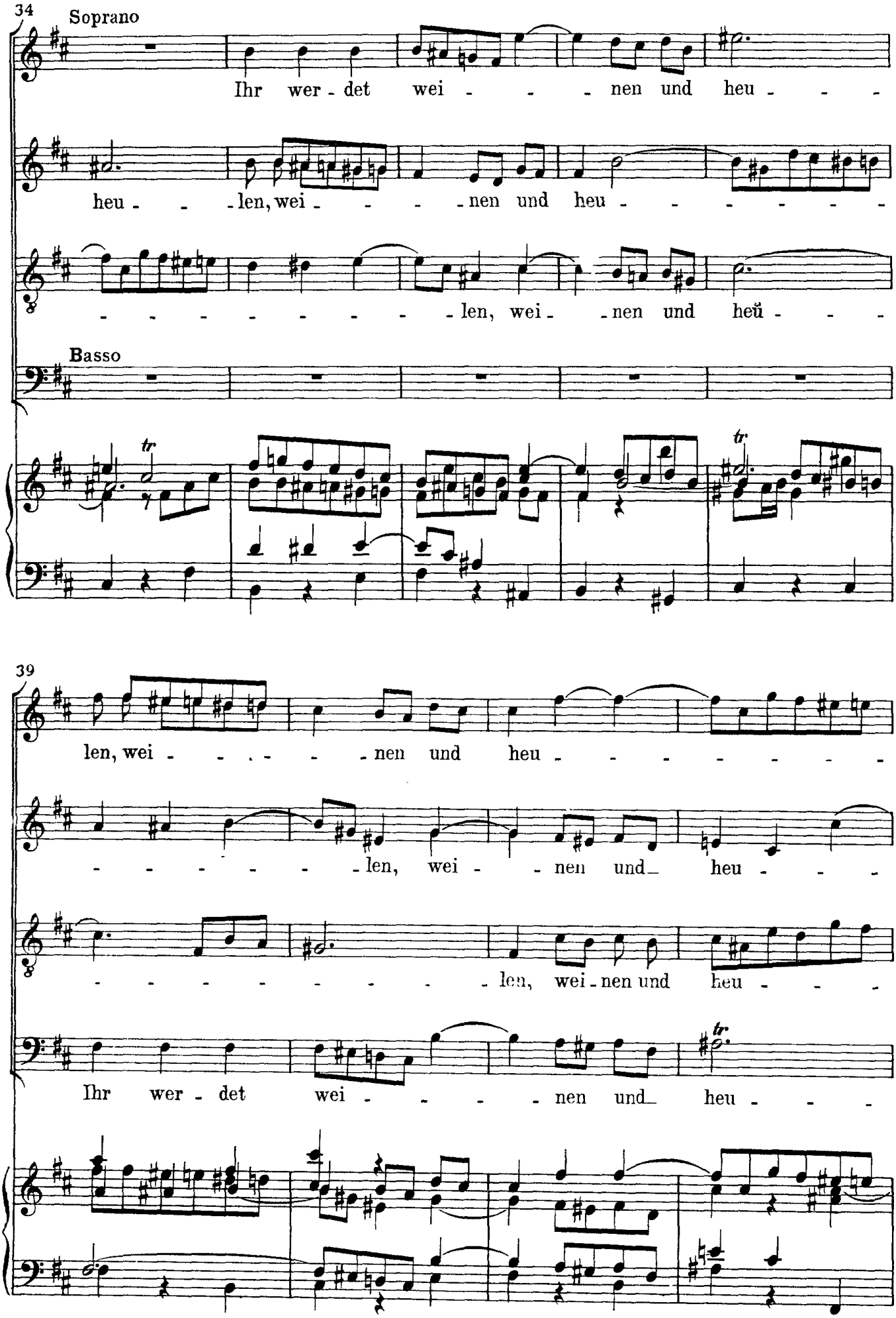
34
Soprano
Ihr wer - det wei - - - - nen und heu - - -
heu - - - len, wei - - - - nen und heu - - - - - - -
- - - - - - - - - - len, wei - - nen und heu - - -
Basso
39
len, wei - - - - - - nen und heu - - - - - - - -
- - - - - - - len, wei - - nen und heu - - -
- - - - - - - - - len, wei - nen und heu - - -
Ihr wer - det wei - - - - nen und heu - - -

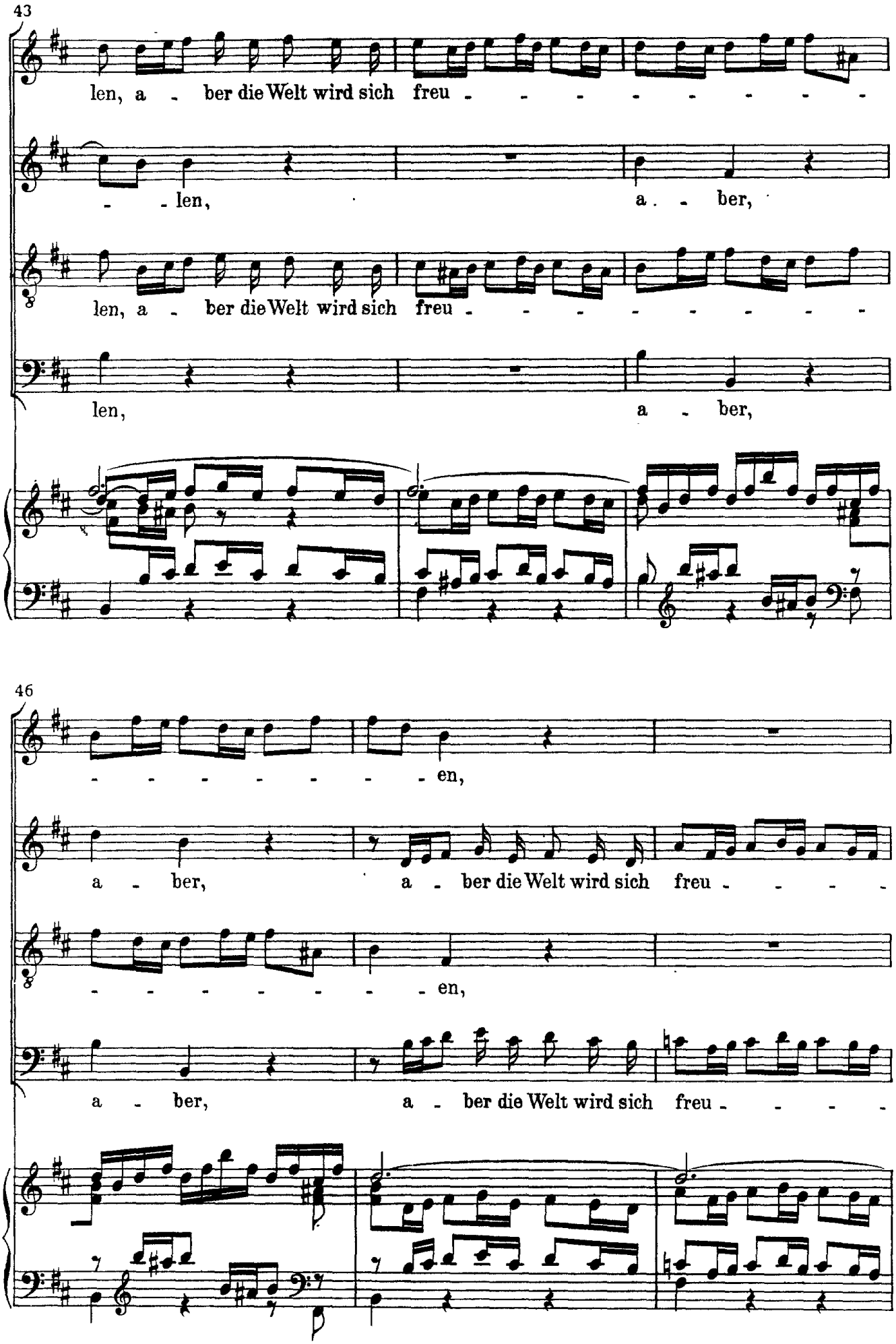
43
len, a - ber die Welt wird sich freu - - - - - - - - -
- - len,
a - - ber,
len, a - ber die Welt wird sich freu - - - - - - - - -
len,
a - ber,
46
- - - - - - - - en,
a - ber,
a - ber die Welt wird sich freu - - - -
- - - - - - - - en,
a - ber,
a - ber die Welt wird sich freu - - - -

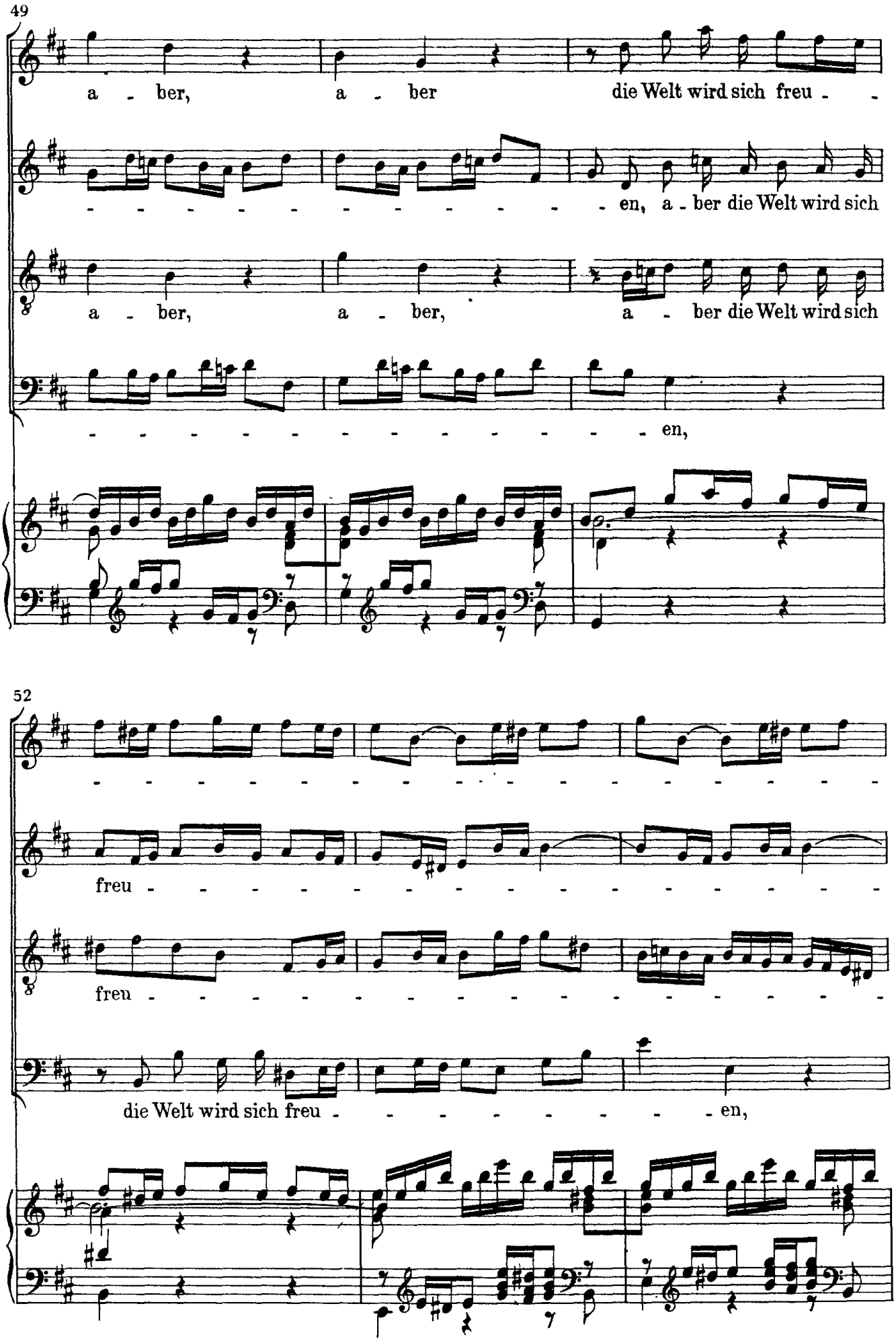
49
a - ber, a - ber die Welt wird sich freu - -
- - - - - - - - - - - - - en, a - ber die Welt wird sich
a - ber, a - ber, a - ber die Welt wird sich
- - - - - - - - - - - - - - en,
52
- - - - - - - - - - - - - - - - - - -
freu - - - - - - - - - - - - - - - - - -
freu - - - - - - - - - - - - - - - - - -
die Welt wird sich freu - - - - - - - - - en,

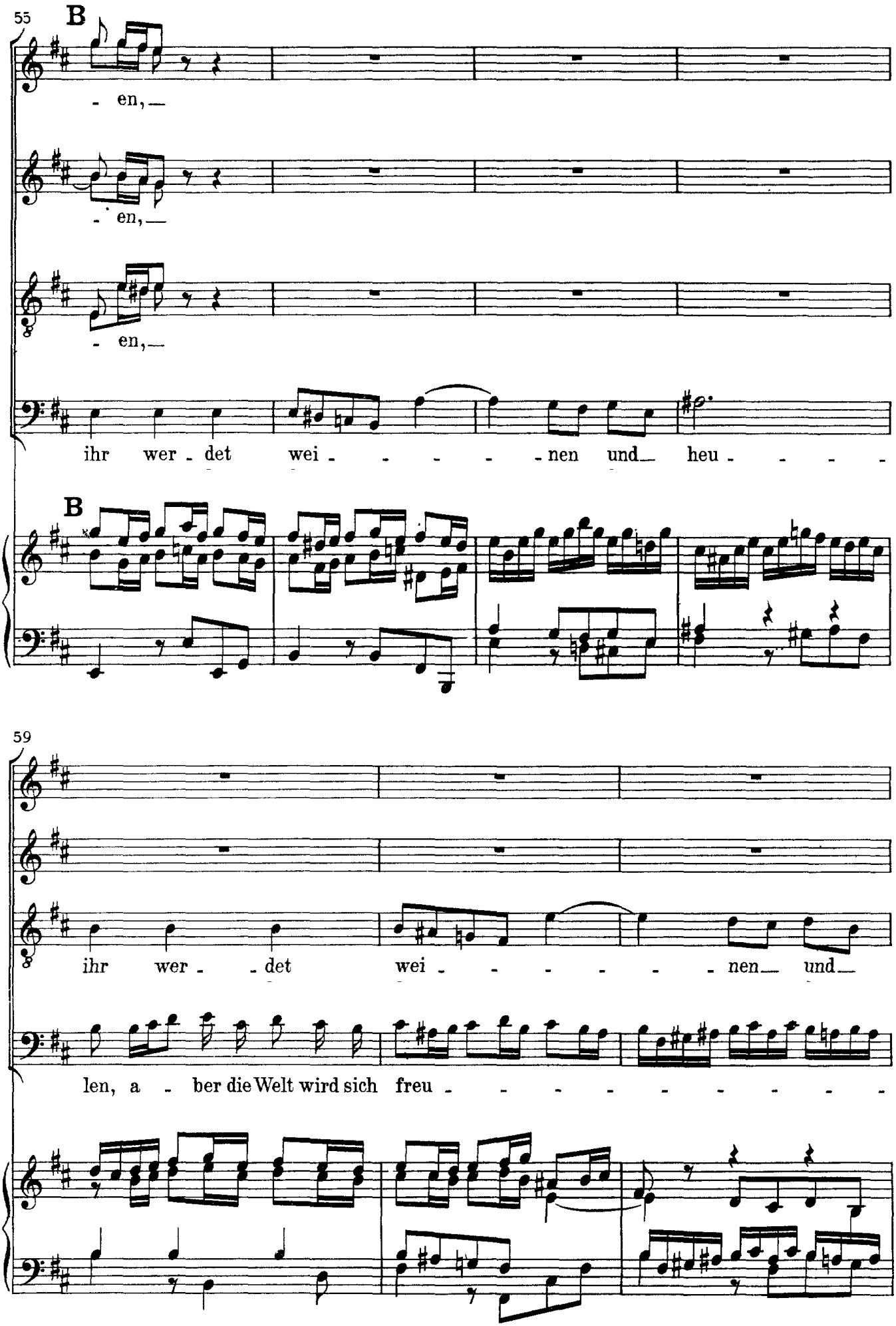
55
B
- en,
- en,
- en,
ihr wer - det wei - - - - - nen und heu - - - -
B
59
ihr wer - - det wei - - - - - - nen und
len, a - ber die Welt wird sich freu - - - - - - - - -

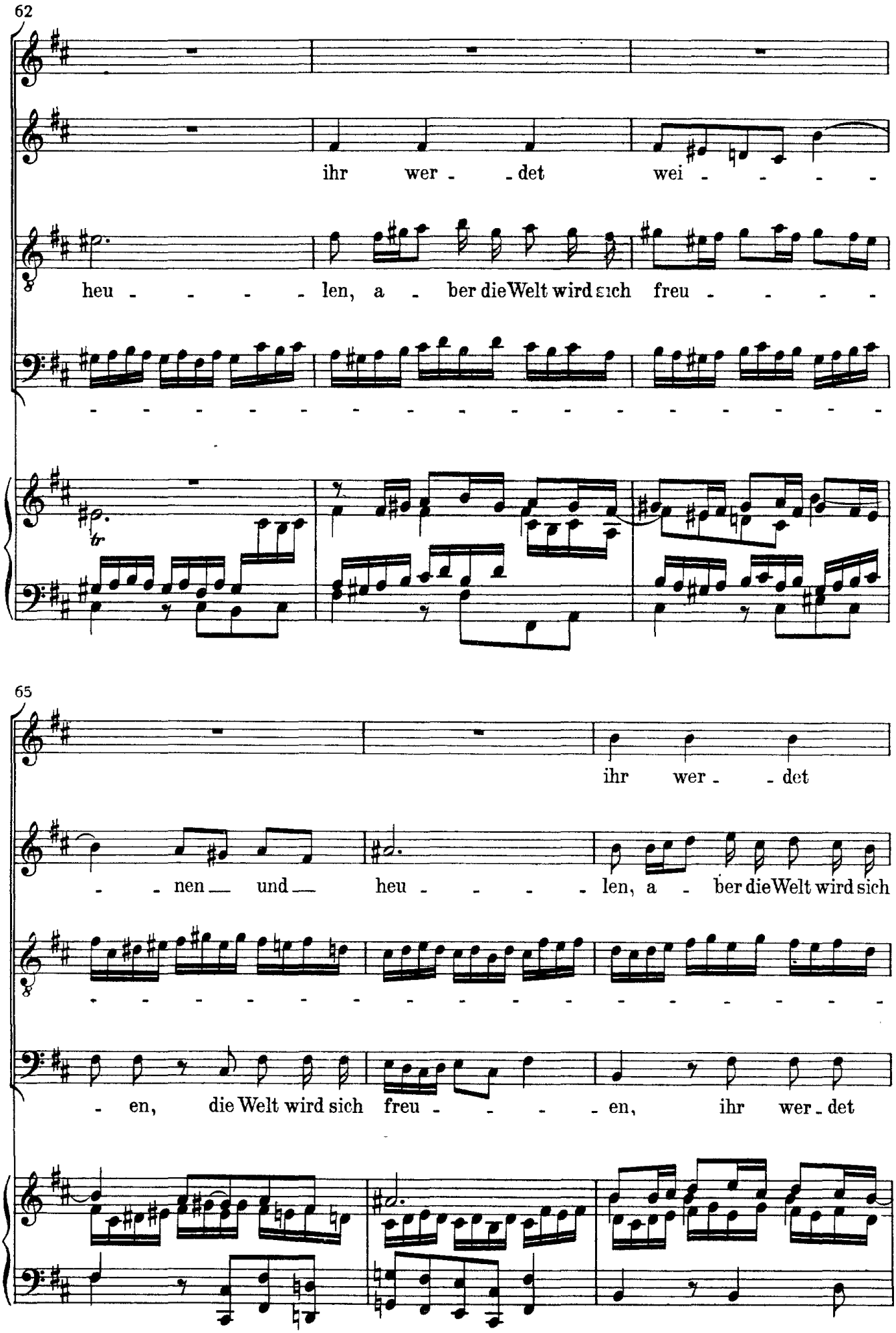
62
ihr wer - det wei - - - -
heu - - - - len, a - ber die Welt wird sich freu - - - -
65
ihr wer - det
- nen und heu - - - - len, a - ber die Welt wird sich
- en, die Welt wird sich freu - - - - en, ihr wer - det

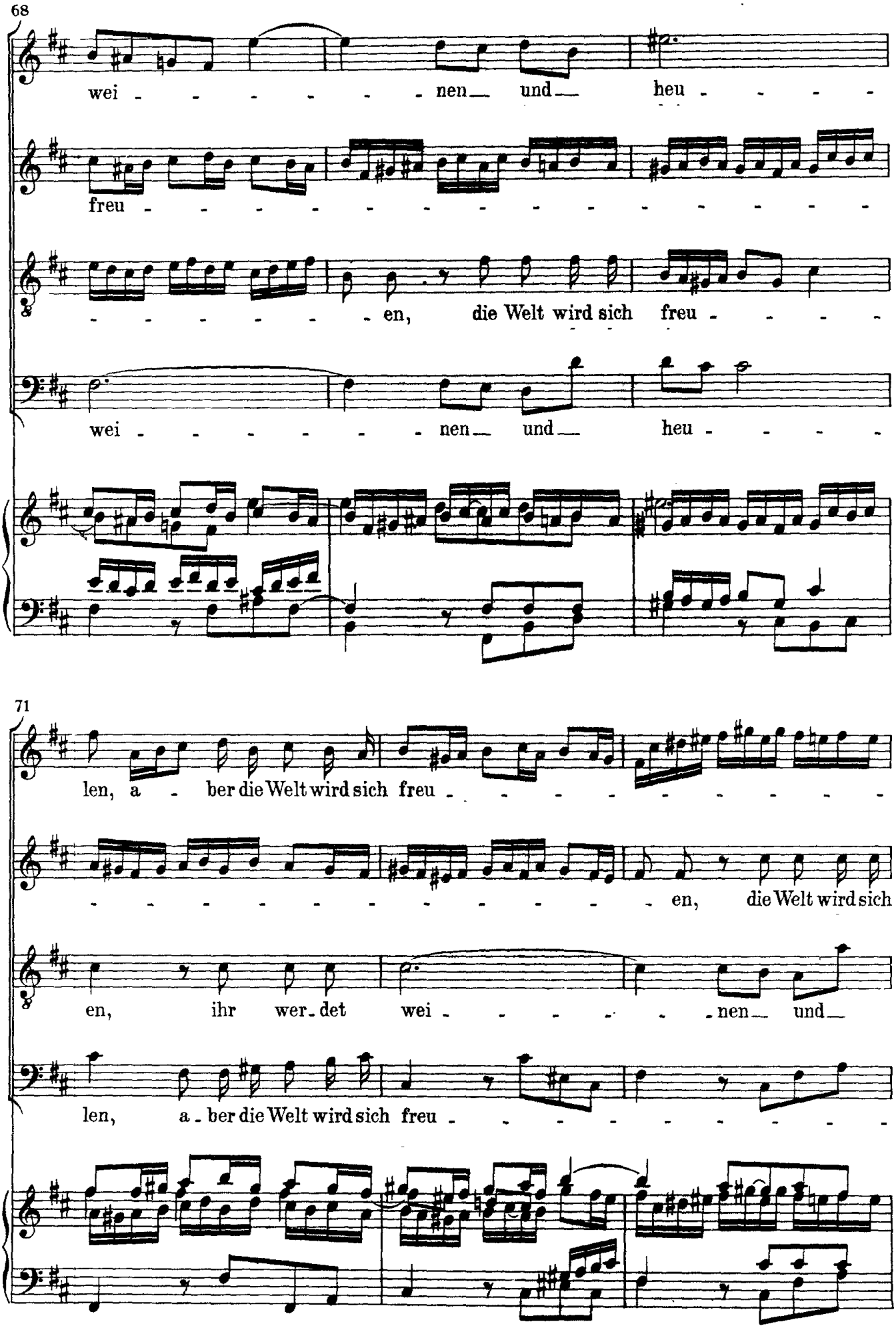
68
wei - - - - - - - nen und heu - - - -
freu - - - - - - - - - - - - - - - -
- - - - - - - - en, die Welt wird sich freu - - - -
wei - - - - - - - nen und heu - - - -
71
len, a - ber die Welt wird sich freu - - - - - - - - - -
- - - - - - - - - - - - - - - - en, die Welt wird sich
en, ihr wer - det wei - - - - - - nen und
len, a - ber die Welt wird sich freu - - - - - - - - - -

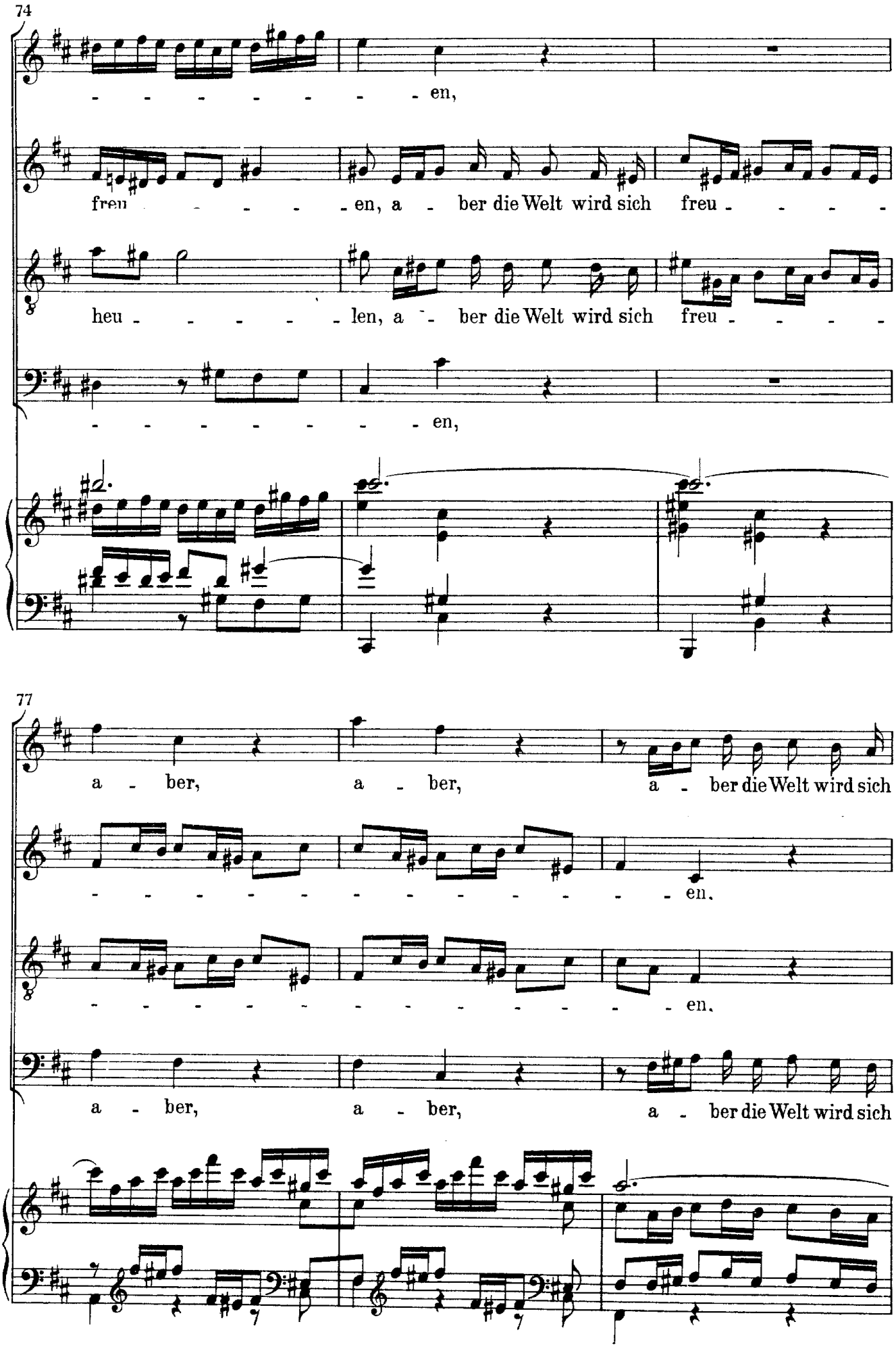
74
- - - - - - - - en,
freu - - - - - en, a - ber die Welt wird sich freu - - - -
heu - - - - - - len, a - ber die Welt wird sich freu - - - -
- - - - - - - - en,
77
a - ber, a - ber, a - ber die Welt wird sich
- - - - - - - - - - - - - - - - en.
- - - - - - - - - - - - - - - - en.
a - ber, a - ber, a - ber die Welt wird sich

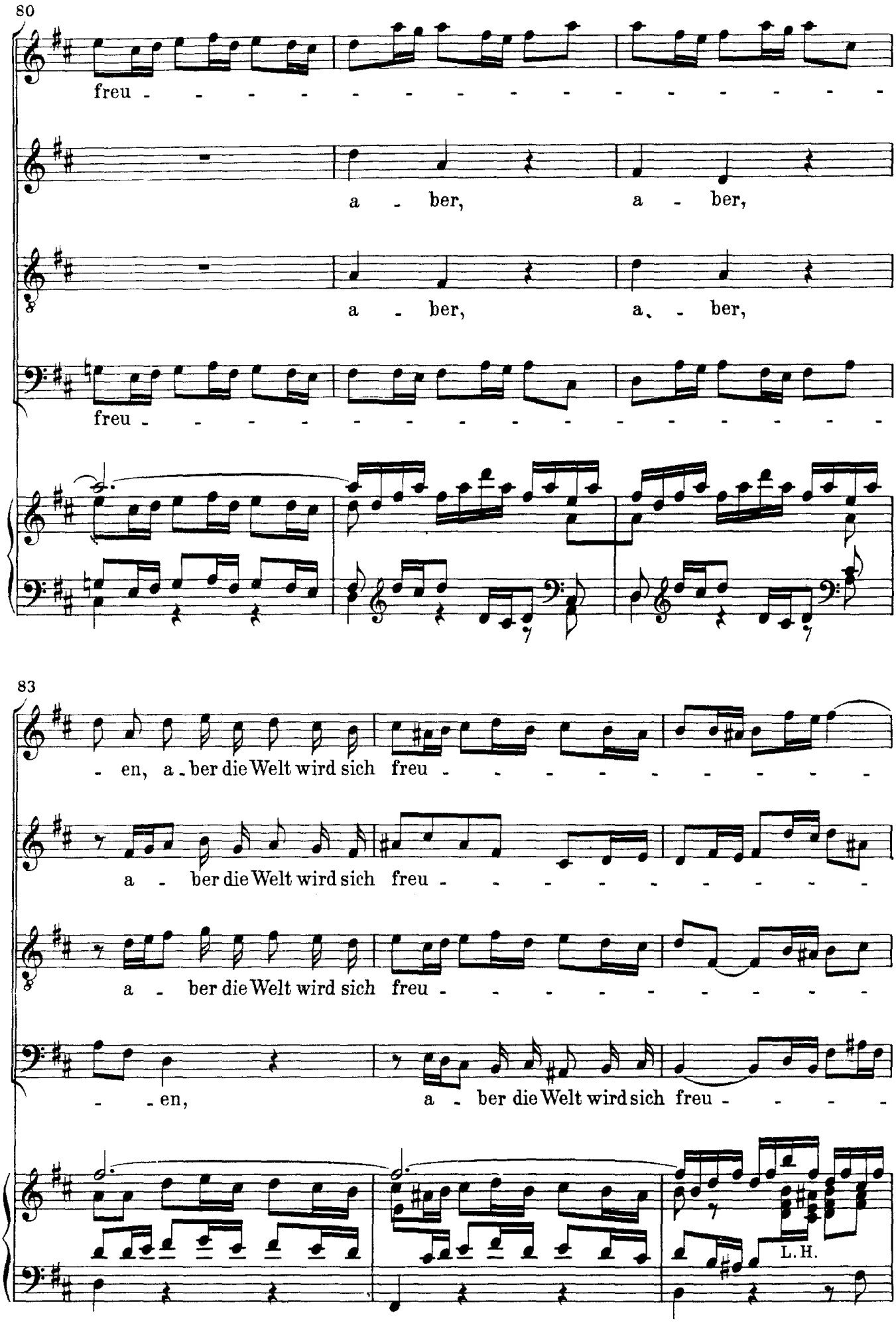
80
freu - - - - - - - - - - - - - - - - -
a - ber, a - ber,
a - ber, a - ber,
freu - - - - - - - - - - - - - - - - -
83
- en, a - ber die Welt wird sich freu - - - - - - - - -
a - ber die Welt wird sich freu - - - - - - - - -
a - ber die Welt wird sich freu - - - - - - - - -
- - en, a - ber die Welt wird sich freu - - - -
L. H.

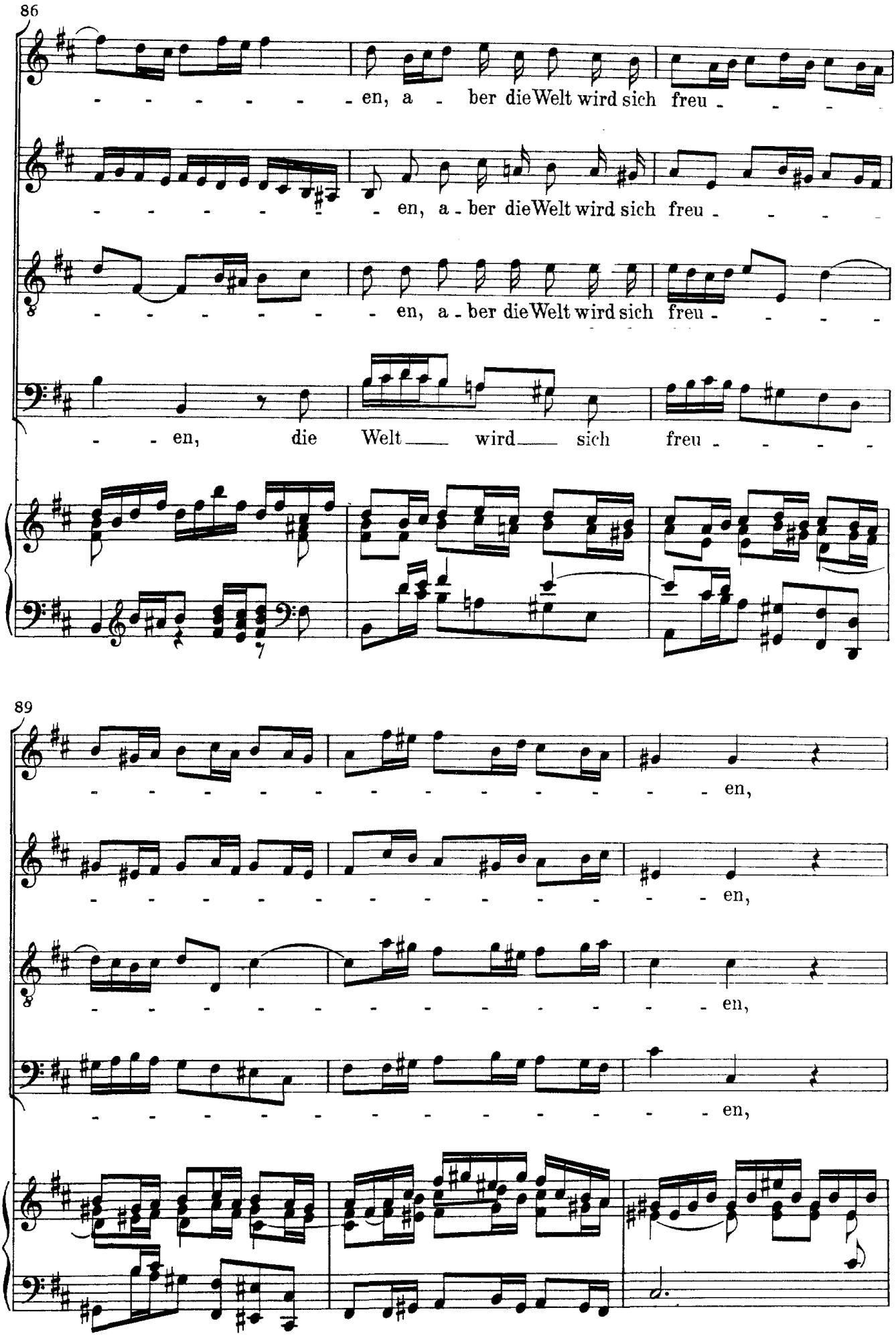
86
- - - - - - - en, a - ber die Welt wird sich freu - - -
- - - - - - - en, a - ber die Welt wird sich freu - - -
- - - - - - - en, a - ber die Welt wird sich freu - - - -
- - en, die Welt wird sich freu - - - -
89
- - - - - - - - - - - - - - - en,
- - - - - - - - - - - - - - - en,
- - - - - - - - - - - - - - - en,
- - - - - - - - - - - - - - - en,

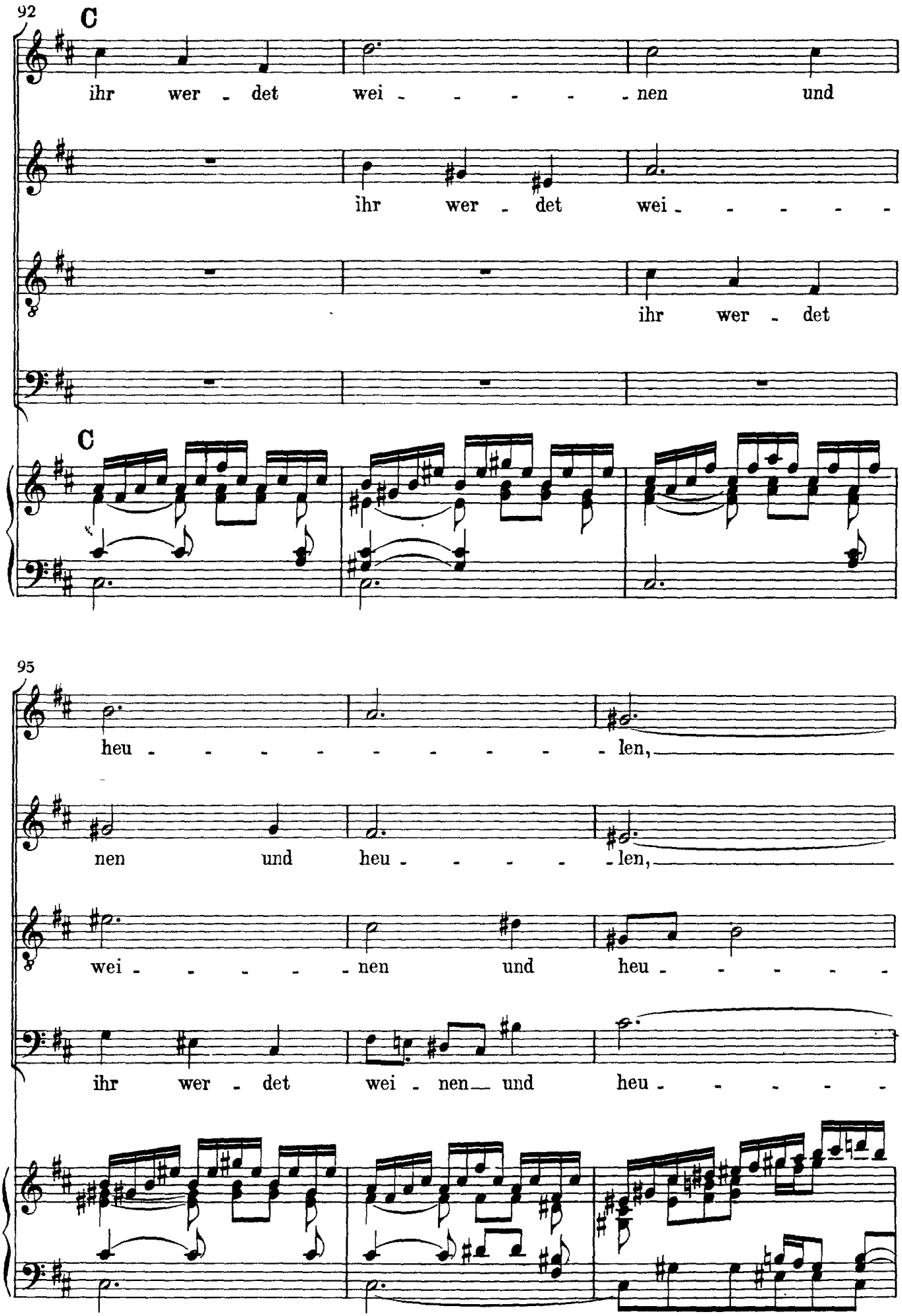
92
C
ihr wer - det wei - - - - - nen und
ihr wer - det wei - - - - -
ihr wer - det
C
95
heu - - - - - - - - - len,
nen und heu - - - - - len,
wei - - - - - nen und heu - - - - -
ihr wer - det wei - nen und heu - - - - -

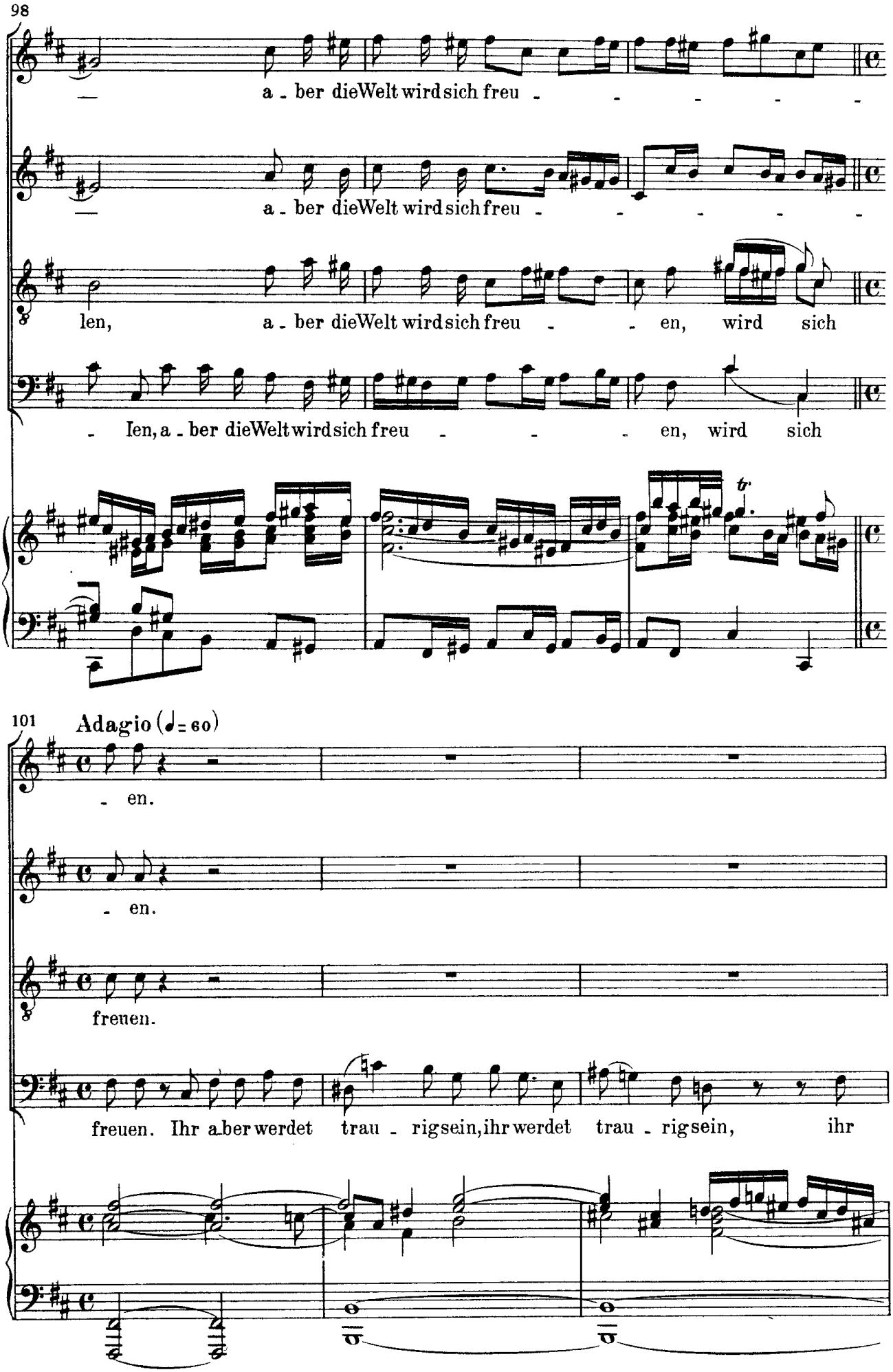
98
a - ber die Welt wird sich freu - - - - -
a - ber die Welt wird sich freu - - - - -
len, a - ber die Welt wird sich freu - - en, wird sich
- len, a - ber die Welt wird sich freu - - - en, wird sich
tr
101
Adagio (♩= 60)
- en.
- en.
freuen.
freuen. Ihr a-ber werdet trau - rig sein, ihr werdet trau - rig sein, ihr

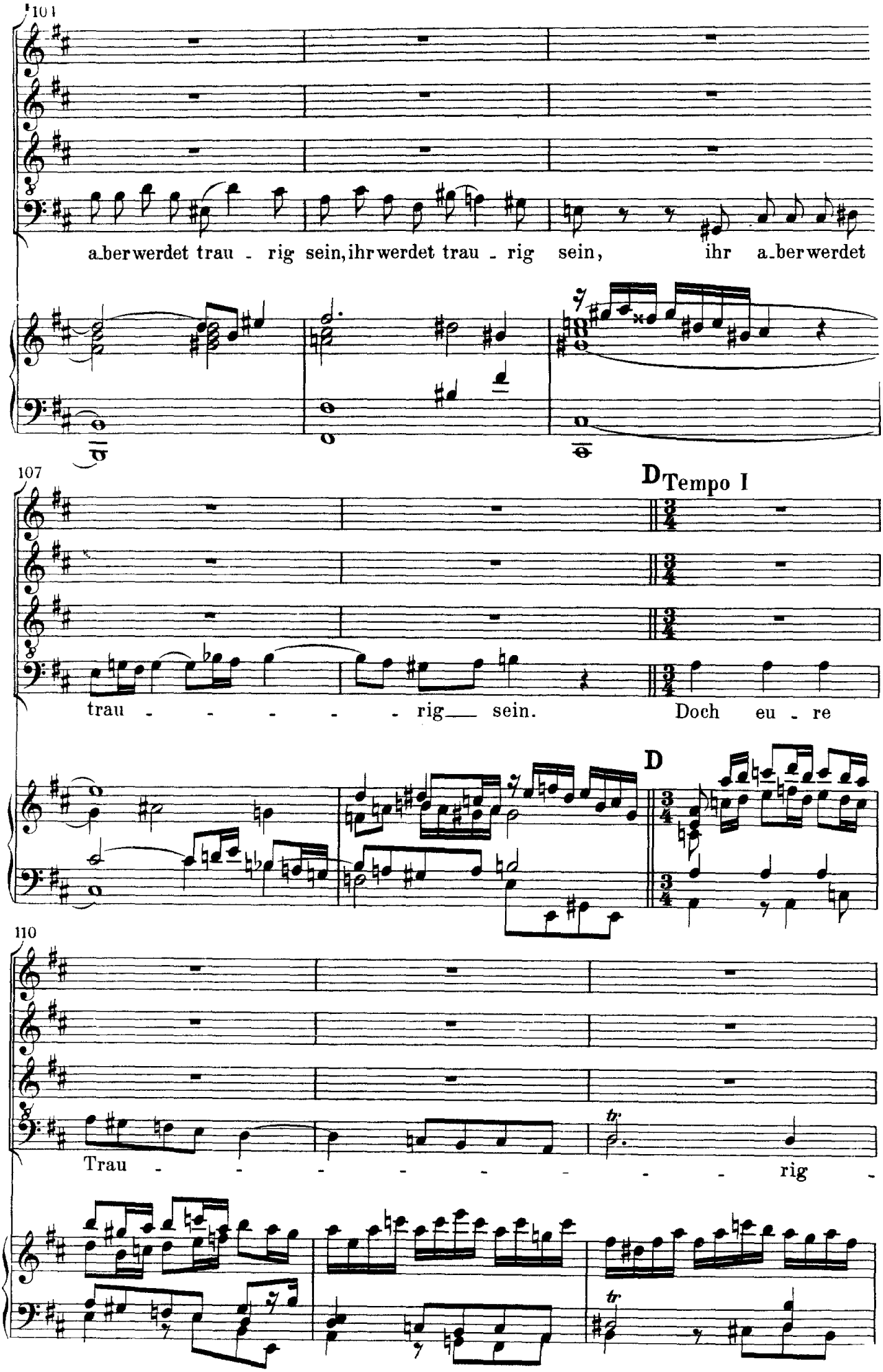
104
aber werdet trau - rig sein, ihr werdet trau - rig sein, ihr aber werdet
107
D Tempo I
trau - - - - - - rig sein. Doch eu - re
D
110
Trau - - - - - - - - rig -

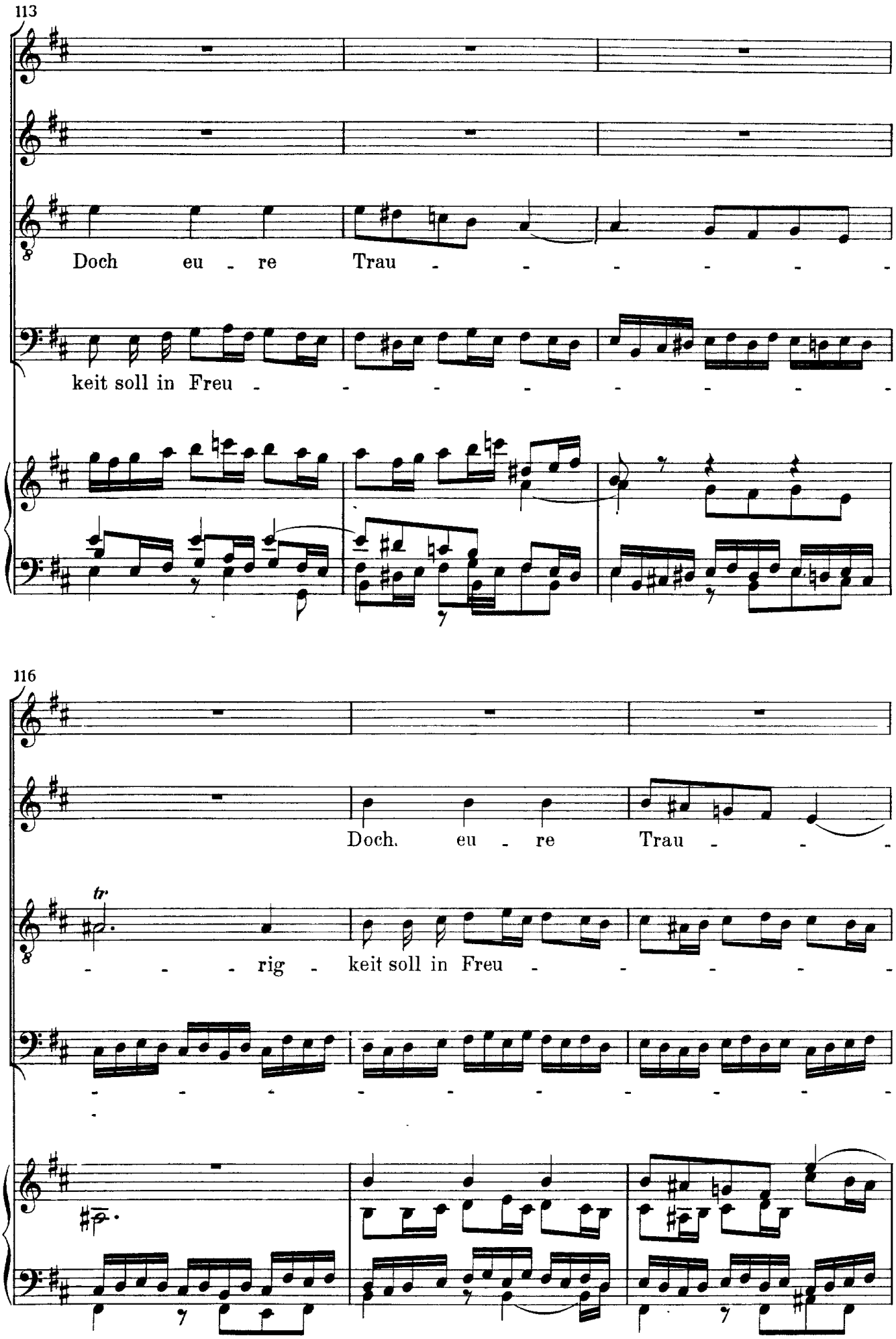
113
Doch eu - re Trau - - - - - -
keit soll in Freu - - - - - - -
116
Doch. eu - re Trau - - -
tr
- - - rig - keit soll in Freu - - - - -

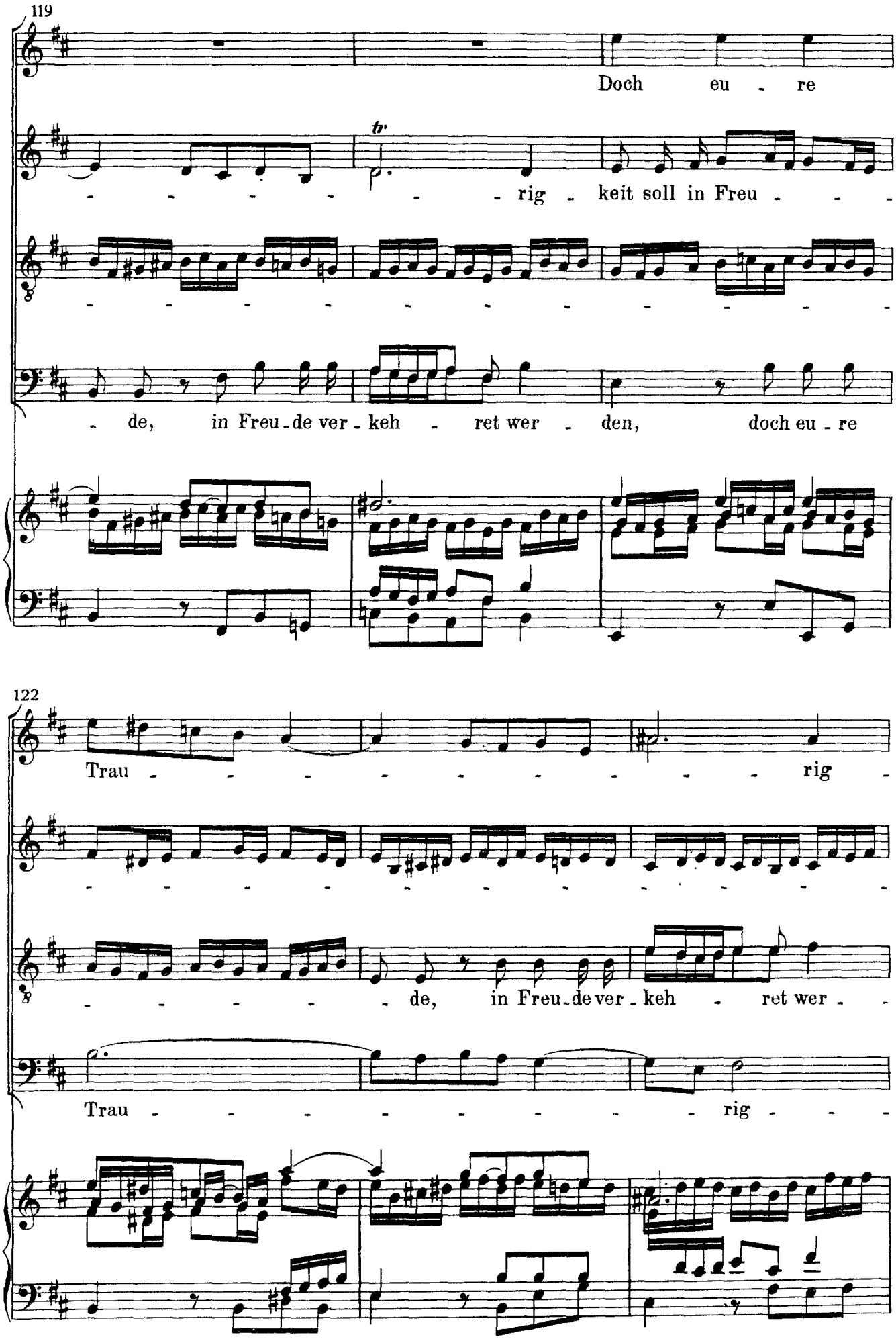
119
Doch eu - re
tr
- - - - - - - rig - keit soll in Freu - - -
- - - - - - - - - - - - - - -
- de, in Freu-de ver - keh - ret wer - den, doch eu - re
122
Trau - - - - - - - - - rig -
- - - - - - - - - - - - - - -
- de, in Freu-de ver - keh - ret wer - -
Trau - - - - - - - - - rig - - -

125
keit soll in Freu
de, in Freu-de ver-
den, doch eu-re Trau
keit soll in Freu-de ver-keh
128
keh ret wer den, soll in Freu
rig keit soll in Freu-de ver-keh ret wer
ret wer-den, doch eu-re Trau rig

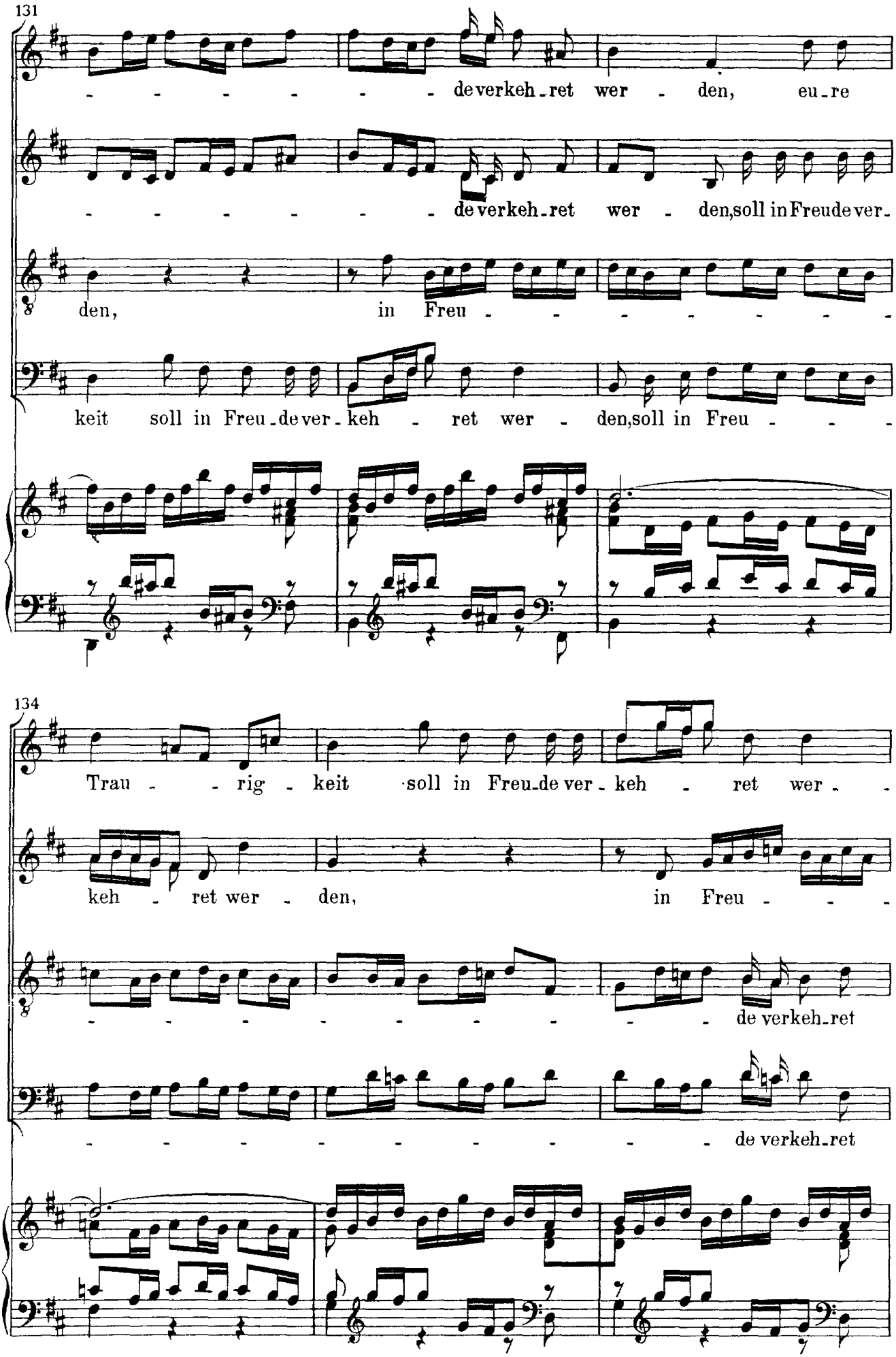
131
de verkeh-ret wer - den, eu-re
de verkeh-ret wer - den, soll in Freude ver-
den, in Freu - - - - - - - -
keit soll in Freu-de ver-keh - ret wer - den, soll in Freu - - -
134
Trau - - rig - keit soll in Freu-de ver-keh - ret wer - -
keh - ret wer - den, in Freu - - -
de verkeh-ret
de verkeh-ret

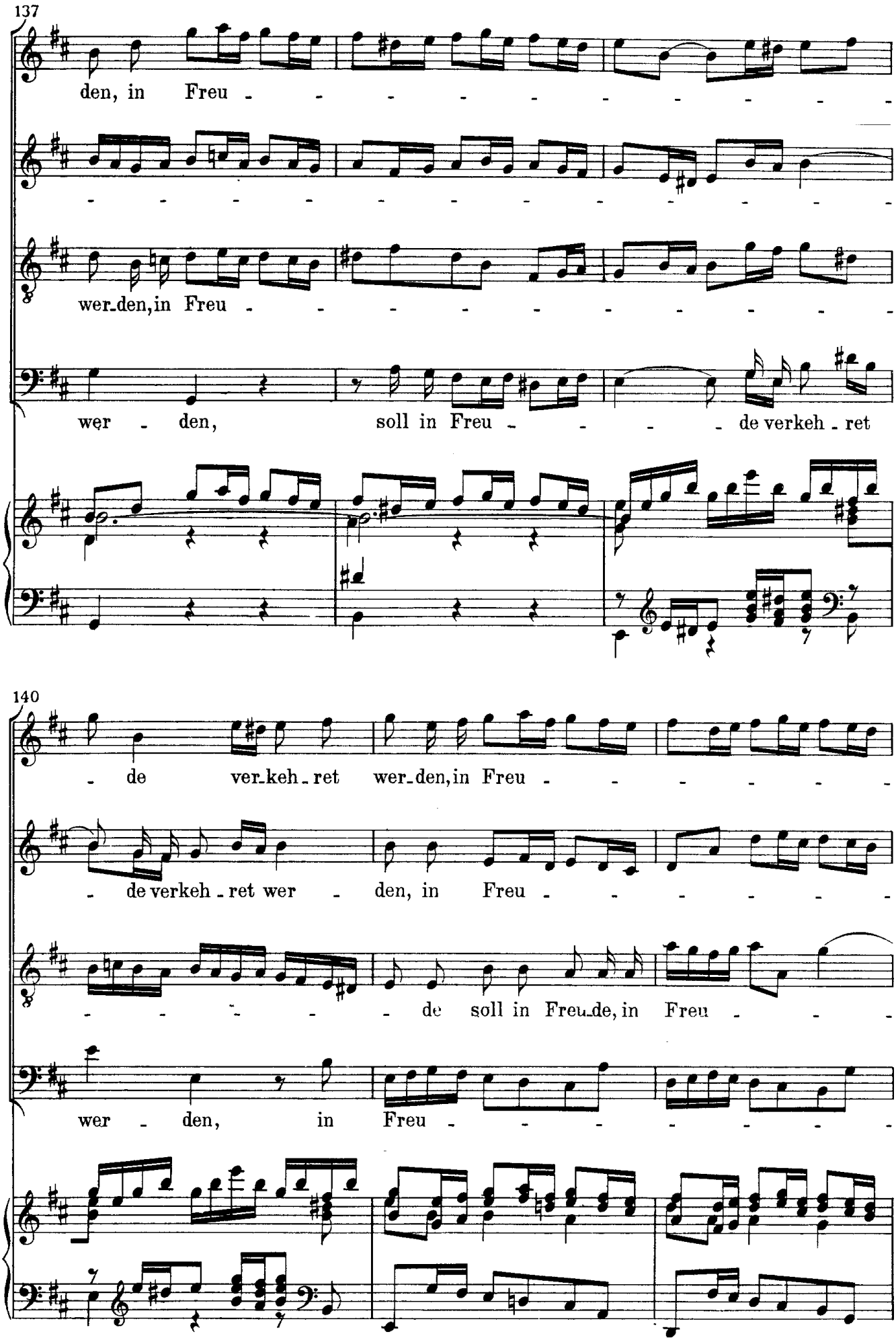
137
den, in Freu - - - - - - - - - - -
wer-den, in Freu - - - - - - - - - - -
wer - den, soll in Freu - - - - de verkeh - ret
140
- de ver-keh - ret wer-den, in Freu - - - - - - -
- de verkeh - ret wer - den, in Freu - - - - - - -
- - - - - - de soll in Freu-de, in Freu - - -
wer - den, in Freu - - - - - - - -

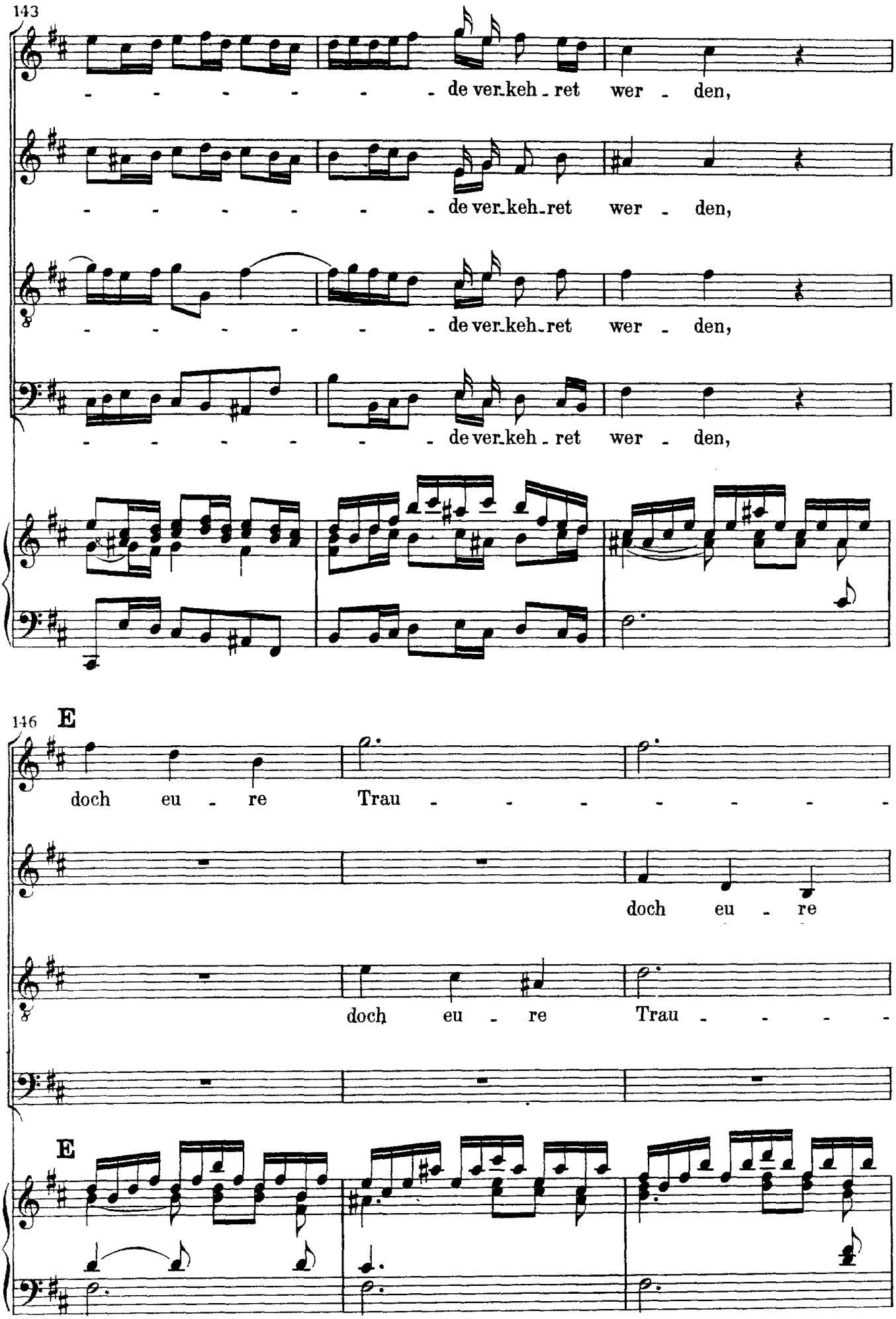
143
de ver-keh-ret wer-den,
de ver-keh-ret wer-den,
de ver-keh-ret wer-den,
de ver-keh-ret wer-den,
146
E
doch eu-re Trau-
doch eu-re
doch eu-re Trau-
E

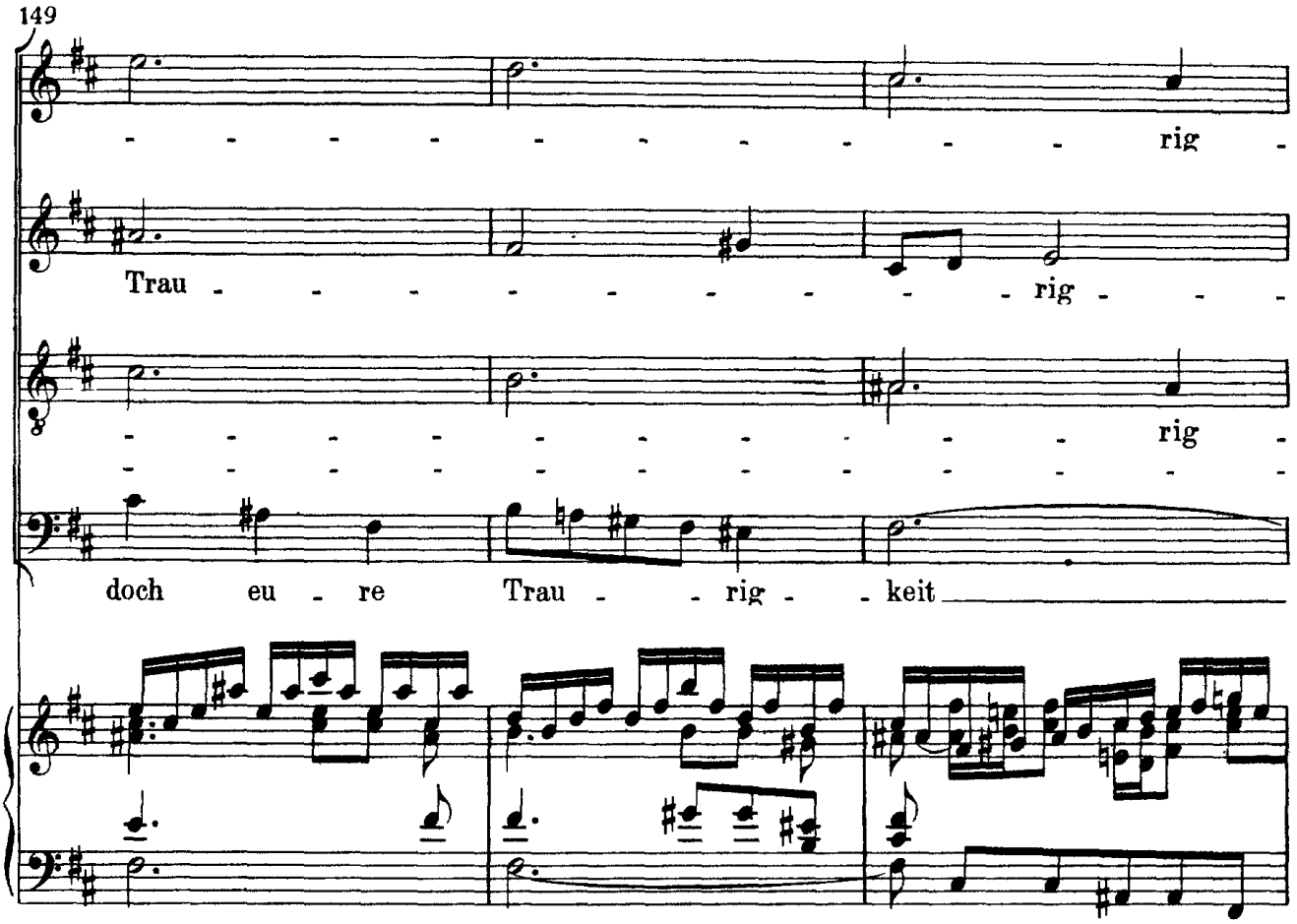
149
rig -
Trau - - - - - - - - - - rig - - -
rig -
doch eu - re Trau - - rig - - keit

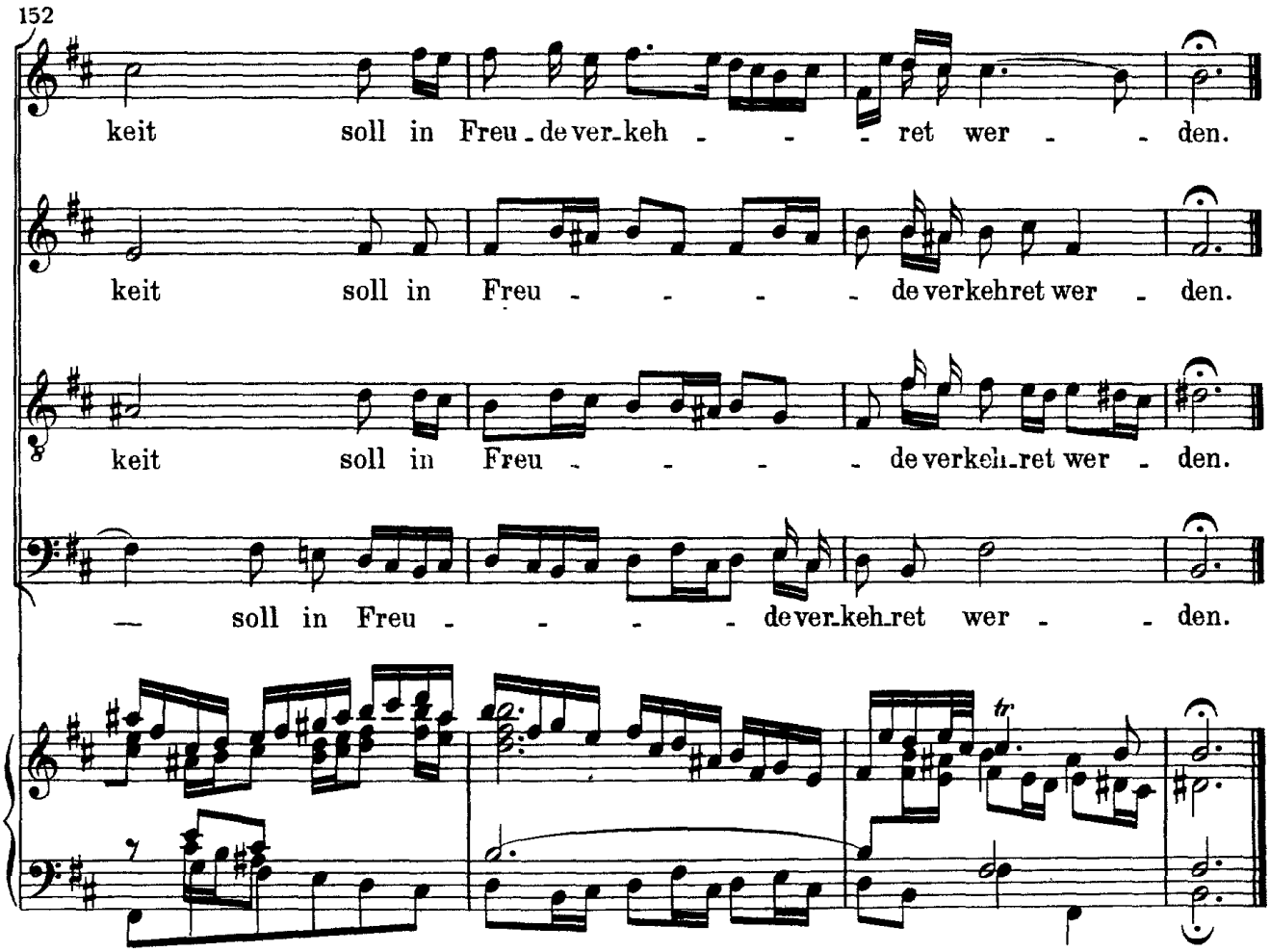
152
keit soll in Freu - de ver - keh - - - ret wer - - den.
keit soll in Freu - - - - de verkehret wer - den.
keit soll in Freu - - - - de verkeh - ret wer - den.
— soll in Freu - - - - de ver - keh - ret wer - - den.

2. Recitativo

Tenore

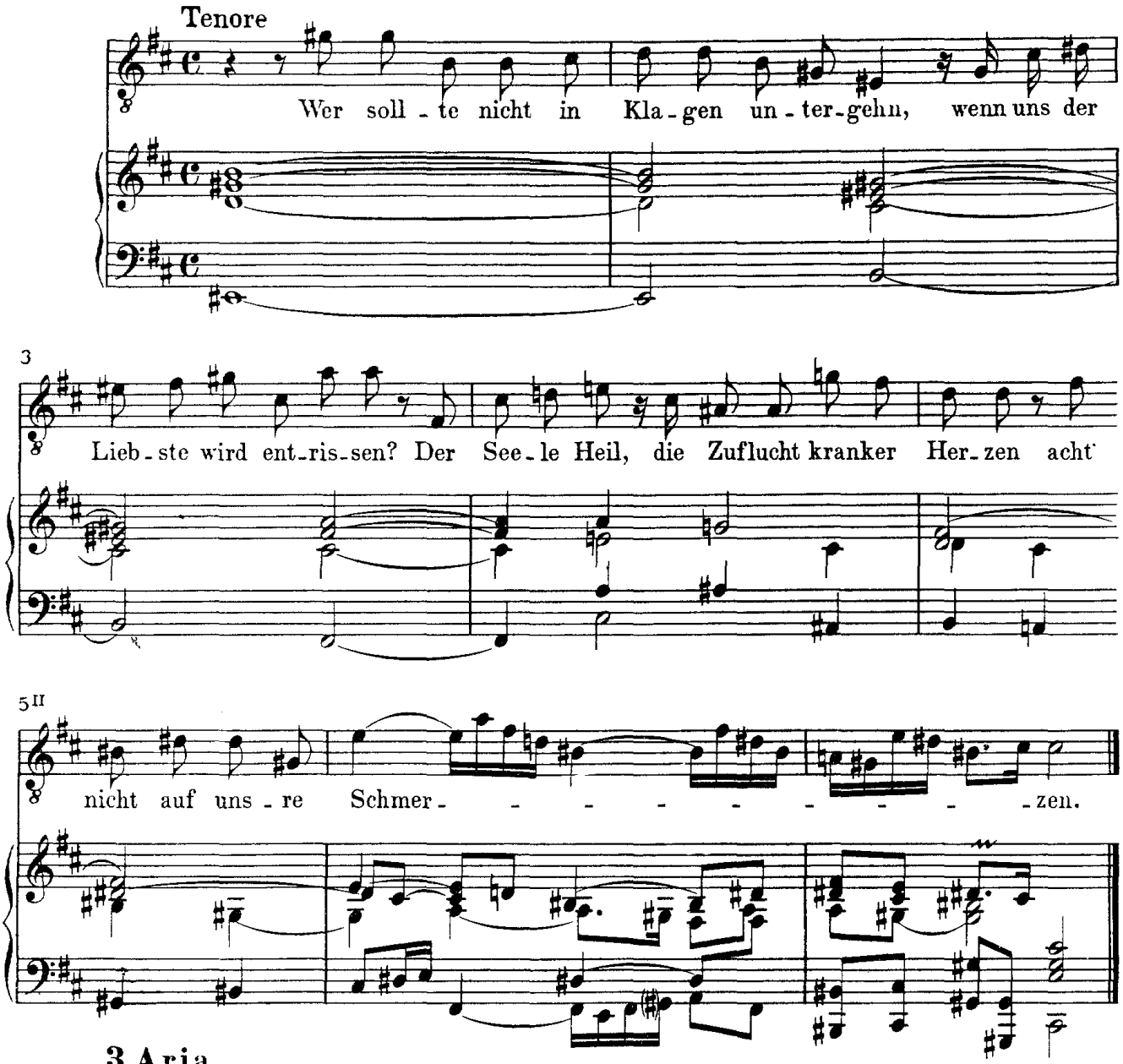

3. Aria

(Andante ♪ = 100)

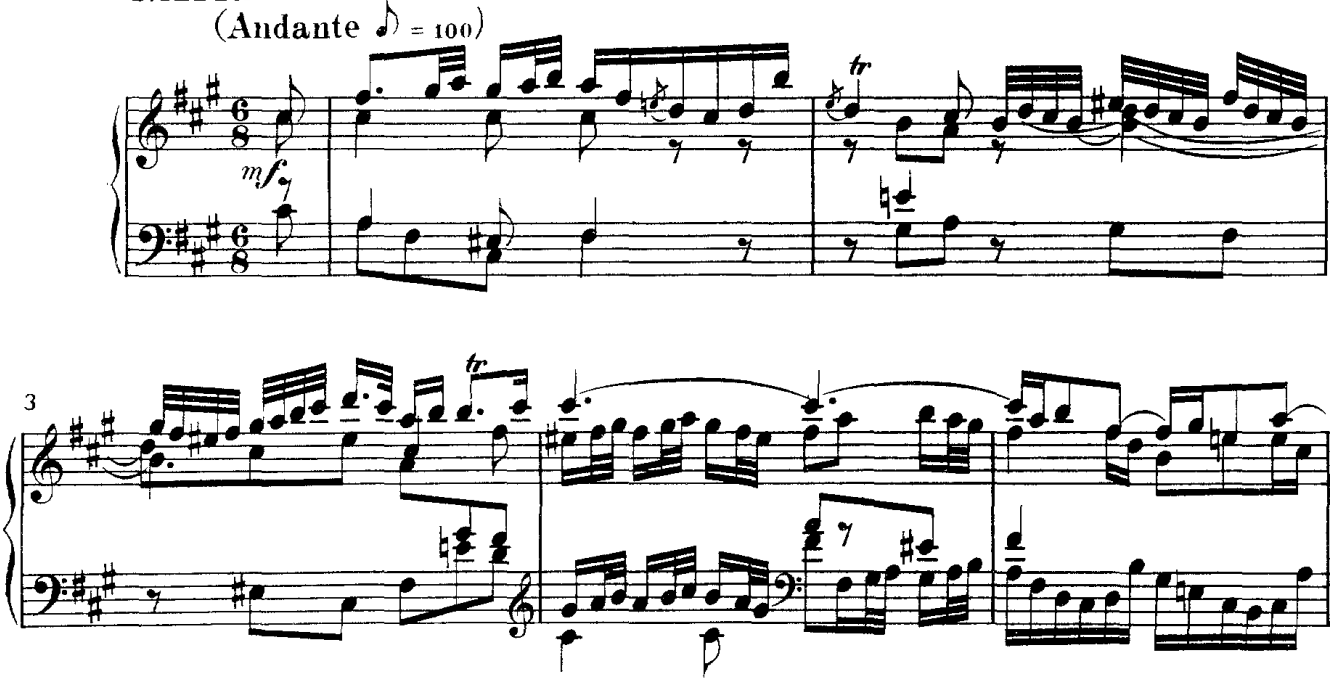

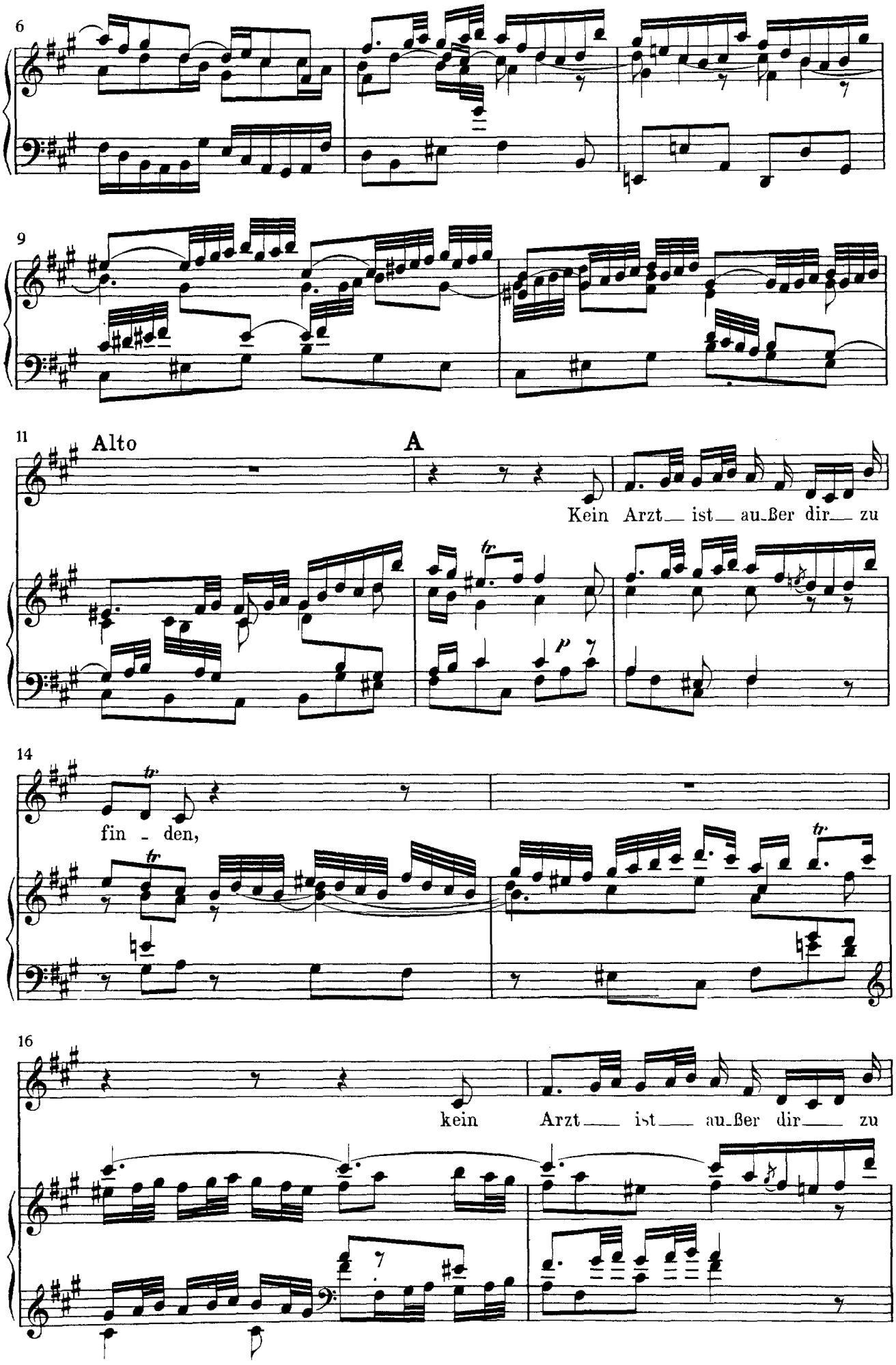
6
9
11
Alto
A
Kein Arzt ist au-ßer dir zu
14
fin - den,
16
kein Arzt ist au-ßer dir zu

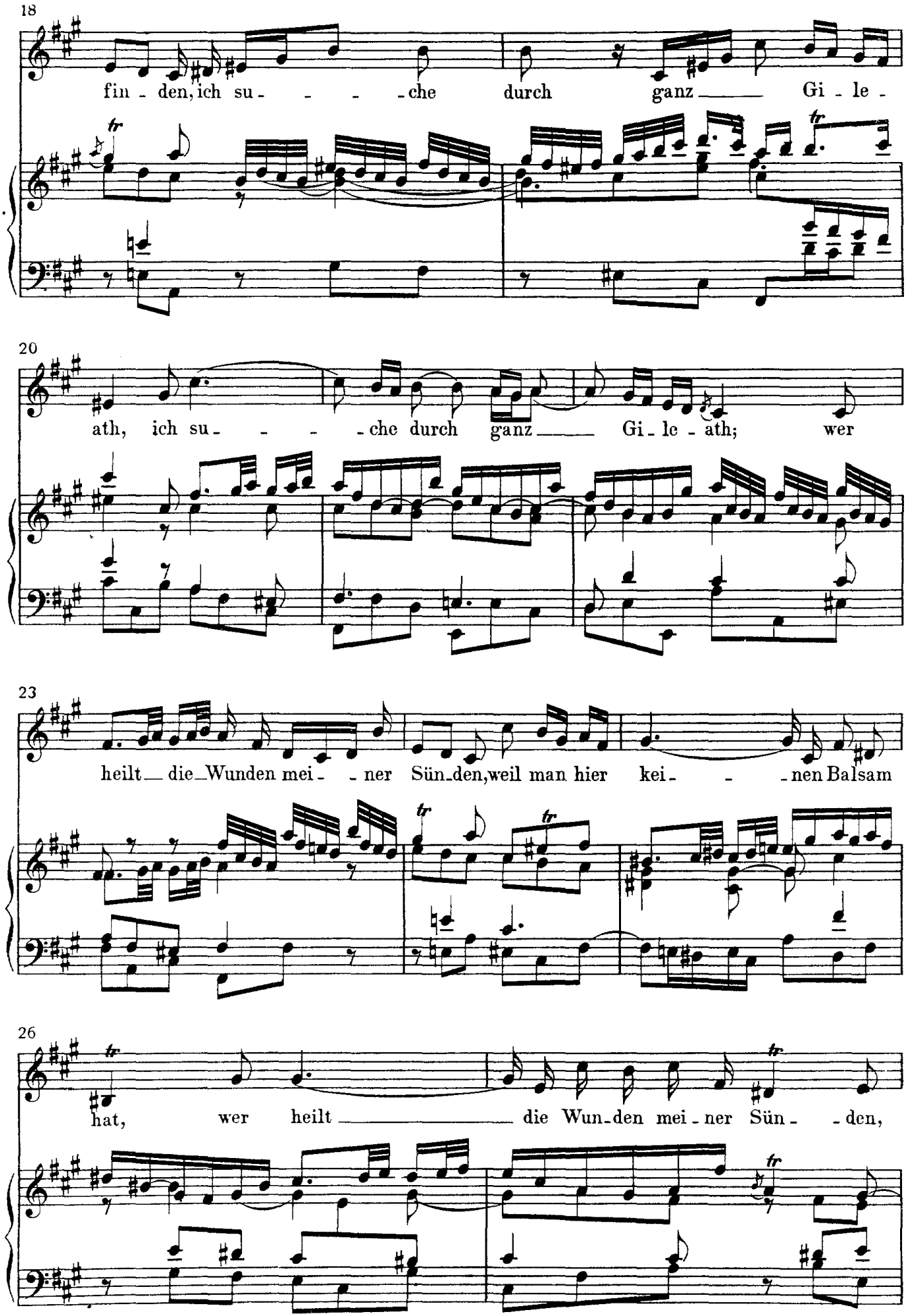
18
fin - den, ich su - - - - che durch ganz ___ Gi - le -
20
ath, ich su - - - - che durch ganz ___ Gi - le - ath; wer
23
heilt ___ die Wunden mei - - ner Sün-den, weil man hier kei - - - nen Balsam
26
hat, wer heilt ___ die Wun-den mei - ner Sün - - den,

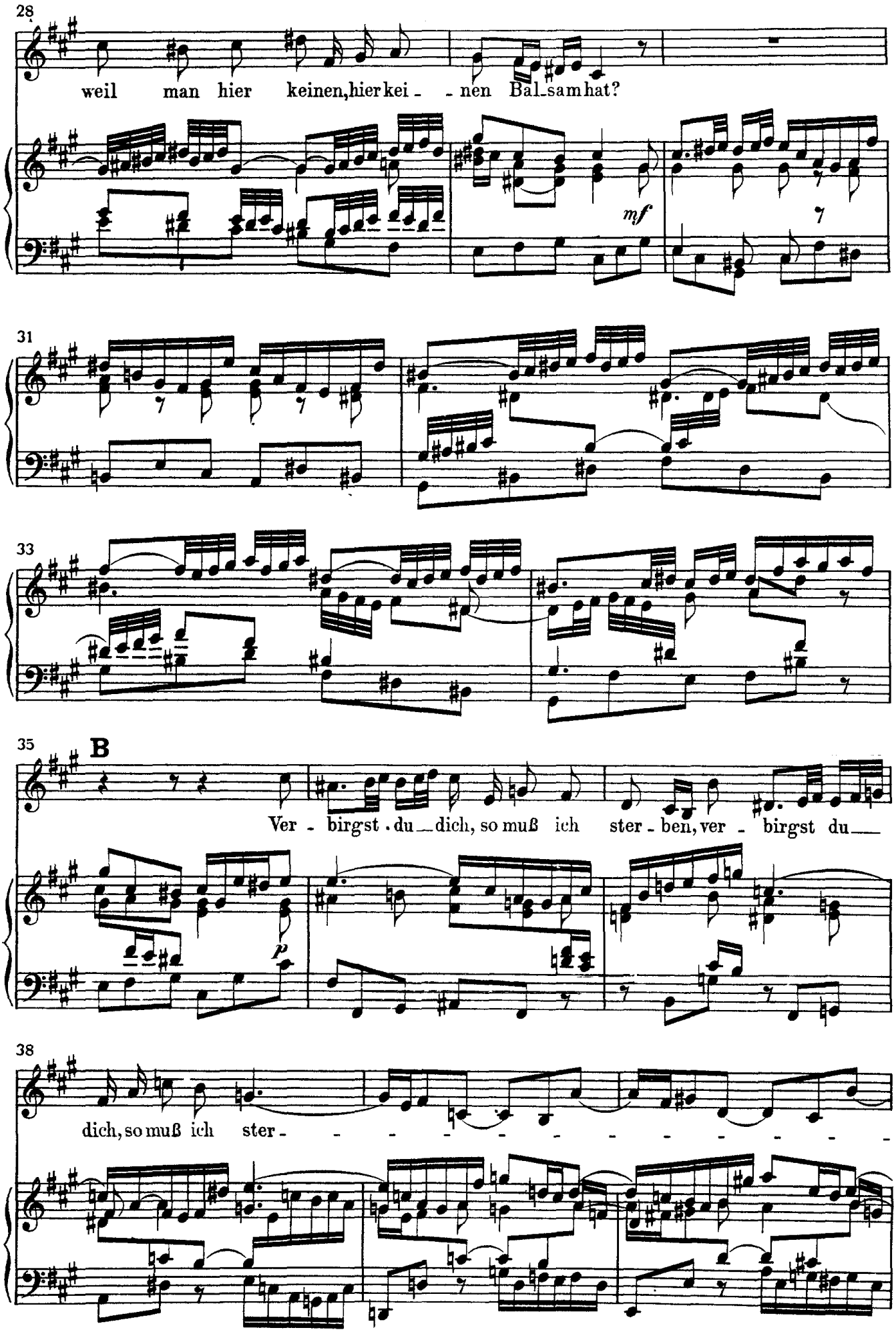
28
weil man hier keinen, hier kei - - nen Bal-sam hat?
mf
31
33
35
B
Ver - birgst - du dich, so muß ich ster - ben, ver - birgst du
p
38
dich, so muß ich ster - - - - - - - - - - -

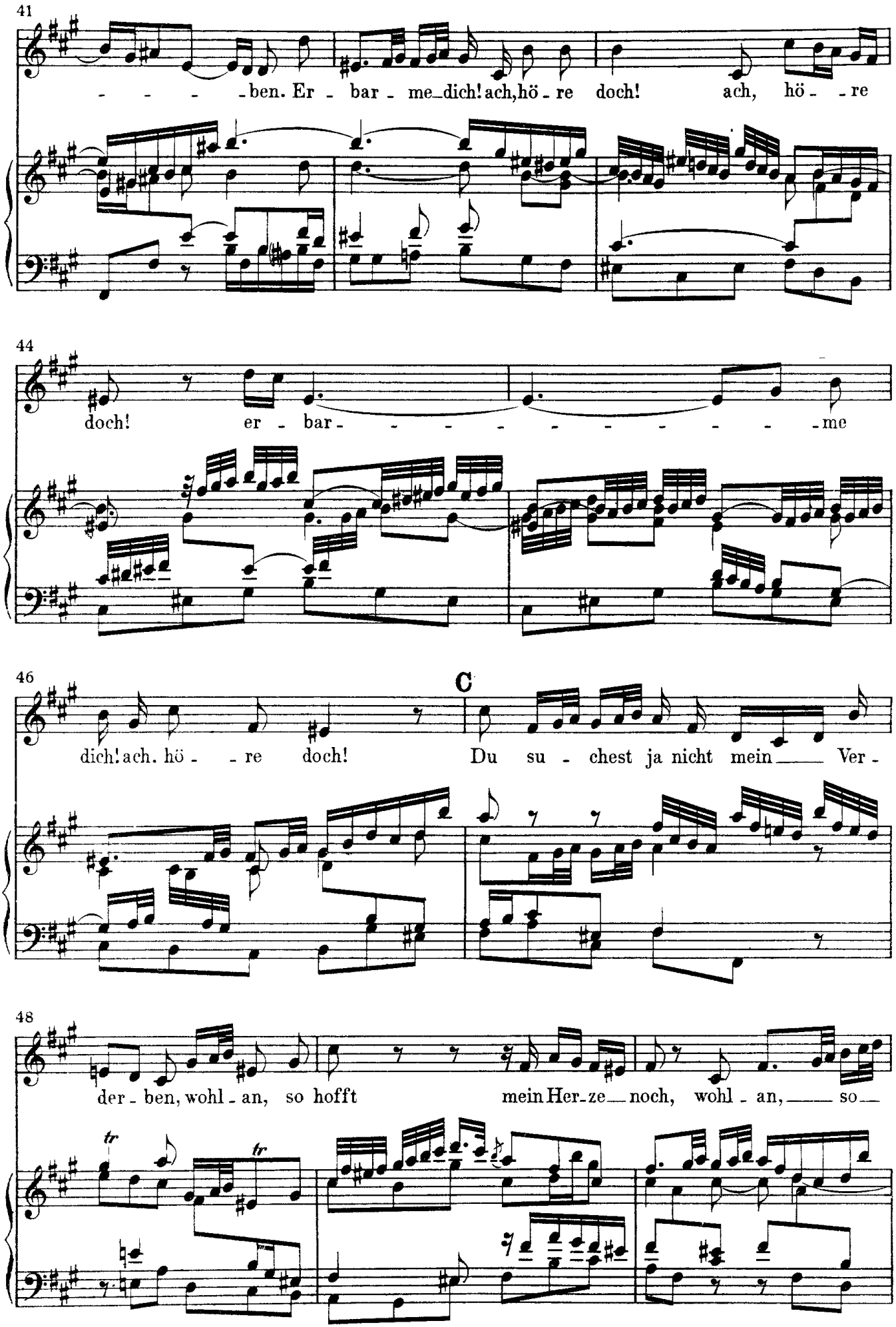
41
ben. Er - bar - me dich! ach, hö - re doch! ach, hö - re
44
doch! er - bar - me
46
C
dich! ach. hö - re doch! Du su - chest ja nicht mein Ver -
48
der - ben, wohl - an, so hofft mein Her - ze noch, wohl - an, so
tr
tr

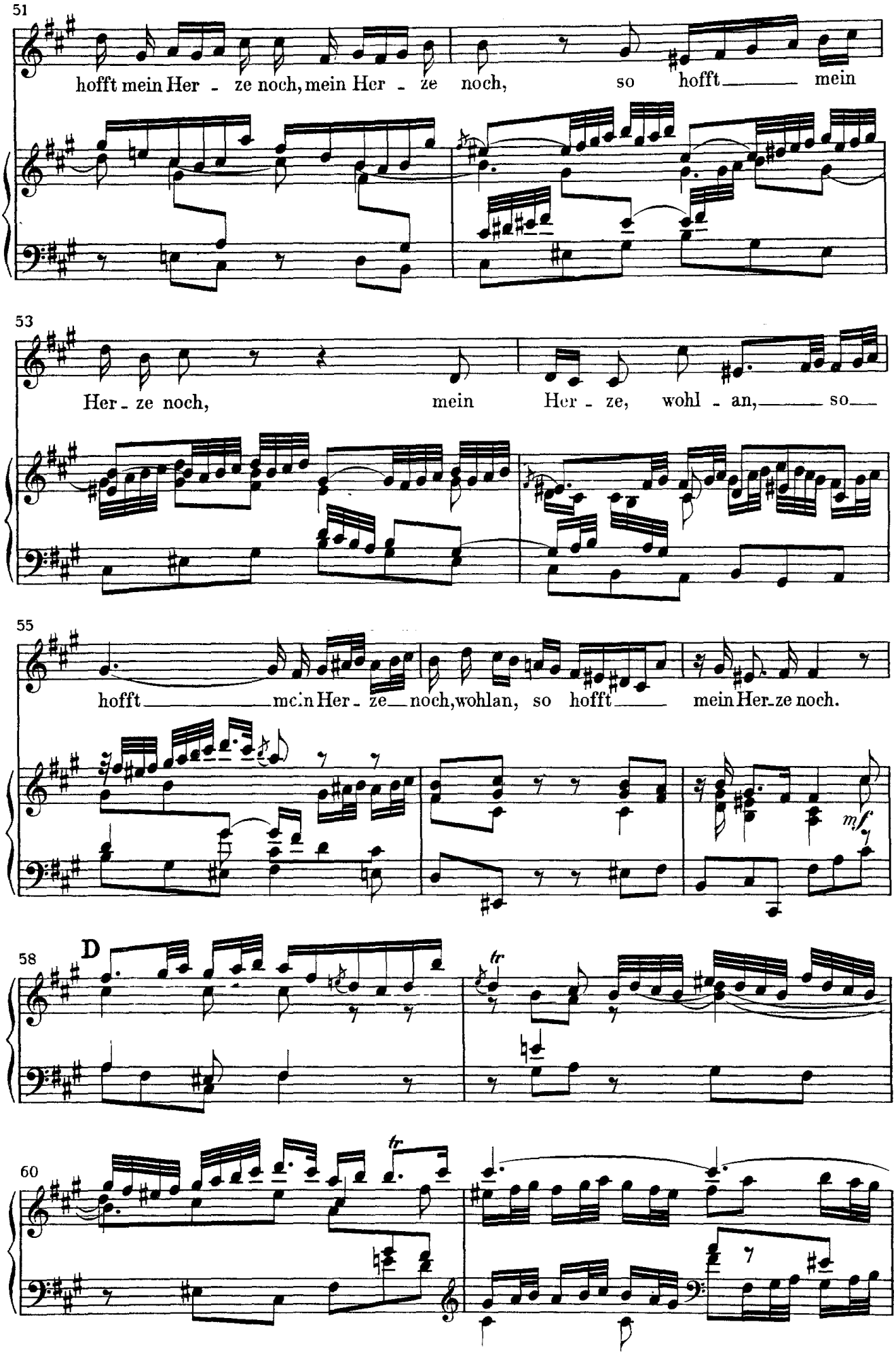
51
hofft mein Her - ze noch, mein Her - ze noch, so hofft mein
53
Her - ze noch, mein Her - ze, wohl - an, so
55
hofft mein Her - ze noch, wohlan, so hofft mein Her-ze noch.
mf
58
D
tr
60
tr

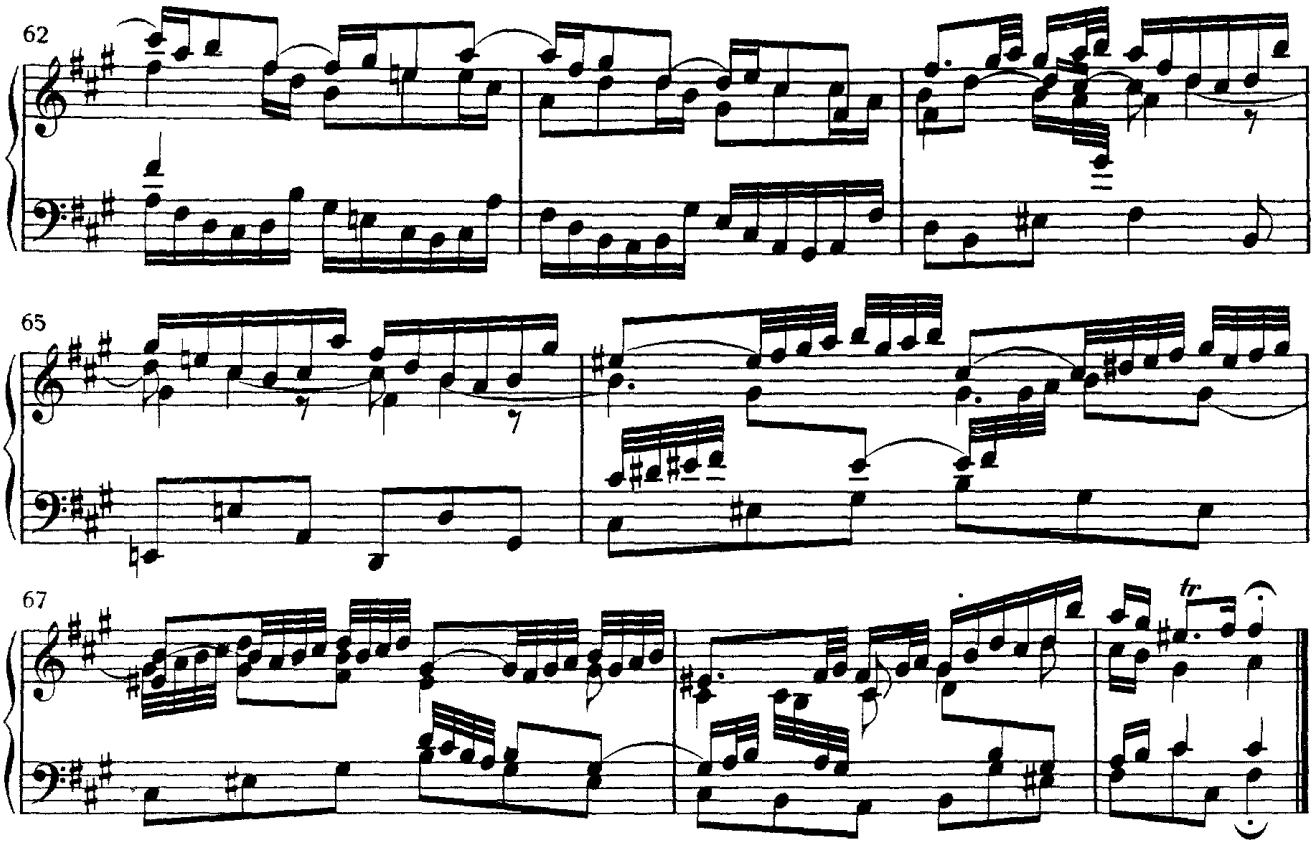

4. Recitativo

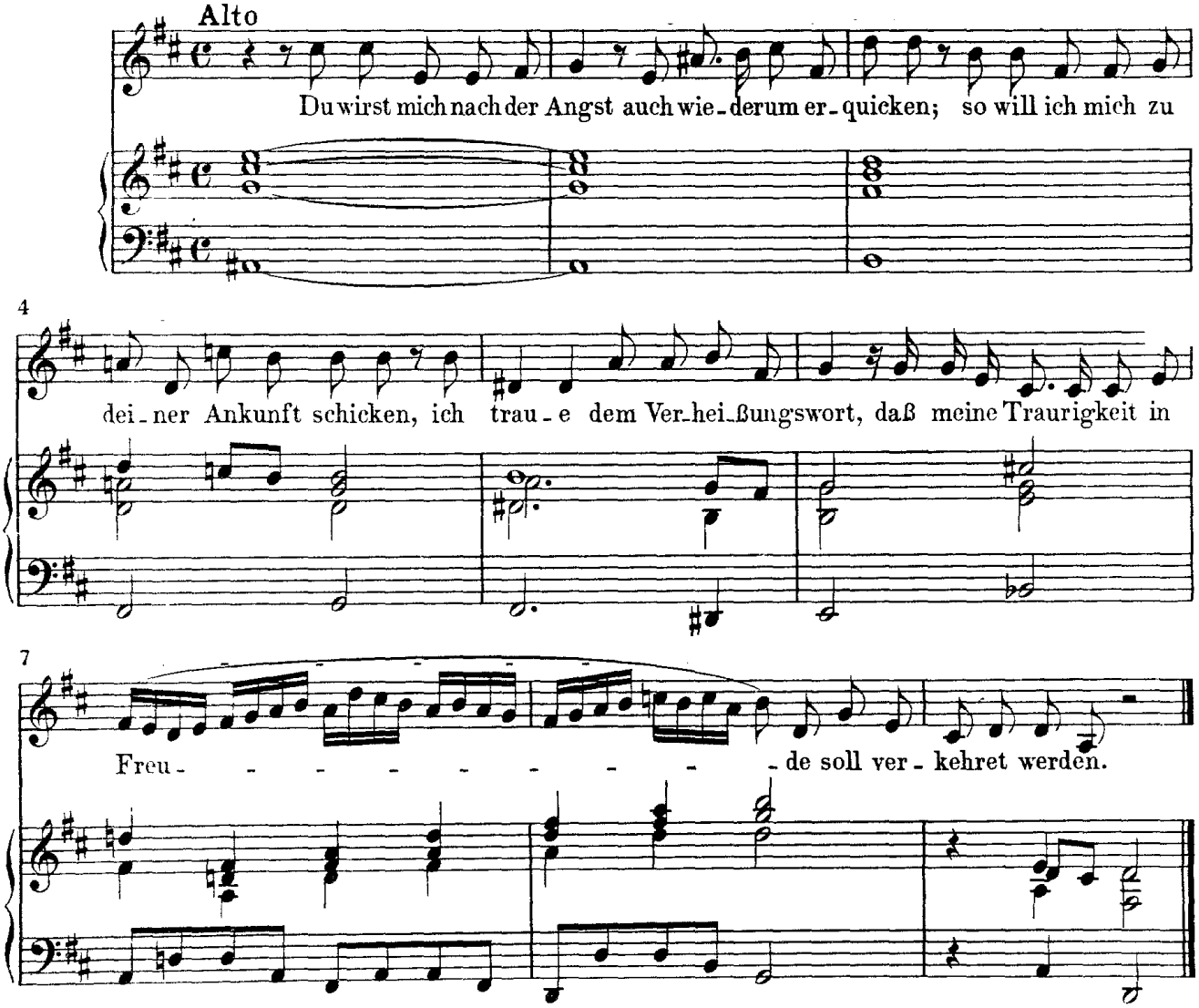

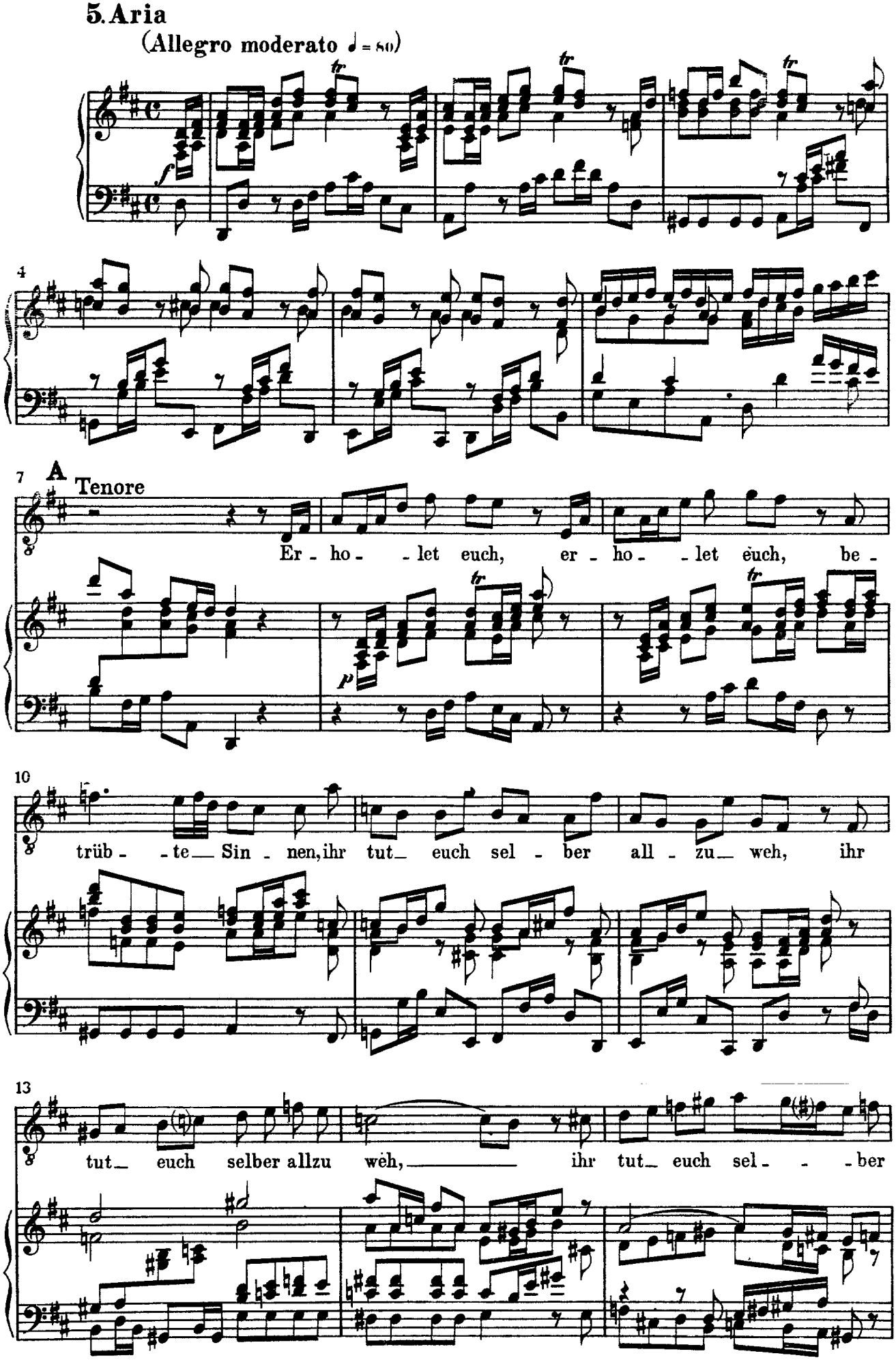
5. Aria
(Allegro moderato ♩ = 80)
A
Tenore
Er - ho - - let euch, er - ho - - let euch, be -
trüb - - te Sin - nen, ihr tut euch sel - ber all - zu weh, ihr
tut euch selber allzu weh, ihr tut euch sel - - - ber

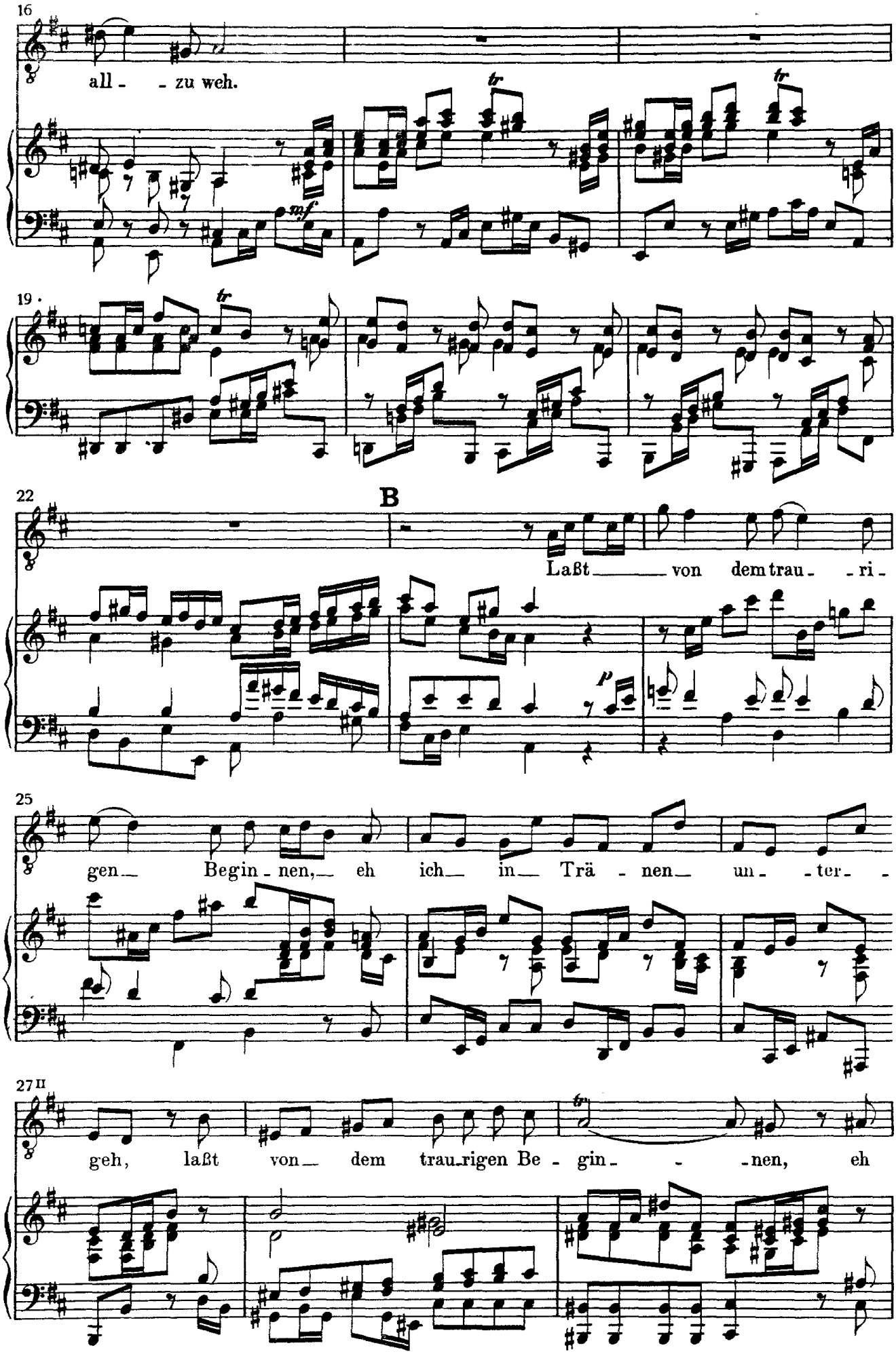
16
all - - zu weh.
mf
19
22
B
Laßt von dem trau - ri -
p
25
gen Begin - nen, eh ich in Trä - nen un - ter -
27 II
geh, laßt von dem trau-rigen Be - gin - - nen, eh

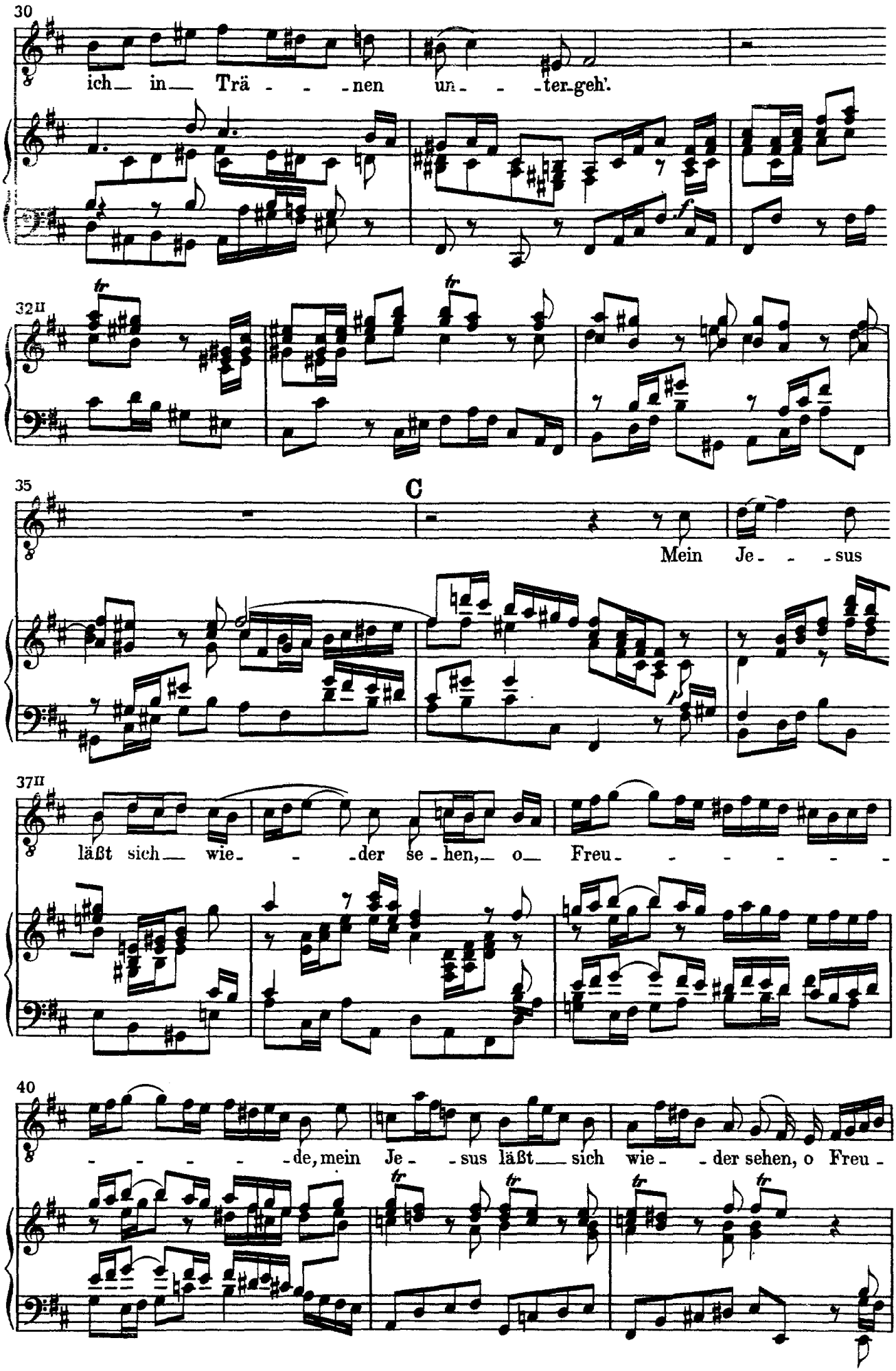
30
ich in Trä - - - nen un - - - ter-geh'.
32II
35
C
Mein Je - - - sus
37II
läßt sich wie - - - der se - hen, o Freu - - - - - - -
40
- - - - - de, mein Je - sus läßt sich wie - der sehen, o Freu -

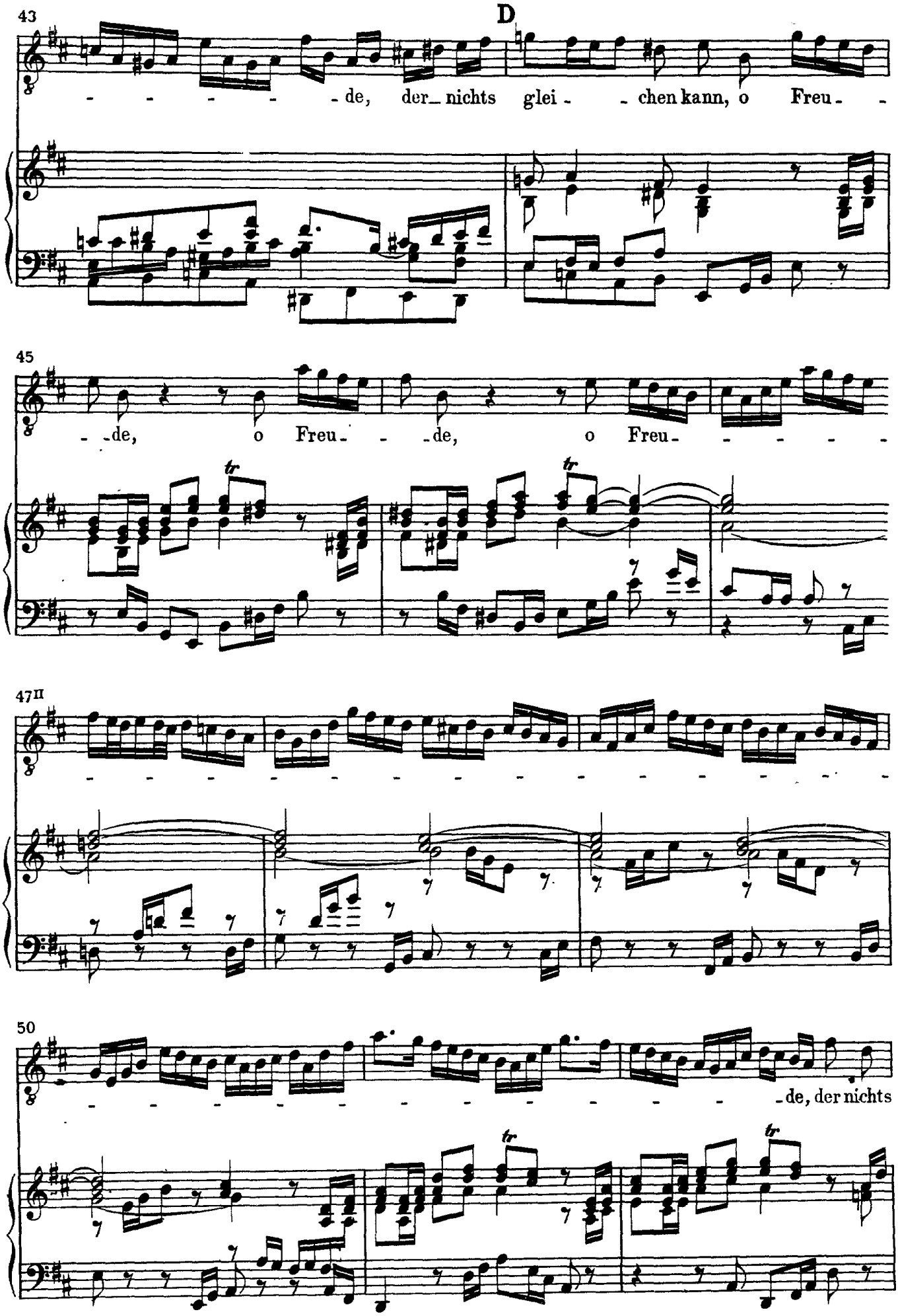
43
D
- - - - - de, der nichts glei - - chen kann, o Freu - -
45
- de, o Freu - - de, o Freu - - - - -
tr
47 II
50
- - - - - - - - - - - - - - - - de, der nichts
tr

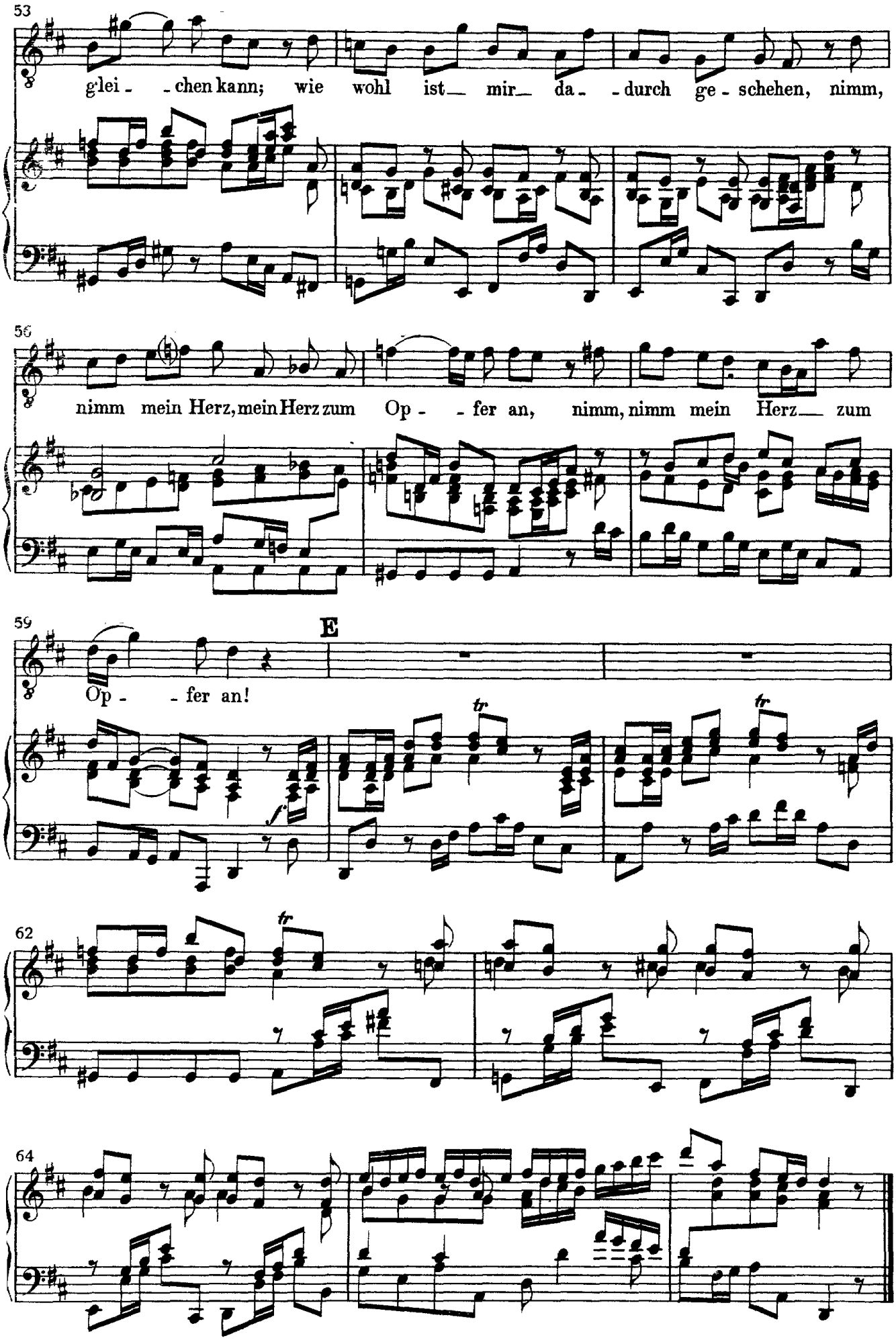
53
glei - - chen kann; wie wohl ist mir da - - durch ge - schehen, nimm,
56
nimm mein Herz, mein Herz zum Op - - fer an, nimm, nimm mein Herz zum
59
E
Op - - fer an!
62
64

6. Choral (Mel. „Was mein Gott will“)

Soprano: Ich hab dich ei - nen Au - gen - blick, o lie - bes Kind, ver - las - - sen,
Alto: sieh a - ber, sieh, mit gro - ßem Glück und Trost ohn al - le Ma - - ßen
Tenore: Ich hab dich ei - nen Au - gen - blick, o lie - bes Kind, ver - las - - sen,
Basso: sieh a - ber, sieh, mit gro - ßem Glück und Trost ohn al - le Ma - - ßen

5
will ich dir schon die Freu - den - kron auf - set - zen und ver - eh - - ren. Dein
will ich dir schon die Freu - den - kron auf - set - zen und ver - eh - - ren. Dein
Res - plen - dis - sant se - ra ton front de l'au - ré - o - le sain - te. La

9
kur - zes Leid soll sich in Freud und e - wig Wohl ver - keh - - ren.
pei - ne dure un seul mo - ment: sans fin se - ra la joi - - e!
kur - zes Leid soll sich in Freud und e - wig Wohl ver - keh - - ren.