

Partition Chant et Piano arrangée par LÉON ROQUES

(12252)

Paris, BRANDUS & C^e Editeurs, 103, Rue de Richelieu
Enregistré et Déposé à l'Etranger selon les traités internationaux

Imp. Bultner-Thiry, Paris

KOSIKI

OPÉRA COMIQUE EN TROIS ACTES

Paroles de MM. W. BUSNACH & A. LIORAT

MUSIQUE DE

CHARLES LECOQ

Représenté pour la première fois à PARIS, sur le théâtre de la Renaissance, le 18 Octobre 1876

LA SCÈNE SE PASSE A YEDDO

1^{er} ACTE.
La Salle du trône.

2^e ACTE.
Le Boudoir de Kosiki.

3^e ACTE.
Un Jardin public dépendant du palais

DISTRIBUTION DES ROLES

PERSONNAGES :	ARTISTES :	PERSONNAGES :	ARTISTES :
NAMITOU.	MM. Vauthier.	NANKAI.	M ^{mes} Pauline Lasselín.
FITZO	Félix Puget.	SOUTZA.	Notermann.
XICOCO.	Berthelmer.	OSAKA	Davenay.
SAGAMI.	Urbain.	TOUGOUMÉ.	Dancourt.
SOTO-SIRO.	William.	NANGASAKI.	Ribe.
KOSIKI.	M ^{mes} Zulma Bouffar.	TIN-TIN	Nina.
NOUSIMA.	Marie Harlem.	LILL.	Darenne.

Dignitaires, Courtisans, Gens du peuple, Yakounines, Musiciens, Esclaves, Demeiselles d'honneur.

TABLE DES MORCEAUX

ACTE PREMIER.

	Pages
Ouverture.	1
1. Introduction.	13
1 ^{bis} Chœur de sortie.	25
2. Couplets de Nousima.	27
3. Duo.	32
3 ^{bis} Musique de scène.	42
4. Couplets de Namitou.	43
5. Chœur.	48
6. Couplets de la Pompée.	54
7. Chœur des demoiselles d'honneur.	58
8. Ensemble.	60
8. Couplets du Jongleur.	63
8 ^{bis} Chœur de sortie.	74
9. Duo.	76
9 ^{bis} Musique de scène.	88
10. Finale.	90
Chantons l'hymne funéraire.	13
Gaiement déployons la bannière.	25
Ah ! que la vie était maussade.	27
Mon petit Sagami.	32
Ce n'est pas une sinécure.	43
Le voici, le maître du monde.	48
Voyez ces beaux cheveux d'ébène.	54
Elle s'avance.	58
Grâce ! grâce !	60
J'ai pour émerveiller les foules.	63
Léger comme l'oiseau.	74
Quoi ! Fitzo, malgré la misère.	76
Aux pieds de la divine idole.	88

ACTE II.

Entr'acte.	107
11. Trio bouffe.	113
12. Marche du Coffre.	122
12. Rondo de la Lettre.	129
12 ^{bis} Sortie.	134
13. Musique de scène.	134
14. Epithalame.	136
15. Trio de la Legon.	139
16. Romance.	155
17. Couplets du Drôle d'effêt.	158
18. Couplets de Namitou.	162
18 ^{bis} Musique de scène.	168
19. Duo.	170
19. Couplets des Refus.	193
Finale.	199
La bonne place.	113
Voici le coffre.	122
Gardez-vous d'être trop rapide.	129
C'est une fleur !	136
Approche un peu.	139
Et moi, moi qui, dans un moment.	155
Allons, que rien ne t'effarouche.	158
Jadis certaine attesse.	162
Il dit vrai.	170
Où, j'abandonne sceptre et couronne.	193
Quelle audace.	199

ACTE III.

Entr'acte : Marche des Yakounines.	205
20. Chœur des Japonais.	208
20 ^{bis} Musique de scène.	216
21. Couplets du Baiser.	218
21 ^{bis} Musique de scène.	224
22. Couplets de Namitou.	225
23. Conseil des ministres et Danse japonaise.	229
24. Couplets de l'Équilibriste.	239
24. Duo des Couteaux.	244
25. Finale.	251
Que la joie ici respire.	208
Par bonheur, j'étais sous la garde.	218
Dans la forteresse où naguère.	225
Sautons, dansons.	229
Admirez sous ces traits bizarres.	239
En toi vais-je trouver.	244
Le plaisir ici nous invite.	251

[12252]

Paris, BRANDUS & C^{ie}, Éditeurs, 103, rue de Richelieu, Paris.

(Tous droits réservés.)

KOSIKI

OPÉRA-COMIQUE

EN 3 ACTES

Musique de

CH. LECOCQ

OUVERTURE

Moderato.

PIANO.

ff

p

p

ten.

ten.

fp

mf

Une mesure comme un temps du mouv! précédent.

piu f

f

cre - - - - - seen - - - - - do.

ff

p

pp

Allegro.

p cre

scen do *f* *p*

8 *p léger.*

8

8

f p

f p

fp

dolce.

Fourth system of the musical score, continuing the dense, rhythmic texture of the previous systems.

Pressez.

N°1

INTRODUCTION.

Mod^{lo} quasi And^{te}

SAGAMI.

XIGOCO.

Sopranis

Tenors

Basses

PIANO.

Mod^{lo} quasi And^{te}

ff

p

l'hym-ne fu-né-rai-re, Le pe-tit-fils du so-

l'hym-ne fu-né-rai-re, Le pe-tit-fils du so-

l'hym-ne fu-né-rai-re, Le pe-tit-fils du so-

f leil Est re-tour-né vers son pé-re, *pp* Le fils du so-

f leil Est re-tour-né vers son pé-re, *pp* Le fils du so-

f leil Est re-tour-né vers son pé-re, *pp* Le fils du so-

leil Le fils du so-leil Dort et pour tou-jours De son dernier som-

leil Le fils du so-leil Dort et pour tou-jours De son dernier som-

leil Le fils du so-leil Dort et pour tou-jours De son dernier som-

meil, Le fils du so-leil Le fils du so-leil Dort et pour tou-

meil, Le fils du so-leil Le fils du so-leil Dort et pour tou-

meil, Le fils du so-leil Le fils du so-leil Dort et pour tou-

SAGAMI

Hé -

-jours De son der - nier som - meil.

-jours De son der - nier som - meil.

-jours De son der - nier som - meil.

s las, un prince si sa - ge, Quel deuil pour ses cour - ti -

s

_sans! Mou - rit à la fleur de l'â - ge A qua -

s

_tre-vingt qua - torze ans.

Chan - tons l'hym - ne fu - né -

Chan - tons l'hym - ne fu - né -

Chan - tons l'hym - ne fu - né -

_rai - re, Le pe - tit fils du so - leil Est re - tour - né vers son

_rai - re, Le pe - tit fils du so - leil Est re - tour - né vers son

_rai - re, Le pe - tit fils du so - leil Est re - tour - né vers son

pp

pè - re Le fils du so - leil Le fils du so - leil Dort et pour tou -

pp

pè - re Le fils du so - leil Le fils du so - leil Dort et pour tou -

pp

pè - re Le fils du so - leil Le fils du so - leil Dort et pour tou -

- jours de son dernier som - meil, Le fils du so - leil le fils du so -

- jours de son dernier som - meil, Le fils du so - leil le fils du so -

- jours de son dernier som - meil, Le fils du so - leil le fils du so -

- leil Dort et pour tou - jours de son der - nier som -

- leil Dort et pour tou - jours de son der - nier som -

- leil Dort et pour tou - jours de son der - nier som -

SAG:

Pleu - rons, pleu - rons
 -meil. Pleu - rons, pleu - rons
 -meil. Pleu - rons, pleu - rons
 -meil. Pleu - rons, pleu - rons

Gong dans la coulisse

cre *scen* *do.*

ff *ff* *mf*

XIC: Récit.

Eh bien, al - lez - vous donc pas - ser votre ex - is -

All^o

-ten - ce A pleurnicher ain - si du soir jusqu'au ma - tin?

All^o

Récit.

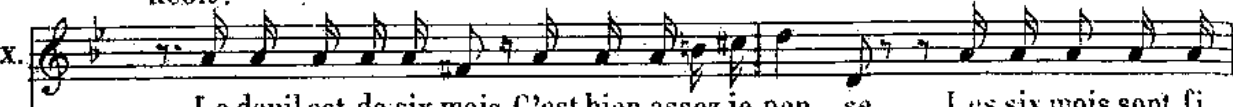
x.  Le deuil est de six mois, C'est bien assez je pen _ se. Les six mois sont fi _

Moderato.

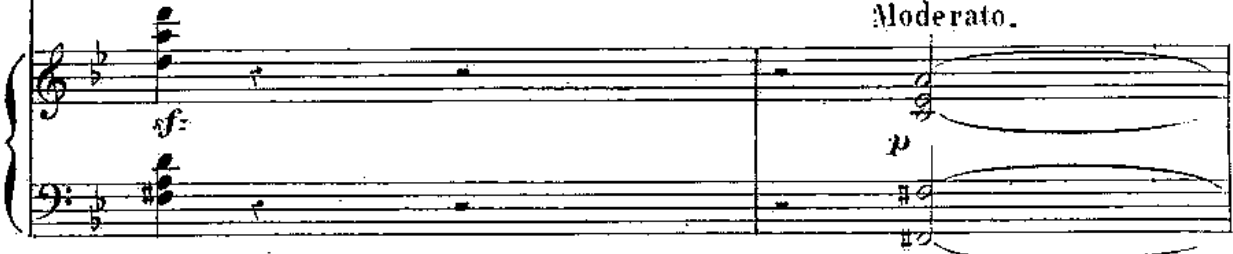

 _nis, Que la gai_té com_men_ ce, Le Sou_ verain n'est

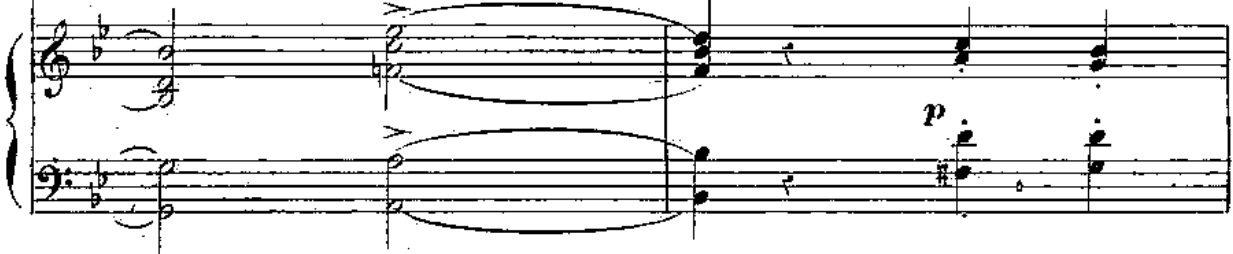

x.  plus, Vi_ ve le Sou_ ve_ rain!

 Le Sou_ verain n'est

 Le Sou_ verain n'est

 Le Sou_ verain n'est

Allegretto.

plus, Vi - ve le Sou - ve - rain!

plus, Vi - ve le Sou - ve - rain!

plus, Vi - ve le Sou - ve - rain!

Allegretto.

sempre ff

ff Gai -

ff Gai -

ff Gai -

ff Gai -

ff Gai -

SAGAMI avec les 1^{rs} Tenors.

ment dé - ploy - ons la ban - niè - re Au disque é - cla -

XIUCO avec les 2^{ts} Tenors.

ment dé - ploy - ons la ban - niè - re Au disque é - cla -

ment dé - ploy - ons la ban - niè - re Au disque é - cla -

- tant et vermeil, Il est re - ve - nu sur la ter - re, Le

- tant et vermeil, Il est re - ve - nu sur la ter - re, Le

- tant et vermeil, Il est re - ve - nu sur la ter - re, Le

fil - s bien - ai - mé du soleil Gai - ment dé - ploy - ons la ban - niè - re

fil - s bien - ai - mé du soleil Gai - ment dé - ploy - ons la ban - niè - re

fil - s bien - ai - mé du soleil Gai - ment dé - ploy - ons la ban - niè - re

22

Au disque é - cla - tant et vermeil, Il est re - ve -
 Au disque é - cla - tant et vermeil, Il est re - ve -
 Au disque é - cla - tant et vermeil, Il est re - ve -
 nu sur la ter - re. Le fils bien - ai - mé du so - leil Il

est reve - nu sur la ter - re Le petit fils du so - leil, Il
 est reve - nu sur la ter - re Le petit fils du so - leil, Il
 est reve - nu sur la ter - re Le petit fils du so - leil, Il

p *cresc.*
est re-ve-nu sur la ter-re Le pe-tit fils du so-
p *cresc.*
est re-ve-nu sur la ter-re Le pe-tit fils du so-
p *cresc.*
est re-ve-nu sur la ter-re Le pe-tit fils du so-
f *p* *cresc.* *cen do.*

ff
-leil, Gai-ment dé-ploy-ons la ban-nière Au disque é-cla-
ff
-leil, Gai-ment dé-ploy-ons la ban-nière Au disque é-cla-
ff
-leil, Gai-ment dé-ploy-ons la ban-nière Au disque é-cla-
ff

-tant et vermeil, Il est re-ve-nu sur la ter-re Le pe-tit-
-tant et vermeil, Il est re-ve-nu sur la ter-re Le pe-tit-
-tant et vermeil, Il est re-ve-nu sur la ter-re Le pe-tit-
b

a tempo.

S. *rall.*
 fils du so - leil.

X. *rall.*
 fils du so - leil.

rall.
 fils du so - leil.

rall.
 fils du so - leil.

rall.
 fils du so - lei.

a tempo.

rall. *tutta la forza.*

mf *ff*

No 1 bis

CHOEUR DE SORTIE.

1^o Tempo.

SAGAMI avec les 1^{ers} Tenors

Sopran. *ff* Gai-ment dé-ploy-

Ténors. *ff* Gai-ment dé-ploy-

Basses. *ff* Gai-ment dé-ploy-

1^o Tempo.

PIANO. *ff*

- ons la banniè-re Au disque é - cla tant et vermeil, Il est re - ve -

- ons la banniè-re Au disque é - cla tant et vermeil, Il est re - ve -

- ons la banniè-re Au disque é - cla tant et vermeil, Il est re - ve -

27

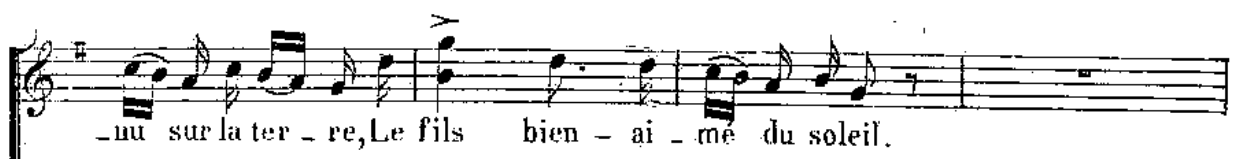

-nu sur la ter - re, Le fils bien - ai - mé du soleil.

-nu sur la ter - re, Le fils bien - ai - mé du soleil.

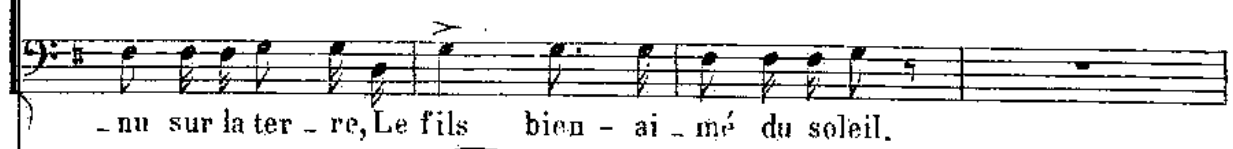

-nu sur la ter - re, Le fils bien - ai - mé du soleil.

N^o 2

COUPLETS DE NOUSIMA.

All^o animato.

NGUSIMA.

PIANO.

All^o animato.

mf e cresc.

1^{er} COUPLET.

N.

Ah! que la

f *p*

N.

vie é - tait maus - sadé, Ou ne sau - rait s'en plaindre as -

N.

-sez, Il fal - lait à la pro - me - na - de Marcher tou -

N. *-jours les yeux — bais — sés Ét pour — tant sou —*

N. *— vent j'entends di — re Qu'il est sans trop — se ha — sar — der*

N. *Rien des cho — ses que pour s'instrui — re On a be — soin . de*

N. *re — gar — der — Ah! pa — pa, pa — pa, que ça semble*
a tempo.

rall. *p legg:*

N. bon, Plus d'é - tu - de, de so - li - tu - de, Ah! pa - pa, pa -

N. - pa, que ça semble bon De nê - tre plus en pen - si -

rall. *a tempo.*

rall. *a tempo.* *cresc.*

N. - on. Que c'est bon, que c'est bon, Ah! pa - pa que c'est bon.

ad lib: *a tempo.*

suivez. mf *f*

2^d COUPLET.

N. J'en sais bien as - sez long, je pense, Mon Al - pha - bet je

N. le con-nais, Et je peins a - vec é - lé - gan - ce Les ca - rac -

N. - tè - res ja - po - nais. Si l'est en - cor — quelque autre cho - se

The second system of the musical score continues the vocal line and piano accompaniment. The lyrics are '- tè - res ja - po - nais. Si l'est en - cor — quelque autre cho - se'. The piano accompaniment continues with chords and a bass line.

N. Qu'on i - guore à la pen - si - on, Voi - ci mon cou - sin qui pro -

The third system of the musical score continues the vocal line and piano accompaniment. The lyrics are 'Qu'on i - guore à la pen - si - on, Voi - ci mon cou - sin qui pro -'. The piano accompaniment continues with chords and a bass line.

N. - po - se Da - chever mon ins - truc - ti - on. — Ah! pa - pa pa -

rall. *a tempo.*

N. *-pa, que ça semble bon; Plus d'é - tu - de, de so - li - tu - de, Ah pa -*

N. *-pa, pa - pa que ça semble bon De n'ê - tre plus en pen - si -*

rall. *a tempo.*

N. *- on, Que c'est bon, que c'est bon, Ah! pa - pa, que c'est bon.*

ad lib: *a tempo.*

N° 5 DUO.

All.^{to} ben moderato.

NOUSIMA.

Mon pe-tit Sa-ga-

SAGAMI.

All.^{to} ben moderato.

PIANO.

N.

_mi, toi qui me con-tais de si belles cho-ses Pour-quoi ces airs mo-

N.

_ro - ses, D'où vient que tu ne dis plus rien?

SAGAMI.

O Nou-si-

S. *ma* toi qui m'est chère Je te jure i-ci sur ma

S. foi, Qu'on ne vit ja-mais sur la ter-re Cousin plus at-tra-pé que

S. NOU. moi. Oui je par-ta-ge ta sur-pri-se, T'épou-ser

N. é-tait mon dé-sir; Mais l'uni-on qui m'est pro-mi-se,

rall. ad lib.

Je la vois, j'en conviens, je la vois j'en conviens, sans

p sf p

rall. suitez.

Più allegro.

trop de dé-plai - sir Ah! cou - sin, sois heureux, mon pè - re Me fait

SAGAMI.

Que la peste em - por - te le pè - re Qui lui

p

Più allegro.

ca - deau d'un ma - ri Et je de - viens, ô sort pros - pè - re, L'é - pou -

donne un tel ma - ri! El - le de - vient, ô sort con - trai - re, L'é - pou -

N
- se de Ko - si - ki. Cousin, sois heureux,

S
- se de Ko - si - ki. La peste emporte le père!

mf

N
Cousin, sois heureux, Je de - viens, ô

S
La peste emporte le père! Elle de - vient,

léger.

pp

N
sort pros - père, L'é - pou - se de Ko - si - ki L'é - pou - se l'é -

S
sort con - trai - re, L'é - pou - se de Ko - si - ki, Elle de - vient, ô

mf

N
- pou - se de Ko - si - ki, L'é - pou - se l'é -

S
sort con - trai - re, L'é - pou - se de Ko - si - ki, El - le de - vient l'é -

cres

N
- pou - se de Ko - si - ki. *mp* Quoi, méchant,

S
- pou - se de Ko - si - ki.

cen - do mf f mf p

N
tu me dis: je t'ai - me Et tu n'as

f mf p

N
pas le cœur joy - eux Le jour où

f mf pp pp

N
le ban - deau su - prême Va cein - dre mon front

N
ra - di - eux.

SAG.
Pour toi, c'est vrai, — l'affaire est

s.
bon - ne, Mais ce qui m'of - fusque en ce - la,

s.
C'est que ce soir ce soir c'est une au -

S. *tre per - son - ne, Ce soir - c'est une au - tre per - son - ne Qui*

NOUS. *a tempo.*

S. *poco rit.* *Ah! cou - sin, sois heureux, mon*
a tempo.
poco rit.
p
de - noue - ra ce ban - deau là Que la peste em - por - te le

N *pè - re Me fait ca - deau d'un ma - ri Et je de - viens, ô sort pros -*
 S. *pè - re Qui lui donne un tel ma - ri, El - le de - vient, ô sort con -*

N *- pè - re, L'é - pou - se de Ko - si - ki.*
 S. *- trai - re, L'é - pou - se de Ko - si - ki. La peste emporte le*

mf

N
Cousin, sois heureux, Cousin, sois heureux,

S.
pè - re, La peste emporte le pè - re!

N
léger.
Je de - viens, ô sort pros - pè - re, L'é - pou - se de Ko - si - ki

S.
El - le de - vient, sort con - trai - re, L'é - pou - se de Ko - si - ki, El -

pp

N.
L'é - pou - se l'é - pou - se de Ko - si - ki.

S.
- le de - vient, ô sort con - trai - re, L'é - pou - se de Ko - si - ki, El -

mf

Animando.

N
Lé - pou - se l'é - pou - se de Ko - si - ki, Ah! cou - sin,

S.
- le de - vient l'é - pou - se de Ko - si - ki, Que la peste

cresc. *mf* *cre*

Animando.

N
sois heu - reux, mon pè - re Me fait

S.
em - por - te le pè - re Qui lui donne un

- scen - do *f* *fp* *liger.*

N
ca - deau d'un ma - ri Et je de - viens, ô sort pros - pé -

S.
tel ma - ri El - le de - vient, ô sort con - trai -

mf *cre* - *scen* - *do* *f*

Animando.

N
re La fem - me de Ko - si - ki, Oui je de -

S
re La fem - me de Ko - si - ki, El - le de -

Sp. léger. *mf* *v* *cresc.*

Animando.

N
- viens, ô sort pros - pè - re, La fem - me de Ko - si - ki

S
- vient, ô sort con - trai - re, La fem - me de Ko - si - ki

f

N

S

ff

No. 3 bis

MUSIQUE DE SCÈNE.

Moderato.

PIANO.

p

N^o 4.

COUPLETS DE NAMITOU.

Moderato.

NAMITOU.

PIANO.

Moderato.

ff con fuoco.

N. *f*

1^{er} COUPLET. Ce n'est pas u - ne si - né - cu - re Que d'être prisonnier d'E -

N. - tat Et j'ai payé cher je vous ju - re Cer - tain trait fort peu dé - li -

N. - cat. *p* Se - maine et Dimanche on tra - vail - le Pour - coiffer ces bons Ja - po -

f *molto rall.*

N - nais, Est - il un prince qui ja - mais Tres - sa tant de chapeaux de pail -

a tempo. (avec mépris).

N - le? Quel mé - tier - quel mé - tier; ah! quel mé -

leggiero.

N - tier peu ré - cré - a - tif Pour un hé - ri - tier présomp -

plleggiro.

N - tif, Quel mé - tier. peu ré - cré - a - tif

f *p*

N

peu ré - cré - a - tif Pour un hé - ri - tier

pp *f* *ff*

N

pour un hé - ri - tier pré - somp - tif!

f *mf* *suivez.* *ff*

N

2^e COUPLER. En ai - je fait! j'en sais le

f

N

comp - te De ces couvre - chef a - ga - çants, Et ma fourni - tu - re se

p *f* *f*

mon - te A qua - tor - ze mil - le trois cents. Mais

c'est fi - ni, point de ran - cu - ne, Les revers ont par - fois du

bon, Les princes se forment dit - on A l'é - co - le de l'infor - tu -

f *molto rall.*

a tempo. (avec mépris).
- ne! Quel mé - tier ——— quel mé - tier; ah! quel mé -

a tempo.

N

- tier peu-ré-cré-a - tif Pour un hé-ri-tier présomp-tif,

p *leggiero.*

N

Quel mé - tier peu ré-cré-a-tif peu ré-cré-a-tif Pour un hé-ri-

f *p* *pp* *f*

N

- tier - pour un hé-ri - tier pré - somp-tif!

ff *mf* *suivez.* *ff*

CHŒUR.

All^o moderato.

Soprani.

Ténors.

Basses.

PIANO.

All^o moderato. *p e cresc.*

Le maître du monde, Le voici Le maître du monde,
 Le maître du monde, Le voici Le maître du monde,
 Le maître du monde, Le voici Le maître du monde,

Ce - lui dont l'œil é - tin - ce - lant Pro - jet - te sa clar - té fé - con - de
 Ce - lui dont l'œil é - tin - ce - lant Pro - jet - te sa clar - té fé - con - de
 Ce - lui dont l'œil é - tin - ce - lant Pro - jet - te sa clar - té fé - con - de

Pro - jet - te sa clar - té fé - con - de De l'O - ri - ent à l'Oc - ci - dent
 Pro - jet - te sa clar - té fé - con - de De l'O - ri - ent à l'Oc - ci - dent
 Pro - jet - te sa clar - té fé - con - de De l'O - ri - ent à l'Oc - ci - dent

De l'O - ri - ent à l'Oc - cident. Le voi - ci le voi - ci Le maître du
 De l'O - ri - ent à l'Oc - cident. Le voi - ci le voi - ci Le maître du
 De l'O - ri - ent à l'Oc - cident. Le voi - ci le voi - ci Le maître du

mon - - - de!
 mon - - - de!
 mon - - - de!

CHŒUR DES YAKOUNINES.
 Pros - ter - nez - vous tous à la ron - de, Voi -

- ci l'Empereur tout puis_sant Qui fait trembler la terre et l'on_de A_

Proster nous-nous!
Proster nous-nous!

- vec son sour_cil me-na_ çant A_ vec son sour_cil me-na_

Prosternons-nous Ah! Le voi_ci
Prosternons-nous Ah! Le voi_ci
- çant Ah! Le voi_ci

(Entrée de Kosiki).

ff *sempre ff*

Le maître du monde, Le voi-ci Le maître du monde, Ce - lui dont
 Le maître du monde, Le voi-ci Le maître du monde, Ce - lui dont
 Le maître du monde, Le voi-ci Le maître du monde, Ce - lui dont

l'œil é - tin - ce - lant Pro - jet - te sa clar - té fé - con - de Pro - jet - te
 l'œil é - tin - ce - lant Pro - jet - te sa clar - té fé - con - de Pro - jet - te
 l'œil é - tin - ce - lant Pro - jet - te sa clar - té fé - con - de Pro - jet - te

sa clar - té fé - con - de De l'O - ri - ent à l'Oc - ci - dent
 sa clar - té fé - con - de De l'O - ri - ent à l'Oc - ci - dent
 sa clar - té fé - con - de De l'O - ri - ent à l'Oc - ci - dent

De l'O - ri - ent à l'Oc - ci - dent. Le voi - ci - le voi -

De l'O - ri - ent à l'Oc - ci - dent. Le voi - ci - le voi -

De l'O - ri - ent à l'Oc - ci - dent. Le voi - ci - le voi -

- ci - Le maître du mon - de, Proster - nous -

- ci - Le maître du mon - de, Proster - nous -

- ci - Le maître du mon - de, Proster - nous -

nous proster - nous - nous

nous proster - nous - nous

nous proster - nous - nous

COUPLETS DE LA POUPEE.

Allegretto.

KOSIKI.

PIANO.

mf

1^{er} COUPLET.

K.

Voy - ez ces beaux cheveux d'é - bè - ne Ces pe - tits pieds longs comme

p

K.

rien, Ce vi - sa - ge de por - ce - lai - ne Presqu'aussi ro - se que le

rall.

p

rall.

a tempo.

K.

mien, Si son cor - sage et sa tour - nu - re Manquent d'ampleur sur certain

a tempo.

K

point, La cou-tu-rière en prendra soin Et complète-ra la na-tu-

rall.

suivez. *rall.*

K

-re. Ah! par Boud-dha, par Bouddha, par Bouddha! Le jo-li jou-

a tempo.

a tempo.

pp *p*

K

-jou le jo-li joujou que voi-là— Ah! par Boud-dha; par Bouddha, par Boud-

pp *p*

K

-dha! Le jo-li jou-jou— le jo-li jou-jou— le jo-li jou-

poco stent. *pp*

sfz *pp*

K. *f:* - jou le jo-li joujou que voi - là *mf*

2^e COUPLET
K. Seule une cho-se me dé - so - le: A cegen...

K. - til bé-bé pour-quoi N'a-voir pas don-né la pa - ro - le? C'é-tait si *p*

K. *rall.* fa-ci-le ma foi, J'en vois pas-ser et par dou - zai - ne Qui gazouil- *a tempo.*
rall. *a tempo.*

K. - lent pa-pa, ma-nan, Ça prouve qu'on peut ai - sé - ment S'en procu- *sûrez.*

rall. *a tempo*

K
 - ser sans t'rop de pei - ne. Ah! par Boud - dha, par Bouddha, par Boud -

rall. *a tempo*

K
 - dha! Le jo - li jou - jou le jo - li jou - jou que voi - là — Ah! par Boud -

pp

poco stent. *pp*

K
 - dha, par Bouddha, par Bouddha! Le jo - li jou - jou — le jo - li jou -

p *sfz* *pp*

ad lib.

K
 - jou — le jo - li jou - jou le jo - li jou - jou que voi - là: —

sfz *mf*

mf

CHŒUR DES DEMOISELLES D'HONNEUR.

Moderato

SOPRANI

PIANO

pp

dolce.

Et - le s'a - van - ce

Plei - ne de grâce et de fraîcheur Son in - no -

- cen - ce Du lys a gardé la blancheur, Et le s'a -

- van - ce el - le s'a - van - ce. Pleine de grâce et de frai -

p
Ped. ⊕ Ped. ⊕ Ped. ⊕ Ped. ⊕ Ped. ⊕

- cheur, Son in - no - cen - ce son in - no - cen - ce Du lys a

Ped. ⊕ Ped. ⊕ Ped. ⊕ Ped. ⊕

Entrée de Noutsima

gar - dé. la blan - cheur, El - le s'a - van - ce el - le s'a -

p
Ped. ⊕ Ped. ⊕

- van - ce.

p
Ped. ⊕ Ped. ⊕ Ped. ⊕ Ped. ⊕

ENSEMBLE ET COUPLETS DU JONGLEUR.

All^o agitato

KOSIKI.

NOUSIMA.

FITZO.

SAGAMI.

XICOCO.

SOTO-SIRO.

Soprani.

Ténors.

Basses.

All^o agitato

PIANO.

ff

FITZO

Grâ - ce

grâ - ce je vous sup - pli - e.

Fils du So - leil, ay - ez pi - tié de nous.

p
poco rall.

KOSTKI

Qu'on les dé - li - e!

pp *p*

Quel cri - me commettiez - vous?

pp

F

Sur cette place a_vec mon pè - re De_vant les as_sistants char -

p

F

_més D'u_ne main a_droite et lé - gè - e, J'é_xé - cu -

KOSIKI.

F

_tais mes tours accou_tu_més. Des tours? Lesquels?

FITZO.

poco rit.

Un sim_ple ba_di_na_ge lu_di_gne de vo_tre gran -

suivez

suivez

à volonté

F

_deur Le mo_des_té pe_tit ba_ga_ge Que doit posséder tout jon -

p

sfz

sfz

suivez

COUPLETS DU JONGLEUR.

Vivo.

gleur.

Vivo.

1^{er} COUPLET.

J'ai

pour é-mer-veil-ler les fou-les Des ta-lents di-

-vers et nom-breux, Je sais jon-gler a-vec des

F

bou - les Et dan - ser la dan - se des œufs, En - tre les

pp

F

doigts ou - verts je jet - te Des poi - gnards sans tou - cher la

F

peau, Et j'ex - cel - le sur ma ba - guet - te A fai - re tour.

p

poco rall. *a tempo.*

F

- ner tour - ner un cha - peau.

sfz

dim. *p*

F

Lé-ger com

pp *dolce*

F

- me l'oi-seau qui vo-le, A-gile, a-droit et

F

beau-par-leur, De nos fau-bourgs je suis l'i-

F

-do-le De nos fau-bourgs je suis l'i-do-le, Fit-

f *ad lib.*

- zo le pe - tit, jon - gleur Fit - zo Fit -

f *p*

Ped.

KOS. Col 1^o Sop. *p* Lé -

NOUS. Col 1^o Sop. *p* Lé -

- zo le pe - tit jon - gleur. Col *p* Lé - ger com -

SAG. Col 1^o Ténors. *p* Lé -

XIC. Col 2^o Ténors. *p* Lé -

S-SI. Col Basses *p* Lé - ger com -

p *p*

- me l'oi - seau qui vo - le, A - gile a - droit et

- me l'oi - seau qui vole, A - gile a - droit et

- me l'oi - seau qui vo - le, A - gile a - droit et

cresc.

beau — par — leur, Il est char - mant et je raf -

beau par — leur, Il est char - mant et je raf -

beau — par — leur, Il est char - mant et je raf -

- fo - le De ce gen - til pe - tit jon - gleur,

- fo - le De ce gen - til pe - tit jon - gleur,

- fo - le De ce gen - til pe - tit jon - gleur,

f De ce gen - til pe - tit jon - gleur.

f De ce gen - til pe - tit jon - gleur.

f De ce gen - til pe - tit jon - gleur.

2^e coup!

Dès qu'on voit ma toi - le se ten - dre, Les fil - let - tes

F

à l'œil ma - lin Sont les premiè - res à se ren - dre

F

A l'ap - pel de mon tambou - rio. Nul ne peut nom -

pp

F

- brer mes con - quê - les Des cœurs on me dit le bour -reau

F

Et j'ai fait tour - ner bien des té - tes Sans plus de mal - que

p

a tempo

F
ce cha-peau.

sfz *sfz*

dim. *p*

F
dolce.
Lé-ger com-me l'oi-

pp *dolce*

F
-seau qui vo-le, A-gile a-droit et beau par-

F
-leur, De nos fau-bourgs je suis l'i-do-le De

F

nos fau - bourgs je suis l'i - do - le, Fit - zo

F

le pe - tit - jongleur Fit - zo - Fit - zo le pe - tit - jon - gleur.

ad lib. *Ped.*

KOS. Col 1^o Sop.

p Lé -

NOUS. Col 1^o Sop.

p Lé -

SAG. Col 1^o Ténors

p Lé -

XIC. Col 2^o Ténors

p Lé -

S. SI. Col Basses

p Lé -

p Lé - ger com - me l'oi - seau - qui vo - le, A -

p Lé - ger com - me l'oi - seau qui vole, A -

p Lé - ger com - me l'oi - seau - qui vo - le, A -

gile a droit et beau par leur; Il
 gile a droit et beau par leur, Il
 gile a droit et beau par leur, Il

cresc.
 est char mant et je raf - fo - le
 est char mant et je raf - fo - te
 est char mant et je raf - fo - le

De ce gen - til pe - tit jon -
 De ce gen - til pe - tit jon -
 De ce gen - til pe - tit jon -

-gleur, De ce gen - til pe - tit jon -

-gleur, De ce gen - til pe - tit jon -

-gleur, De ce gen - til pe - tit jon -

-gleur.

-gleur.

-gleur.

ff

CHOEUR DE SORTIE.

1^o Tempo. *p*

Soprani.

Lé - ger com - me l'oi - seau qui

Ténors.

Lé - ger com - me l'oi - seau qui

Basses.

(1) Lé - ger com - me l'oi - seau - qui

1^o Tempo. *p*

PIANO.

vo - le, A - gile a - droit et beau - par - leur, Il

vo - le, A - gile a - droit et beau par - leur, Il

vo - le, A - gile a - droit et beau par - leur, Il

(1) L'orchestre seul doit jouer cette sortie en diminuant peu à peu.

est char_mant et je raf - fo - le De ce gen - til pe -

est char_mant et je raf - fo - le De ce gen - til pe -

est char_mant et je raf - fo - le De ce gen - til pe -

-tit jon - gleur, De ce gen - til pe - tit jon - gleur

-tit jon - gleur, De ce gen - til pe - tit jon - gleur

-tit jon - gleur, De ce gen - til pe - tit jon - gleur

es *en* *do.* *f*

Moderato.

KOSIKI. *Quoi, Fit-zo malgré la mi-*

FITZO.

PIANO. *Moderato. delicato.*

K. *-sè - re Tu n'as point perdu ta gai - té?*

F. *La vie est facile et lé-*

a tempo.

K. *Ainsi mon*

F. *-gè - re* *ad lib.* *Quand on à ses vingt ans avec la li - ber - té.*

a tempo.

suivez.

K. 
 sort ne te fait pas en - vi - e?

F. 
 Non pas, non pas; du mien je suis con -

KOS. 
 -tent. Vraiment? qu'elle est donc cet - te vi - e Qui

piùo rall. *a tempo.* **FITZO.** 
 semble te sourire au - tant? Au ha - sard je parcours le

F. 
 monde Sans sou - ci - du jour qui vien - dra, Sûr que dans sa bonté pro -

F. *fou* de Demain — le ciel — y pour — voi — ra, Demain le —

F. *rall.* *animato.* *ROS.*
 ciel — y pour — voi — ra. C'est une exis_ten_ce nou_

K. *vel* — le, Un monde inconnu se ré — vè — le, A mes es —

K. *ad lib.*
 — prits enchantés et sur — pris. Mais avec cette humeur no_

a tempo.

K.
 -ma - de, Man-ges-tu bien toujours, pauvre gar - çon?

F.
 Je me nour -

a tempo.

F.
 -ris à ma fa - çon, Je dé - jeu - ne d'une gam -

KOS.

F.
 -ba - de Et je sou - pe d'une chan - son! U - ne gam -

K.
 -ba - de, u - ne chan - sôn, Ah! que ce - la doit ê - tre

ad lib. ad lib. All.^o mod^{to} e leggiero.

K. bon — Ah! Ah! que cela doit être bon!

suivez. suivez. *pp*

All.^o leggiero.

K. Vie aven - tu - reuse et joyeu - se toujours gai - ment passer ses jours, ô sort qui m'en -

F. Vie aven - tu - reuse et joyeu - se toujours gai - ment passer ses jours, ô sort qui m'en -

piu f

K. - chante et me ten - te. Vraiment c'est un destin charmant, Vie a - ven - tureu - se

F. - chante et me ten - te. Vraiment c'est un destin charmant, Vie a - ven - tureu - se

mf

K. et joy - eu - se tou - jours gai - ment pas - ser —

F. et joy - eu - se tou - jours gai - ment pas - ser —

K. ses — jours — O sort qui m'enchan-te et me ten - te, Vrai-

F. ses — jours — O — sort — qui m'enchan-te et — me — ten - te, Vrai-

K. *animez.*
_ment — c'est — un mé_tier charmant, Ah! quel mé_tier vraiment charmant, Ah! quel mé_

F. *f*
_ment c'est un mé_tier — charmant, Ah! quel mé_tier vraiment charmant, Ah! quel mé_

mf *cresc.*

K. _tier vraiment char_mant — Ah! quel des_tin — vrai_ment char_

F. _tier vraiment char_mant — Ah! quel des_tin — vrai_ment char_

f

K. *-mant!* Mais pour cou-

F. *-mant!* *dalee.*

sf *p*

FITZO.

K. *-cher il faut un gî - te? Moi j'ai le sommeil fort lé-*

KOS.

F. *-ger. Quelle est l'au-ber-ge fa - vo - ri - te Où*

FITZO.

K. *pour dor - mir — tu vas — lo - ger? Le*

pp

F. soir — quand j'ai pli-é ma toi - - le, D'un ar - bre do-

F. -rant — je fais choix, J'ai pour a - bri — la belle é-

F. -toi - - le Et pour lit — la mous - se des bois. La

KOS.

K. belle é - toi - le et la mous - se des bois! Jamais d'en-

FITZO.

F. *nuis,* *Jamais de chaî - nes, Si quelque - fois*

F. *— on a — ses pei_nes, On a des plai_sirs, des plai_sirs à foi-*

F. *- son, Et — quand vien - nent les jours de fê - te*

F. *Il — faut — voir a_vec les fil - let - tes Com_me on —*

KOS.

F. dan - se sur le ga - zon! Danser, dan - ser

K. sur le - ga - zon, Ah! que ce - la doit ê - tre bon - Ah!

ad lib.

suivez.

K. Ah! que ce - la doit ê - tre bon!

1^o tempo.

suivez.

pp

K. Vie a - ven - tu - reuse et joyeu - se, Tou - jours gai - ment passer ses jours,

F. Vie a - ven - tu - reuse et joyeu - se, Tou - jours gai - ment passer ses jours,

piu f

K. O sort qui m'enchan-te et me ten-te, Vraiment c'est un destin charmant, Vie a -

F. O sort qui m'enchan-te et me ten-te, Vraiment c'est un destin charmant, Vie a -

mf

K. _ven - tureu - se et joy - eu - se — Tou - jours — gaî - ment —

F. _ven - tureu - se et joy - eu - se — Tou - jours — gaî - ment —

K. pas - ser — ses — jours — O sort qui m'enchan-te et me

F. pas - ser — ses — jours — O sort qui m'enchan-te et me

K. ten - te Vrai - ment c'est un mé - tier char - mant, Ah! quel mé - tier vraiment char -

F. ten - te Vrai - ment c'est un mé - tier char - mant, Ah! quel mé - tier vraiment char -

mf

K. - mant Ah! quel mé - tier vraiment char - mant Ah! quel des -

F. - mant Ah! quel mé - tier vraiment char - mant Ah! quel des -

f

K. - tin — vrai - ment char - mant!

F. - tin — vrai - ment char - mant!

f

MUSIQUE DE SCÈNE.

All^o non troppo.

PIANO.

pp
piu f
dim.
p
poco piu f
 (Entrée des Yakoumines)
leggiero.
p

(Ils saisissent Namitou)

sempre legg.

(Les Yakounines marchent et sortent)

sempre p

pp

Allegro.

f (Entrée des Musiciens)

Enchaînez avec le Final.

N^o 10.
FINAL.

Allegro.

KOSIKI.

NOUSIMA.

PITZO.

SAGAMI.

XICOCO.

Soprani.

Tenors.

Bâsses.

Entrée du Cortège.

Allegro.

PIANO.

ff

cou - ple a - do - ré - - Que Boud - dha

cou - ple a - do - ré - - Que Boud - dha

cou - ple a - do - ré - - Que Boud - dha

va par sa pa - ro - le U - nir, - u - nir dans le tem - ple sa -

va par sa pa - ro - le U - nir, - u - nir dans le tem - ple sa -

va par sa pa - ro - le U - nir, - u - nir dans le tem - ple sa -

mf - cré, Aux pieds de la di - vine i - do - le

mf - cré, Aux pieds de la di - vine i - do - le

mf - cré, Aux pieds de la di - vine i - do - le

p *ff*

Con - dui - sons ce cou - ple sa - cré Que Boud -

Con - dui - sons ce cou - ple sa - cré Que Boud -

Con - dui - sons ce cou - ple sa - cré Que Boud -

p *ff*

- dha va par sa pa - ro - le U - nir, u - nir dans le

- dha va par sa pa - ro - le U - nir, u - nir dans le

- dha va par sa pa - ro - le U - nir, u - nir dans le

KOS

Se mari - er pourquoi donc

tem - ple sa - cré.

tem - ple sa - cré.

tem - ple sa - cré.

p

K. 

fai - re? Est-ce qu'u-ne femme est ja - mais bonne

K. 

à quel - que cho - se sur ter - re? Il ne fait

NOUS

N. 

pas pour moi — beaucoup de frais.

ff Aux pieds de

ff Aux pieds de

ff Aux pieds de

la di_vine i - do - le Con - dui_sons ce cou_ple a_dò -
 la di_vine i - do - le Con - dui_sons ce cou_ple a_do -
 la di_vine i - do - le Con - dui_sons ce cou_ple a_do -

- ré - Que Bouddha va par sa pa - ro - le U -
 - ré - Que Bouddha va par sa pa - ro - le U -
 - ré - Que Bouddha va par sa pa - ro - le U -

- nir - u - nir dans le tem - ple sa - cré Que Boud - dha
 - nir - u - nir dans le tem - ple sa - cré Que Boud - dha
 - nir - u - nir dans le tem - ple sa - cré Que Boud - dha

va par sa pa - ro - le U - nir dans

va par sa pa - ro - le U - nir dans

va par sa pa - ro - le U - nir dans

le tem - ple sa - cré

le tem - ple sa - cré

le tem - ple sa - cré

XICOCO.

Votre Majes - té su -

X. *bl* - *me* N'a point dé - si - gné, je crois,

X. Pour son conseiller in - ti - me

X. Celui dont elle a fait choix. La place doit é - tre bien occu -

KOS *Allegro.*
Lui ja - mais!

X. - pé - e. Permet - tez...

Allegro.
ff

(Fitzo entre avec Solo Sirò)

K.

Un imbécile, un ignorant, Qu'il apprenne aupara-

K.

-vant A jouer à la pou_pé_e A jou_er à la poupé_e.

legato.

FIT

Majesté nous voi_là Nous nous mettons en

KOS

Ou donc vas-tu?

F.

rou-te. Que sais-je où le ha_sard sans

Poco più lento.

K

Non, Fit -

rall.

F

dou - te Comme tou - jours nous gui - de - ra.

rall.

Poco più lento.

pp

espress.

K

- zo, res - te je t'en pri - e, Toi seul - a - mi sais m'égay -

K

- er Plus que ja - mais puisque je me ma - ri - e Je vais a -

K

- voir besoin de me dés - ennuyer, Je vais a - voir besoin de me désennuy -

K

- er. En -

XIC (sombre)

Mais de lui que prétend-il fai - re?

K

fin j'ai trou - vé je l'es - pé - re Un conseil - ler que je crois

K

bon. Je m'en vais vous di - re son

XIC.

Son nom, Si - re, quel est son nom?

Mouv: de Pair du Jongleur.

K

nom.

pp

SAGAMI et XICOCO col Ténors. *pp*

Son nom, sou nom!

Son nom, son nom!

pp

Mouv: de Pair du Jongleur. Son nom, son nom!

sf *sf*

KOS.

dim. *dolce.*

Lé -

K

-ger comme l'oi - seau qui vo - le, A - gi - le adroit et

ppp

K

beau — parleur, C'est un a — mi dont je raf — fo — le, C'est

K

un a — mi dont je raf — fo — le, Fit — zo — le pe —

K

ad lib. **Allegro.**

— tit jongleur, Fit — zo, Fitzo le pe — tit — jon — gleur.

SAG *ff* Lui, conseil

XIC *ff* Lui, conseil

ff Lui, conseil

ff Lui, conseil

ff Lui, conseil

Allegro.

p *mf* *ff*

S.
- ler, ah! quelle horreur! Ah! quel honneur pour un jongleur!

X.
- ler, ah! quelle horreur! Ah! quel honneur pour un jongleur!

- ler, ah! quelle horreur! Ah! quel honneur pour un jongleur!

- ler, ah! quelle horreur! Ah! quel honneur pour un jongleur!

- ler, ah! quelle horreur! Ah! quel honneur pour un jongleur!

1^o tempo.

Aux pieds de la di_vine i -

Aux pieds de la di_vine i -

Aux pieds de la di_vine i -

1^o tempo.

do - le Con - dui - sons le cou - ple a - do -

do - le Con - dui - sons le cou - ple a - do -

do - le Con - dui - sons le cou - ple a - do -

- ré - Que Boud - dha va par sa pa -

- ré - Que Boud - dha va par sa pa -

- ré - Que Boud - dha va par sa pa -

The piano accompaniment continues with a similar rhythmic pattern, featuring chords and moving lines in both hands.

- ro - le U - nir, u - nir dans le tem - ple sa -

- ro - le U - nir, u - nir dans le tem - ple sa -

- ro - le U - nir, u - nir dans le tem - ple sa -

The piano accompaniment concludes with sustained chords in the right hand and a rhythmic bass line in the left hand.

Presto.

- cré, Que Boud_dha va par sa pa - ro - le U - nir dans

- cré, Que Boud_dha va par sa pa - ro - le U - nir dans

- cré, Que Boud_dha va par sa pa - ro - le U - nir dans

Presto.

sempre. ff.

le tem_ple sa - cré Que Boud_dha va par sa pa -

le tem_ple sa - cré Que Boud_dha va par sa pa -

le tem_ple sa - cré Que Boud_dha va par sa pa -

- ro - le U - nir dans le tem_ple sa - cré condui_sons ce couple ado -

- ro - le U - nir dans le tem_ple sa - cré condui_sons ce couple ado -

- ro - le U - nir dans le tem_ple sa - cré condui_sons ce couple ado -

- ré, Conduisons ce couple ado - ré Dans le tem - ple sa -
 - ré, Conduisons ce couple ado - ré Dans le tem - ple sa -
 - ré, Conduisons ce couple ado - ré Dans le tem - ple sa -

- cré
 - cré
 - cré

The second system continues the vocal and piano parts. The vocal lines feature long, sustained notes for the words "cré". The piano accompaniment continues with a similar rhythmic pattern, providing harmonic support for the vocalists.

ACTE II

ENTR' ACTE.

Allegretto.

PIANO.

ff

Allegro.

leggiero.

do. sem pre.

ff

8

8

N 11.

TRIO BOUFFE.

Allegro.

FITZO.

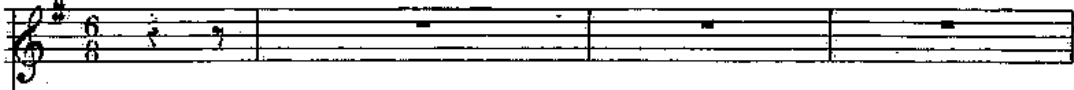

SAGAMI.

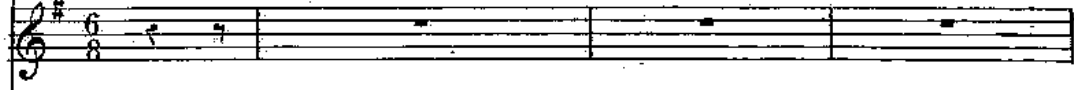

XICOCO.

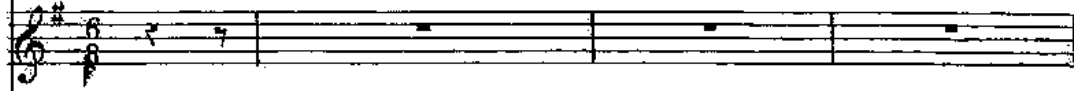

Allegro.

PLANO.

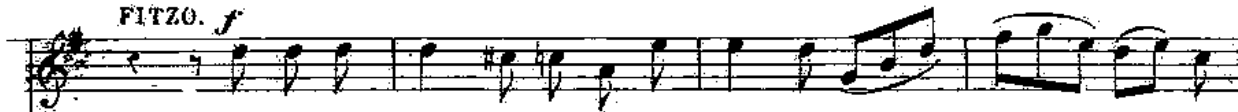
FITZO. *f*

La bon-ne pla - ce, la bon-ne pla - ce, je — suis — con-seil -

F.

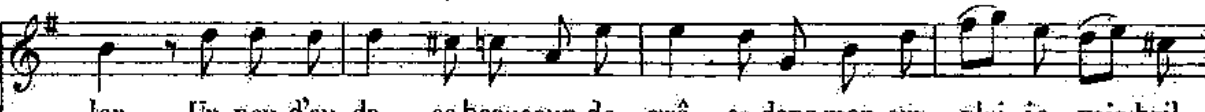

- ler, Un peu d'au-da - ce, beaucoup de grâ - ce, dans mon em - ploi je vais bril -

E.  *En peu d'au - da - ce, beaucoup de grâ - ce dans mon em - ploi je vais bril -*

E. *ler*  *SAG. (à Xic)*
Quelle in - so - len - cel
XIC. (à Sag.)
De la pru -

X.  *- den ce, sa - chons nous in - cli - ner de - vant les par - ve - nus* *Sauf quand*

X.  *ils font la cul - bu - te A pro - fi - ter de leur chu - te Pour leur pié - tiner des -*

F. *Qu'ils sont plats!*

S. pour leur pié - ti - ner des - sus, soyons plats, soyons plats,

X. - sus pour leur pié - ti - ner des - sus, soyons plats, soyons

F. *Qu'ils sont plats!* *pp* (souriant à part) Dans la

S. soyons plats, *pp* Dans la

X. plats, soyons plats, plats plats plats plats, Dans la

pp *legg.*

F. vi - e le ta - lent ne sert à rien — Deux mots

S. vi - e le ta - lent ne sert à rien — Deux mots

X. vi - e le ta - lent ne sert à rien — Deux mots

M. *deux mots suf - fi - sent je sais bien, (Sinfonant très-bas)*

S. *deux mots suf - fi - sent je sais bien, sou - ples (même jeu)*

X. *deux mots suf - fi - sent je sais bien, sou - ples*

(à part, en riant)

M. *sou - ples - se et di - plo - ma -*

S. *sou - ples - se et di - plo - ma -*

X. *sou - ples - se et di - plo - ma -*

M. *ti - e sou - plesse et di - plo - ma - ti - e sou - ples*

S. *ti - e sou - plesse et di - plo - ma - ti - e sou - ples*

X. *ti - e sou - ples - se et di - plo - ma - ti - e sou - ples*

F. *f* *p*
 - se sou - ples - se sou - ples - se sou - ples - se et di - plo - ma -

S. *f* *p*
 - se sou - ples - se sou - ples - se sou - ples - se et di - plo - ma -

X. *f* *p*
 - se sou - ples - se sou - ples - se sou - ples - se et di - plo - ma -

do. *pp* *cres*

F. *f*
 - ti - e et di - plo - ma - ti - e.

S. *f*
 - ti - e et di - plo - ma - ti - e.

X. *f*
 - ti - e et di - plo - ma - ti - e.

cen *do.* *f*

FITZO.

Je suis con - seil -

p

F
 - ler, Le jo - li mé - tier, Dé - jà de la po - li - ti - que je pos -

F
 - se - de la pra - ti - que, car mi - nis - tre ou con - seil -

F
 - ler, Le tout le tout est de sa - voir jon -

F
 - gler.

S
 Sa - lut, sa - lut il - lus - tre con - seil -

X
 Sa - lut, sa - lut il - lus - tre con - seil -

F. Qu'ils sont plats! Qu'ils sont

S. - ler, soy_ons plats, soy_ons plats, soy_ons

X. - ler, soy_ons plats, soy_ons plats, soy_ons

F. plats! Dans la

S. plats. (même jeu) Dans la

X. plats, plats plats plats plats plats Dans la

pp *pp* *legg.*

F. vi - e le ta - lent ne sert à rien — Deux mots

S. vi - e - le . ta - lent ne sert à rien — Deux mots

X. vi - e le ta - lent ne sert à rien — Deux mots

E. deux mots suf - fi - sent je sais bien,

S. deux mots suf - fi - sent je sais bien, sou - ples - -

X. deux mots suf - fi - sent je sais bien, sou - ples - -

p cresc.

E. sou - ples - se sou - ples se et di - plo - ma -

S. - se sou - ples - se sou - ples se et di - plo - ma -

X. - se sou - ples - se sou - ples se et di - plo - ma -

p cresc.

E. - ti - e sou - ples se et di - plo - ma - ti - e sou - ples -

S. - ti - e sou - ples se et di - plo - ma - ti - e sou - ples -

X. - ti - e sou - ples se et di - plo - ma - ti - e sou - ples -

p *cresc.*

f *p*

S
_ se sou_ples - se sou_ples - se sou_ples se et di_plo_ma -

A
_ se sou_ples - se sou_ples - se sou_ples se et di_plo_ma -

X
_ se sou_ples - se sou_ples - se sou_ples se et di_plo_ma -

pp *crex*

f

S
_ ti_e et diplo_ma - ti - - e.

A
_ ti_e et diplo_ma - ti - - e.

X
_ ti_e et diplo_ma - ti - - e.

con - do *ff*

MARCHE DU COFFRE

et

RONDO DE LA LETTRE.

Très-moderé.

KOSIKI.

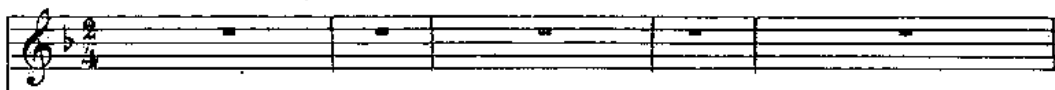

FITZO.

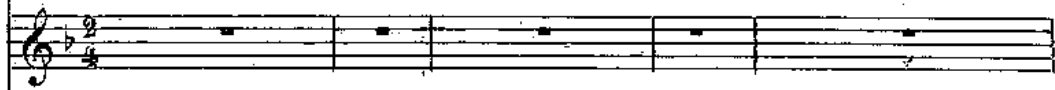

SAGAMI.

XICOCO.

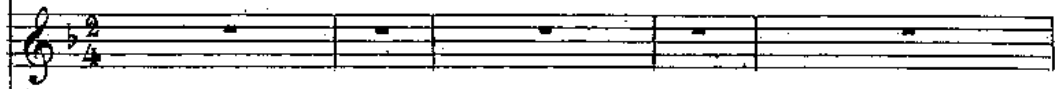

Ténors.

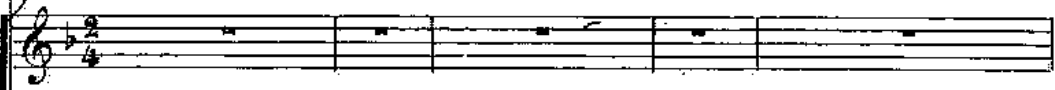

Basses.

Très-moderé.

PIANO.

p
Voi - ci le cof - fre

p
Voi - ci le cof - fre

voi - ci le cof - fre Ob - jet sa - cré, mys - té - ri - eux, Voi - ci le cof - fre
 voi - ci le cof - fre Ob - jet sa - cré, mys - té - ri - eux, Voi - ci le cof - fre

K Voi - ci le cof - fre
 F Voi - ci le cof - fre
 S Voi - ci le cof - fre
 X Voi - ci le cof - fre

voi - ci le cof - fre qui s'offre à nos yeux cu - ri - eux .
 voi - ci le cof - fre qui s'offre à nos yeux cu - ri - eux .

fp

K
F
S
X

voi - ci le cof_fre Ob_jet sa_cré, mys - té_ri_eux Voi_ci le cof_fre

voi - ci le cof_fre Ob_jet sa_cré, mys - té_ri_eux Voi_ci le cof_fre

voi - ci le cof_fre Ob_jet sa_cré, mys - té_ri_eux Voi_ci le cof_fre

voi - ci le cof_fre Ob_jet sa_cré, mys - té_ri_eux Voi_ci le cof_fre

fp

K
F
S
X

voi - ci le cof_fre Qui s'offre à nos yeux cu_ri_eux, Voi_ci le cof_fre

voi - ci le cof_fre Qui s'offre à nos yeux cu_ri_eux, Voi_ci le cof_fre

voi - ci le cof_fre Qui s'offre à nos yeux cu_ri_eux, Voi_ci le cof_fre

voi - ci le cof_fre Qui s'offre à nos yeux cu_ri_eux, Voi-ci le cof_fre

Voi - ci le cof_fre

Voi - ci le cof_fre

p

K
F
S
X

voi-ci le cof-fre Ob-jet sa-cré, mys-té-ri-eux Voi-ci le cof-fre
 voi-ci le cof-fre Ob-jet sa-cré, mys-té-ri-eux Voi-ci le cof-fre
 voi-ci le cof-fre Ob-jet sa-cré, mys-té-ri-eux Voi-ci le cof-fre
 voi-ci le cof-fre Ob-jet sa-cré, mys-té-ri-eux Voi-ci le cof-fre

voi-ci le cof-fre Ob-jet sa-cré, mys-té-ri-eux Voi-ci le cof-fre

K
F
S
X

voi-ci le coffreOb-jet sa-cré, mys-té-ri-eux
 voi-ci le coffreOb-jet sa-cré, mys-té-ri-eux Majes-
 voi-ci le coffreOb-jet sa-cré, mys-té-ri-eux
 voi-ci le coffreOb-jet sa-cré, mys-té-ri-eux

voi-ci le coffreOb-jet sa-cré, mys-té-ri-eux

F

te, daignez me per - met - tre, C'est au con - seil - ler. il par -

F

-rait Qu'échoit l'hon - neur de vous re - met - tre La

K

Donne a - lors, Fitzo, donne vi - te, Ba -

F

clef de ce royal cof - fret.

K

- clons les ac - tes sé - ri - eux; En li - ber - té nous pas - serons en -

Moderato. (Ou ouvre le coffre)

— sui — te à des su_jets moins enuoy eux.

Modto

p

marcato.

Récit.

O ciel! ni bi_jou, ni cou_

Quoi donc?

Quoi donc?

Quoi donc?

Quoi donc?

Quoi donc?

Quoi donc?

Quoi donc?

dim.

ad lib.

— rou_ne, Rien si ce n'est un mot. quel_le noir_ceur! Un mot,

suivez

f

p

K *que. Bouddha me par_don_ne! - il est si_gné de ton pré_dé_ces - -*

f *p* *suivez*

Allegro

K *_seur.*

F *Signé! il est si_gné de mon pré_dé_ces_seur!*

S *Signé! il est si_gné de son pré_dé_ces_seur!*

X *Signé! il est si_gné de son pré_dé_ces_seur!*

Signé! il est si_gné de son pré_dé_ces_seur!

Signé! il est si_gné de son pré_dé_ces_seur!

Allegro ff

K *Mod^{to}*

Mod^{to} *Voy_ons! li_sons!*

p.

RONDO DE LA LETTRE

K

Gardezvous d'être trop ra - pi - de Sire à vous fâcher con - tre

pp

K

moi , Si vous trou - vez le cof - fre vi - de Je vais vous expliquer pour -

K

- quoi . Je suis de nature a - mou - reu - se Et je pro - tège in - cogni -

K

- to La plus a - do - ra - ble dan - seuse Du grand thé - â - tre de Yé -

K

- do Or , el - le n'a , la pau - vre chère , Qu'un seul dé - faut des plus char -

p *dolce*

K

- mants — Qui n'en a pas sur cet te ter re? Elle a do re les di a

K

- mants . Vou lant of frir à la pe ti te Les seuls di gnes de

K

sa beau té , Maî tre j'ai pen sé tout de sui te A ceux de

K

vo tre Ma jes té . Vous ne m'en vou drez pas j'es pè re Car

j'ai trou_vé dans le cof_fret Un pe_tit mot de vo_tre

pè_re Con_te_nant un gra_ve se_cret. Ce se_cret c'est u_ne mer_

rall. a Tempo. a Tempo.

_veil_le Qui, bien sur, vous fe_ra bon_dir, Si_re pour_tant je vous con_

_seil_le De ne pas trop l'ap_pron_fon_dir. Que vo_tre

Même mouvement. Même mouvement.

p

K

Mai - jes - té me lais - se Res - pi - rer en paix l'air des champs ,

K

Je vais vi - vre avec ma maî - tres - se Loin du mon - de aux pro -

The second system continues the vocal line and piano accompaniment. The lyrics are 'Je vais vi - vre avec ma maî - tres - se Loin du mon - de aux pro -'. The piano accompaniment maintains the same rhythmic pattern as the first system.

K

- pos mé - chants . Dis - po - sez de mon pri - vi - lè - ge ,

K

J'y re - non - ce sans nul en - nui , Mais ce - pendant que vous di -

rall.

The fourth system continues the vocal line and piano accompaniment. The lyrics are 'J'y re - non - ce sans nul en - nui , Mais ce - pendant que vous di -'. The tempo marking '*rall.*' (rallentando) is placed above the vocal line. The piano accompaniment features a more complex chordal texture.

K

- rais - je ? Vu ce que je sais au - jour - d'hui S'il est m - droit que je re -

pp

K

- gret - te Dans mon em_ploi de conseil_ler — C'est le soir à vo_tre toi_

K

_let - te L'hon neur de vous dés_ha - bil - ler, Ne so - yez

rall. a Tempo .

a Tempo *pp*

rall.

K

done pas trop ra - pi - de, Si_re à vous fâ_cher con - tre

K

moi, Si vous trou_vez le oof - fret vi - de vous sa_vez

rit.

rit.

K

main - - - te_nant — pour_quoi

à volonté

suivez.

brise.

No. 12^{bis}

SORTIE.

PIANO.

p

di - mi - nu - en - do

pp

No. 13

MUSIQUE DE SCÈNE.

Moderato.

PIANO.

pp

pp

ppp

ÉPITHALAME.

XICOCO. *mf* *p* 1^{er} COUPLET. C'est u-ne

PIANO. *p* *p*

x fleur ! Le souf_fle de la mé-di-san-ce Ne

x sau-rait ter-nir sa fraî- cheur, Re- ce-vez-la de con-fi-

x - an - ce, Pour le phy - si - que et l'in - no - cen - ce

x. C'est u - ne fleur.

x. 2^e COMPLET. C'est u - ne fleur, Et lorsqu'en vé - ri - té j'ad -

x. - mi - re Combien Si - re, sur vo - tre cœur Près d'elle vous gardez d'em -

x. - pi - re De vous aus - si je puis bien di - re: C'est u - ne

x. fleur. 3^e COUPLÉT. De ces deux fleurs Qu'en

mf *p*

x. ses liens l'amour en chaîne, Nous sommes tous a-do-ra-teurs. Par

sfz

x. pi-tié pour l'es-pèce hu-mai-ne Ah! dai-gnez conserver la graine

sfz

x. De ces deux fleurs!

pp *mf* *p* *f*

N° 15.

TRIO DE LA LEÇON.

Allegretto.

KOSIKI.

Approche un peu.

NOUSIMA.

SAGAMI.

PIANO.

Allegretto.

p

p

KOSIKI

Voyons dis - moi comment t'y prenais -

NOUSIMA.

Comme il fait triste mi - ne

R

tu Quand tu faisais la cour à ta con - si - ne?

SAGAMI.

Bouddha, Bouddha

K. Voyons voy - ons, comment t'y prenais - tu?

N. Voyons voy - ons, comment t'y prenais - tu?

S. — je suis perdu! je suis per - du, Bouddha, Bouddha —

K. Voyons voy - ons comment t'y prenais - tu?

N. Voyons voy - ons comment t'y prenais - tu?

S. — je suis perdu, je suis per - du!

SAGAMI.(il va pour parler)

Si - re pi - tié jusqu'à ma sou - ve -

KOSIKI.

Nigaud, ni -
 -rai - ne Je n'o-se - rai jamais lever les yeux.

- gaud, c'est donc moi qui te gè - ne? Va, je le
 NOUSIMA.
 Sois - sans crainte!

animé.
 VOUX. Oui, je le veux je le veux je le
 SAGAMI.
 Vous le vou - lez?
animé.
mf

Vivo e leggiero.

veux _____ Ah! l'é - preuve o - ri - gi - na - le, Quel mys -

Ah! l'é - preuve o - ri - gi - na - le, Quel é -

Ah! l'é - preuve o - ri - gi - na - le, Quel é -

Vivo e leggiero.

-tère a - mu - sant! Leur sur - prise est sans é - ga - le C'est vraiment fort plai -

-poux é - ton - nant! Ma sur - prise est sans é - ga - le C'est vraiment fort gé -

-poux é - ton - nant! Ma sur - prise est sans é - ga - le C'est vraiment fort gé -

- sant, Ah! l'é - preuve o - ri - gi - na - le Quel mys - tère a - mu - sant! Leur sur -

- nant, Ah! l'é - preuve o - ri - gi - na - le Quel é - poux é - ton - nant! Ma sur -

- nant, Ah! l'é - preuve o - ri - gi - na - le Quel é - poux é - ton - nant! Ma sur -

R. *-prise est sans é - ga - le Leur sur - prise est sans é - ga - le Ah! l'é - preuve o - ri - gi -*

N. *-prise est sans é - ga - le Ma sur - prise est sans é - ga - le Ah! l'é - preuve o - ri - gi -*

S. *-prise est sans é - ga - le Ma sur - prise est sans é - ga - le Ah! l'é - preuve o - ri - gi -*

R. *- na - le C'est vraiment fort a - mu - sant! Leur sur - prise est sans é - ga - le C'est vrai -*

N. *- na - le C'est un é - poux é - ton - nant! Ma sur - prise est sans é - ga - le C'est un -*

S. *- na - le C'est un é - poux é - ton - nant! Ma sur - prise est sans é - ga - le C'est un*

eres - cen do mf

R. *- ment fort a - mu - sant! Ah! l'é - preuve o - ri - gi - na - le C'est vraiment fort a - mu -*

N. *é - poux é - ton - nant! Quelle é - preuve o - ri - gi - na - le Et quel é - poux é - ton -*

S. *é - poux é - ton - nant! Quelle é - preuve o - ri - gi - na - le Et quel é - poux é - ton -*

sfz p

K. *cresc.*
 _ sant! Ah! c'est vrai -

N. *cresc.*
 _nant! Il est vraiment très-é - ton - nant! Pour nous c'est

S. *cresc.*
 _nant! Il est vraiment très-é - ton - nant! Pour nous c'est

K.
 _ ment fort a - mu - sant

N.
 vrai - ment fort gê - nant

S.
 vrai - ment fort gê - nant

Piu moderato.

p *dolce.*

NOUSIMA.

Au prin - temps tu te le rappel - les, Nous nous prome - nions au jar -

pp

N. *pp*
_din A l'a - bri des feuilles nouvel - les,

N. *espress.* *agitato.*
Ainsi tu me prenais la main.

SAGAMI.

Grâce grâ - ce, ja - mais je n'aurai cette au -

cresc.

KOSIRI.

S. *p*
_da - ce jamais je n'aurai cette auda - ce

K. 
 çon, Puis-que c'est u - ne le - çon, Va donc, va donc mon gar -
 NOUSIMA. 
 Va donc, va donc mon gar -

K. 
 çon Puisque ce n'est qu'une le - çon.

N. 
 çon Puisque ce n'est qu'une le - çon. (s'enhardissant.)

SAGAMI. 
 Oui, quand cette main que je

S. 
 pres - se, Tremblante à main se li - vrait, Je sen -

s. *pp*

_tais comme une ca - res - se, Un petit fris - son qui cou -

s. *ad lib.* *a Tempo.*

_rait Un petit frisson, un petit frisson qui cou - rait.

rall. *P a Tempo.*

KOSIKI.

La chose serait-elle vraie? A mon tour, attends que j'es -

pp *p* *pp*

(Il prend la main de Nousima)

s. *pp* *espressivo.* *mf*

_sai.e. Est-ce bien ça, dis-moi?

Poco piu lento.

R. C'est drô - le, je ne ressens

N.

fort bien!

Poco piu lento.

pp

A Tempo.

R. rien, rien! non, rien! c'est drô -

N. Rien? il ne ressent rien Ah! c'est trop

S.

C'est singu -

mf

R. -le, je ne ressens rien, rien! rien! non,

N. fort, il ne sent rien, rien? rien? non,

S. -lier, il ne sent rien, rien? rien? non,

p

pp

A.
rien!

N.
rien!

S.
rien!

cresc.

p

rall.

NOUS.

Quand la nuit devenant plus sombre, Bientôt nous cessions de cau-

pp

N

-ser. Sur mon front je sentais dans l'ombre

espress.

N

Deux lèvres de feu se po - ser.

SAGAMI.

Grâce, grâ - ce, ja - mais je n'aurai cette au-

cresc.

KOSIKI.

Va donc va donc mon gar-
 - da - ce jamais je n'aurai cette auda - ce.

p

çon Puisque c'est u - ne le - çon, Va donc va donc, mon garçon, Puisque ce n'est qu'une le -
 NOUSIMA.
 Va donc va donc, mon garçon, Puisque ce n'est qu'une le -

- çon.
 - çon.
 SAGAMI. (s'enhardissant)
 Ah! oui je m'en souviens, cou - si - - ne,

f p

S.

Lyre de joie et de bonheur, Je sentais là dans ma poi - tri - ne Caraco -

S.

ler mon pauvre cœur Caraco - ler caracoler mon pauvre cœur.

ad lib. *a Tempo.*

rall. *p a Tempo.*

RŌSKI.

La cho - se serait - el - le vraie? A mon tour attends que j'es -

pp *p* *pp*

K.

- saie. *espressivo.* Est-ce bien ça, dis-moi?

mf

NOUS. RŌSKI. *poco piu lento.* NOUS.

Fort bien. C'est drô - le je ne ressens rien, Rien?

pp

a Tempo.

K. rien! non, rien! c'est d'ô - le, je ne ressens rien, rien!

N. il ne ressent rien Ah! c'est trop fort, il ne sent rien, rien?

S. rien? Ah! c'est trop fort, il ne sent rien, rien?

Vivo e leggiero.

K. rien! non, rien! Ah! l'é - preuve o - ri - gi - na - le, Quel mys - tère é - ton -

N. rien? non, rien! Ah! l'é - preuve o - ri - gi - na - le, Quel ma - ri peu pres -

S. rien? non, rien! Ah! l'é - preuve o - ri - gi - na - le, Sa froi - deur me sur -

Vivo e leggiero.

K. -nant, Ma froi - deur est sans é - ga - le C'est vraiment surpre - nant! Ah! l'é -

N. -sant, Sa froi - deur est sans é - ga - le C'est pour moi fort bles - sant! Ah! l'é -

S. -prend, Mais ma joie est sans é - ga - le C'est pour moi fort bles - sant! Ah! l'é -

K
-preuve o-ri-gi-na-le Quel mys-tère é-ton-nant Ma froi-deur est sans é-

N
-preuve o-ri-gi-na-le Quel ma-ri peu pres-sant Sa froi-deur est sans é-

S
-preuve o-ri-gi-na-le Sa froi-deur me sur-prend Mais ma joie est sans é-

K
-ga-le Ma froi-deur est sans é-ga-le Quelle é-preuve o-ri-gi-na-le C'est vrai-

N
-ga-le Sa froi-deur est sans é-ga-le Quelle é-preuve o-ri-gi-na-le Et quel

S
-ga-le Oui ma joie est sans é-ga-le Quelle é-preuve o-ri-gi-na-le C'est pour

K
ment bien a-mu-sant Ah! l'é-preuve o-ri-gi-na-le C'est vrai-ment bien a-mu-

N
ma-ri peu pres-sant Ah! l'é-preuve o-ri-gi-na-le Et quel ma-ri peu pres-

S
moi bien ras-su-rant Sa froi-deur est sans é-ga-le C'est pour moi fort rassu-

cresc.

K
_sant, Ma froi_deur est sans é - ga_le C'est vrai_ment bien surpré_nant Oui c'est vrai -

N
_sant, Sa froi_deur est sans é - ga_le Pour moi c'est vraiment bles_sant (Oui pour moi

S
_rant, Sa froi_deur est sans é - ga_le C'est pour moi fort ras_su_rant Oui c'est pour

p

cresc.

cresc.

K
_ment bien a_mu_sant Ah! c'est vrai - ment bien a - mu - sant.

N
c'est vraiment bles_sant Ah! pour moi c'est vrai - ment bles_sant.

S
moi bien rassu_rant Ah! c'est pour moi bien ras_su_rant.

f

ff

N^o 16.
ROMANCE.

And^{te} animato.

FITZO.

And^{te} animato.

PIANO.

p

dolce.

Et moi, — moi qui dans un mo-

pp

-ment Vais l'as_sis - ter — à sa - toi - let - te Quel

poco cresc.

rôle — a - gréable et char - mant — Mais aus - si — comme

pp

poco animato.

F il m'in_ qui_ è - - - te - - - Voir de si

poco piu f

F près au_ tant d'at_ traits De mon

pp poco lento.

F trou_ ble sau_ rai_ je res_ ter maî_ tre? Mon cœur mon cœur

pp

F gar_ de_ toi bien Gar_ de_ toi bien d'en lais_ ser rien pa_

-raî - tre, Mon cœur, mon cœur gar - de - toi

pp

bien D'en lais - ser rien pa - raî -

ad lib.

suivez.

-tre Mon cœur gar - de - toi bien d'en lais - ser rien pa - raî -

-tre.

poco animato

COUPLETS DU DRÔLE D'EFFET.

Allegretto.

KOSIKI.

PIANO.

mf

1^{er} COUPLET.

K

Al - lons, que rien ne t'ef - fa - rou - che, Fais

p

K

ton de - voir de conseil - ler Et pour dé - tacher ma ba - bou - che, Viens à mes

K

pieds t'a ge - nouil - ler. Eh! quoi tu trembles, Qui t'ar - rê - te? D'un air

sempre p

K 

 tout pi-teux Tu bais-ses les yeux, Ai-je donc la jambe mal fai -

suivent.

K 

 a tempo

 te Vrai-ment, franchement, franche-ment, franchement Voir un mollet dans un bas

a tempo.

leggiero.

K 

 ro - se, Ce n'est pas grand-cho-se, Ce n'est pas grand cho - se, D'où

p

K 

 vient que ça te fait Un si drôle d'effet D'où vient que ça te fait un si

fp

a volontà

K

drò - - le d'ef_fet?

pp *suivez* *mf*

2^e COUPLET.

K

Eh quoi! sans trembler tout à l'heu-re De

p

K

Nousi - ma j'ai pris la main, Et dès que la sien - ne m'ef_fleu - re Voi_là que

K

je fré_mis sou - dain. Sans com_pre_n_dre mon cœur s'a - larme Il se

sempre p

K

sempre *tr*
 passe en moi Un je ne sais quoi Qui n'est pas dé_pourvu de char -

suivez.

a tempo.

me Pour - tant, fran - chement, fran - che - ment, fran - che - ment,

a tempo.

leggiero.

U - ne main qui sur vous se po - se Ce n'est pas grand cho - se ce n'est pas grand

cho - se, D'ou - vient que ça me fait un si drô - le d'ef - fet D'ou

p

vient que ça me fait un si drô - le d'ef - fet?

a volante.

fp *pp* *suivez.* *mf*

COUPLETS DE NAMITOU.

All^{to} poco Mod^{to}

NAMITOU.

All^{to} > poco Mod^{to}

PIANO, *mf*

1^{er} COUPLET.

N

Ja _ dis cer_taine Al_tes_sé Voy_

sf *p*

N

_ant a_vec tris_tes_se Ses projets dé_ran_gés Par un pe_tit cou_sin U_

N

_sa d'un ar_ti-fi-ce Et ga_gnant la nour_ri-ce Fit

N

mettre u _ ne bambine en pla _ ce du bam _ bin Or, la jeu _ ne person _ ne

N

Ce que nul ne soupçonne Jus. qu'à ses dix-huit ans, Pas _ se pour un garçon.

N

C'est alors que le prince Re _ venant de provin _ ce Ap _ parut brusquement Et

N

lui dit sans fa _ çon *rall.* *a tempo.* Par _ don la bel _ le *a tempo.*

N

Mais la pla-ce me plaît. Vi-te fai-sons no-tre pa-

N

quet Et dé-cam-pons Ma-de-moi-sel-le

rall.

The second system continues the vocal line with the lyrics 'quet Et dé-cam-pons Ma-de-moi-sel-le'. A 'rall.' (rallentando) marking is placed above the vocal line. The piano accompaniment continues with similar harmonic support.

N

Et dé-campons Et dé-campons Ma-de-moi-sel-

a tempo. *ad lib.* *p*

N

-le.

a tempo. *mf*

2^e COUPLET.

N

Mais la pe-tite in-tru-se A-

N

vait (voyez la ru-se) Le teint blanc, des yeux vifs, Un jo-li nez trossé, Et

N

quoi-que prin-ce com-me On n'en est pas moins hom-me, L'au-

N

-tre par tant d'raits soudain se vit pin-cé Chan-geant donc de tac-ti-que

N

Comme de po_li - ti - que Et re_nonçant bien vite A son discours moqueur

fp

N

Tendrement il s'incli_ne. Et d'u_ne voix ca_li_ne Il dit à la pe_tite A -

fp *fp*

N

_vec la bouche en cœur

rall. *a tempo.*

Vous ê - tes

a tempo. *pp*

N

bel - le Et moi je suis gar - çon

N

Je vous of_fre la fu_si_on, qu'en di_tes - vous Ma_demoui_

N

_sel - le Qu'en di_tes vous Qu'en di_tes vous Ma_de_moi_

a tempo. ad lib.

N

_sel - le?

p a tempo. pp suivez. mf

cresc. - f

MUSIQUE DE SCÈNE.

I^o tempo

PIANO. *pp*

(¹)

(¹) Les mesures comprises entre les deux Signes ⊕ sont coupées.

Allegretto.

DUO, COUPLETS DES REFUS
ET FINAL.

Allegro. Récit.

KOSIKI.  Il dit vrai, je ne suis plus

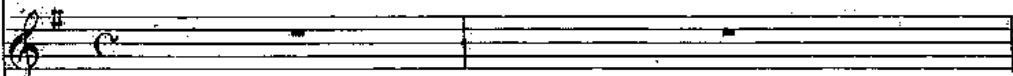
NOUSIMA. 

FITZO. 

SAGAMI. 

XICOCO. 

NAMITOU. 

Soprani. 

Tenors. 

Basses. 

PIANO.  *ff* *suiver.*

a tempo.

K. rien.

F. En fin je puis par - tir, Quel bonheur est le

a tempo.

K. Com -

F. mien. Je t'ai - me ap - prends donc que je t'ai -

K. - ment ce se - cret que moi mê - me....

F. - me. Mon cœur troublé dé -

a tempo.

K. Ah! c'était la voix de la na-tu-re

poco rit.

F. -jà me l'avait ré-vé-lé.

a tempo.

suivez. *p*

K. Qui reprend ses droits en ce jour.

F. Cette ami-tié charmante et pu-re

rall.

K. C'était l'a-mour C'était l'amour no-

F. C'était l'a-mour l'amour l'amour no-

Molto animato.

K. tre a_mitié c'é - tait l'a - mour. Ai - mons aimons a

F. tre a_mitié c'é - tait l'a - mour. Ai - mons aimons a

Molto animato. *pp* *p*

K. cette i_vres - se Li - vrons - dou - ce - ment no_tre cœur - Qu'au -

F. cette i_vres - se Li - vrons - dou - ce - ment no_tre cœur - Qu'au -

K. -tour de nous - tout dis - parais - se De - vant l'a_mour vain -

F. -tour de nous - tout dis - parais - se De - vant l'a_mour vain -

K. 
 -queur. Puis-qu'à pré-sent rien ne m'en-châi-ne Fuyons tous

F. 
 -queur.

K. 
 deux de ce sé-jour,

F. 
 Que ta cou-ron-ne sou-ve-

K. 
 Ma roy-au-

F. 
 -rai-ne, Ta roy-au-té soit notre a-mour Ta roy-au-

rall.
pp

a tempo.

K. *te C'est notre a-mour. Ai-mons aimons a*

F. *te C'est notre a-mour. Ai-mons aimons a*

K. *cette ivres - se Li-vrons dou - ce - ment no-tre cœur - Qu'au -*

F. *cette ivres - se Li-vrons dou - ce - ment no-tre cœur - Qu'au ..*

K. *-tour de nous - tout - disparais - se De-vant - l'a-mour - vain -*

F. *-tour de nous - tout - disparais - se De-vant - l'a-mour - vain -*

Allegro *f*

K. *queur. Allons. Fit zo reprends ta toi le.*

F. *queur. Allons gaiement comme au tre.*

Allegro.

mf

K. *Nous lo ger à la belle é toi le.*

F. *fois Dormir sous la mous se des*

K. *Allons gaiement comme au tre fois*

F. *bois. Allons gaiement comme au tre.*

cresc.

K. *f* Al - lons dor - mir sur la mous - se la
F. *f* _ fois Al - lons dor - mir sur la mous - se la

cresc.

Allegro.
K. mous - se des bois.
F. mous - se des bois:

Allegro.
ff

f Quelle est donc quelle est
f Quelle est donc quelle est
f Quelle est donc quelle est

mf

donc Cette étrange nou - vel - le? Qui l'aurait ja - mais sup - po -
 donc Cette étrange nou - vel - le? Qui l'aurait ja - mais sup - po -
 donc Cette étrange nou - vel - le? Qui l'aurait ja - mais sup - po -

- sé, Le Sou - ve - rain en de - moi - sel - le S'est dit - on
 - sé, Le Sou - ve - rain en de - moi - sel - le S'est dit - on
 - sé, Le Sou - ve - rain en de - moi - sel - le S'est dit - on

mé - ta - mor - pho - sé, Qui l'au - rait sup - po -
 mé - ta - mor - pho - sé, Qui l'au - rait sup - po -
 mé - ta - mor - pho - sé, Qui l'au - rait sup - po -

- sé Qui l'au_rait sup - po - sé?

- sé Qui l'au_rait sup - po - sé?

- sé Qui l'au_rait sup - po - sé?

XICOCO.

Va - t'en pe - ti - te va - ga -

KOSIKI.

Le so - leil luit pour tout le

_ bon _ de.

K. mon - de Et l'on peut être heu - reux Sans ê - tre sou - ve -

K. - rain.
SAGAMI,
Ma Nou - si - ma, j'ob - tien - drai donc ta main.

X. Un ins -

marcato.

X. - tant pas tant d'al - lé - gres - se Avant tout courons vite à la forte -

X. - res - se Chercher le prin - ce Na - mi - tou Car le vrai Sou - ve -

p

x.

_rain c'est lui, c'est Nami-tou!

Le Sou-ve - rain c'est Na-mi - tou Le Souve -

Le Sou-ve - rain c'est Na-mi - tou Le Souve -

Le Sou-ve - rain c'est Na-mi - tou Le Souve -

NAMITOU.

ad lib:

Me voilà, me voi - là me - voi -

-rain c'est Na-mi - tou

-rain c'est Na-mi - tou

-rain c'est Na-mi - tou

N.

-là!
a tempo.

Le voilà le voi - là dans cette étran - ge - mise Le voilà le voi -

Le voilà le voi - là dans cette étran - ge - mise Le voilà le voi -

Le voilà le voi - là dans cette étran - ge - mise Le voilà le voi -

a tempo.

mf cre - *scrn* - *do.*

RIC:

C'est Nami - tou!

-là pour nous quel - le sur - pri - se! C'est Nami -

-là pour nous quel - le sur - pri - se! C'est Nami -

-là pour nous quel - le sur - pri - se! C'est Nami -

p.

p.

p.

X.

C'est Nami-tou, Namitou!

- tou C'est Nami - tou, Nami_tou Namitou.

- tou C'est Nami - tou, Nami_tou Namitou.

- tou C'est Nami - tou, Nami_tou Namitou.

mf *ff*

N.

ad lib.:

Oui, c'est moi mes a - mis, Plus de souci mo - ro - se

ff

N.

rall.

All^o non troppo.

Tout pour le mieux est arran - ge - Je suis gai, je

All^o non troppo.

mf *p*

suivez.

vois tout en ro - se J'ai bien man - gé bien man - gé bien mangé,

pp
C'est Nami -

pp
C'est Nami -

pp
C'est Nami -

pp

- tou, Qu'il est chan - gé, C'est Na - mi - tou Qu'il est chan -

- tou, Qu'il est chan - gé, C'est Na - mi - tou Qu'il est chan -

- tou, Qu'il est chan - gé, C'est Na - mi - tou Qu'il est chan -

N

f

Main-te - nant vi-se la fo - li - e Qu'on

- gé

- gé

- gé

f

N

chan-te qu'on aime et qu'on ri - e Qu'on chan-te qu'on ai-me, qu'on

rit.

N

ad lib.
tr

a tempo.

ri - e Voi-là com-ment Joy-eu - se-ment

a tempo.

p

N

Comment je comprends le gou-ver-ne-ment Voi-là comment

N

Joyeu - se-ment Comment je comprends le gou-ver-ne-ment

Main - te -

Main - te -

Main - te -

-nant vi - ve la fo - li - e Qu'on chan - te qu'on aime et qu'on

-nant vi - ve la fo - li - e Qu'on chan - te qu'on aime et qu'on

-nant vi - ve la fo - li - e Qu'on chan - te qu'on aime et qu'on

a tempo.

N Qu'on chan-te qu'on ai-me qu'on ri - e Voi-là com-
 ri - e Voi -
 ri - e Voi -
 ri - e Voi -
 Voi -
 a tempo.

XIC.

Voi-là comment Joy-eusement Comment il comprend le gouver-ne-
 - ment Joy-eu - se-ment Comment je comprends le gouver-ne-
 - là com - ment Comment il comprend le gouver-ne-
 - là com - ment Comment il comprend le gouver-ne-

X
- ment Voi - là comment Joy - eu - se - ment Comment il

N
- ment Voi - là comment Joy - eu - se - ment Comment je

- ment Voi - là comment Joy - eu - se - ment Comment il

- ment Voi - là comment Joy - eu - se - ment Comment il

- ment Voi - là comment Joy - eu - se - ment Comment il

X
com - prend le gou - ver - ne - ment Qu'on chan - te qu'on ai - me qu'on

N
com - prends le gou - ver - ne - ment

com - prend le gou - ver - ne - ment Qu'on chan - te qu'on ai - me qu'on

com - prend le gou - ver - ne - ment Qu'on chan - te qu'on ai - me qu'on

com - prend le gou - ver - ne - ment Qu'on chan - te qu'on ai - me qu'on

x

chante qu'on ri - e Qu'on chan-te qu'on ri - e

chante qu'on ri - e Qu'on chan-te qu'on ri - e

chante qu'on ri - e Qu'on chan-te qu'on ri - e

chante qu'on ri - e Qu'on chan-te qu'on ri - e

dim.

NAM. (à Kosiki)

Eh bien pe-tite et ta ré-pon-se

p

KOSIKI.

Sire a-vec re-gret je re-non-ce À l'hon-neur de

p

K vous é - pou - ser

N Vrai - ment pe - ti - te sau - va - ge

dolce.

N Je ga - ge je ga - ge Qu'il suf - fit d'un bai - ser Pour vous

poco stent.

K Laissez

N ap - pri - voi - ser Qu'il suf - fit d'un bai - ser Pour vous ap - pri - voi - ser

a tempo.

rall.

p *léger.*

suivez.

NAM. KOS.

K

moi Un sim_ple bai_ser Laissez-moi

NAM. KOS.

Un sim_ple bai_ser Laissez-moi laissez-moi laissez

Récit ad lib. *energico.*

K

moi laissez-moi Je suis libre à pré_sent

- do.. *ff* suivez. *ff*

K

et je puis vous bra_ver Je suis libre à pré_sent et je puis vous bra_

Allegro.

K 
_ver

NOUS.

Comment o - ser Le re - fu - ser Comment o - ser Le re - fu -

SAG.

Comment o - ser Le re - fu - ser Comment o - ser Le re - fu -

XIC.

Comment o - ser Le re - fu - ser Comment o - ser Le re - fu -

Comment o - ser Le re - fu - ser Comment o - ser Le re - fu -

Comment o - ser Le re - fu - ser Comment o - ser Le re - fu -

Comment o - ser Le re - fu - ser Comment o - ser Le re - fu -

Allegro.

f 

N
- ser

K
- ser

X
- ser

- ser

- ser

- ser

rall.

ff

COUPLETS DES REFUS.

All^o non troppo. KOSIKI.

1^{er} COUPLET Oui j'a-ban-don-ne Sceptre et cou-ron-ne Quand au ma-

Allegro non troppo.

p

K
- ri que je pren-drai Ça je sup-po-se C'est autre cho-se J'entends le

K

choisir à mon gré. J'ai des i_dées Très dé_cidéés I-ci bas les goûts sont di-

K

-vers, En ma_ri_a_ge Moi c'est dom_ma_ge J'ai_me les

K

fruits quand ils sont verts J'ai_me les fruits quand ils sont verts Souffrez

K

donc que je vous é - vin - ce Mon jo_li prin - ce Mon jo_li

rall. ad lib.

pp

a tempo.

prie - - - ce Vous voi - là fi - xé, fi - xé dé - sor - mais
 suivez. p a tempo

Et je vous dis non en bon ja - po - nais Vous voi - là fi - xé, fi - xé
 tr.

dé - sor - mais Et je vous dis non, non, non, non, non, non! en
 cresc

bon ja - po - nais
 Le voi - là fi - xé fi - xé dé - sor - mais Et le lui dit
 Le voi - là fi - xé fi - xé dé - sor - mais Et le lui dit
 Le voi - là fi - xé fi - xé dé - sor - mais Et le lui dit
 mf

non en bon ja-po-nais Le voi-là fi-xé fi-xé dé-sor-mais El-le lui dit

non en bon ja-po-nais Le voi-là fi-xé fi-xé dé-sor-mais El-le lui dit

non en bon ja-po-nais Le voi-là fi-xé fi-xé dé-sor-mais. El-le lui dit

non, non, non, non, non, non, non, en bon ja-po-nais

non, non, non, non, non, non, non, en bon ja-po-nais

non, non, non, non, non, non, non, en bon ja-po-nais

KOSIKI

2^e COUPLET. Pas de li-cen-ce La pati-en-ce Vous le sau-rez n'est pas mon

p

K
 fort Qui s'y ha_sar_de prenne bien gar_de D'éveiller la fem_me qui

K
 dort. Quand on m'a_ga_ce Qu'on me tra_cas_se Ma co_lè_re n'a plus de

The second system continues the musical score. The vocal line has the lyrics: "dort. Quand on m'a_ga_ce Qu'on me tra_cas_se Ma co_lè_re n'a plus de". The piano accompaniment continues with similar rhythmic patterns and chordal structures.

K
 nom Je me re_biffe Ga_re la grif_fe A bas les patt's A bas les

The third system of the musical score has the lyrics: "nom Je me re_biffe Ga_re la grif_fe A bas les patt's A bas les". The piano accompaniment continues with the same rhythmic and harmonic style.

K
 patt's A bas les pat_tes ou si_non Je mords, j'égra_tigne ou

The fourth and final system of the musical score has the lyrics: "patt's A bas les pat_tes ou si_non Je mords, j'égra_tigne ou". The piano accompaniment concludes with a final chord and a fermata over the last few notes. The word "suivrez." is written below the piano part.

K

pin_ ce Mon jo_ li prin_ ce, Mon jo_ li prin_ ce Vous voi_

pp *sistez.*

a tempo.

K

là fi_ xé fixé dé_ sormais Et je vous dis non en bon ja_ po_ nais Vous voi_

a tempo.

p *tr.*

K

- là fi_ xé fi_ xé dé_ sormais Et je vous dis non, non, non, non,

cresc.

K

non, non! en bon ja_ po_ nais

mf *ff*

All^o molto.

NAM.

Quelle au da - ce Quelle au - da - ce C'est

All^o molto.

ff

N ce pe - tit co - quin quelle ai - me qu'on le

mf

KOSIKI (à Fitzo)

Viens je par - ta - ge ta dis - grâ -

N chas - se qu'on le chas - se

scen do. f

NAM.

- ce Non pas dans ce pa - lais, qu'on la garde en pri - son Ma belle on saura

p

N

bien vous mettre à la rai - son On sau - ra bien vous mettre à la rai -

N

KOS. con passioné.

- son Fit - zo je t'aime à toi tou -

p dolce espress.

K

- jours
FITZO. *f*

A toi quand même ô mes a -

K

Fit - zo je t'aime à toi tou -

F

- mours A toi quand même ô mes a -

N

On sau - ra bien on sau - ra bien vous mettre en - fin à la rai -

cre - scen - do.

I^o Tempo

K
- jours

F
- mours

No
- son Vous mettre en - fin à la rai - son Voi - la comment

f
Il faut la mettre à la rai - son

f
Il faut la mettre à la rai - son

f
Il faut la mettre à la rai - son

ff *p*
I^o Tempo

No
la belle en - fant Voi la comment - - - - - voi - la com -

p

No
- ment joy - eu - se - ment Comment je comprends le

NOUS. Col 2^e Sop.

Voi-la comment joy-eu-se-ment

SAG. Col 1^{er} Ten.

Voi-la comment joy-eu-se-ment

XIC. Col 2^e Ten.

Voi-la comment joy-eu-se-ment

Col Basses.

gou-ver-ne-ment Voi-la comment joy-eu-se-ment

ff Voi-la comment joy-eu-se-ment

ff Voi-la comment joy-eu-se-ment

ff Voi-la comment joy-eu-se-ment

KOS. *ad libitum*

Fit - ze je t'aime a

FIT.

A - toi quand même ô

Comment il comprend le gou-ver-nement Voi la comment voi-

Comment il comprend le gou-ver-nement Voi la comment voi-

Comment il comprend le gou-ver-nement Voi la comment voi-

je *ad libitum*

K
 F
 C

toi tou-jours Fit-ze je t'aime à toi tou-jours Fit-
 mes a-mours A toi quand même ô mes a-mours A
 Col Bassés
 -la comment je com-prends le gou-ver-ne-

-la comment il com-prend le gou-ver-ne-ment Voi-
 -la comment il com-prend le gou-ver-ne-ment Voi-
 -la comment il com-prend le gou-ver-ne-ment Voi-

-la comment il com-prend le gou-ver-ne-ment Voi-

K
 F
 C

-ze je t'aime à toi tou-jours A toi
 toi quand même ô mes a-mours A toi
 -la comment voi-la comment le gou-ver-
 -la comment voi-la comment le gou-ver-
 -la comment voi-la comment je com-prend le gou-ver-

-la comment voi-la comment je com-prend le gou-ver-

K
N
F
S
X
Na

— tou - jours
ne - ment
— tou - jours
— ment
— ne - ment
ne - ment
— ne - ment
— ne - ment
— ne - ment

tutta la forza
ff

8

ACTE III.

ENTR'ACTE - MARCHÉ DES YAKOUNINES.

Allegretto non troppo

PIANO

pp

leggera

8 *leggiero*

8

8 *leggiero*

8

leggiero

8

8

ff

p

p

pp

pp

sempre pp

ff

CHŒUR DES JAPONAIS.

Allegro

Soprani

Ténors

Basses

PIANO

Allegro

ff

Que la joie i - ci res - pi - re Un prin - ce plein de bon - té

Que la joie i - ci res - pi - re Un prin - ce plein de bon - té

Que la joie i - ci res - pi - re Un prin - ce plein de bon - té

p

Ne lais-se, dans son em-pi-re De pla-ce qu'à la gai-té

Ne lais-se dans son em-pi-re De pla-ce qu'à la gai-té

Ne lais-se dans son em-pi-re De pla-ce qu'à la gai-té

8

3

3

3

Que la joie i-ci respi-re

Que la joie i-ci res-pi-re Que la joie i-ci respi-re Ne laissons dans

Que la joie i-ci res-pi-re Que la joie i-ci respi-re Ne laissons dans

fp

fr

Ne laissons dans tout l'em-pi-re Ne laissons ré-gner que la gai-

tout l'em-pi-re Ne laissons dans tout l'em-pi-re Ne laissons ré-gner que la gai-

tout l'em-pi-re Ne laissons dans tout l'em-pi-re Ne laissons ré-gner que la gai-

fp

fp

210

- té Que le plai - sir et la gai - té *ff* Que la joie i - ci res - pi - re Un prin -
- té Que le plai - sir et la gai - té *ff* Que la joie i - ci res - pi - re Un prin -
- té Que le plai - sir et la gai - té *ff* Que la joie i - ci res - pi - re Un prin -

- ce plein de bon - té Ne lais - se dans son em - pi - re De pla - ce qu'à la gai -
- ce plein de bon - té Ne lais - se dans son em - pi - re De pla - ce qu'à la gai -
- ce plein de bon - té Ne lais - se dans son em - pi - re De pla - ce qu'à la gai -

- té Respi - rons le plai - sir la - gai - té
- té Respi - rons le plai - sir la - gai - té
- té Respi - rons le plai - sir la - gai - té

p

Soprani

Sous ces feuil - les lé - gè - res Voy - ez que

p

de lu - miè - res Que de clar - té dans ces lieux

en - chan - tes Ces lan - ter -

nes bril_lan - - - tes Aux gazes transpa - ren - tes

De leurs lū_eurs mouvan - tes Chassent la nuit qui fuit

Tenors
Peine inu - ti - le Sans se fâ - cher L'amour ha -

- bi - le A se ca - cher Là bas dans l'om - bre Saura ther -

p e cresc.

Que la joie i -
 - cher Un recoin som - bre Pour s'y ni - cher

p e cresc.
 Que la joie i -

- ci res - pi - re Que la joie i - ci respi - re Que la joie i - ci respi - re

Que la joie i - ci respi - re Que la joie i - ci respi - re

- ci res - pi - re Que la joie i - ci respi - re Que la joie i - ci respi - re

scen - do sem - pre

Que la joie i - ci respi - re Que la joie i - ci respi - re Un prin - ce plein

Que la joie i - ci respi - re Que la joie i - ci respi - re Un prin - ce plein

Que la joie i - ci respi - re Que la joie i - ci respi - re Un prin - ce plein

subito p

de bon_té Ne laisse dans son em_pi - re De pla_ce qu'à la gai_té
 de bon_té Ne laisse dans son em_pi - re De pla_ce qu'à la gai_té
 8 de bon_té Ne laisse dans son em_pi - re De pla_ce qu'à la gai_té

Que la joie i - ci res_pi - re
 Qu la joie i - ci res_pi - re Que la joie i - ci res_pi - re Ne laissons dans
 Qu la joie i - ci res_pi - re Que la joie i - ci res_pi - re Ne laissons dans

Ne laissons dans tout l'em_pi - re Ne laissons ré_gner que la gai -
 tout l'em_pi - re Ne laissons dans tout l'em_pi - re Ne laissons ré_gner que la gai -
 tout l'em_pi - re Ne laissons dans tout l'em_pi - re Ne laissons ré_gner que la gai -

-té Que le plai - sir et la gai - té *ff* Que la joie i - ci res - pi - re Un prin -

-té Que le plai - sir et la gai - té *ff* Que la joie i - ci res - pi - re Un prin -

-té Que le plai - sir et la gai - té *ff* Que la joie i - ci res - pi - re Un prin -

- ce plein de bon - té Ne lais - se dans son em - pi - re De pla - ce qu'à la gai -

- ce plein de bon - té Ne lais - se dans son em - pi - re De pla - ce qu'à la gai -

- ce plein de bon - té Ne lais - se dans son em - pi - re De pla - ce qu'à la gai -

- té Res - pi - rons le plai - sir la gai - té!

- té Res - pi - rons le plai - sir la gai - té!

- té Res - pi - rons le plai - sir la gai - té! (Enchainez)

N^o 20^{bis}

MUSIQUE DE SCÈNE.

I^o. Tempo. *legato.*

PIANO. *pp*

COUPLETS DU BAISER.

Allegretto.

KOSIKI.

PIANO.

Allegretto.

f

dim.

1^{er} COUPLET.

Par bon-heur j'é-tais sous la gar-de

pp

D'un of-fi-cier fort gra-ei-eux, Beau gar-çon

et d'humeur gail-lar-de Qui sem-blait me cro-quer des yeux.

Le voyant sen_sible à ma pei_né Je pris un air des plus tou_chants

p

Que faut-il bra_ve ca_pi_tai_ne Pour ob_te_nir la clef des champs

pp

poco più lento.

Un pe_tit bai_ser De vos lè_vres

poco più lento.

pp *pp*

a tempo.

ro_ses Pour revoir Fít_zo Com_ment re_fu_

p *a tempo.*

ser Et le ca_pi - tain me lais sa pas.

pp
poco rall.

ser Ah! si l'on sa - vait, si l'on savait combien de cho - ses On peut ob - te -

a tempo.

a tempo.

- nir a - vec un bai - ser, Ah! si l'on sa - vait, si l'on sa - vait combien de

poco rall.

poco rall.

cho - ses On peut ob - te - nir a - vec un bai - ser!

rit.

p *suive.*

dim.

2^e COUPLET.

En cou - rant j'é - tais par - ve - nu - e Jus - qu'aux con - fins de

pp

ma pri - son, Quand sou - dain je fus re - con - tu - e

Par le soldat de fac - ti - on. Voy - ant que cet ar - cher fi - dè - le

p

N'a - vait pas les yeux trop mé - chants. Que faut - il bra - ve sen - ti - nel - le

pp

poco più lento.

Pour ob_tenir la clef des champs — Un pe_tit bai —

poco più lento.

pp

a tempo.

ser — Devos lèvres ro_ses. Pour re_voir Fit —

pp *p* *a tempo.*

zo Com — ment re — fu — ser —

poco rall.

Et la sen_ti — nell' me lais_sa pas —

a tempo.

ser. Ah! si l'on sa_vait, si l'on sa_vait combien de cho_ses On peut ob_te_

poco rall.

_nir_a_vec un bai_ser Ah! si l'on sa_vait, si l'on sa_vait com_bien de

The second system continues the musical score. The tempo is marked 'poco rall.' (poco rallentando). The lyrics are: '_nir_a_vec un bai_ser Ah! si l'on sa_vait, si l'on sa_vait com_bien de'. The piano accompaniment continues with similar harmonic and melodic patterns.

rit.

cho_ses On peut ob_te_nir_a_vec un_bai_ser!

p *suivez.* *f*

ces - cen - do. *ff*

MUSIQUE DE SCÈNE.

All.^o poco And.^{te}

PIANO. *pp*

Plus vite.

Piu lento.

rall.

N° 22.

COUPLETS DE NAMITOU⁽¹⁾

Allegretto.

NAMITOU.

PIANO.

f

1^{er} COUPLET.

N

tr

Dans la for - te - res - se ou ua - guè - re l'eau mon vieil

N

ou - de m'en - fer - ma J'ai bu _____ suf - fi - sa - ment d'eau

N

tr

clai - re, Ça m'a dé - la - bré l'es - to - mac. Main - te - nant

suivez.

(1) On peut chanter ce morceau un $\frac{1}{2}$ ton au dessous, en si b.

N

je prends ma re_van che C'est par trop de sabri_é _té Tant pis si ma cou_ron_ne

N

penche De temps en temps sur le co_té. Courte et bon_ne, Moi je m'en don_ne,

p

pp leggiero

N

Jé re_de_viens frais et do_du, Il faut u_ser de sa cou_ron _ne Et rattra_

f

N

_per, rattra_per le temps per_du. Il faut u_ser de sa cou_ron _ne Etrattra_

p

rall

suivez

N. *tin* J'enfonce à présent dans la plume J'ai des o-reil-lers de sa-tin.

N. *p* Courte et bon-ne, Moi je m'en don-ne, Je re-de-viens frais et do-du,

N. Il faut u-ser de sa cou-ron-ne Et rat-tra-per, rat-tra-per le temps perdu,

N. Il faut u-ser de sa cou-ron-ne Et rat-tra-per le temps per-

The fourth system continues the vocal line and piano accompaniment. The vocal line has a *rall* (rallentando) marking. The piano accompaniment includes a *suivez* marking.

N. -du.

CONSEIL DES MINISTRES

et

DANSE JAPONAISE.

All^o vivo

SAGAMI

XIGOCO

NAMITOU

Soprani

Tenors

Basses

PIANO

sau - tons dan - sons Fil - les et gar - çons Sur un ryth - me

sau - tons dan - sons Fil - les et gar - çons Sur un ryth - me

sau - tons dan - sons Fil - les et gar - çons Sur un ryth - me

ff

qui nous in - vi - te vi - te vi - te Gai - ment ca - den - çons

qui nous in - vi - te vi - te vi - te Gai - ment ca - den - çons

qui nous in - vi - te vi - te vi - te Gai - ment ca - den - çons

sau - tons dan - sons fil - les est gar - çons Gai - ment sau - tons

sau - tons dan - sons fil - les est gar - çons Gai - ment sau - tons

sau - tons dan - sons fil - les est gar - çons Gai - ment sau - tons

Fil - les et gar - çons Sur cet air qui nous in - vi - te
 Fil - les et gar - çons Sur cet air qui nous in - vi - te
 Fil - les et gar - çons Sur cet air qui nous in - vi - te

Gai - ment sau - tons Fil - les et gar - çons Sau - tons dan - sons et
 Gai - ment sau - tons Fil - les et gar - çons Sau - tons dan - sons et
 Gai - ment sau - tons Fil - les et gar - çons Sau - tons dan - sons et

ca - den - çons Sau - tons dan - sons et ca - den - çons
 ca - den - çons Sau - tons dan - sons et ca - den - çons
 ca - den - çons Sau - tons dan - sons et ca - den - çons

Fil_les et gar_çons fil_les et gar_çons fil_les et gar_

Fil_les et gar_çons fil_les et gar_çons fil_les et gar_

Fil_les et gar_çons fil_les et gar_çons fil_les et gar_

V.V.

-çons gai_ment sau_tons

-çons gai_ment sau_tons

-çons gai_ment sau_tons

ff

NICOCO

NAMITOU

Si_re c'est la cor_res_pon_dan_ce

Dan_se, dan_se, ne

p

SAGAMI.

Prince, une affaire d'importance,
songeons qu'à nous divertir.

SAG:

Danse, danse la, seule affaire est le plaisir. Le commerce et

l'agriculture Dans vos états manquent de bras.

NAM:

Vois donc ceux-ci quelle tournure, Comme ils sont blancs, ronds et char-

2. XIX.

N. *mans..* Si - re, l'Em - pe - reur de la Chi - ne

X. *NAK:* Pro - pose al - li - anée entre vous.. Pour que -

N. le dé - bat se ter - mi - ne, Qu'il vien - ne souper

N. a - vec nous Pour que le dé - bat se ter - mi - ne

f Pour que le dé - bat se ter - mi - ne

f Pour que le dé - bat se ter - mi - ne

f Pour que le dé - bat se ter - mi - ne

N.

Qu'il vien... ne souper a... vec nous.

Qu'il vien... ne souper a... vec nous. Sau... tons, dan... sons, fil... les et gar...

SAG: et XIC: col Ténors

Qu'il vien... ne souper a... vec nous. Sau... tons, dan... sons, fil... les et gar...

NAMITOU col Basses.

Qu'il vien... ne souper a... vec nous. Sau... tons, dan... sons, fil... les et gar...

- çous Sur ce ryth... me qui nous in... vi... te Vi... te vi... te

- çons. Sur ce ryth... me qui nous in... vi... te Vi... te vi... te

- çons Sur ce ryth... me qui nous in... vi... te Vi... te vi... te

gaïment ca-den-çons Sau-tons dan-sons, fil-les et gar-çons, Gaï-ment
 gaïment ca-den-çons Sau-tons dan-sons, fil-les et gar-çons, Gaï-ment
 gaïment ca-den-çons Sau-tons dan-sons, fil-les et gar-çons, Gaï-ment

sau-tons, fil-les et gar-çons, Sur cet air qui nous in-
 sau-tons, fil-les et gar-çons, Sur cet air qui nous in-
 sau-tons, fil-les et gar-çons, Sur cet air qui nous in-

-vi-te Gaï-ment sau-tons, fil-les et gar-çons, Sau-tons dan-
 -vi-te Gaï-ment sau-tons, fil-les et gar-çons, Sau-tons dan-
 -vi-te Gaï-ment sau-tons, fil-les et gar-çons, Sau-tons dan-

- sons et ca - den - çons, sau - tons dan - sons et ca - den - çons,
 - sons et ca - den - çons, sau - tons dan - sons et ca - den - çons,
 - sons et ca - den - çons, sau - tons dan - sons et ca - den - çons,

Fil - les et gar - çons, fil - les et gar - çons, fil - les et gar - çons, Gaî -
 Fil - les et gar - çons, fil - les et gar - çons, fil - les et gar - çons, Gaî -
 Fil - les et gar - çons, fil - les et gar - çons, fil - les et gar - çons, Gaî -

Plus vite.

- ment sau - tons. ca - den - çons, ca - den - çons,
 - ment sau - tons. ca - den - çons, ca - den - çons,
 - ment sau - tons. sau - tons, ca - den - çons, dan - sons, ca - den - çons, dan -

Plus vite.

sempre ff

caden-çous gaî-ment sau-tons, ca-den-çous, ca-den-
caden-çous gaî-ment sau-tons, ca-den-çous, ca-den-
-sions caden-çous gaî-ment sau-tons, sau-tons ca-den-çous, dan-sions ca-den-

- çous, ca-den-çous gaî-ment sau-tons..
- çous, ca-den-çous gaî-ment sau-tons..
- çous, dan-sions ca-den-çous gaî-ment sau-tons..

COUPLETS DE L'ÉQUILIBRISTE
et
DUO DES COUTEAUX.

Allegro.

KOSIKI.

FITZO.

PIANO.

ff

1^{er} COUPLET.

K.

Ad_ mi_ rez sous ces traits bi_ zar_ res L'équi_ li_ briste en court ju_ pon. Hi_

K.

_ er. ce su_ jet des plus ra_ res Etait em_ pe_ reur du Ja_ pon. On doit sa_ voir

K. dans la dis-grâ - ce Quit - ter ga - lamment le pouvoir. Et sou - rire en

K. perdant sa pla - ce Est un ta - lent qu'il faut a - voir. Tail - le ronde, œil

K. plein de flam - mes, Jambe en l'air et nez au vent, Ac - cou - rez Mes -

K. - sieurs et Mes - da - mes, Ac - courez Mes - sieurs et Mes - da - mes, Vous en au - rez

poco marcato.

K. pour votre ar - gent Vous en au - rez pour votre argent, Ac - cou - rez Mes -
cres - - cel -

K. *rall.*
-sieurs et Mes - da - mes, Vous en au - rez pour votre - ar - gent. *a tempo.*
- do. *f* *rall.* *suivéz.* *ff*

K. *2^d COUPLET.*
La

K. for - tune est ca - pri - ci - eu - se Gai - ment ac - cep - tant ses ar - rêts Au -

K.  *jour dui je me fais jongleu - se Pour charmer mes - an - ciens su - jets*

K.  *L'his - toire un jour, gloire fé - con - de Di - ra pour m'immor - ta - li - ser*

K.  *Elle eut pu gouver - ner le monde Elle a préfé - ré l'amu - ser*

K.  *Tail - le ronde, oeil plein de flam - mes, Jambe en l'air et nez au vent,*
pp

K.  *Ac - cou - rez Mes - sieurs et Mes - da - mes, Ac - cou - rez Mes - sieurs et Mes - da - mes,*

K.  *Vous en au - rez pour votre argent Vous en au - rez pour votre argent,*
p
poco marcato.

K.  *Ac - cou - rez Mes - sieurs et Mes - da - mes Vous en au - rez pour votre ar -*
res - - cen - do
f rall. *suivrez.*

K.  *- gent -*
a tempo.
ff

DUO DES COUTEAUX.

Allegro.

FITZO.

Récit.

Allegro. *ff*

En toi-vais-je trou-ver une é-lè-ve-do-

-ci-le? A mon mé-tier je veux fi-ni-ti-er.

Allegro. *p*

KOSIKI.

Apprends-moi quel-que tour pour-vu qu'il soit faci-le.

p

FITZO.

Eh bien, prends ces cou-teaux Puis tu vas les lan-

p

KOS:

F. cer en tre mes doigts sur çet te plan che. Oh! non Fitzo,

K. *rall.* *a tempo.*
 j'au_rais trop peur de te bles_ser, Mais si tu veux bien en re.
dolce.
suivez.

K. _van_ che con tre l'ar bre je me met _traï Et de

K. ei _ble je ser vi _rai, Oui, de ei _ble je ser _vi _

-rai. Non, mon cœur n'est pas a-gi-

Ah! si j'ai - lais pi-quer cel-te main blanche!

-té, J'ai con-fi-an-ce j'ai con-fi-an-ce j'ai con-fi-

-an - ce en - ta - dexté - ri - té.. De ton a - dres - se Je ne crains

De mon a - dres - se Va ne crains

rit. **Allegretto.**

suivez **Allegretto.** *p*

K. rien, Pas de fai bles se Tout i ra bien, De ton a

F. rien, Pas de fai bles se Tout i ra bien, De mon a

Più mosso.

K. dres se Je ne crains rien, Pas de fai bles se Tout i ra bien, De ton a

F. dres se Va ne crains rien, Pas de fai bles se Tout i ra bien, De mon a

Più mosso.

più f

K. dres se Je ne crains rien, Pas de fai bles se Tout i ra bien, De ton a

F. dres se Je ne crains rien, Pas de fai bles se Tout i ra bien, De mon a

cres

K. *- dres - se Je ne crains rien, Pas de fai - bles - se Tout i - ra bien*

F. *- dres - se Va ne crains rien, Pas de fai - bles - se Tout i - ra bien Tout i - ra*

cen - do

f

K. *Tout i - ra bien, Je ne crains rien.*

F. *bien Tout i - ra bien, Va ne crains rien.*

Allegretto.

ff

Moderato.

p

1^o tempo.

K De ton a - dres.se Je ne crains rien, Pas de fai - bles.se Tout i - ra

F De mon a - dres - se Va ne crains rien, Pas de fai - bles - se Tout i - ra

8-₁

p

K bien, De ton a - dres.se Je ne crains rien Pas de fai - bles.se Tout i - ra

F bien, De mon a - dres - se Va ne crains rien Pas de fai - bles - se Tout i - ra

cre - scen - do.

K bien ——— Tout i - ra bien Je ne crains rien

F bien Tout i - ra bien Tout i - ra bien Va ne crains rien

f

ff

8-₁

N° 25.

FINAL.

All^o non troppo.

KOSIKI.

NOUSIMA.

FITZO.

SAGAMI.

XICOCO.

SOTO-SIRO.

NAMITOU.

Soprani.

Ténors.

Basses.

All^o non troppo.

PIANO.

f

p e cresc.

Le plai_sir

. Le plai_sir

Le plai_sir

i - ci nous in - vi - te En_ten_dez - vous le tam - bou - rin, A son ap -

i - ci nous in - vi - te En_ten_dez - vous le tam - bou - rin, A son ap -

i - ci nous in - vi - te En_ten_dez - vous le tam - bou - rin, A son ap -

- pel accou - rez vi - te Pour voir le spec - ta - cle fo - rain — Pour
 - pel accou - rez vi - te Pour voir le spec - ta - cle fo - rain — Pour
 - pel accou - rez vi - te Pour voir le spec - ta - cle fo - rain — Pour

voir — le spec - ta - cle — fo - rain.
 voir — le spec - ta - cle — fo - rain.
 voir — le spec - ta - cle — fo - rain.

KOSIKI.

Allons, mes - dames, allons mes - sieurs

Ouvrez la bourse ouvrez les yeux

ff

Le plaisir i - ci nous in - vi - te Entendez-

Le plaisir i - ci nous in - vi - te Entendez-

Le plaisir i - ci nous in - vi - te Entendez-

vous le tam - bou - rin, A son ap - pel ac - cou - rez vi - te Pour vous le

vous le tam - bou - rin, A son ap - pel ac - cou - rez vi - te Pour vous le

vous le tam - bou - rin, A son ap - pel ac - cou - rez vi - te Pour vous le

spec - ta - cle fo - rain — Pour voir — le spec - ta -

spec - ta - cle fo - rain — Pour voir — le spec - ta -

spec - ta - cle fo - rain — Pour voir — le spec - ta -

- cle fo - rain.

- cle fo - rain.

- cle fo - rain.

(On parle)

pp

XIC. All^o moderato.

RÉP. Je n'aurai pas gardé
longtemps ce sceptre là ! Et main - te - nant, ô ma - jes - té su -

p

x

- bli - me, Si d'une épouse lé - gi - ti - me Vous vou - lez fai - re

FITZO

mer - ci. La souve - rai - ne la voi - ci La sou - vé - rai - ne la voi -
choix...

f *suivez.*

- ci, C'est la char - man - te Ko - si - ki. Vi - ve Ko - si -
Vi - ve Ko - si -
Vi - ve Ko - si -

f *p* *f*

FITZO.

Pour i_nau-gu-rer ma cou - ron - ne Mon cher cou -

- ki Vi - ve Ko - si - ki.

- ki Vi - ve Ko - si - ki.

- ki Vi - ve Ko - si - ki.

p

- sin je vous par-don - ne.

NAM.

Il me res - te ma pen - si -

KOS.

Ge scep - -

N

- on Et je vais me je - ter dans l'op - po - si - ti - on.

pp

K

- tre qu'une loi sé - ve - re M'avait na - guère en - le - vé sans re -

K

- tour M'est au - jourd'hui ren - du par ton a - mour, Le sceptre m'est ren -

FITZO.

Le sceptre t'est ren -

Allegro.

K

- du par ton a - mour.

F

- du par mon a - mour.

Allegro.

ff

FITZO.

Mes sieurs j'ai ce soir pour vous plaire Quitté le trône

sans regret, Mon cœur tout bas me dit: es-père, J'ai confiance en

voire ar-rêt, Qu'à mes vœux votre accueil ré-pon-de, Di-tes pour me tran-

- qu'il - li - ser Elle eut pu gouver - ner le monde Elle a pré - fé - ré l'a - mu -

K

ser. Tail - le ronde oeil plein de flam - mes Jambe en l'air et

pp

K

nez au vent, Ac - courez mes - sieurs et mes - da - mes, Ac - courez mes -

K

- sieurs et mes - da - mes Vous en aurez pour votre argent Vous en au - rez

p

poco marcato.

K

pour votre argent, Ac - courez mes - sieurs et mes - da - mes Vous en au - rez pour

rall.

cre - seen - do.

f rall.

Col 1^o Sop.

vousre — ar — geul — Tail — le ronde œil plein de flam_mes

NOU. Col 1^o Sop.

Tail — le ronde œil plein de flam_mes

FITZO. Col 1^o Ten.

Tail — le ronde œil plein de flam_mes

SAG. Col 1^o Ten.

Tail — le ronde œil plein de flam_mes

XIC. Col 2^o Ten.

Tail — le ronde œil plein de flam_mes

SOTO. Col 2^o Ten.

Tail — le ronde œil plein de flam_mes

NAM. Col Basses.

Tail — le ronde œil plein de flam_mes

Tail — le ronde œil plein de flam_mes

Tail — le ronde œil plein de flam_mes

Tail — le ronde œil plein de flam_mes

suitez. *fff*

Jambe en l'air et nez au vent, Ac - courez mes - sieurs et mes - da - mes
 Jambe en l'air et nez au vent, Ac - courez mes - sieurs et mes - da - mes
 Jambe en l'air et nez au vent, Ac - courez mes - sieurs et mes - da - mes

Ac - courez messieurs et mes - da - mes Vous en au - rez, pour votre argent
 Ac - courez messieurs et mes - da - mes Vous en au - rez pour votre argent
 Ac - courez messieurs et mes - da - mes Vous en au - rez pour votre argent

Vous en aurez pour votre argent, Ac - courez mes - sieurs et mes - da - mes
 Vous en aurez pour votre argent, Ac - courez mes - sieurs et mes - da - mes
 Vous en aurez pour votre argent, Ac - courez mes - sieurs et mes - da - mes

rall.

Vous en au rez pour vo tre ar gent.

Vous en au rez pour vo tre ar gent.

Vous en au rez pour vo tre ar gent.

rall. *tutta la forza.*

Pressez.

FIN DE L'OPÉRA-GOMIQUE.