

LA
MARJOLAINE
Opéra Bouffe
EN TROIS ACTES

PAROLES DE

MM. A. VANLOO & E. LETERPIER

MUSIQUE DE

Charles Lecocq

PARTITION POUR CHANT & PIANO

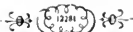

PARIS

BRANDUS & C^o. ÉDITEURS

103, rue de Richelieu. 103

MARJOLAINE

Opéra-Bouffe en 3 Actes

Paroles de MM.

A. VANLOO & E. LETERRIER

MUSIQUE DE

Charles LECOCQ

PARTITION POUR CHANT & PIANO

Arrangée par

LÉON ROQUES

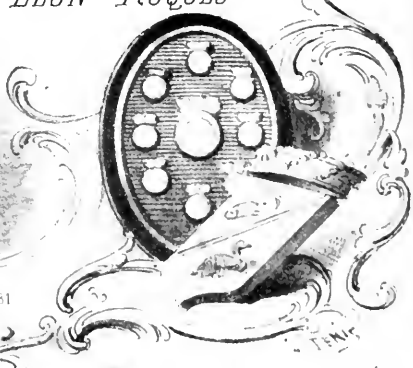

LA MARJOLAINE

Opéra Bouffe en trois Actes

PAROLES DE MM. A. VAN LOO ET E. LETERRIER

Musique de CH. LECOCQ

REPRÉSENTÉ POUR LA PREMIÈRE FOIS, A PARIS,
LE 3 FÉVRIER 1877

AU THÉÂTRE DE LA RENAISSANCE

(Direction de M. Victor Koning)

LA SCÈNE SE PASSE EN FLANDRE, AU XVI^e SIÈCLE

1^{er} ACTE :
Place de l'Hôtel-de-Ville de Bruxelles.

2^e ACTE :
Un intérieur flamand.

3^e ACTE :
Une villa à Boitsfort (environs de Bruxelles).

DISTRIBUTION DES ROLES

PERSONNAGES	ARTISTES	PERSONNAGES	ARTISTES
PALAMÈDE	MM. BERTHELIER	MARJOLAINE	M ^{mes} JEANNE GRANIER
ANNIBAL	VAUTHIER	AVELINE	THÉOL.
FRICKEL	PUGET	PETRUS	CARLI
PÉTERSCHOP	CALISTE	KARL	RIBE
LE BOURGMESTRE	HERVIER	CHRISTIAN	BIED
D'ESCOUBLAC	GAUSSINS	ROBERT	DAREINE
SCHAERBECK	VALOTTE	CHRISTOPHE	DIANIE
UN CRIEUR	CAILLOUX	FRANZ	ANDRÉE
DEUX ÉCHEVINS	{ ROBILLOT	UNE JEUNE FILLE	NÉLINE
	{ GISORS	GUDULE	DAVENAY
		CHARLOTTE	DHAUCOURT

Bourgeois, Bourgeoises, Domestiques, Halletardiers, Paysans, Paysannes, Hommes et Femmes du peuple.

LA MARJOLAINE

Table des Morceaux

ACTE PREMIER

		Pages.
	OUVERTURE	1
1.	CHŒUR DES BOURGEOIS ENTRÉE DU BOURGEMESTRE CHŒUR DES JEUNES FILLES	Bourgeoises et bourgeois 9
		Mes amis, je vous remercie 12
		Baissant les yeux modestement 19
	COUPLETS DE LA MÉDAILLE	22
2.	COUPLETS D'AVÉLINE	29
3.	RONDEAU DES BLENS	32
4.	COUPLETS DE PALAMÈDE	38
5.	AIR DU CARILLON	40
5 ^{bis}	MUSIQUE DE SCÈNE	50
6.	DUO DES ADIEUX	51
7.	MORCEAU D'ENSEMBLE CHŒUR DES MARIÉS	Je ne suis plus la Marjolaine 51
		Ils sont ici! 61
8.	CHANT DE GUERRE	69
	PRÉSENTATION	77
9.	ENSEMBLE CHŒUR FINAL	Il est précis, il est concis 77
		Permetts qu'ici je te présente 83
		L'aventure est surprenante 87
		Accourons tous, dépêchons-nous! 103
		Elle a la médaille 113

ACTE II

	ENTR'ACTE	113
40.	CHŒUR DANS LA COLLISSE	119
41.	DUO	120
42.	CHANSON DE MAGUELONNE	137
12 ^{bis}	MUSIQUE DE SCÈNE	147
13.	DUO DE LA DÉCLARATION	149
14.	ENSEMBLE DU COUVRE-FEU	159
15.	TROU DE DÉSHABILÉ	164
16.	COUPLETS DE LA VENGEANCE	176
17.	COUPLETS DE L'INVAISABLE	180
18.	FINAL { CHŒUR SCÈNE COUPLETS DU RIRE	Magu'lonne allant à la fontaine 137
		Monsieur, monsieur, je vous en prie! 149
		Voici l'heure du couvre-feu 159
		Je sens se fermer ma paupière 164
		Un mari semblable mérite 176
		A l'heure où s'unissent tremblants 180
		Giel! quel spectacle imprévu! 184
		Monsieur, comment êtes-vous chez ma femme 186
		Ah! vraiment! mon pauvre mari! 209

ACTE III

	ENTR'ACTE	218
19.	INTRODUCTION { CHŒUR CHŒUR DES JEUNES GENS COUPLETS DU PRINTEMPS	Le nouveau propriétaire 222
		Ohé! ohé! les camarades! 227
		Avril ramène les beaux jours 232
20.	ENSEMBLE ET COUPLETS DE SIGNALLEMENT	240
21.	COUPLETS DES REGRETS	252
22.	COUPLETS DES COUCOUS	256
22 ^{bis}	CHŒUR DE SORTIE	263
23.	COMPLAINTE	265
24.	DUO	269
25.	FINAL	281

En les traités internationaux, les auteurs et éditeurs de cet ouvrage se réservent les droits de représentation, de réimpression et de traduction à l'étranger.

LA MARJOLAINE

OPÉRA BOUFFE

EN 3 ACTES.

Musique de

CH. LECOCQ.

OUVERTURE.

Allegro.

PIANO.

Second system of a piano score. The right hand has a melodic line with slurs. The left hand plays chords. Dynamics include *pp*.

Third system of a piano score. The right hand has a melodic line with slurs. The left hand plays chords. Dynamics include *ff* and *mf*. The lyrics "scen - do." are written below the right hand.

Fourth system of a piano score. The right hand has a melodic line with slurs. The left hand plays chords. Dynamics include *p* and *dolce*.

Même mouvement!

Fifth system of a piano score. The right hand has a melodic line with slurs. The left hand plays chords. Dynamics include *poco rall.*

4
Piu lento.

Third system of the piano score. The right hand has a melodic line with slurs, while the left hand provides a rhythmic accompaniment. The system concludes with the instruction *poco rall.*

Sixth system of the piano score. The right hand has a melodic line with slurs and accents. The left hand has a rhythmic accompaniment. The system ends with the instruction *do.*

Third system of the musical score, showing a continuation of the rhythmic patterns in both hands.

Poco più animato.

Fifth system of the musical score, marked *ff* (fortissimo) and *Poco più animato.* The music is more rhythmic and energetic.

1^o tempo.

p

cre *secu - do.*

animando e cresc. *mf*

mf *rall.*

1^o tempo.

mf *mf* *mf*

CHŒUR DES BOURGEOIS
 ENTRÉE DU BOURGMESTRE
 CHŒUR DES JEUNES FILLES
 COUPLETS DE LA MÉDAILLE

Allegro.

LE BOURGMESTRE.

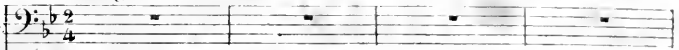

LE CRIEUR.

Soprani.

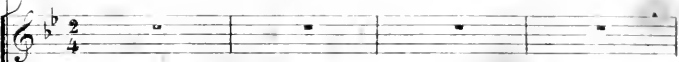

Tenors.

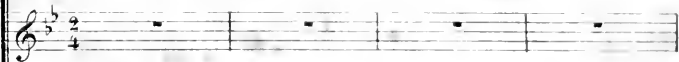

Basses.

Allegro.

PIANO.

Bourgeois et bourgeois Venons tous à la fois Venons tous
 Bourgeois et bourgeois Venons tous à la fois Venons tous
 Bourgeois et bourgeois Venons tous à la fois Venons tous

à la fois pour la cé-re-mo-ni-e On n'en voit pas vraiment

à la fois pour la cé-re-mo-ni-e On n'en voit pas vraiment

à la fois pour la cé-re-mo-ni-e On n'en voit pas vraiment

On n'en voit pas souvent On n'en voit pas souvent dans si jo-li - -

On n'en voit pas souvent On n'en voit pas souvent dans si jo-li - -

On n'en voit pas souvent On n'en voit pas souvent dans si jo-li - -

-e Bourgeoi - ses et bour-geois Ve-nons ve-nons tous à la

-e Bourgeoi - ses et bour-geois Ve-nons ve-nons tous à la

-e Bourgeoi - ses et bour-geois Ve-nons ve-nons tous à la

fois Bourgeoi - ses et bour-geois Ve-nons ve - nons tous à la

fois Bourgeoi - ses et bour-geois Ve-nons ve - nons tous à la

fois Bourgeoi - ses et bour-geois Ve-nons ve - nons tous à la

fois Ve - nons ve - nons tous à la

fois Ve - nons ve - nons tous à la

fois Ve - nons ve - nons tous à la

The second system continues the vocal parts and piano accompaniment. The lyrics are 'fois Ve - nons ve - nons tous à la'. The piano accompaniment includes some triplet figures in the right hand.

fois Pour la cé-re-mo-ni - e.

fois Pour la cé-re-mo-ni - e.

fois Pour la cé-re-mo-ni - e.

ENTRÉE du BOURGEMESTRE

1^{er} CRIEUR

Ran-gez vous bourgeois et vi- lains Devant le bourgue-

mestre et ses deux é- che - vins

f
Vi - ve notre bourgue - mestre Et ses deux é - che -

f
Vi - ve notre bourgue - mestre Et ses deux é - che -

f
Vi - ve notre bourgue - mestre Et ses deux é - che -

vins Vi - ve no - tre bour - gue - mestre Et ses deux é - che -

vins Vi - ve no - tre bour - gue - mestre Et ses deux é - che -

vins Vi - ve no - tre bour - gue - mestre Et ses deux é - che -

Le BOURG.

Mes a - mis je vous remer - ci - e

-vins

-vins

-vins

sempre, f

De cet accueil ai - mable et doux Je suis très con - tent très content sa - vez

p

vous Mais é - cou - tez

pp Il est très con - tent très content sa - vez vous

pp Il est très con - tent très content sa - vez vous

pp Il est très con - tent très content sa - vez vous

moi je vous pri - e Car je vais lire un do - cu -

-ment E - ton - na - ment in - te - res - sant E - ma - nant du gouverne -

-ment

On va nous lire un do - cu - ment Emanant du gouver - ne - ment E - cou -

On va nous lire un do - cu - ment Emanant du gouver - ne - ment E - cou -

On va nous lire un do - cu - ment Emanant du gouver - ne - ment E - cou -

tons at_ten_ti_ve - ment TOUS. Bravo!

tons at_ten_ti_ve - ment

tons at_ten_ti_ve - ment

Allegro.

ff

bravo! bravo! bravo! Bour_geoi_ses

Bour_geoi_ses

Bour_geoi_ses

^{⊕ (1)}

et bourgeois Venons tous à la fois Venons tous à la fois pour

et bourgeois Venons tous à la fois Venons tous à la fois pour

et bourgeois Venons tous à la fois Venons tous à la fois pour

sf

(1) Au théâtre on passe du signe ⊕ au ⊕ page 16.

la cé-re-mo-ni-e On n'en voit pas vraiment On n'en voit

la cé-re-mo-ni-e On n'en voit pas vraiment On n'en voit

la cé-re-mo-ni-e On n'en voit pas vraiment On n'en voit

pas souvent On n'en voit pas souvent d'aus-si jo-li-e Bourgeoi-

pas souvent On n'en voit pas souvent d'aus-si jo-li-e Bourgeoi-

pas souvent On n'en voit pas souvent d'aus-si jo-li-e Bourgeoi-

-ses et bour-geois ve-nons ve-nons tous à la fois Bourgeoi-ses et bour-

-ses et bour-geois ve-nons ve-nons tous à la fois Bourgeoi-ses et bour-

-ses et bour-geois ve-nons ve-nons tous à la fois Bourgeoi-ses et bour-

geois Venons ve - nons tous à la fois Ve - nons ve - nons tous
 geois Venons ve - nons tous à la fois Ve - nons ve - nons tous
 geois Venons ve - nons tous à la fois Ve - nons ve - nons tous

à la fois Pour la cé - ré - mo - ni
 à la fois Pour la cé - ré - mo - ni
 à la fois Pour la cé - ré - mo - ni

Le BOUR.

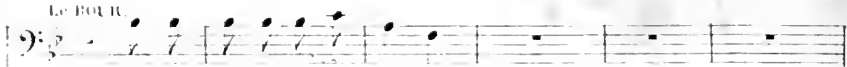

Mais ou sont les jeu_nes fil_les

Le CRIEUR.

Les voi_ci qui deux par

deux Sa_van_cet en ces lieux

Ah qu'elles sont gen_til_les

Comme

Ah qu'elles sont gen_til_les

Comme

Ah qu'elles sont gen_til_les

Comme

el les sont gen tilles

el les sont gen tilles

el les sont gen tilles

mf

CHOEUR des JEUNES FILLES.

Sopran Baisant les yeux modestement Et croisant

les bras chastement Pour ga guer le prix d'inno cen ce

Pour gagner le prix d'inno - cen - ce Nous ar - ri - vons et nous voi -

li - Mais pour a - voir ce beau prix là Il nous fau -

The second system continues the musical score. The vocal line has the lyrics: "li - Mais pour a - voir ce beau prix là Il nous fau -". The piano accompaniment continues with similar harmonic support.

- dra il nous fau - dra Beaucoup de chan - ce beaucoup de

The third system of the score has the vocal line lyrics: "- dra il nous fau - dra Beaucoup de chan - ce beaucoup de". The piano accompaniment provides accompaniment for the vocal line.

chan - ce Il nous fau - dra beaucoup de chan - ce

Basses. *mf*

Oui pour a -

The fourth system includes the vocal line lyrics: "chan - ce Il nous fau - dra beaucoup de chan - ce". Below the piano accompaniment, there is a section labeled "Basses. *mf*" with a rhythmic pattern. The lyrics "Oui pour a -" are positioned below the bass line.

mf

Oui pour avoir ce beau prix la Certai_nement il leur fau_

Oui pour avoir ce beau prix la Certai_nement il leur fau_

voir Oupour avoir ce beau prix la Il leur fau dra Certai_nement il leur fau_

f _dra beau_coup de chan_ - ce beau_coup de

f _dra beau_coup de chan_ - ce beau_coup de

f _dra beau_coup de chan_ - ce beau_coup de

chan_ - ce

chan_ - ce

chan_ - ce

COUPLETS de la MÉDAILLE.

Moderato.

I. COUPLET.

Le BOURG.

Le BOURG.

Jeu_nes fil_les se lon l'u_ ge Je devrais a_vant le con_

Le BOURG.

_cours Pour ex_ci_ter vo_tre cou_ra_ ge Vous a_dres_ser un long dis_

Le BOURG.

_cours Mais sur vous de mon é_lo_ quence Je re_dou_te_rais les ef_

1^{re} B. *f* *Et j'ai trou_vé qui me dis _ pen_se Sur ce point de me mettre en*

1^{re} B. *Récit.* *All.^o mod^o:*
frais Éche_vins montrez la mé_dail _ le
*All.^o mod^o *ff* *lourdement* *roll.**

1^{re} B. *a tempo*
Voi _ ci la mé _ dail _ le C'est un vrai so _ leil Elle est de gran _ de

1^{re} B. *f*
tail _ le Et de plus _ en ver_meil
f *Voi _ ci la mé_dail _ le C'est un vrai so _*
f *Voi _ ci la mé_dail _ le C'est un vrai so _*
f *Voi _ ci la mé_dail _ le C'est un vrai so _*

f *Voi _ ci la mé_dail _ le C'est un vrai so _*

leil Elle est de gran de tail le Et de plus en ver meil

leil Elle est de gran de tail le Et de plus en ver meil

leil Elle est de gran de tail le Et de plus en ver meil

Le BOÛRG. 2 COUP.

Après ce là, je le sup-po-se tout discours se-rait su-per-

Il n'est pas besoin d'autre cho-se Pour a-ni-mer vo-trè ver-

tu Je n'ai plus qu'un mot à vous di-re Mais il est des plus im-por-

tu Je n'ai plus qu'un mot à vous di-re Mais il est des plus im-por-

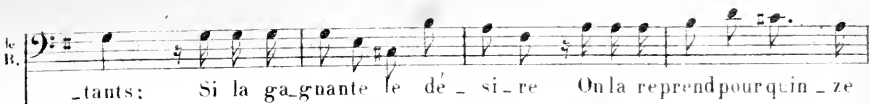
le B. 
 -tants: Si la ga_gnante le dé - si - re Ou la reprend pour quin - ze

le B. 
 francs. E_che_vins, remontez la mé - dail - le.

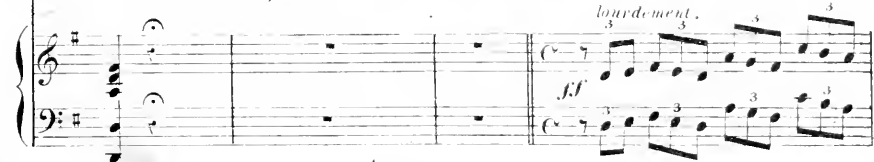

a tempo.

le B. 
 Voi - ci la mé - dail - le, C'est un vrai so -

a tempo.

le B. 
 -leil Elle est de grande tail - le Et de plus en vermeil

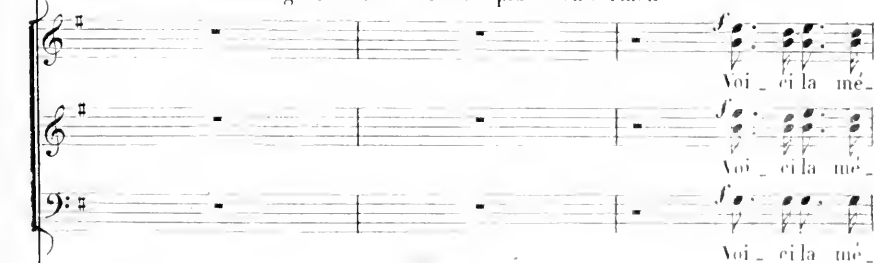

Voi - ci la mé -

Voi - ci la mé -

Voi - ci la mé -

Voi - ci la mé -

Voi - ci la mé -

Voi - ci la mé -

Voi - ci la mé -

-dail - le C'est un vrai soleil, Elle est de grande tail - le Et de plus en ver -
 -dail - le C'est un vrai soleil, Elle est de grande tail - le Et de plus en ver -
 -dail - le C'est un vrai soleil, Elle est de grande tail - le Et de plus en ver -

rall.

le BOURG:

Main-tenant

-meil

-meil

-meil

ff

B. *f* jou-vre la sé-an - ce Entrez mes en-fants on commen -

1^o Tempo.

B. - ce .

Baissant les yeux modes_tement Et croisant les bras chas_tement

Baissant les yeux modes_tement Et croisant les bras chas_tement

Baissant les yeux modes_tement Et croisant les bras chas_tement

1^o Tempo.

The piano accompaniment for the third system, showing the right and left hand parts with various chords and melodic lines.

El-les ar - ri-vent les voi - là Mais pour a - voir ce beau prix

El-les ar - ri-vent les voi - là Mais pour a - voir ce beau prix'

El-les ar - ri-vent les voi - là Mais pour a - voir ce beau prix

The fourth system features a vocal line and piano accompaniment. The lyrics are: "El-les ar - ri-vent les voi - là Mais pour a - voir ce beau prix", "El-les ar - ri-vent les voi - là Mais pour a - voir ce beau prix'", and "El-les ar - ri-vent les voi - là Mais pour a - voir ce beau prix".

The piano accompaniment for the fifth system, showing the right and left hand parts with various chords and melodic lines.

la il leur fau_dra il leur fau_dra beaucoup de chan - ce beaucoup de
la il leur fau_dra il leur fau_dra beaucoup de chan - ce beaucoup de
là il leur fau_dra il leur fau_dra beaucoup de chan - ce beaucoup de

ff

chan - ce beaucoup de chan - ce.
chan - ce beaucoup de chan - ce.
chan - ce beaucoup de chan - ce.

p

pp

N° 2

COUPLETS D'AVELINE.

Allegro moderato.

AVELINE.

Allegro moderato.

PIANO.

1^{er} COUPLET.

A. Vois - tu j'ai le cœur trop sen_si_ble, Sur moi du moindre

A. com_pli_ment Le pou_voir est ir - ré_sis_ti_ble. Je perds la tête ab_-

A. - so - lu_ment. Je devrais m'en al - ler sans dou_te Mais quand on dit ces

a tempo

A. 

cho_ses là Si j'è_cou_te, si j'è_cou_te, C'est ma na_

a tempo.

A. 

-tu_re qui veut, ça! Si j'è_cou_te si j'è_cou_te C'est ma na_

A. 

-tu_re qui veut ça!

2¹ COUPLET.

A. 

Au premier si_gnal de la dan_se Je

A. 

ressens là j'e ne sais qui; Aus_si_tôt que le bal commen_ce On

A. 

me voit danser malgré moi. Après tout ce n'est pas ma faute Et

A. 

malgré ce que l'on dira Si je saute si je

rall. *a tempo.*

suivent.

A. 

saute C'est ma nature qui veut ça Si je saute, si je

A. 

saute C'est ma nature qui veut ça.

N^o 5

RONDEAU DES BLÉS.

Andantino.

MARJOLAINE.

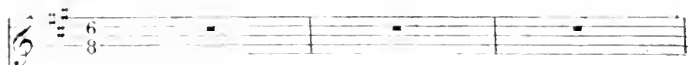

Andantino.

PIANO.

M. *p* Pen-dant que vous dormiez en - co - re Ce ma - tin

M. mon ten-dre ma - ri, Je me le - vais a - vec l'au -

M. *ro - re Et gagnais le sentier fleu - ri. Le so - leil paraissait à*

M. *pei - ne Sur les cô - teaux tout em - pour - près, Et bien - a tempo.*
a tempo.

suivrez.

M. *- tôt jo fus dans la plai - ne Pour me pro - me - ner dans les*

M. *blés, Et bien - tôt jo fus dans la plai - ne Pour me pro -*

M.
 - me - ner dans les blés — Je mar - chais dans la so - li -

M.
 - tu - de Quand j'en - ten - dis un petit cri Je m'ap - pro -

M.
 - chais... c'é - tait Ger - tru - de Qui ja cassait a - vec Lan -

M.
 - dy. Leur plai - sir devait être ex - trê - me Ils é - taient tout deux fort trou -

M.  *blés* Ah! c'est bien gen_til quand on s'ai - me De

M.  se prome_ner dans les blés. Ah! c'est bien gen_til quand on

M.  s'ai - me De se pro_mener dans les blés. Mais sou - *f*

sempre p

M.  dain le gar_de cham - pé - tre Pa - rut et dit d'un ton bru -

(faisant la grosse voix)

M.
tal — Je ne vous ai pas pris en traître, de

long
silence.

M.
dres — se mon procès verbal. Tous les deux pleurant à cœur

V.
fen — dre Le sui — vaient de honte ac — ca — blés Le sui —

M.
vaient de honte ac — ca — blés! Ah c'est bien mé —

a tempo.

a tempo.

M.
 - chant de défen - dre De se pro - me - ner dans les blés,

M.
 Ah! c'est bien mé - chant de défen - dre — De

M.
 se pro - me - ner dans les blés

 f *p*

N° 4

COUPLETS DE PALAMÈDE.

Allegretto.

PALAMÈDE.

PIANO.

1^{er} est Dix est un chiffre rond, Une somme impo - san - te,
 2^e est A ce nouveau con - cours, Oui, j'en ai l'espé - ran - ce,

C'est la moi - tié de vingt C'est le quart de qua - ran - te,
 Nous allons voir en - cor La pal - me d'inno - cen - ce,

P.

Et c'est de là que vient ce proverbe fran-
Se po-ser sur tou front Pour la neu-viè-me

P.

-cois fois. Quand nous serons à

pizz
pizz f

P.

dix, Quand nous serons à dix Nous fe-rons u ne croix .

mf

mf

N^o 5
AIR DU CARILLON.

AVELINE.

FRICKEL.

PETERSCHOP.

PIANO.

ff

1^r COMPLET.

F. Ah! comme il é_tait dis_lo_qué Ah! comme il é_tait dé_tra_

léger.
pp

F. _qué Ah comme il était compli_qué Le vieux caril_lon de la vil_ le,

F. *Un travail aus_si dif-fi - ci - le Eut rendafoule plus ha -*

F. *_bi - le Ah! comme il é_tait dislo_qué Ah! comme il é_tait détra -*

F. *_qué Disloqué détra_qué disloqué détra_qué! En haut du beffroi*

F. *so - li - taire Où les li -oux fai - saient leurs nids. Pen -*

I. *Andante*

dant trois ans loin de la terre. J'ai passé mes jours et mes nuits, Et

II. *Andante*

sans perdre cou-ra - ge. Mar-tant Tenail - lant j'essay - ais le rou-

I. *Andante*

- a - ge Le rou - a - ge. Din don din don din

III. *Andante*

don din don din die don din din don. Non, non, ce n'est pas

(avec colère)

E. ca Ce n'est pas cet air là din din don din din

fz

(avec colère)

E. don Non non ce n'est pas ça Ce n'est pas cet air là Ce n'est pas cet air

fz *fz*

E. là! Ah! sonne, sonne, sonne, sonne,

fp

E. son_ne, son_ne donc son_ne, son_ne donc maudit ca_vil_lon!

F. *Sonne, sonne, sonne, sonne, sonne, sonne donc. Sonne, sonne, sonne, sonne,*

fp *f*

F. *son - ne - donc !*

ff *f*

2^e COUPLET.

F. *Il é - tait toujours dislo - qué Il é - tait toujours détra -*

pp *léger.*

F. *- qué Et de plus en plus com - pli - qué Le vieux ca - ril - lon de la*

I. vil - le Un travail aussi dif - fi - ci - le

Eut rendu fou le plus ha - bi - le Mais il é - tait si dis - lo -

- qué Mais il é - tait si dé - tra - qué Dis - lo - qué dé - tra -

- qué disloqué détra - qué! Plus de cent fois l'im - pa - ti - ence Me

1.

conseil - la de - tout lais - ser. Tout bas l'a - mour et l'espe - rance Me

2.

disaient de re - commen - cer. Al - lons c'est pour ma bel - le, Mar - te -

3.

- lous Travaillons Pour retourner près del - le. Din

4.

(avec joie)

don din don din don din don din don. Cette fois c'est bien

E. *ça* Qui c'est bien cet air là din din don ding din don Cette fois c'est bien

E. *ça* Qui c'est bien cet air là Qui c'est bien cet air là

E. Son_ne, son_ne, son_ne, sonne, sonne, sonne donc sonne, sonne donc.

E. joyeux caril - lon! sonne, sonne, sonne, sonne, sonne, sonne donc sonne

Ave L.

SON _ ne, son _ ne, son _ ne

son _ ne son _ ne son _ ne so _ ne son _ ne donc, Son _ ne, son _ ne, son _ ne

PIÈRE.

Son _ ne, son _ ne, son _ ne

mf

donec, Son _ ne joy _ eux ca _ ril _ lon, Son _ ne, son _ ne, son _ ne,

donec, Son _ ne joy _ eux ca _ ril _ lon, Son _ ne, son _ ne, son _ ne,

donec, Son _ ne joy _ eux ca _ ril _ lon, Son _ ne, son _ ne, son _ ne,

son _ ne, son _ ne, son _ ne, son _ ne donc son _ ne, son _ ne, son _ ne

son _ ne, son _ ne, son _ ne, son _ ne donc son _ ne, son _ ne, son _ ne

son _ ne, son _ ne, son _ ne, son _ ne donc son _ ne, son _ ne, son _ ne

A. *do*nc, *son* - *ne* *joy* - *eux* *ca* - *ril* - *lon*. *son* - *ne*, *son* - *ne*, *son* - *ne*.

I. *do*nc, *son* - *ne* *joy* - *eux* *ca* - *ril* - *lon*. *son* - *ne*, *son* - *ne*, *son* - *ne*.

II. *do*nc, *son* - *ne* *joy* - *eux* *ca* - *ril* - *lon*. *son* - *ne*, *son* - *ne*, *son* - *ne*,

A. *son* - *ne*, *son* - *ne*, *son* - *ne* *do*nc.

I. *son* - *ne*, *son* - *ne*, *son* - *ne* *do*nc.

II. *son* - *ne*, *son* - *ne*, *son* - *ne* *do*nc.

N° 5 bis.

MUSIQUE DE SCÈNE.

E. Tempo.

PIANO.

pp

DUO DES ADIEUX.

Moderato.

MARJOLAIN.

FRICKEL.

PIANO.

p *rall.* *pp*

Je ne suis plus la Mar - jo -

M.

- lai - ne, Cler - Fric - kel, Il faut nous quit - ter, Au - tant que

M.

toi j'ai de la pei - ne Mais i - ci tu ne peux res - ter.

rall.

rall.

puen rall.

M. Je ne suis plus la Marjo - lai - ne Je ne suis plus la Marjo - lai -

surez.

Piu animato.

M. - ne He - las pourquoi l'ai je re -

Ah! pourquoi suis je re - ve - nu?

Piu animato.

p

M. nu? Si j'avais su!

I. Si j'avais su! Pour-moi tout est fi - ni sur -

M. Non rien ne sau - ra plus me plai - re Quelle mi -

I. terre Quelle mi - se - re!

M.
-sè - re! Je le ren - voie et ce - pen -

F.
Il faut m'en al - ler et pour - tant...

M. *a Tempo.*
dant je l'aimais tant — Je ne suis plus la Mar - jo -

F. *pp*
je l'aimais tant — Non ce n'est plus la Mar - jo -

a Tempo.

M.
lai - ne Cher Eric - kel il nous faut quit - ter Au - tant que

F.
lai - ne Pour tou - jours je vais la quit - ter Mon pays et

M. *rall.*
 toi j'ai de la pei - ne Mais i - ci tu ne peux res - ter.

F. *rall.*
 cour est dans la pei - ne Mais i - ci je ne puis res - ter.

rall.

M. *poco rall.* **Allegro.**
 Je ne suis plus la Marjo - lai - ne Je ne suis plus la Marjolai - ne.

F. *poco rall.*
 Non, ce n'est plus la Marjo - lai - ne Non ce n'est plus la Marjolai - ne.

Allegro.

pp *suivcz.* *cre -*

scen *do.* *f* *p*

FRICKEL.
 Allons je vais quit - ter ces lieux

p

F.
 Mais pour me don - ner du cou - ra - ge A - vant de m'en al -

F.
 ler je veux Pren - dre le bai - ser des a - dieux

MARJ.
 Le bai - ser des a - dieux

F.
 C'est pour me don - ner du cou -

pp dolce.

M.
 En ce cas prends en deux prends en trois et m' -

F.
 ra - ge

rall.

me da_van_tage C'est pour le don_ner du cou_rage

a Tempo

5^e dieu!

A dieu!

pp

pp

a dieu!

Ah! que c'est bon que c'est bon de se

Ah! que c'est bon que c'est bon de se

pp

pp

ff

dire a dieu A dieu!

dire a dieu A dieu!

dolce

M. *a - dieu! Ce - - la con -*

F. *a - dieu! Ce - - la con -*

M. *cresc. e animato.*
_so - le un peu de se dire a - dieu a - dieu!

F. *cresc. e animato.*
_so - le un peu de se dire a - dieu a - dieu!

M. *a Tempo.*
a - dieu! a - dieu! a - dieu!

F. *a Tempo.*
_ dieu! a - dieu! a - dieu!

p

MARJ.

Mais pour te voir quit_ter ces lieux Il me faut aus_ si du cou_

p

M. _ra - ge A men tour main_ te - nant je veux Pren - dre le bai -

M. _ser des a - dieux C'est

ERIC.

Le bai - ser des a - dieux

pp dolce.

M. pour me don_ner du cou_ ra - ge.

E. En ce cas - prends en deux

E. *p*
 — prends en trois et mê — me da — van — ta — ge C'est pour — te don —

MARJ. *a Tempo.*
 À — dieu!

E. *rall.*
 — ner du cou — ra — ge À — dieu!

G. *suivez.* *pp* *a Tempo.*

M. *p*
 a — dieu! Ah! — que c'est

E. *p*
 a — dieu! Ah! — que c'est

G. *fz*

M. *pp*
 bon que c'est bon de se dire a — dieu — À — dieu!

E. *pp*
 bon que c'est bon de se dire a — dieu —

G. *pp*

M. *a - dieu!*

F. *A - dieu! a - dieu!*

M. *Ce - la con - so - le un peu de se dire a - dieu*

F. *Ce - la con - so - le un peu de se dire a - dieu A -*

The second system continues the musical score. The male voice part has the lyrics "Ce - la con - so - le un peu de se dire a - dieu". The female voice part has the lyrics "Ce - la con - so - le un peu de se dire a - dieu A -". The piano accompaniment continues with similar rhythmic patterns.

res e animato,

M. *A - dieu! a - dieu! a - dieu! a -*

F. *- dieu! a - dieu! a - dieu! a -*

cresc e animato,

sfz

The third system is marked with "res e animato,". The male voice part has the lyrics "A - dieu! a - dieu! a - dieu! a -". The female voice part has the lyrics "- dieu! a - dieu! a - dieu! a -". The piano accompaniment is marked with "cresc e animato," and "sfz" (sforzando). The piano part features a more complex and rhythmic accompaniment.

M. *- dieu!*

F. *- dieu!*

The fourth system concludes the musical score. The male voice part has the lyrics "- dieu!". The female voice part has the lyrics "- dieu!". The piano accompaniment continues with a strong, rhythmic accompaniment.

N^o 7.
MORCEAU D'ENSEMBLE
 et
CHŒUR DES MARIÉS.

Allegro.

AVELINE.
 PETERSCHOP.
 SOPRANI.
 TENORS.
 BASSES.

PIANO.

SOPRANI.
 TENORS.

Ils sont i-ci!

Ils sont i-ci! ils sont i-

WFI

Mais qui? mais qui? mais qui?

PETER.

Mais qui? mais qui? mais qui?

Ils sont i - ci!

ci!

ils sont i -

A. Mais qui? mais qui? mais

P. Mais qui? mais qui? mais

ils sont i - ci!

ils sont i - ci!

-ci!

ils sont i - ci!

A. *qui?*

P. *qui?* *Quelle nou -*

Comment vous ne sa_vez pas la nou - vel_le?

p

A. *Quelle nou - vel_le?*

P. *_vel_le?*

Comment vous ne sa_vez pas la nou -

V. *Quelle nou - vel - le?*

P. *Quelle nouvel - le?*

La nouvel - le, la nouvelle offici -
- velle? La nouvel - le, la nouvelle offici -

f

V. *La nouvelle offi - ci - el - le Quelle est - elle? quelle est - el - le?*

P. *La nouvelle offi - ci - el - le Quelle est - elle? quelle est - el - le?*

- el - le La nouvel -
- el - le La nouvel -

p *f*

A
P

La nou _ vel _ le of _ fi _ ci _

le la nou _ vel _ le of _ fi _ ci _ el _ le

le la nou _ vel _ le of _ fi _ ci _ el _ le

A
P

_ el _ le Quelle est - el _ le Quelle est - el _ le La nou _ vel _ le la nou _

_ el _ le Quelle est - el _ le Quelle est - el _ le La nou _ vel _ le la nou _

La nou _ vel _ le la nou _

La nou _ vel _ le la nou _

V
_ vel le la nou vel le Qui lle est - el le?

P
_ vel le la nou vel le Qui lle est - el le?

_ vel le la nou vel le Offi - ci - el le? En deux

_ vel le la nou vel le Offi - ci - el le? En deux mots la voi - ci En deux

mf

V
Eh bien?

P
Eh bien?

mots la voi - ci Les gais cé - li - ba - tai - res

mots la voi - ci Les

p

A
Eh bien? Eh bien?

P
Eh bien? Eh bien?

Les gais cé-li - ba - tai - res Eh!

gais cé - li - ba - tai - res Eh!

A
ils sont i - ci Les gais cé-li - ba - tai - res sont i -

P
ils sont i - ci Les gais cé-li - ba - tai - res sont i -

bien ils sont i - ci, Les gais cé-li - ba - tai - res sont i -

bien ils sont i - ci, Les gais cé-li - ba - tai - res sont i -

V
_ eil! Pau_vres ma_

P
_ eil! Et les ma_ri_s les ma_ri_s les ma_ri_s?

_ eil! Ils sont a_né_an - tis.

_ eil! Ils sont a_né_an - tis.

p

sf

p

A
_ ris Pau_vres ma_ri_s Ils sont a_né_an - tis.

P
Ils sont a_né_an - tis

Ils sont a_né_an - tis Et te_nez te_

Ils sont a_né_an - tis

sf

f

Ténors.

Più lento.

(Entrée des maris)

nez les voi-ci sui-vis de leurs femmes

p *pp*

Più lento.

Basses.

CHOEUR DES MARI.

Nous

p *pp*

Même mouy!

som_mes cons_ter_nés — Nous som_mes cons_ter_nés — Des

p

Même mouy!

f *p*

gens mal é-le_vés

I-ci sont ar-ri_vés

Pour en-le-er pour

sempre stacc

p *pp* *p* *pp* *p*

en - lever nos fem - mes Ils ne pourraient pas mais Comme

ou ne sait ja - mais Comme ou ne sait ja - mais Nous em - menons ces a tempo.

da - mes Nous em - menons ces da - mes Nous em - menons nous em - menons ces

AVELINE Plus vite
Soprani.
Ah! ah! la bon - ne mi - ne Qu'ont ces pau - vres é

da - mes Plus vite.

A

-poux!

P

Mais quelle hu_meur cha_gri_ne Pour_quoi vous sau_vez -

-poux!

-poux! Mais quelle hu_meur cha_gri_ne Pour_quoi vous sau_vez -

A

Pour_quoi vous sau_vez - vous Pour_quoi pour_quoi vous sau_vez -

P

vous Pour_quoi vous sau_vez - vous Pour_quoi pour_quoi vous sau_vez -

f

Pour_quoi pour_quoi vous sau_vez -

cresc.

vous Pour_quoi vous sau_vez vous Pour_quoi pour_quoi vous sau_vez -

cresc.

f

Più lento.

A
VOUS ?

P
VOUS ?

VOUS ?

VOUS ?

Nous sommes cons_ter_nés. Nous som_mes cons_ter_nés Des

Più lento.

A

P

mp

Mal é_le_vés

Sont ar_rivés

pp

Mal é_le_vés

Sont ar_rivés

Pour

gens mal é_le_vés

I_ci sont ar_rivés

Pour en_le_xer pour

sempre stacc.

Vos fem - mes Ils' ne pourraient pas mais
 en_ lever vos fem - mes Ils ne pourraient pas mais
 en_ lever nos fem - mes Ils ne pourraient pas mais Com. 129

AVELINE.

a tempo.

Vous

PETERS.

Vous

Comme on ne sait ja_mais ja - mais Vous

Comme on ne sait ja_mais ja - mais Vous

on ne sait ja - mais Comme on ne sait ja - mais - Nous

a tempo.

violine col Soprani.

em - me nez ces da - mes Vous em - me nez ces da - mes Vous

Peterschop col Tenors.

em - me nez ces da - mes Vous em - me nez ces da - mes Vous

em - menons ces da - mes Nous em - menons ces da - mes Nous

Allegro.

em me nez vous em me nez ces da - mes.

em me nez vous em me nez ces da - mes. Al -

em me nez vous em me nez ces da - mes..

em me nez vous em me nez ces da - mes.

em menons nous em menons ces da - mes..

Allegro.

A
_ci. Fuyez di _ ci!

V
_ci. Fuyez di _ ci!

ANN.
Bra _ ves gens, emmenez vos

Car les voi-ci. Fuy _ ez!

Car les voi-ci, Fuy _ ez!

_uez Fuyons di _ ci!

Tous PARLÉ

fem _ mes Emmenez-les car nous voi _ ci. Sauve qui peut!

f

8

Detailed description of the musical score: The score is arranged in systems. The first system contains vocal parts for 'A' and 'V' with lyrics '-ci. Fuyez di _ ci!'. The second system features a vocal part for 'ANN.' with lyrics 'Bra _ ves gens, emmenez vos' and piano accompaniment with lyrics 'Car les voi-ci. Fuy _ ez!' and 'Car les voi-ci, Fuy _ ez!'. The third system continues the piano accompaniment with lyrics '-uez Fuyons di _ ci!'. The fourth system shows the vocal part for 'Tous PARLÉ' with lyrics 'fem _ mes Emmenez-les car nous voi _ ci. Sauve qui peut!' and piano accompaniment. The piano part includes dynamic markings like *f* and *ff*, and fingerings such as 4, 1, 3, 1, 3, 1, 3. The score concludes with a final piano accompaniment section.

N^o 8.
CHANT DE GUERRE.

Allegro.

SOPRANI.
(travestis)

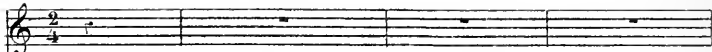

D'ESCOUBLAC.

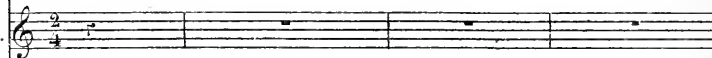

SCHAERBECK.

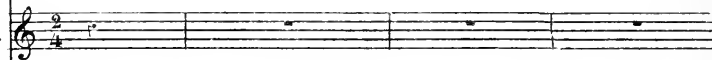

ANNIBAL.

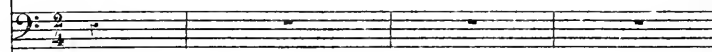

Allegro.

PIANO.

Il est précis, Il est concis, No - tre mot d'ordre mes a - mis, Il

A

est précis Il est concis Nul ne peut en dé-mor-dre Guer - re

S

Guerre aux ma-ris guerre aux maris

Pr

Guerre aux ma-ris guerre aux maris

Si

Guerre aux ma-ris guerre aux maris

guerre aux ma-ris guerre aux ma-ris guerre aux maris guer - re

A

guer - re aux ma-ris aux ma - ris Le mot d'ordre est pré -

A

_cis Guerre aux ma_ris!

ff *p*

A

1^{er} COUPLET. Quand tu ver_ras par la vil_le Passer u_ne femme au
 2^e COUPLET. Tu fe_ras dans l'art de plai_re Bientôt d'enor_mes pro_

p *tr* *tr* *tr* *tr*

A

bras D'un vieux bar_bon im_bé_ci_le Vi_te tu la lor_gne_ras Un re_
 _grès Et les ma_ris en co_lè_re Fré_mi_ront de tes suc_cès Toi tu

A

_gard doit te suf_fi_re Pour faire ou_bli_er le_pou_x Il ne te faut qu'un sou_
 ne fe_ras qu'en ri_re Et si l'un_doux se fâ_chait Ma foi! tu n'au_rais qu'à

tr *tr* *tr* *tr*

-ri-re Pour a - voir un ren-dez-vous. No-tre mot d'or - dre no-tre mot
 di-re A cet é-poux in-dis-cret

S Il est précis Il est con_cis No - tre mot d'or_dre
 A Il est précis Il est con_cis No - tre mot d'or_dre
 T Il est précis Il est con_cis No - tre mot d'or_dre
 B dor - dre. Il est précis Il est con_cis No - tre mot d'or_dre

Soprani d'Escomble et Schaebeck

S mes a_mis, Il est précis Il est con_cis Nul ne peut en dé_mor_dre
 A mes a_mis, Il est précis Il est con_cis Nul ne peut en dé_mor_dre

S. guer - re guerre aux maris guerre aux maris guerre aux maris

E. guer - re guerre aux maris guerre aux maris guerre aux maris

Sc. guer - re guerre aux maris guerre aux maris guerre aux maris

A. guer - re guerre aux maris guerre aux maris guerre aux maris

S. d'E. Sc. guer - re guerre aux maris aux ma - ris Le mot d'ordre est pri -

A. guer - re guerre aux maris aux ma - ris Le mot d'ordre est or -

plus vite

S. - ris Guerre aux ma - ris guer - re, guer - re, guerre aux ma - ris Guerre aux ma -

Sc. - ris Guerre aux maris guer - re, guer - re, guerre aux ma - ris Guerre aux ma

A. - ris Guerre aux maris guer - re, guer - re, guerre aux ma - ris Guerre aux ma

plus vite

S. - ris guerre aux ma - ris Guer - re guer - re guerre aux ma -

F. - ris guerre aux ma - ris Guer - re guer - re guerre aux ma -

S. - ris guerre aux ma - ris Guer - re guer - re guerre aux ma -

A. - ris guerre aux ma - ris Guer - re guer - re guerre aux ma -

S. - ris Guer - re guer - re aux ma - ris!

F. - ris Guer - re guer - re aux ma - ris!

S. - ris Guer - re guer - re aux ma - ris!

A. - ris Guer - re guer - re aux ma - ris!

ff

ENSEMBLE DE LA PRÉSENTATION

CHŒUR ET FINAL.

Moderato

MARJOLAINE
AVELINE

SOPRANI (travestis)

FRIEHEL

PALAMÈDE
PETERSCHOP

SCHAERBECK
D'ESCOUBLAC

ANNIBAL

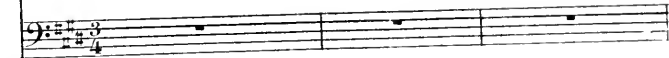

Le BOURGMESTRE

2 ÉCHEVINS

Soprani

Ténors

Basses

PIANO

te pré-sen - te Quelques uns de mes bons a - mis Qu'au - jourd'hui contre mon at -

- ten - te Un doux hasard a ré - u - nis Il faut veiller ma chère A

ce qu'ils aient i - ci bon re - pas bon - ne chère, Bon - ne chambre et bon lit

f Bon re - pas, bon re - pas, bonne chère *p* *rall* Bon - ne chambre et bon

f Bon re - pas, bon re - pas, bonne chère *p* Bon - ne chambre et bon

f Bon re - pas, bon re - pas, bonne chère *p* Bon - ne chambre et bon

f Bon re - pas, bon re - pas, bonne chère *p* *rall* Bon - ne chambre et bon

a tempo

MARJ.

Mon_

lit

lit

PAL. (présentant Annibal)

Monsieur de l'Estra pa - de

lit

lit

Elle est affr...

a tempo

leggiero

p

-sieur je suis vo_tre ser - van - te

-lan - te

Et moi de tout mon cœur je

3

3

3

4

4

8

suis a - vec respect votre humble ser - vi - teur

MARJ.

Messieurs je vous sa -

PAL. (même jeu)

Schaerbeck et d'Esconblac

SCH. d'ES.

Madame la Ba - ron - ne

M

- lu - e

P

Monsieur Robert Monsieur Petrus

U

Ah! que vous ê - tes bon - ne

M Qu'ils soient les bien ve -

P Messieurs Christophe et Karl

M *p e staccato.*
- nus qu'ils soient les bien ve - nus L'a_ven_ture_est sur_pre -

S *p*
L'a_ven_ture est

F *p*
L'a_ven_ture est

P *p*
L'a_ven_ture est

S *p*
L'a_ven_ture est

poco sf *p* *staccato.*

M *- nante* Ces gens là qui les con-

V *a - mu - san - te* On m'in - vi - te

F *sur - pre - nan - te* Et mon bon - heur

P *a - mu - san - te* Je l'in - vi - te

D *a - mu - san - te* On m'in - vi - te

A *La - venture est a - mu - sante*

M *- nait* Leur tournure est a - ga -

V *c'est par - fait* oui Sa femme est vraiment char -

F *est com - plet* oui A sa femme il me pré -

P *c'est par - fait* oui Mais dès de - main je m'en

D *c'est par - fait* oui Sa femme est vrai - ment char -

A *Il m'in - vi - te c'est par - fait* Sa femme est vrai - ment char -

M
S
F
P
S
D
A

- çan-te a-ga-çan-te Et leur air fat me dé- plaît Leur tournure est a-ga-
 - man-te ra-vis-san-te Et du premier coup me plaît Sa femme est vraiment char-
 - sen-te C'est un rê-ve c'est un rê-ve que j'ai fait A sa femme il me pré-
 - van-te je m'en van-te Il se-ra moins sa-tis-fait Mais dès demain je m'en
 - man-te ra-vis-san-te Et du premier coup me plaît Sa femme est vraiment char-
 - man-te ra-vis-san-te Quel jo-li pa-ri j'ai fait Sa femme est vraiment char-

M
S
F
P
S
D
A

- çan-te a-ga-çan-te Et leur air fat me dé- plaît L'a-ven-ture est sur-pre-
 - man-te ra-vis-san-te Et du premier coup me plaît L'a-ven-ture est a-mu-
 - sen-te C'est un rê-ve c'est un rê-ve que j'ai fait L'a-ven-ture est sur-pre-
 - van-te je m'en van-te il se-ra moins sa-tis-fait L'a-ven-ture est a-mu-
 - man-te ra-vis-san-te Et du premier coup me plaît L'a-ven-ture est a-mu-
 - man-te ra-vis-san-te Quel jo-li pa-ri j'ai fait L'a-ven-ture est a-mu-

M
_nan_te Ces gens là qui les con - mît Leur tournure est a - ga -
S
_san_te On m'in_vi - te c'est par - fait Sa femme est vraiment char -
F
_nan_te Et mon bon - heur est com - plet A sa femme il me pré -
P
_san_te Je l'in_vi - te c'est par - fait Mais des de - main je m'en
T
_san_te On m'in_vi - te c'est par - fait Sa femme est vraiment char -
A
_san_te Il m'in_vi - te c'est par - fait Sa femme est vraiment char -

M
_gan_te a - ga_gan_te Et leur air fut me dé - plaît La_ven_ture est sur_pre -
S
_man_te ra_vis_san_te Et du premier coup me plaît La_ven_ture est a - mu -
F
_sen_te C'est un rê_ve c'est un rê_ve que j'ai fait La_ven_ture est sur_pre -
P
van_te je m'en van_te Il se re - mous sa - tis - fait La_ven_ture est a - mu -
T
_man_te ra_vis_san_te Et du premier coup me plaît La_ven_ture est a - mu -
A
_man_te ra_vis_san_te Quel jo - li pa - ri j'ai fait La_ven_ture est a - mu -

M
 - nan - te Ces gens là qui les con - naît Leur tournure est a - ga -
 Z
 - san - te On m'in - vi - te c'est par - fait Sa femme est vraiment char -
 F
 - nan - te Et mon bon - heur est com - plet A sa femme il me pré -
 P
 - san - te Je l'in - vi - te c'est par - fait Mais des de main je m'en
 D
 - san - te On m'in - vi - te c'est par - fait Sa femme est vraiment char -
 A
 - san - te Il m'in - vi - te c'est par - fait Sa femme est vraiment char -

M
 - can - te a - ga - can - te Et leur air fat me dé - plaît
 Z
 - mante ra - vis - san - te Et du premier coup me plaît
 F
 - sen - te C'est un rê - ve c'est un rê - ve que j'ai fait
 P
 van - te je m'en vante Il se - ra moins sa - tis - fait
 D
 - mante ra - vis - san - te Et du premier coup me plaît
 A
 - mante ra - vis - san - te Quel jo - li pa - ri j'ai fait La ven - ture est a - mu -

M
 Leur tournure est a - ga - can - te

F
 L'a - ven - ture est a - mu - san - te

P
 L'a - ven - ture est sur - pre - nan - te

M
 L'a - ven - ture est a - mu - san - te

A
 - sante Il m'in - vi - te c'est par - fait Sa femme est vraiment char -

M
 Leur tournure est a - ga - can - te Et leur air fat me dé -

F
 Sa femme est vraiment charman - te On m'in - vi - te c'est par -

P
 A sa femme il me pré - sen - te C'est un ré - ve que j'ai

M
 Mais dès demain je m'en van - te Il se - ra moins sa - tis -

M
 Sa femme est vraiment charman - te On m'in - vi - te c'est par -

A
 - mante Ah quel beau pa - ri j'ai fait Il m'in - vi - te c'est par -

cres *f*

M. plait Oui oui leur air — fat — me dé — plait!

cres *f*

S. fait Oui on m'invi — te — c'est par — fait!

cres *f*

F. fait Oui c'est un rê — ve — que j'ai fait!

cres *f*

P. fait Oui je l'invi — te c'est par — fait par — fait!

cres *f*

D. fait Oui on m'invi — te c'est par — fait par — fait!

cres *f*

A. fait Oui il m'invi — te — c'est par — fait!

ff

MARJ.

FRICK.

Frickel i —

Et bien et moi je crois que l'on m'on bli — e

p

M
ci que signi - fi - e Près de moi le voici

F

En

M
Ah! comme il est gen - til

F
- fin je suis près d'el - le Mon Dieu comme elle est

M
Il sait si bien charmer Que je n'o - se par -

F
bel - le Si doux est son sou - ri - re

M *ler* Ah mon Dieu si j'al - lais l'ai -

F Que je ne sais que di - re Si

M -mer Ah si j'al - lais l'ai -

F Je pou - vais me faire ai - mer me faire ai -

M -mer L'a_ven_ture est surpre_nante

T L'a_ven_ture est a_mu_san_te

F -mer Si Je pou -

P L'a_ven_ture est a_mu_san_te

S L'a_ven_ture est a_mu_san_te

A L'a_ven_ture est a_mu_

Ces gens là qui les con-nait

On m'in-vi-te c'est par-fait oui

Je l'in-vi-te c'est par-fait oui

On m'in-vi-te c'est par-fait oui

sante Il m'invi-te c'est par-

Leur tournure est a-ga-cau-te a-ga-cau-te Et leur air fat me dé-

Sa femme est vraiment char-man-te ra-vis-san-te Et du premier coup me

mer A sa femme il me pré-sen-te C'est un rê-ve c'est un rê-ve que j'ai

Mais des de-main je m'en van-te je m'en van-te Il se-ra moins sa-tis-

Sa femme est vraiment char-man-te ra-vis-san-te Et du premier coup me

-fait Sa femme est vraiment char-man-te ra-vis-san-te Quel jo-li pa-ri j'ai

M
S
F
P
S
D
A

plait Leur tournure est a - ga - can - te A - ga - can - te et leur air fat me de
plait Sa femme est vraiment char - man - te Ra - vis - san - te et du premier coup me
fait A sa femme il me pré - sen - te C'est un rê - ve c'est un rê - ve que j'ai
fait Mais des de main je n'en - van - te Je m'en van - te il se - ra moins sa - tis -
plait Sa femme est vraiment char - man - te Ra - vis - san - te et du premier coup me
fait Sa femme est vraiment char - man - te Ra - vis - san - te quel jo - li pa - ri j'ai

M
S
F
P
S
D
A

plait L'a - ven - ture est sur - pre - nan - te C'est gens là qui les con -
plait L'a - ven - ture est a - mu - san - te On min - vi - te c'est par -
fait L'a - ven - ture est sur - pre - nan - te Et mon bon - heur est com -
fait L'a - ven - ture est a - mu - san - te Je l'in - vi - te c'est par -
plait L'a - ven - ture est a - mu - san - te On min - vi - te c'est par -
fait L'a - ven - ture est a - mu - san - te Il min - vi - te c'est par -

Mait Leur tournure est a - ga - çan - te A - ga - çan - te et leur air fat me dé -
 fait Sa femme est vraiment char - man - te Ra - vis - san - te et du premier coup me
 plet A sa femme il me pré - sen - te C'est un rê - ve c'est un rê - ve que j'ai
 fait Mais dès de - main je m'en - van - te Je m'en - van - te il se - ra moins sa - tis -
 fait Sa femme est vraiment char - man - te Ra - vis - san - te et du premier coup me
 fait Sa femme est vraiment char - man - te Ra - vis - san - te quel jo - li pa - ri j'ai

Mait plaît La - ven - ture est sur - pre - nan - te C'est gens là qui les con -
 plaît La - ven - ture est a - mu - san - te On m'in - vi - te c'est par -
 fait La - ven - ture est sur - pre - nan - te Et mon bon - heur est com -
 fait La - ven - ture est a - mu - san - te Je l'in - vi - te c'est par -
 plaît La - ven - ture est a - mu - san - te On m'in - vi - te c'est par -
 fait La - ven - ture est a - mu - san - te Il m'in - vi - te c'est par -

M
 S
 F
 P
 S
 D
 A

fait Leur tournure est a - ga - çan - te A - ga - çan - te et leur air fat me dé -
 fait Sa femme est vraiment char - man - te Ra - vissan - te et du premier coup me
 plait A sa femme il me pré - sen - te C'est un rê - ve c'est un rê - ve que j'ai
 fait Mais dès de - main je me - van - te Je m'en - van - te il se - ramoin - sa - tis -
 fait Sa femme est vraiment char - man - te Ra - vissan - te et du premier coup me
 fait Sa femme est vraiment char - man - te Ra - vissan - te quel jo - li pa - ri j'ai

M
 S
 F
 P
 S
 D
 A

plait Leur tour - nure est a - ga - çan -
 plait L'a - ven - ture est a - mu - sa -
 fait L'a - ven - ture est a - mu - san -
 fait L'a - ven - ture est a - mu - san -
 plait L'a - ven - ture est a - mu - san -
 fait L'a - ven - ture est a - mu - san - te Il m'in - vi - te c'est par

M
te Leur tour_nure est a_ga_çan -

F
te Sa femme est vraiment charman -

V
te A sa femme il me pre_sen -

A
te Mais dès de_main je m'en_van -

A
te Sa femme est vraiment charman -

fait Sa femme est vraiment char_mante Ah quel beau pa_ri j'ai

M
te Et leur air fat me dé_plait Oui

F
te On m'in_vi_te c'est par_fait Oui

V
te C'est un rê_ve que j'ai fait Oui

V
te Il se_ra moins sa_tis_fait Oui

V
te On m'in_vi_te c'est par_fait Oui

A
fait Il m'in_vi_te c'est par_fait Oui

M
cresc
 Oui leur air fat — me dé — plaît

S
cresc
 On m'invite — c'est par — fait

F
cresc
 C'est un rê — ve — que j'ai fait

P
cresc
 Je l'invite — c'est par fait par — fait

S
cresc
 On m'invite — c'est par fait par — fait

A
cresc
 Il m'invite — c'est par — fait

ff *f*

CHOEUR et FINAL.

ff

Soprani (travesti)

un_e trom_pette un_e trom_pette Que veut di — re cette trom —

STIL. DES.

Que veut di — re cette trom —

p *cresc*

M Que l'on va pro-cla-mer le grand prix de ver-tu

-pette Un

F Un

P Que l'on va pro-cla-mer le grand prix de ver-tu Le

S -pette Un

A Un

- do - scm

S prix de ver-tu Un prix de ver-tu

F prix de ver-tu Un prix de ver-tu

P prix de ver-tu Le prix de ver-tu

S prix de ver-tu Un prix de ver-tu

A prix de ver-tu Un prix de ver-tu

- pro - f

Sop. *f*

Ten. *f* Ac - cou - rons tous dé - pè - chons

Bas. *f* Ac - cou - rons tous dé - pè - chons

Ac - cou - rons tous dé - pè - chons

scmpre f

nous Cet - te mu - si - que sym - pho - ni - que

nous Cet - te mu - si - que sym - pho - ni - que

nous Cet - te mu - si - que sym - pho - ni - que

Bien clai - re - ment a tous in - dique Qu'en - fin voi -

Bien clai - re - ment a tous in - dique Qu'en - fin voi -

Bien clai - re - ment a tous in - dique Qu'en - fin voi -

_la l'ins - tant ve - nu Ou l'on va pro - cla - mer le grand prix de ver -
 _la l'ins - tant ve - nu Ou l'on va pro - cla - mer le grand prix de ver -
 _la l'ins - tant ve - nu Ou l'on va pro - cla - mer le grand prix de ver -

tu Voi - la l'instant ve - nu voi - ci l'instant ve - nu Ou l'on
 tu Voi - la l'instant ve - nu voi - ci l'instant ve - nu Ou l'on
 tu Voi - la l'instant ve - nu voi - ci l'instant ve - nu Ou l'on

va pro - cla - mer le grand prix de ver - tu
 va pro - cla - mer le grand prix de ver - tu
 va pro - cla - mer le grand prix de ver - tu

Le BOUR.

Mes_ da_ mes et messieurs jé ré_ cla_ me si_ len_ ce

Si_

p

Je com_

_ len_ _ ce si_ len_ _ ce

si_ len_ _ ce

si_ len_ _ ce

p

Récit ad lib.

- men - ce Le jury consul - té à lu - na - ni - mi - té Sur un

nom s'est fi - xé sans poi - ne La Mar - jo -
 Le quel? le quel?
 Le quel? le quel?
 Le quel? le quel?

All.
 Le quel? le quel?
 All.
 p

- lai - ne
 La Mar - jo - lai - ne La Mar - jo - lai -
 La Mar - jo - lai - ne La Mar - jo - lai -
 La Mar - jo - lai - ne La Mar - jo - lai -

La Mar - jo - lai - ne La Mar - jo - lai -
 f
 3

MAR.

Ô ciel! en_cor moi!

ERIC.

Marjo_lai_ _ne!

PALA.

ANNI.

Ma_femme_ôdoux_é_moi Ce_la commence

ne

ne

ne

AVEL.

Tais_toi_pa_pa_tais

PETER (c. Aveline)

Tu_vois_bien_jamais_toi

Au

mal très_mal_ma_foi

A

toi
Le BOURG.

Maintenant Echevins apportez la mé-dail - le

poco rall.

ff

Les 2 ECHEVINS.

f 1^o tempo

Voi-ci la mé - dail - le C'est un vrai so -

1^o tempo

p

f

-leil Elle est de gran - de tail - le Et de plus en ver-meil

f

Voi-ci la mé -

f

Voi-ci la mé -

f

Voi-ci la mé -

rall.

-dail_Le C'est un vrai so_leil Elle est de gran_de tail_ le Et de plus en ver_

-dail_Le C'est un vrai so_leil Elle est de gran_de tail_ le Et de plus en ver_

-dail_Le C'est un vrai so_leil Elle est de gran_de tail_ le Et de plus en ver_

PALAMEDE

Tu l'entends elle a la mé_daille

SCHA. DESC.

Tu l'entends elle a la mé_

_meil!

_meil!

_meil!

p

Et ton pa - ri mon pauvre a -
 daï - le
 Je l'en - tends elle a - la mé - daï - le

- mi Main - tenant que veux tu qu'il vaille?
 Main - tenant que veux tu qu'il

Al - lons al - lons re - non - ces - y Re - non - ces -
 vail - le? Al - lons al - lons re - non - ces -
 Ja -

P

S

D

A

-y

-y

b

_ mais Et je veux — je te ju — re Pousser jusqu'au bout l'a_ven_

P

A

Tu perdras

b

_ tu — re Car je ga_gne_rai C'est ce que tu ver_

P

A

Tu perdras

Tu perdras

tu perdras

_ ras C'est ce que tu ver_ ras Je ga_gnerai je ga_gne_

-ven_ - do

mf

poco piu mod^o.

tu perdras Tu perdras tu perdras

tu perdras Tu perdras tu perdras

_rai Je ga-gnerai je ga-gne-rai

Elle à la mé_

Elle à la mé_

Elle à la mé_

poco piu mod^o.

marcato.

_dail - le Elle à la mé - dail - le Elle à la mé -

_dail - le Elle a la mé - dail - le Elle à la mé -

_dail - le Elle à la mé - dail - le Elle à la mé -

rall

ff elle a la mé - daille elle a la mé - dail - le Ah!

ff elle a la mé -

1^o Tempo

ff *rall*

- dail - le C'est un vrai so - leil Elle est de gran - de tail - le et de plus enver -

- dail - le C'est un vrai so - leil Elle est de gran - de tail - le et de plus enver -

- dail - le C'est un vrai so - leil Elle est de gran - de tail - le et de plus enver -

- meil Voi - ci la mé - dail - le C'est un vrai so - leil Elle est de gran - de

- meil Voi - ci la mé - dail - le C'est un vrai so - leil Elle est de gran - de

- meil Voi - ci la mé - dail - le C'est un vrai so - leil Elle est de gran - de

Plus vite

tail - le et de plus en ver - meil El - le a la mé - dail - le el - le a la mé -
 tail - le et de plus en ver - meil El - le a la mé - dail - le el - le a la mé -
 tail - le et de plus en ver - meil El - le a la mé - dail - le el - le a la mé -

Plus vite

- dail - le el - le a la mé - dail - - le!
 - dail - le el - le a la mé - dail - - le!
 - dail - le el - le a la mé - dail - - le!

1^o Tempo

ff 1^o Tempo

Fin du 1^{er} Acte

ACTE II

ENTR' ACTE.

Allegro

PIANO

ff

dolce

p

110

Fifth system of a piano score. The right hand features a melodic line with slurs, and the left hand provides a steady accompaniment.

N°10

CHOEUR

(dans la coulisse)

Maestoso

Ténors .

Mes - sie - urs le gai fes - tin Et comme il est ex - quis ton

Basses .

Mes - sie - urs le gai fes - tin Et comme il est ex - quis ton

PIANO.

vin — Vrai Dieu la mai - son est fort bon - ne et ton di - ner est mer - veil - leux Le

vin — Vrai Dieu la mai - son est fort bon - ne et ton di - ner est mer - veil - leux Le

grand Lu - cul - lus en per - son - ne En ve - ri - té n'eut pas fait mieux !

grand Lu - cul - lus en per - son - ne En ve - ri - té n'eut pas fait mieux !

poco rall

N° II
DUO (*)

Allegretto

AVELINE

FRICKEL

PIANO

mf

Al - lons ve - nez ça la fil -

A

F

C'est en

- let - te

Que l'on vous e - xamine un peu

A

vain qu'il est maLhon - ne - te Je saurai bien je saurai bien ca - cher mon

STP

(*) Ce Duo est supprimé au théâtre de la Renaissance.

A

jeu

E - xa - mi - nez tout a - vo - tre ai - se

A

F

l'im - so - lent ah! tant il que je suis ni -

Pas trop mal

A

- ai - se Pour souf - frir un tel compli - ment Mais la vrai -

A

- ment mais la vrai - ment je ne peux pas fai - re au - tre -

The fourth system concludes the page with a vocal line and piano accompaniment. The piano accompaniment features a dense texture of chords and moving lines in both hands.

A  - ment

F  La pauvre en_fant la pauvre en_fant je la sub_

A  Un peu animé
A_vec lui soy_ons char_man - te Il

F  -juge ab - so - lu - ment La re - cet_te est ex_cel - len - te Et
Un peu animé
leggiere

A  fau - dra bien qu'il y soit pris à la fin qu'il y soit pris à la

F  le moy - en me ré_us_sit as sez bien me ré_us_sit as_siz

A
fin Ta-chons d'è - tre se - dai - san - te et oui dà oui

F
bien cet - te pu - ti - te est char - man - te et oui dà oui

A
dà nous ver_rons qui l'em_por - te - ra Nous ver_rons qui l'em_por - te -

F
dà on i - rait loin com_me ce - la On i - rait loin com_me ce -

ra oui dà oui dà on ver - ra bien on ver - ra qui l'em - por - te -

la oui dà oui dà on i - rait loin on i - rait loin com_me ce

A
-ra oui da oui da nous ver-ront bien nous ver-

F
la oui da oui da on i-rai loin on i-

A
-rons qui Fem-por-te-ra.

F
-rait loin com-me ce-la.

1^o Tempo.

1^o Tempo.

AVELINE

Allons monsieur le dif-fi-ci-le Re-gar-dez moi ce pe-tit

A
bras Non c'est pei-ne i-nu - ti - le Il ne ce-de-ra

F
Mon Dieu je ne dis pas

A
pas il ne ce-de-ra pas Et cet-te tail-le et ce cor-

F
ben!

animando e cresc

Al
- sa - ge Ces deux grands yeux ces grands yeux

F
oui! dam!

A
bleus Ah! le sou - va - ge

F
cer - tai - ne - ment... elle en ra - ge elle en

f

A
Ah te - nez c'est trop ir - ri - tant. Mal - gré vo - tre sou -

F
ra - - - ge

p

A
- ri - re Vous se - riez en - cor bien con - tent Quoi - que vous puis - siez

A
di - re Quoi - que vous puis - siez di - re Si Pon vou - lait

Recit

A

bien vous au - to - ri - ser Vous au - to - ri - ser à prendre un bai -

p

a tempo

A

- ser

F

a tempo un baiser je ne veux pas le re - fu - ser Al - lons al -

pp

(il l'embrasse)

F

- lons ten - dez moi vo - tre jou - e Vous le voy -

A

poco rit Ah l'in - so - lent qu'il est char -

F

- ez je me dé - vou - e

sùitez

A
_mant al_lons al_lons l'au_tre jour a pré_sent

F
non pas vrai_

A
comment

F
_ment non pas vrai_ment C'est bien as_ssez pour le mo_

1^o Tempo.

A
Pourtant j'é_tais sé_dui_san_te et le moy_en ré_us_

F
_ment! La re_cette est ex_cel_lem_ente mais le moy_en me ré_

2^o Tempo.

p legg

A. *s* - sissait as - sez bien Ré - us - sissait as - sez bien, A - vec

F. *us* - sit par trop bien Me ré - us - sit par trop bien, La pe -

A. lui j'è tais char - man - te Et puis voi - là hélas qu'il

F. - tite est trop char - man - te Mais hal - te là, c'est bien as -

A. faut s'ar - rê - ter là, Hé - las il faut s'ar - rê - ter là, voi - là voi -

F. - sez comme ce - là, C'est bien as - sez comme ce - là, mais hal - te

lâ Qu'il faut dé - jà qu'il faut dé - jà s'ar - rè - ter là Voi - là voi -
là, Res - tous en là, C'est bien as - sez com - me ce - là Mais hal - te

sf

lâ Qu'il faut dé - jà qu'il faut dé - jà s'ar -
là Res - tous en là c'est bien as - sez com -

sf

re - ter là.
- me ce - là.

sf

N° 12

MORCEAU D'ENSEMBLE
ET CHANSON DE MAGUELONNE.

Maestoso.

MARJOLAINE.

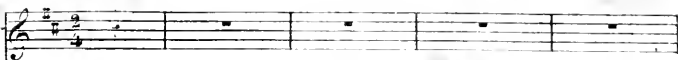

PALAMÉDE.

DESCOUBLAC.

SCHAEERBECK.

ANNIBAL.

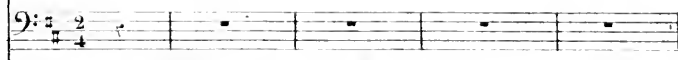

Soprani.

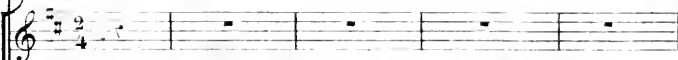

Ténors.

Bassus.

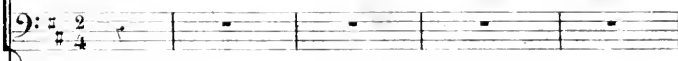

Maestoso.

PIANO.

D'ESC:

SCHAER:

ANN:

ff

Ah! com -

Ah! com -

Ah! com -

Ah! com -

Ah! com -

Ah! com -

tr

rall.

a tempo.

sempre ff

-pè-re, le gai fes-tin Et comme il est ex-quis ton vin, Vrai -

D'ESC: et SCHAER: col Tenors.

-pè-re, le gai fes-tin Et comme il est ex-quis ton vin, Vrai -

ANN: col Basses.

-pè-re, le gai fes-tin Et comme il est ex-quis ton vin, Vrai -

-ment la maison est fort bonne Et ton dî - ner est merveil - leux Le
 -ment la maison est fort bonne Et ton dî - ner est merveil - leux Le
 -ment la maison est fort bonne Et ton dî - ner est merveil - leux Le

grand Lucullus en personne En vé - ri - té n'eut pas fait mieux
 grand Lucullus en personne En vé - ri - té n'eut pas fait mieux
 grand Lucullus en personne En vé - ri - té n'eut pas fait mieux

ANNIBAL.

Il faut que l'on te compli - men - tel Ta peti - te fête est char-

DESC.

C'est le mien.

man - te, N'est-ce pas votre a - vis Mes bons a - mis?

Est-ce le vôtre? C'est notre avis à l'un et à l'autre.

Est-ce le vôtre? C'est notre avis à l'un et à l'autre.

PALAM.

Allons, al -

lons, verre en main mes a - mis, Et tant pis oui tant pis tant pis pour qui sera

p

gris!

f Allons, al_lons verre en main mes a_mis, Et tant pis oui tant

Allons, al_lons verre en main mes a_mis, Et tant pis oui tant

f Allons, al_lons verre en main mes a_mis, Et tant pis oui tant

ANNIBAL.

p

Un instant, un ins_tant boire est fort bon sans

p pis tant pis pour qui sera gris!

p pis tant pis pour qui sera gris!

p pis tant pis pour qui sera gris!

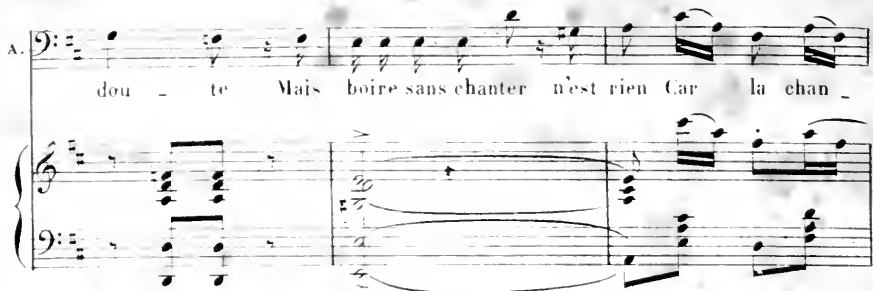
A.  *ad lib.*

dou - te Mais boire sans chanter n'est rien Car la chan -

A.  *mf* *suivez.*

- son tou - jours a - joute Une ivres - se de plus à l'ivres - se du

A.  *rall.* *tr* *ff* *suivez.*

vin Une ivres - se de plus à l'ivres - se du vin.

MARJ.

 *fp* *suivez.*

Récit Une chan -

A. Permettez donc ma - dame que de vous je ré - clame Une chanson.

M. *f*

- son?

f Il a rai - son U - ne chan - son U - ne chan - son u - ne chan -

f Il a rai - son U - ne chan - son U - ne chan - son u - ne chan -

f Il a rai - son U - ne chan - son U - ne chan - son u - ne chan -

CHANSON DE LA MAGUELONNE.

- son.

- son.

- son.

f *All. non troppo.*

f

MARJ.

1^{er} COUPLET.

Magu'lonne al-

sempre staccato.

- lant à la fou- tai- ne Si sol si ré la sol fa mi, C'e- tait le-

soir En chantant traversait la plaine Si sol si

C'était le soir

C'était le soir

C'était le soir

C'était le soir

C'était le soir

C'était le soir

C'était le soir

poco marcato

ré la sol fa mi, Il faisait noir ————— Voilà qu'son pied

PAL: D'ESC: SCHAER col Tenors.

Il faisait noir

ANN: col Basses.

Il faisait noir

Il faisait noir

poco marcato.

rencontre une pier-re Si sol si la fa la sol mi fa, Mag'lonne eut

peur ————— La pauvre enfant tomba par terre résiré

Mag'lonne eut peur —————

Mag'lonne eut peur —————

Mag'lonne eut peur —————

poco marcato.

v. do la do si sol la, C'est un malheur — C'était le

C'est un malheur

C'est un malheur

C'est un malheur

poco marcato.

v. soir Il fai_sait noir Magn'homme eut peur, C'est un mal -

v. -heur. ré fa ré do mi do si ré si la do la sol si sol

mf

pp C'é - tait le soir Il

pp C'é - tait le soir Il

pp C'é - tait le soir Il

léger.

v.

fai - sait noir Magu' - lonne eut

fai - sait noir Magu' - lonne eut

fai - sait noir Magu' - lonne eut

fai - sait noir Magu' - lonne eut

v.

la do la sol si sol fa la ré fai mi la ré.

peur C'est un mal - heur.

peur C'est un mal - heur.

peur C'est un mal - heur.

MARJ:

2^e COUPLET.

Par là pas -

sempre staccato.

- sait par a - ven - tu - re, Si sol si ré la sol fa mi C'é-tait le

soir _____ Un garçon de bonne tournure, Si sol si

C'é-tait le soir _____

C'é-tait le soir _____

C'é-tait le soir _____

poco marcato.

v.

ré la sol fa mi, Il faisait noir ————— Vite il ac-

Il faisait noir —————

Il faisait noir —————

Il faisait noir —————

poco marcato.

vi.

-cou-rut auprès del-le, Si sol si la fa la sol mi fa, Magu'lonne eut

vii.

peur ————— Il était jeune elle était belle, Ré si ré

Magu'lonne eut peur —————

Magu'lonne eut peur —————

Magu'lonne eut peur —————

poco marcato.

v. do la do si sol la, C'est un mal - heur _____

C'est un mal -

C'est un mal -

C'est un mal -

poco marcato.

v. C'était le soir il faisait noir Magu'lonne eut peur C'est un mal -

-heur _____

-heur _____

-heur _____

p

M

leur ré fa ré do mi do si ré si la do la sol si sol

pp

C'est - tait le soir II

pp

C'est - tait le soir II

pp

C'est - tait le soir II

léger

pp

M

fa mi fa sol la si do ré mi fa ré fa ré do mi do si ré si

fa - sait noir - Magu - loue - ent

pp

fa - sait noir - Magu - loue - ent

pp

fa - sait noir - Magu - loue - ent

pp

fa - sait noir - Magu - loue - ent

pp

f

la do la sol si sol fa la ré fa mi la ré.
 peur C'est un mal - heur.
 peur C'est un mal - heur.
 peur C'est un mal - heur.

N^o 12^{bis}
MUSIQUE DE SCÈNE.

1^o. Tempo. *léger*

PIANO.

pp *sempre staccato*

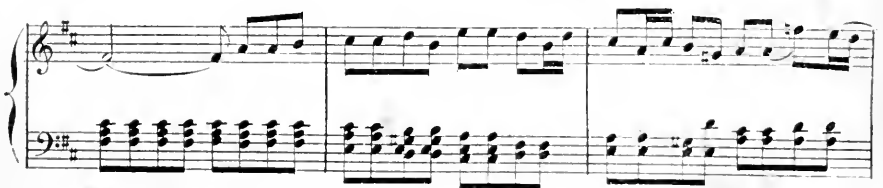

Second system of a piano score. The right hand continues the melodic line. The left hand accompaniment is marked with the instruction *leggiero.* and *sempre pp*. The system concludes with a double bar line and a repeat sign.

Third system of a piano score. The right hand continues the melodic line. The left hand accompaniment continues with chords and moving lines. The system concludes with a double bar line and a repeat sign.

Fourth system of a piano score. The right hand continues the melodic line. The left hand accompaniment continues with chords and moving lines. The system concludes with a double bar line and a repeat sign.

Fifth system of a piano score. The right hand continues the melodic line. The left hand accompaniment continues with chords and moving lines. The system concludes with a double bar line and a repeat sign.

Sixth system of a piano score. The right hand continues the melodic line. The left hand accompaniment continues with chords and moving lines. The system concludes with a double bar line and a repeat sign.

N.º 15.

DUO DE LA DÉCLARATION.

All.^o agitato.

MARJOLAINE

Monsieur, Monsieur, je vous en

ANNIBAL

All.^o agitato.

PIANO

pri - e, Ah! ne me par - lez pas ain - si!

Eh quoi, vrai-

- ment que si - gni - fi - e? Pourquoi se trou - ble-t-elle ain -

M

A

f Ah! je vous en sup- pli *p* e

- si? Ma- da - me. Ma- da -

MARCA.

pp - me Ah! je vous en sup- pli - e Monsieur monsieur ah! ne me parlez pas ain -

rall.

pp

suivrez

Moderato

pp si! *dolce.* Votre voix

Moderato *poco rall.* *a tempo.*

p *pp*

M

p si douce et si ten - dre Hélas me charme malgré moi, D'où vient que

pressez. *rail.* *a tempo.*

M
je ne puis l'en-ten-dre Sans é-prou-ver je ne sais quoi? De moi bien

animé.

M
sur, vous al-lez ri-re Mais tous mes sens en sont trou-

animé.
p

M
-blés Et je ne sais plus que vous di-re Lors-

rall. *a tempo.*

M
- que vous me par-lez.

ANNIBAL *animato*

dolce. *animato*

Eh quoi, vraiment j'ai su vous

M Je ne l'ai pas dit! je ne l'ai pas dit!

A plai - re? Vous le pen - sez ce - la suf -

M Je ne l'ai pas dit!

A - fit. Pourtant la cho - se est as - sez

M Je ne l'ai pas dit, je ne l'ai pas dit, Non, non, non,

A clai - re, Vous le pen - sez ce - la suf -

cresc.

M *rapide* *ad lib.*

non, non, non, non, non, non, non, non, non, non, Monsieur je n'ai rien

A

-fil.

f *pp*

M

dit!

f *p*

sf *sf*

1^o Tempo

M

rall. 1^o Tempo

Monsieur, Monsieur, je vous en

M

pri - e, Ne me re - gar - dez pas ain - si.

ANN.

Eh quoi, vrai -

A

- ment, que si - gni - fi - e? Cette fois j'ai donc ré - us -

M

f Ah! je vous en sup - pli - e

A

- si? Ma da - me, Mada -

M *rall.*
 Ah! je vous en sup- pli - e Monsieur Monsieur ne me regardez pas ain -
 A - me!

pp *stacc.*

M *Moderato*
 - si.

Moderato *poco rall.*
p

M *dolce.*
 Vos yeux sont deux ray- ons de flam - me Qui me pé -
 A *a tempo.*
pp

M
 - nè - trent jus- qu'au cœur, Et je sens s'a - gi - ter mon

M
 à - me Sous ce re - gard fier et vain - queur Par quelle

M
 for - ce qui m'en - chan - te Mes yeux sont - ils in - ti - mi -

M
 - dès D'où vient que je suis si trem - blan - te Quand

M
rall. vous me re - gar - dez? *a tempo.*
 ANN. *animato*

dolce Di - tes le - douc - j'ai pu vous

animato

M Je ne l'ai pas dit! je ne l'ai pas dit!

A plai - re. Vous le pen - sez ce - la suf -

M Je ne l'ai pas dit!

A - fit. *cresc.* Pourtant la cho - se est as - sez

M Je ne l'ai pas dit, je ne l'ai pas dit, Non, non, non,

A clai - re. Vous le pen - sez ce - la suf -

rapide

M
non ————— non, non, non, non, non, non, non, non, non, non. Monsieur je n'ai rien
V
dit.

M
a tempo vivo.
V
f *pp*

M
dit, je n'ai rien dit, Je n'ai rien
V
Vous l'a_vez dit, ce_la sur_lit,
a tempo vivo.

M
dit je n'ai rien dit je n'ai rien dit. Non, je n'ai rien dit!
V
Vous l'a_vez dit vous l'a_vez dit. Oui. vous l'a_vez dit!

M
dit je n'ai rien dit je n'ai rien dit. Non, je n'ai rien dit!
V
Vous l'a_vez dit vous l'a_vez dit. Oui. vous l'a_vez dit!

M
dit je n'ai rien dit je n'ai rien dit. Non, je n'ai rien dit!
V
Vous l'a_vez dit vous l'a_vez dit. Oui. vous l'a_vez dit!

N^o 14.

LE COUVRE-FEU.

Moderato.

MARJOLAINE.

Soprani.

Ténors.

Basses.

PIANO

Moderato. *pp*

cloche.

pp
Voi - ci l'heu - re du couvre-feu, Il est nuit

pp
Voi - ci l'heu - re du couvre-feu, Il est nuit

pp
Voi - ci l'heu - re du couvre-feu, Il est nuit

close Et sous le grand ciel bleu Tout se re - po -

close Et sous le grand ciel bleu Tout se re - po -

close Et sous le grand ciel bleu Tout se re - po - se, se te - po -

MARCE.

Mes -

- se. Il faut nous dire a - dieu -

- se, Il faut nous dire a - dieu -

- se, Il faut nous dire a - dieu -

dire il faut nous dire a -

M

- siens - je vous sou - hai - te Les rê - ves les plus doux - La

M. 

garde est très bien fai - te, Sans crainte endormez-

M. 

vous, La garde est très bien fai - te, Sans crainte endormez-vous.

La garde est très bien

pp 

fai - te, *pp* Voi - ci l'heu - re du cou_vre-

Sans crainte endormons-nous, *pp* Voi - ci l'heu - re du cou_vre-

feu, Il est nuit close Et sous le grand ciel
 feu, Il est nuit close Et sous le grand ciel
 feu, Il est nuit close Et sous le grand ciel

bleu Tout se re - po -
 bleu Tout se re - po -
 bleu Tout se re - po - se, re - po -

- se, Il faut nous - dire il faut nous dire a -
 - se, Il faut nous - dire a -
 - se, Il faut nous - dire a -

_ dieu — Voi — ci l'heu — re du cou — vre —
 _ dieu — Voi — ci l'heu — re du cou — vre —
 _ dieu — Voi — ci l'heu — re du cou — vre —

pp

feu, Voi — ci l'heu — re du cou — vre —
 feu, Voi — ci l'heu — re du cou — vre —
 feu, Voi — ci l'heu — re du cou — vre —

sempre dim.

M.G.

feu
 feu
 feu

ppp

Ped

TRIO DU DESHABILÉ.

Andantino.

MARIOLAINI

MILINI.

ANNAL.

PIANO.

Andantino.

*pp**pp**tr**tr*

MARI.

MIL.

Je sens se fermer ma pau-

Pour moi bien loin de ma pau-

sempre pp

M. piè - re C'est le som - meil qui m'en - va - hit, Va

A. piè - re Pour toujours le sommeil à fui Et

M. ma gen - til - le cham - bri - è - re J'ai hâ - te de me mettre au

A. pendant cet - te nuit en - tiè - re Hé - las je vais penser à

M. lit, Va ma gen - til - le cham - bri - è - re J'ai hâ - te

A. lui, Oui pendant cet - te nuit en - tiè - re Hé - las je

M.
de - me mettre au lit Je sens se fermer ma pau -

A.
vais pen - ser à lui Pour moi bien loin de ma pau -

M.
-pie - re C'est le som - meil qui m'èn - va - hit

A.
-pie - re Pour toujours le sommeil a fini

rall. *a tempo.*

a tempo.

rall.

sempre pp

MARJ.

Allons, al - lons chère Aveline al -

M.
-lons, Et sans plus tar - der pro - cè - dons Au soin de ma toi -

M.

AVEL.

let - te.

Voilà mada - me je suis prête.

M.D.

M.G.

ANN.

pp staccato.

p

Dans ma caisse il fait noir Je manque un peu d'espa - ce Et je

poco marcato.

An.

legato.

ne puis rien voir De tout ce qui se passe En ce pe - tit bou -

MARJ.

AVEL.

Comment les trouves -

Nous al - lons coif - fer vos che - veux.

An.

pp

pp

pp

doir

M.
tu? sois franche je le veux.

An.
Très fins et très soyeux.

An.
Très fins et très soy-

An.
eux Je n'ai ja - mais rien vu de mieux je n'ai jamais rien vu de

MARJ.
Mais vois sur - tout et j'en suis fiè - re Vois ma

An.
mieux.

M.
chè - re comme ils sont longs. Pour sur, pour sur, si nous les dé - rou -

M. *lons, ils tou - che - ront presque par ter - re.*

M. *Hein!*

AVEL.

ANN. *(le couvercle se referme.)* *Quoi! rien!*

Ah!

ff *pp*

MARJ. *(Parlé ad lib.)*

Pourtant il me semblait que j'avais enten - du..

AVEL. *(Parlé ad lib.)*

Mada - me se trom -

pp *f*

Allegro i. Tempo.

MARJ.

v. *-pait.* Allons, al -

f. Tempo. pp

v. -lons, reprenons repre - nous, Et sans plus tar - der ter - mi -

v. - nous les soins de ma toi - let - te.

And. Ce sont vos mû - les que j'apprê - te.

ANN.

staccato.

v. Dans ma caisse il fait noir Et je

p

poco marcato.

An.

man - que d'es - pa - ce Pourtant je tiens à voir Un peu

AFL.

An.

ce qui se passe En ce pe - tit bou - doir

legato.

pp

Voi -

MARR.

An.

Dis moi trouves-tu pas que mon pied est très

-ci vos mu - les de sa - tin.

AVEL.

M. fin? Madame il est très fin.

ANX.

Je crois bien je crois bien je tiendrais les deux dans ma

MAJ.

An. Mais c'est as - sez de ba - var -

main je tiendrais les deux dans ma main.

M. - da - ge Et de dor - mir c'est le mo - ment Pour pas - ser

M. ce peignoir - si blanc Bien vite enle - vons mon - cor -

M. *-sa - ge. Hein!*

AVEL.

ANN. (le couvercle se referme) *Quoi!*

Ab!

ff

M. (Parlé ad lib.)

Pour - tant il me semblaît que j'avais enten -

Av. rien!

pp

M. *1: Tempo.*

-du. Je sens se fermer ma pau -

(Parlé ad lib.)

Av. Ma - da - me se trompait, Pour moi bien loin de ma pau -

1: Tempo. pp

sf

M.
-piè - re C'est le som - meil qui m'en - va - hit, Va ma gentil - le chambri -

V.
-piè - re Pour toujours le sommeil a fui, Et pendant cette nuit en -

M.
- è - re J'ai hâ - te de me mettre au lit, Va ma gen -

A.
- tiè - re Hé - las je vais penser à lui, Oui pen - dant
ANN. *staccato.*

El - le va

M.
fil - le cham - bri - è - re J'ai hâ - te de me mettre au

V.
cet - te nuit en - tiè - re Hé - las je vais penser à

An.
fermer fermer sa pau - piè - re C'est le sommeil le sommeil qui l'en - va -

M. lit. Je sens se fermer ma pau - piè - re C'est le som -

Av. lui. Pour moi bien loin de ma pau - piè - re Pour toujours

An. -hit. Bientôt cet - te beauté si chè - re Oui bientôt

M. -meil qui m'enva - hit

Av. le sommeil a fui

An. va se mettre au lit

rall. e dim.

N° 16.

COUPLETS DE LA VENGEANCE.

All^o poco agitato.

MARJOLAIN.

FRICKEL.

PIANO.

f

MARJ.

1^{er} COUPLET.

Un ma_ri sembla_ble mé_ri_ - te

p

vi.

Que l'on n'ait pas pitié de lui. Aussi je veux me venger

M

vi - te Et si c'est pos_sible aujour - d'hui

M

Oui, mais voi_là, ce qu'on i_gno_re Cau_se toujours

M

rall. un pen deffroi *ad lib.* Point ne me *a tempo.* suis ven_gée en

suivez. *dolce.* *p*

M

co - re.

FRIC.

Oh! quant à ça comptez sur moi

f

F

Comptez sur moi comptez sur moi! a tempo.

2^e COUplet.

L'époux qui vous fit cette of-

F

- fen - se Doit à ja-mais s'en re-pen - tir,

F

Il faut cher-cher u-ne ven-gean - ce Dont il puis-se se sou-ve -

F

nir... Moi pour ma part j'en connais n _ ne

F

Une excel.len.te sur ma foi Mais il vous gar _ de

rall. *ad lib.* *a tempo.*

surez. *dolce.* *p*

MARJ.

Ça m'est é_gal,

F

_rait ran - cu - - ne

M

comptez sur moi, Ça m'est é_gal comptez sur moi!

N^o 17.

COUPLETS DE L'INVRAISEMBLANCE.

Moderato.

ANNÉAL.

Moderato.

PIANO.

A 1^{er} COUPLET. A l'heure où s'eni-mis-sent trem-blants Les a-mou-reux dans

A le mys-tè-re, Dans vo-tre cham-bre soli-tai-re Nous voi-ci

A com-me deux a-mants. Nous som-mes seuls, vous, a-do-

A

- ra - ble, Moi, pas trop mal con - ve - nez - en Et

A

vous pré - ten - dez ce - pen - dant Que vous ne fû - tes pas cou - pa -

poco più f

A

- ble? Je le veux bien, mais en - tre nous, Voy - ons, voy -

p

A

- ons je m'en rapporte à vous, En - tre nous En - tre nous, C'est jo - li -

rall. *a tempo.*

rall.

A

- ment invraisembla - ble.

a tempo.

suivrez.

mf

A

2^e COUPLET.

Vous a - vez un de ces ma - ris Qui comptent trop peu

A

pour leur fem - me. Or, me voi - ci vers vous ma - da - me Dans son fau -

A

- teuil, Dans ses ha - bits, Com - ment à moins d'être le dia - ble Si

A

vous ne l'a - vriez pas vou - lu, Com - ment ma - dame au - rais - je

poco più f'

A

pu Ob - te - nir un bon - heur sem - bla - ble? Vous vous tai -

A

- sez, mais en - tre nous, Voy - ons, voy - ons je m'en rapporte à

p

A

vous, En - tre nous En - tre nous c'est jo - li - ment in - vraisembla -

rall. *a tempo.*

rall. *suivez.*

A

- ble.

a tempo.

mf

SCÈNE ET COUPLETS DU RIRE.

All.^o vivo.

MARJOLAINE.

FRICKEL.

PALAMÉDE.

ANNIBAL.

Soprani.

Ténors.

Basses.

All.^o vivo.

PIANO.

*p e cresc.**molto cresc.*

ff Ciel *p* quel spectacle impré-

Ciel *p* quel spectacle impré-

Ciel *p* quel spectacle impré-

ff *p*

-vu Qui l'eut dit? qui l'eut crû? Chez cel - le que tant on re-

-vu Qui l'eut dit? qui l'eut crû? Chez cel - le que tant on re-

-vu Qui l'eut dit? qui l'eut crû? Chez cel - le que tant on re-

f *f* *f*

- nom - me Qui trou - vons - nous la nuit? un

- nom - me Qui trou - vons - nous la nuit? un

- nom - me Qui trou - vons - nous la nuit? un.

p *f* *f*

hom - me un hom - me un hom - me! un
 hom - me un hom - me un hom - me! un
 hom - me un hom - me un hom - me! un

pp

f *ff*

All^o mod^o SCÈNE.

hom - me! un hom - me!
 hom - me! un hom - me!
 hom - me! un hom - me!

Allegro mod^o

pp *f*

PAL.
 Mon - sieur comment ê - tes - vous chez ma fem - me?
 ANN.
 Com.

p *mf*

MARI

(vivement)

Non, non,
clair - cir l'his - toi - re. Fant - il que j'ou - vre cette ar - moi -

non!
Eh! bien?
re?

Eh! bien? eh!
Eh! bien? eh!
Eh! bien? eh!

MARJ.

O ciel!

bien? Elle ne ré-pond rien!

bien? Elle ne ré-pond rien!

bien? Elle ne ré-pond rien!

ff *p*

ANN.

Eh bien voy-ons que vous en sem-ble?

Nai - je pas - ga - gné - mon pa - ri?

mf

MARI.

Mon Dieu, mon

PAL.
Je tremble Je tremble J'ai per-

A
J'ai gagné mon pa-ri J'ai ga-

Il a ga-gné sans con-tre-dit Il a ga-

Il a ga-gné sans con-tre-dit Il a ga-

Il a ga-gné sans con-tre-dit Il a ga-

M
Dieu, tout est fi-ni!

P
-du mon pa-ri!

A
-gné mon pa-ri!

-gné, ga-gné son pa-ri!

-gné, ga-gné son pa-ri!

-gné, ga-gné son pa-ri!

PAL.

ad lib.

C'est bien, sei - gneur, vous è - tes maitre i -

MARJ.

a tempo.

Non, - ci. Tout mon bien est à vous je vous è de la pla - ce. *a tempo.*

non, ne fai - tes pas ce - ci. Non

ANN.

Ah! sa - pris - ti, ah! sa - pris - ti!

non, ne fai - tes pas ce - ci.

Mais je ne l'en - tends pas ain - si, Res -

-tez de grâce Et gardez votre bien, Ce pa-ri

léger.

MARI. Gar-

PAL. J'ai per-du, je paie-rai, Non

là n'engage à rien n'en-ge-ge à rien,

M non je ne garde-rai rien, Non non je ne garde-rai rien.

P De-grà-ce De-grà-ce

A

f

avec rage. All^o non troppo.

P. rien rien rien rien!

empire f *p*

PALAMÉDE.

A vous mes bois et mes prai - ri - es et mes châteaux et mes é -

P. - tangs. Et mes moulins, mes ber - ge -

f A vous ses bois et ses é - tangs

f A vous ses bois et ses é - tangs

f A vous ses bois et ses é - tangs

P. *ri - es Mes- chevaux et mes chiens courants,*

Ses che_vaux et ses chiens cou_

Ses che_vaux et ses chiens cou_

Ses che_vaux et ses chiens cou_

f

P. *À vous mon or, Mon o - pu - len - ce,*

- rants

- rants

- rants

p

marcato

P.

et n'i - ma - gi - nez pas sur - tout Que je conserve un peu d'ai -

P.

- san - - - ce, J'ai perdu tout vous aurez tout vous aurez

P.

tout vous au - rez tout vous au - rez

il au - ra tout il au - ra tout

il au - ra tout il au - ra tout

il au - ra tout il au - ra tout

tout ,
p
 Ah! le pauvre homme, il don-ne tout .
p
 Ah! le pauvre homme, il don-ne tout .
p
 Ah! le pauvre homme il don-ne

Pour peu qu'il ail - le jus - qu'au bout Il ne garde - ra rien du
 Pour peu qu'il ail - le jus - qu'au bout Il ne garde - ra rien du
 tout. Pour peu qu'il ail - le jus - qu'au bout Il ne garde - ra rien du
mf

tout Il donne tout il don_ ne tout tout tout tout tout tout tout tout tout
 tout Il donne tout il don_ ne tout tout tout tout tout tout tout tout tout tout tout
 tout Il don ne tout il don_ ne tout tout tout tout tout tout tout tout tout tout tout

P.

Je donne tout je donne tout
 tout *f* Il don_ ne tout il don_ ne
 tout *f* Il don_ ne tout il don_ ne
 tout *f* Il don_ ne tout il don_ ne

p

je donne tout tout, tout, tout,
tout il don-ne tout tout, tout, tout,
tout il don-ne tout tout, tout, tout,
tout il don-ne tout tout, tout, tout,

p

tout!
tout!
tout!
tout!

p *f*

PALAMÈDE.

Il faut que je vous a - ban - don - ne Tous les habits que j'ai sur

p

moi. Par - ce qu'ils ne sont plus à

ANN.

Vos habits, et pourquoi?

p

moi A vous à vous ce jo - li couvre-

sostenuto.

sfz

té - te. Vous le met - trez les jours de

sfz

P. *f* - te, A vous en - cor - ce pourpoint de ve -

P. - lours Que j'es_pérais por - ter - - - - - toujours.

A vous son
A vous son
A vous son

Marziale. *f*
A vous - en -

pour - point de ve - lours
pour - point de ve - lours
pour - point de ve - lours

Marziale. *f*

P. *cor ces fi nes la mes Ma vieille é-*

P. *- pée et mon poi gnard, A*

f
Et son poignard

f
Et son poignard

f
Et son poignard

P. *vous mon gilet de brocard, A vous!*

ANN.

mf

Ar_ré_

P. *à vous!* *à vous!*

A. *- tez!* *ar_ré - tez!* *ar_ré -*

P. *à vous!*

A. *- tez!* *ar_ré - tez!* *il ya des da - -*

a tempo.

A. *- mes il ya des da - - mes!*

pp
Il ya des da - - mes!

mf
Pour peu qu'il ail - le jus-qu'au
Pour peu qu'il ail - le jus-qu'au
Pour peu qu'il ail - le jus-qu'au

bout Il ne gar-de - ra rien du tout Il ô - te tout il ô - te

bout Il ne gar-de - ra rien du tout Il ô - te tout il ô - te

bout Il ne gar-de - ra rien du tout Il ô - te tout il ô - te

PAL.

f J'ô-te-rai tout

tout tout tout tout tout tout tout tout tout tout tout , *f* il ô - te

tout tout tout tout tout tout tout tout tout tout tout , *f* il ô - te

tout tout tout tout tout tout tout tout tout tout tout , *f* il ô - te

p.

jè-te-rai tout, jè-te-rai tout,

tout, il ô-te tout il ô-te

tout, il ô-te tout il ô-te

tout, il ô-te tout il ô-te

p.

tout, tout, tout, tout!

tout, tout, tout, tout, tout!

tout, tout, tout, tout, tout!

tout, tout, tout, tout, tout!

f

ANN.

Maintenant je puis sans danger Laisser sortir le petit horlo.

p

PAL.

J'ai perdu mon pa - ri, je l'ai perdu Ma -

A

- ger.

fp

marcato.

P.

- da - me Et ce-la grâce à qui? grâce à vous femme in -

MARZ.

Moderato.

Mon cœur n'est point em - Par une telle offen - se Et

P.

- fa - me!

f

p

Moderato.

M.
pour tou-te dé-fen-se J'in-vo-que ma ver-tu.

Oh! oh! oh!

Oh! oh! oh!

Oh! oh! oh!

PAL.
Tant d'au-

oh! sa ver-tu oh! oh! oh! oh! sa ver-tu!

oh! sa ver-tu oh! oh! oh! oh! sa ver-tu!

oh! sa ver-tu oh! oh! oh! oh! sa ver-tu!

P.

- da - ce me dépas - se Et je vous chas - -

FRIG. All^o

P.

O ciel! qu'ai-je enten - du! Quoi, tout le monde l'aban - se!

All^o

F.

- don - ne, Par ses lar - mes n'est é - mu, Pour la dé -

F.

- fendre il n'est per - son - ne? Moi! moi je réponds de sa ver -

- tu.
 Oh! oh! oh! oh! sa ver - tu oh! oh! oh! oh! sa ver -
 Oh! oh! oh! oh! sa ver - tu oh! oh! oh! oh! sa ver -
 Oh! oh! oh! oh! sa ver - tu oh! oh! oh! oh! sa ver -

MARI. Récit.
 Ah! c'est trop
 Moi je répons de sa ver - tu
 PAL. *cresc.*
 ANN. *cresc.*
 Il o - se parler de ver - tu
cresc.
 - tu Il o - se parler de ver - tu
cresc.
 - tu Il o - se parler de ver - tu
cresc.
 - tu Il o - se parler de ver - tu

M fort, il est trop bê-te, Eh bien, je relè-ve la tète *Molto allegro.*

(rire)
-te! Ah! ah! ah! ah!

Più lento.

Allegro. **COUPLETS DU RIRE.**

M Ah! vraiment mon pauvre ma - ri Pour vous j'é-tais trop bon -

Allegro.

M - ne Mais cet-te fois c'est bien fi - ni Et je vous a - ban - don

rall.

M - ne Ah! ah! ah! mon pauvre ma - ri, res - tez i - ci com - me ce -

suivrez.

a tempo.

M - ci Ah! mon pauvre ma - ri n, i, ni c'est fi - ni, Ah! mon pauvre ma -

a tempo.

M - ri n, i, ni c'est fi - ni!

f: p

ET COUPLET.

M Vous é - tiez laid, vous é - tiez sot, Et moi pauvre inno -

M

- cen - te Au moindre signe, au moindre mot,

M

J'étais o - bé - lis - san - te, Tout ce - la sur un seul soup -

pp

M

- çon - Vous l'oubli - ez, soit! à votre ai - se, C'est ma

M

fau - - te j'étais ni - ai - se, Je vous sais gré de la le -

rall.

a tempo.

II

- con. Ah! ah! ah! ah! ah! ah! ah! ah! ah! vraiment mon pauvre ma -

ri Pour vous j'é-tais trop bon - ne. Mais cet-te fois c'est bien fi -

ni Et je vous a-ban-don - ne. Ah! ah! ah! mon pauvre ma -

ri, Res-tez i-ci com-me ce-ci Ah! mon pau-vre ma -

rall. *a tempo.*

suit. *a tempo.*

ri - N, i, ni c'est fi - ni, Ah! mon pau - vre ma -

2^e COUPLÉ

M
- ri - N, i, ni c'est fi - ni! Vous me chassez,

M
mon cher é - poux, Non pas, moi je vous quit - te.

M
Il n'est plus rien rien entre nous, Diei je pars bien

M
- vi - te, Mais a - vant de vous dire a - dieu Laissez - moi

v

voir vo - - tre tour - nu - re, J'ai tant pleu - ré — je vous as -

v

rall. *a tempo.*
- su - re Que j'ai be - soïn de ri - re un peu Ah! ah! ah! ah!

v

ah! ah! ah! ah! ah! ah! ah! ah! Vraiment mon pau - vre ma -

p
Pau - vre ma -

p
Pau - vre ma -

p
Pau - vre ma -

M

- ri Pour vous j'é-tais trop bon - ne Mais cet-te fois c'est bien fi -

- ri Ah! ah! ah! ah! pau - vre ma -

- ri Ah! ah! ah! ah! pau - vre ma -

- ri Ah! ah! ah! ah! pau - vre ma -

M

- ni, Et je vous a - ban - don - ne, Ah! ah! ah! mon pauvre ma -

- ri ah! ah! ah! ah!

- ri ah! ah! ah! ah!

- ri ah! ah! ah! ah!

rall. *a tempo.*

ri, Res-tez i-ci com-me ce-ci Ah! mon pau_vre ma-

suez. *a tempo.*

ri — N, i, ni c'est fi ni — Ah! mon pau_vre ma — ri — N, i, ni c'est fi —

cresc.

Pau_vre ma — ri ah! ah! ah! ah! pauvre mari pauvre ma —

cresc.

Pau_vre ma — ri ah! ah! ah! ah! pauvre mari pauvre ma —

cresc.

Pau_vre ma — ri ah! ah! ah! ah! pauvre mari pauvre ma —

cresc.

Più animato.

ni

ri Ah! ah! ah! ah! ah! ah! ah! ah! ah! ah! ah! ah! pau_vre ma —

ff *f*

ri Ah! ah! ah! ah! ah! ah! ah! ah! ah! ah! ah! ah! pau_vre ma —

ff *f*

ri Ah! ah! ah! ah! ah! ah! ah! ah! ah! ah! ah! ah! pau_vre ma —

ff *f*

Più animato.

ri, Ah! ah! ah! ah! ah! ah! ah! ah! ah! ah! ah! ah! ah! pauvre ma -

ri Ah! ah! ah! ah! ah! ah! ah! ah! ah! ah! ah! ah! ah! (Rires)

ri! Ah! ah! ah! ah! ah! ah! ah! ah! ah! ah! ah! ah! ah! (Rires)

ri! Ah! ah! ah! ah! ah! ah! ah! ah! ah! ah! ah! ah! ah! (Rires)

The fourth system shows the piano accompaniment for the vocal lines above. It continues the complex rhythmic pattern from the previous system.

ENTR'ACTE.

Allegro moderato.

PIANO

Più lento

Moderato.

Allegro.

Enchaînez.

INTRODUCTION
CHŒUR DES JEUNES GENS
COUPLETS DU PRINTEMPS.

All. non troppo.

ANNIBAL.

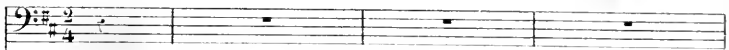

Petrus, Christian.

SOPRANI
(Travestis)

Karl, Franz.

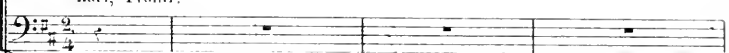

Soprani.

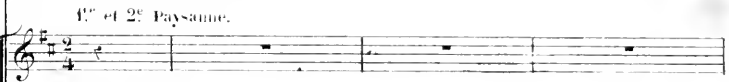

Ténors.

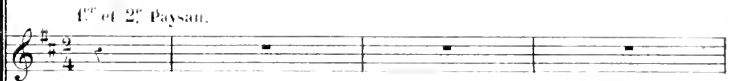

Basses.

All.^o non troppo.

PIANO.

Soprani *mf*
 Le nouveau proprié - tai-re Que
 Tenors *mf*
 Le nouveau proprié - tai-re Que
 Basses *mf*
 Le nouveau proprié - tai-re Que

Vocal introduction for Soprano, Tenor, and Bass. Each part begins with a rest followed by the first line of the lyrics. Dynamics are marked *mf*.

Fon attend i - ci Va bien fai-re notre af-fai-re S'il a comme l'on
 Fon attend i - ci Va bien fai-re notre af-fai-re S'il a comme l'on
 Fon attend i - ci Va bien fai-re notre af-fai-re S'il a comme l'on

Fourth system of vocal and piano accompaniment. It includes the vocal lines for Soprano, Tenor, and Bass, and the piano accompaniment. The lyrics are repeated for each voice part.

dit Tin tin tin la poche pleine Tin tin tin la bonne au bain Tin tin
 dit Tin tin tin la poche pleine Tin tin tin la bonne au bain Tin tin
 dit Tin tin tin la poche pleine Tin tin tin la bonne au bain Tin tin

p

tin la poche pleine Et le cœur sur la main Tin tin tin la poche
 tin la poche pleine Et le cœur sur la main Tin tin tin la poche
 tin la poche pleine Et le cœur sur la main Tin tin tin la poche

f

pleine Tin tin tin la bonne au bain Tin tin tin la poche pleine Et le cœur
 pleine Tin tin tin la bonne au bain Tin tin tin la poche pleine Et le cœur
 pleine Tin tin tin la bonne au bain Tin tin tin la poche pleine Et le cœur

sur la main

1^{er} paysan.
Là-bas le voilà qui s'a-

sur la main

mf

- van - ce,

2^e paysan.
Comme il marche avec é - lé - gan - ce

mf

1^{er} paysanne.
Il est a - vec tous ses a - mis,

2^e paysanne.
Qu'ils sont char-

mf

- mants, qu'ils sont bien mis! *f* Qu'ils sont char - mants qu'ils
f Qu'ils sont char - mants qu'ils
f Qu'ils sont char - mants qu'ils

Même mouy!
 sont bien mis.
 sont bien mis.
 sont bien mis.

Même mouy!
f

CHŒUR DES JEUNES GENS.

PETRUS, CHRISTIAN.

CHRISTO, ROBERT.

KARL, FRANTZ.

f O - hé o - hé les ca - ma - ra - des Ah! qu'il est
f O - hé o - hé les ca - ma - ra - des Ah! qu'il est
f O - hé o - hé les ca - ma - ra - des Ah! qu'il est
*mf*³

P
C
U
F

charmant ce pa - ys Pour les joy - en - ses es - ca - pa - des Mes a - mis

charmant ce pa - ys Pour les joy - en - ses es - ca - pa - des Mes a - mis

charmant ce pa - ys Pour les joy - en - ses es - ca - pa - des Mes a - mis

B

P
C
U
F

c'est un pa - ra - dis Ah! le jo - li pa - ys C'est un vrai pa - ra -

c'est un pa - ra - dis Ah! le jo - li pa - ys C'est un vrai pa - ra -

c'est un pa - ra - dis Ah! le jo - li pa - ys C'est un vrai pa - ra -

B

P
C
U
F

- dis C'est un vrai pa - ra - dis, Mes a - mis ah! le charmant pa -

- dis C'est un vrai pa - ra - dis, Mes a - mis ah! le charmant pa -

- dis C'est un vrai pa - ra - dis, Mes a - mis ah! le charmant pa -

P
C
K

- ys C'est un vrai pa-ra - dis C'est un vrai pa-ra - dis, mes a - mis.

PETRES

Nous y cueil-le - rons les Heu - ret - tes Dans les tail - lis et dans les

bois.

CHRISTOPHE

Jusqu'en ses pro - fondes re - trait - les Nous mettrons le cert aux a -

- bois
 KARL.
 En même temps que les fil - let - tes Les fil - lettes au doux - mi -

p

- nois En même temps que les - fil - let - tes Nous mettrons

PET. CHRIST.
 O - hé o - hé o - hé o -
 CHRISTO. KARL.
 O - hé o - hé o - hé o -
 KARL. FRANTZ.
 le - cerf aux - a - bois. O - hé hé o - hé o -

f

P
G
C
R
K
F

f _hé o_hé o_hé les ca_ma_ra_des Comme il est charmant le pa_ys Pour les joy_

f _hé o_hé o_hé les ca_ma_ra_des Comme il est charmant le pa_ys Pour les joy_

f _hé o_hé o_hé les ca_ma_ra_des Comme il est charmant le pa_ys Pour les joy_

f Qu'ils sont gen - tils Qu'ils sont bien mis Ah!

f Qu'ils sont gen - tils Qu'ils sont bien mis Ah!

f Qu'ils sont gen - tils Qu'ils sont bien mis Ah!

8

P
G
C
R
K
F

_eu_ses es - ca - pa_des Mes amis c'est un pa - ra - dis Ah! le jo - li pa -

_eu_ses es - ca - pa_des Mes amis c'est un pa - ra - dis Ah! le jo - li pa -

_eu_ses es - ca - pa_des Mes amis c'est un pa - ra - dis Ah! le jo - li pa -

quel bon - heur pour le pa - ys Ah! qu'ils sont donc gen -

quel bon - heur pour le pa - ys

quel bon - heur pour le pa - ys

est un vrai pa - ra - dis c'est un vrai pa - ra - dis mes a -
 ys C'est un vrai pa - ra - dis c'est un vrai pa - ra - dis mes a -
 est un vrai pa - ra - dis c'est un vrai pa - ra - dis mes a -
 Ah! qu'ils sont donc bien mis Ah! qu'ils sont donc bien mis mes a -
 Ah! qu'ils sont donc bien mis Ah! qu'ils sont donc bien mis mes a -
 Ah! qu'ils sont donc bien mis mes a -

- mis Ah! le jo - li pa - ys C'est un vrai pa - ra -
 - mis Ah! le jo - li pa - ys C'est un vrai pa - ra -
 - mis Ah! le jo - li pa - ys C'est un vrai pa - ra -
 - mis Ah! qu'ils sont donc gen - tils Ah! qu'ils sont donc bien
 - mis Ah! qu'ils sont donc bien
 - mis

P
C
K
F

- dis C'est un vrai pa - ra - dis mes a - mis!

- dis C'est un vrai pa - ra - dis mes a - mis!

- dis C'est un vrai pa - ra - dis mes a - mis!

mis Ah! qu'ils sont donc bien mis mes a - mis!

mis Ah! qu'ils sont donc bien mis mes a - mis!

Ah! qu'ils sont donc bien mis mes a - mis!

ff

COUPLETS DU PRINTEMPS.

Più moderato

ANNIBAL.

1^{er} COUPLET.

A_vril ra_mène les beaux jours — Les li_

- las les feuil_les nou_ vel_ les Et joy_en_ sement les a_

- moars Au_ so_ leil ré_ chauffent leurs ai_

_ les ré_ chauffent leurs ai_ — les — Mes

A

bons a_mis c'est le mo - ment _____ Où l'amant dit à sa com -

p

A

- pa - gne: Mi_gnonne allons-nous en _____ Mi-gnonne allons-nous

A

en - faire un p'tit tour - à la cam - pague faire un p'tit

leger

leger

pp

A

tour - à la cam - pague Mignonne allons-nous en - Mignonne allons-nous

en faire un petit tour à la campagne. (1)

2^e COUP!

Dans notre séduisant métier. Il faut

a - von - er qu'on se rouille. Et le plus fin contre-ban-

- dier. Sans le vouloir revient bredouil - le revient bre-

(1) Au Théâtre tous chantent le Refrain.

A

- douil - le - De peur d'un pareil ac - ci -

A

- dent *dolce* Moi, quand la fa - ti - gue me ga - gne de me *dolce*

A

dis vite allons-nous en al - lons-nous en al - lons nous en... Faire un p'tit *léger*

léger

pp

A

tour - à la cam - pa - gne Faire un p'tit tour - à la cam -

A

- pa - gne Je me dis vite al lons-nous en Je me dis vite al -

A

- lons-nous en faire un p'tit tour à la campa - gne TOUS.
Vive W. Annibal!

Moderato. ANN.

Vil_la - geois calmez ce dé - li - re Et qu'on je sois très flat -

Moderato.

A

- té Je sais ce que cri_er veut di - re, Voilà pour boire à ma sau -

cu do

A

- té Chut! chut!
ff *mf*
 Viv? Monsieur An_ni - bal! Viv? Monsieur An_ni -
ff *mf*
 Viv? Monsieur An_ni - bal! Viv? Monsieur An_ni -
ff *mf*
 Viv? Monsieur An_ni - bal! Viv? Monsieur An_ni -

tr *tr*
ff *mf*

A

Chut! chut!
 - bal! Viv? Monsieur Anni - bal!
 - bal! Viv? Monsieur Anni - bal!
 - bal! Viv? Monsieur Anni - bal!

pp
pp
pp
pp

Le nou-veau proprié-tai-re Est pour nous un a-

Le nou-veau proprié-tai-re Est pour nous un a-

Le nou-veau proprié-tai-re Est pour nous un a-

- ni Il fe-ra bien notre af-fai-re A-yant comme l'on dit Tin tin

- ni Il fe-ra bien notre af-fai-re A-yant comme l'on dit Tin tin

- ni Il fe-ra bien notre af-fai-re A-yant comme l'on dit Tin tin

tin la poche pleine Tin tin tin la bonne au-baine Tin tin tin la poche

tin la poche pleine Tin tin tin la bonne au-baine Tin tin tin la poche

tin la poche pleine Tin tin tin la bonne au-baine Tin tin tin la poche

pleine et le cœur sur la main

pleine et le cœur sur la main

pleine et le cœur sur la main

pp

ppp

ENSEMBLE DU SIGNALEMENT.

All^o non troppo.

PALAMÈDE

C'est mon li_vret, mon livret de con_

SOPRANI
(travestis)

SCHÆRBECK

D'ESCOUBLAC

PETERSCHOP

ANNIBAL

All^o non troppo.

PIANO

- dui_te, De bon_nes mœurs et de mo_ra_lité Dé - li - vré

Pa
par l'an - to - ri - té Et qui cons - ta - te mon mé - ri -

Pa
- te.
Soprani.
ANNIBAL.
Ce n'est pas lui.

Ce n'est pas lui.

S
Ce n'est pas lui, ce n'est pas lui, ce n'est pas
S
Ce n'est pas lui, ce n'est pas
D
Ce n'est pas lui, ce n'est pas
Ve
Ce n'est pas lui, ce n'est pas
A
Ça me sau - ve d'un bel en - ami, ce n'est pas

Si vous voulez je vais vous li - re .

lui.

lui.

lui.

lui.

lui.

non non, non, non!

Lisez cela nous fe - ra - ri - re .

Lisez cela nous fe - ra - ri - re .

Récit.

Bu - reau de pla - ce - ment nu - mé - ro dix Pla - ce du Men -

surtout p

a tempo.

Récit.

B
S
Sc
D
Pe
A

-piss. Si_gna_ le_ ment du ti_ tu_

Pas_ sez! pas_ sez!

pas_ sez! pas_ sez!

pas_ sez! pas_ sez!

pas_ sez! pas_ sez!

pas_ sez! pas_ sez!

a tempo. pas_ sez! pas_ sez!

f *ritard.*

Même mouv!

Pa
S
Sc
D
Pe
A

- lai_ re :

li_ sez, li_ sez, li_ sez!

li_ sez, li_ sez, li_ sez!

li_ sez, li_ sez, li_ sez!

li_ sez, li_ sez, li_ sez!

li_ sez, li_ sez, li_ sez!

a tempo

f *ff* *p*

Même mouv!

Front or-di-nai-re, Nez é-cra-sé,

leggero

Teint or-di-nai-re, Men-ton ra-sé,

Bouche ex-tra-or-di-nai-re,

Bouche ex-tra-or-di-nai-re

Bouche ex-tra-or-di-nai-re

Bouche ex-tra-or-di-nai-re

Bouche ex-tra-or-di-nai-re

Bouche ex-tra-or-di-nai-re

S *p* C'est lui, c'est lui, c'est lui, c'est lui, oui, c'est bien *f*

Sc *p* C'est lui, c'est lui, c'est lui, c'est lui, oui, c'est bien *f*

D *p* C'est lui, c'est lui, c'est lui, c'est lui, oui, c'est bien *f*

P. *p* C'est lui, c'est lui, c'est lui, c'est lui, oui, c'est bien *f*

A *p* C'est lui, c'est lui, c'est lui, c'est lui, oui, c'est bien *f*

H. *Air très ma_lin,*

S lui!

Sc lui!

D lui!

P. lui!

A lui!

Pa. *Sou-ri-re lui, Oeil a-zu-rin, Port O-lym-*

Pa. *-pien, Ca-rac-tè-*

f *Ce n'est pas lui, ce n'est pas lui!*

f *Ce n'est pas lui, ce n'est pas lui!*

f *Ce n'est pas lui, ce n'est pas lui!*

f *Ce n'est pas lui, ce n'est pas lui!*

f *Ce n'est pas lui, ce n'est pas lui!*

f *léger* *p*

P *-re très or_dinaire,* Re_gard é_

S ***p** C'est lui, c'est lui, oui, c'est bien lui!*

Sc ***p** C'est lui, c'est lui, oui, c'est bien lui!*

D ***p** C'est lui, c'est lui, oui, c'est bien lui!*

B ***p** C'est lui, c'est lui, oui, c'est bien lui!*

A ***p** C'est lui, c'est lui, oui, c'est bien lui!*

Pa *_teint, es prit mes quin.*

S *c'est lui, c'est lui, oui, c'est bien lui!*

Sc *c'est lui, c'est lui, oui, c'est bien lui!*

D *c'est lui, c'est lui, oui, c'est bien lui!*

B *c'est lui, c'est lui, oui, c'est bien lui!*

A *c'est lui, c'est lui, oui, c'est bien lui!*

P. *Tout le res-te en - fin Tout le res - te or-di - nai*
 S. *C'est lui c'est lui c'est*
 S. *C'est lui c'est lui c'est*
 D. *C'est lui c'est lui c'est*
 P. *C'est lui c'est lui c'est*
 A. *C'est lui c'est lui c'est*
creac
f

P. *- re*
 S. *(se passant le papier)*
 S. *lui, c'est lui, c'est lui, c'est lui. Front or-di - nai - re*
 S. *lui, c'est lui, c'est lui, c'est lui. Nez é - cra -*
 D. *lui, c'est lui, c'est lui, c'est lui. Nez é - cra -*
 P. *lui, c'est lui, c'est lui, c'est lui. Nez é - cra -*
 A. *lui, c'est lui, c'est lui, c'est lui. Nez é - cra -*
leggero
p

Allegro molto.

P.^a   

S. Air très ma - lin, sou - ri - re
 oui c'est bien lui, oui c'est bien lui!
 T.^a oui c'est bien lui, oui c'est bien lui!
 D. oui c'est bien lui, oui c'est bien lui!
 P.^a oui c'est bien lui, oui c'est bien lui!
 A. oui c'est bien lui, ah quel en - nui!
Allegro molto.
f   

P.^a  

fin Regard é - teint, es - prit mes -
 S. Ce n'est pas lui, ce n'est pas lui,
 T.^a Ce n'est pas lui, ce n'est pas lui,
 D. Ce n'est pas lui, ce n'est pas lui,
 P.^a Ce n'est pas lui, ce n'est pas lui,
 A. Ce n'est pas lui, ce n'est pas lui,
ppu, f 

F#

quin,

S

Ça c'est bien lui, ça c'est bien lui c'est lui C'est lui

Sc

Ça c'est bien lui, ça c'est bien lui, c'est lui, c'est

D

Ça c'est bien lui, ça c'est bien lui, c'est lui, c'est

Re

Ça c'est bien lui, ça c'est bien lui, c'est lui, c'est

A

Ça c'est bien lui, ça c'est bien lui, c'est lui, c'est

S

oui c'est bien lui!

Sc

lui, oui c'est bien lui!

D

lui, oui c'est bien lui!

Re

lui, oui c'est bien lui!

A

lui, oui c'est bien lui!

COUPLETS D'AVELINE.

AVELINE

PIANO *mf*

1^{er} COUPLET.

A

Il me gron_dait, il me brus_quait, Il me ren_

A

_dait très mal_hen_ren_se Quand vers lui je ve_nais joy_eu_é se, Aus_si_

tét, il me ren_voy_ait, Plus je pre_nais mon air ai_

A

ma - ble Plus pour lui j'a - vais de dou - ceur, Plus

A

il é - tait dé - sa - gré - a

sanglot

A

ble . Mais c'é - tait en - cor du bon - heur , Mais c'é -

dolce

rall *a tempo*

A

- tait en - cor du bon - heur .

rall *a tempo*

mf

Rac_cou-raîs au bruit de ses

pas, Gom_me vers le so_let qui bril_le, Je suis dit-

-ou as_ssez gen_til_le Mais lui seul ne le voy_ait

pas, Je pleu-raîs, ça le fai_sait ri_re Ce gar_çon

A

là manquait de cœur En - - fin je souffrais le mar -

A

- ty - - re Mais c'é -

dolce

A

- tait en cor du bon - heur mais c'é - tait en cor du bon - heur .

rall

mf

N^o 22.

COUPLETS DES COUCOUS

Allegretto

MARJOLAINI

FRICKEL

Allegretto

PIANO

Cou_cous, cou_cous, cou_cous, cou_cous, nous_en_a_vons, nous en a_

Cou_cous, cou_cous, cou_cous, cou_cous, nous_en_a_vons, nous en a_

M.  vous pour tous les goûts cou - eus, cou_eous, cou - eus, cou_eous,

F.  vous pour tous les goûts cou - eus, cou_eous, cou - eus, cou_eous,

M.  Nous en a - vons nous en a - vons pour tous les goûts C'est la mar_chan - de de cou -

F.  Nous en a - vons nous en a - vons pour tous les goûts C'est la mar_chan - de de cou -

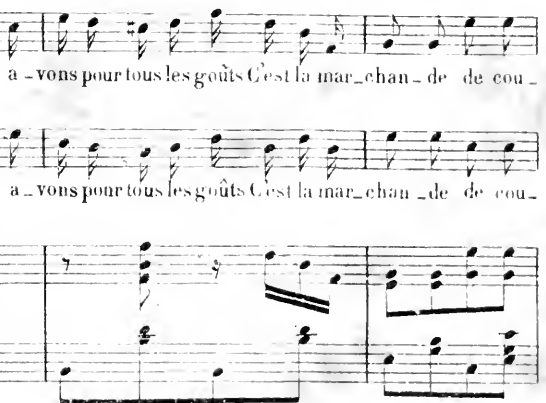

M.  - eus, cou_eous, C'est la marchande de cou - eus.

F.  - eus, cou - eus, C'est la marchande de cou - eus.

FRICKEL.
1^{er} COUPLET.

Ce petit meuble est très u - ti - le, Il est fait en bois fort lé - ger,
léger.

A la campagne et dans la vil - le Il son - ne l'heure du berger.

MARJ.

Son o - rigine est fort an - cien - ne Elle le remonte à... Bar - ra - bas

Car on dit qu'autre - fois Hé - lé - ne En offrit un à Mé - né - las.
rall.

suivez.

p

a.

Cou_cous,cou_cous,cou_

f.

Cou_cous,cou_cous,cou_

cloche.

m.

_cous,cou_cous, Nous en a_vous nous en a_vous pour tous les goûts,cou_

f.

_cous,cou_cous, Nous en a_vous nous en a_vous pour tous les goûts,cou_

crese.

m.

_cous, cou_cous, cou_cous, cou_cous, Nous en a_vous nous en a_

f.

_cous, cou_cous, cou_cous, cou_cous, Nous en a_vous nous en a_

M. *vous pour tous les goûts C'est la marchan - de de cou - cous, cou_cous, C'est*

F. *vous pour tous les goûts C'est la marchan - de de cou - cous, cou_cous, C'est*

M. *là marchande de cou_cous.*

F. *là marchande de cou_cous.* **2^e COUPLET.** *Mais c'est surtout à vous mes - dames*

légèr.

F. *Qu'il peut servir dans bien des cas. Souvent les ma - ris pour leurs femmes*

F. *se montrent négli - gents, hé - las! A - lors à lé poux trop vo - la - ge*

MARJ.

M. *Ce petit meuble à tout moment Rappelle qu'il faut être sage*

M. *rall.*
en lui disant dis-crètement :

suivez. *f*
Cloche.

M. *p*
Cou - cous, coucous, cou - cous, coucous, Nous en avons nous en a -

F. *p*
Cou - cous, coucous, cou - cous, coucous, Nous en avons nous en a -

M. *cresc.*
- vous pour tous les goûts, cou - cous, cou - cous, cou - cous, cou - cous .

F. *cresc.*
- vous pour tous les goûts, cou - cous, cou - cous, cou - cous, cou - cous .

Nous en a_vous nous en a_vous pour tous les goûts C'est la marchan-de de cou -

Pressez.

- cous, cou_cous, C'est la marchan-de de cou - cous, cou_cous, cou -

Pressez.

- cous, cou_cous, cou - cous, cou_cous, cou - cous, cou_cous, cou - cous.

ff

N° 22^{bis}

CHŒUR DE SORTIE.

1^o Tempo.

Soprani.

Ténors.

Basses.

PIANO.

f

f

f

ff

f

Cou_cous,coucous,coucous,coucous,

Cou_cous,coucous,coucous,coucous,

Cou_cous,coucous,coucous,coucous,

1^o Temp.

Nous en avons nous en a_vons pour tous les goûts cou_cous,cou_cous,cou_cous,

Nous en avons nous en a_vons pour tous les goûts cou_cous,cou_cous,cou_cous,

Nous en avons nous en a_vons pour tous les goûts cou_cous,cou_cous,cou_cous,

-cous coucous, Nous en avons nous en a- vons pour tous les goûts nous en a-
 -cous coucous, Nous en avons nous en a- vons pour tous les goûts nous en a-
 -cous coucous, Nous en avons nous en a- vons pour tous les goûts nous en a-

-vons pour tous les goûts, coucous, C'est la marchande de cou-cous.
 -vons pour tous les goûts, coucous, C'est la marchande de cou-cous.
 -vons pour tous les goûts, coucous, C'est la marchande de cou-cous.

ff

8-1

N° 25
COMPLAINTE.

Moderato.

MARJOLAINE.

PIANO.

M.

1^{er} COUPLET.

Ab!plaignez la mi - sè - re de

M.

l'être infor - tu - né — Qui couche sur la ter - re sans a - voir dé - jeu -

M.

- né — Pour comble de souffran - ce à ce - lui qui pâ - tit — Le

poco rit. *a tempo.*

Miel, quelle impru - den - ce a don - né l'ap - pé - tit, Mes bons mes -

a tempo.

suivez. *p*

Mes - seurs mes bonnes da - mes Donnez - don nez c'est si - tôt fait — La

chari - té sauve les â - mes Un p'tit sou — s'il vous plaît!

pp

Un p'tit sou! un p'tit sou! un p'tit sou! s'il vous plaît!

pp *f*

M.

2. COUPLET Je

M.

n'ai pas un a - si - le Et je loge en plein air — C'est le seul do - mi -

M.

- ci - le Qui ne soit pas trop cher — Pour comble de souffran - ce A

M.

poco rit

ce - lui qui pâ - tit — Dieu don - ne les pé - ran - ce De - couche dans un

a tempo.

lit. Mes bons mes-sieurs, mes bonnes da-mes, Donnez donnez c'est si tôt
a tempo.

fait La cha-rité sauve les â-mes Un p'tit sou s'il vous

plait Un p'tit sou! un p'tit sou! un p'tit sou s'il vous

plait!

N° 24

DUO.

Allegro non troppo.

MARJOLAINE.

ANNIBAL.

PIANO.

MARJ: *pp*

Et pourtant quel rêve enchan-teur — Vous mon mari,

M. moi votre fem - me, Nos cœurs ne fai-sant qu'un seul cœur

M. 
 nos à nos ne for-mant qu'une à
 XXX:
 rêve char-mant,

M. 
 me Tra- versant la ville éblou- i
 A. rêve enchan-teur
dolce.

M. 
 e A votre bras comme ce - ci, J'au - rais pas sé
 A. Comme ce - ci,

M. 
 tou-te ra - vi - e Et nous voyant tous deux ain - si,

A. 
 Tous deux ain -

M. 
 Tout bas plus d'u - ne jeu - ne fille Sur no - tre

A. 
 si,

M. 
 pas - sage au - rait dit ——— Ah! qu'il est donc bien le mi -

A. 
 Ah!

M. *ri* ————— Mais que la femme est donc gen — til — le, Ah!

A. Qu'il est donc bien le ma — ri, Mais que la femme est donc gen —

M. ————— Ah! Ah!

A. ————— Ah! Ah!

— til — le, Ah ————— Ah!

M. Ah! ————— *pp* a tempo. Quels jours heureux quels jours heu —

A. Ah! Ah! *pp* Quels jours heureux quels jours heu —

————— a tempo.

M *cresc.* *f*

-reux tis_sés d'or et de soi_e D'a_mour et de joi_e, Quels jours heu_

A *cresc.* *f*

-reux tis_sés d'or et de soi_e D'a_mour et de joi_e, Quels jours heu_

cresc. *f*

M *pp* *cresc.*

-reux Quels jours heu_reux, Nous aurions eus tous deux, tous

A *pp* *cresc.*

-reux Quels jours heu_reux, Nous aurions eus tous deux, tous

pp *cresc.*

M *f*

deux, tous deux, tous deux

A *f*

deux, tous deux, tous deux

scen *do.*

jours, heu_reux quels jours heu_reux Nous au_rions eus tous
 jours, heu_reux quels jours heu_reux Nous au_rions eus tous

doux
 doux

pp

MARZ. *pp*
 Où bien par un beau soir d'é_

pp
 Re_ cherchant l'ombre et le mys_ te_ re Tous

M

les deux nous au-ri-ons é - té... Dans un bos-quet bien so - li -

M

- tai - re - Et

ANN.

Ah! le beau soir le soir d'é - té

dolce

M

là dans u - ne rê-ve - ri - e, Joi - gnant les bras comme ce -

M

- ci, Ah! l'amou - reu - se cause - ri - e - Et

V

Com-me ce - ci,

nous voyant tous deux ain - si, L'é - toi - le du ber -
 Tous deux ain - si,

ger qui brille Du haut des cieux se se - rait dit - Ah!
 Ah!

qu'il est donc bien le ma - ri - Mais que la femme est donc gen -
 Ah! qu'il est donc bien le ma - ri, Mais

M *til le, Ah!*

A *que la femme est donc gen - til le, Ah!*

M *ah! ah! ah! a tempo. pp* *Quels jours heu -*

A *ah! ah! ah! pp* *Quels jours heu -*
a tempo.

M *reux quels jours heu - reux tis - sés d'or et de so - i - e. D'a - mour et de*

A *reux quels jours heu - reux tis - sés d'or et de so - i - e. D'a - mour et de*

f *pp*

joie Quels jours heu_reux quels jours heu_reux Nous au_rions

f *pp*

joie Quels jours heu_reux quels jours heu_reux Nous au_rions

cr. cr. *f*

eustons deux,tous deux,tous deux,tous deux

cr. - ven - do. *f*

— Quels jours — heu_reux — quels jours — heu_reux — Nous au_rions

— Quels jours — heu_reux — quels jours — heu_reux — Nous au_rions

M *pp*
 eus tous deux tous

A *pp*
 eus tous deux tous

M
 deux, Tous deux,

A
 deux, Tous deux,

M
 tous deux,

A
 tous deux,

Musical score for voice and piano. The vocal line (M) and piano line (A) are shown. The lyrics are "tous" and "deux". The piano accompaniment features a melodic line in the right hand and a bass line in the left hand. A *cresc.* marking is present above the vocal line.

cresc.

tous deux

Musical score for piano. The right hand (RH) and left hand (LH) are shown. The RH features a melodic line with a *cresc.* marking. The LH provides a bass accompaniment.

cresc.

Musical score for voice and piano. The vocal line (M) and piano line (A) are shown. The lyrics are "tous" and "deux". The piano accompaniment features a melodic line in the right hand and a bass line in the left hand.

tous deux

Musical score for piano. The right hand (RH) and left hand (LH) are shown. The RH features a melodic line with a *presscz.* marking. The LH provides a bass accompaniment. The lyrics "crr" and "scen" are written below the piano line.

presscz.

crr - scen

Musical score for piano. The right hand (RH) and left hand (LH) are shown. The RH features a melodic line with a *do* marking. The LH provides a bass accompaniment.

do

N^o 25
FINAL.

Allegretto.

MARJOLAINE

Avant de nous mettre en ména ge

Soprano.

Tenor.

Basse.

PIANO.

Allegretto. *leger.*

Mes sieurs, je m'a dresse à vous tous. Vous a vez vu notre

é ta la ge. A chetez nous tous nos coucous, C e ce se rait bien

cou!.

cou!

cou!

Plus vite.

ff

FIN.

114
