

LES

AMoureux CATHERINE

OPÉRA COMIQUE
en
UN ACTE

PAROLES DE
JULES BARBIER

MUSIQUE DE

HENRI MARÉCHAL

Partition Piano et Chant

PRIX NET: 10^f

Paris, LÉON GRUS, Editeur, 31, Boulev. Bonne Nouvelle.

Propriété pour tous pays.

Droits de traduction et de reproduction réservés.

Imp. E. Delay - Fodier, 4, Paris

A
mon cher Maître
Victor Massé

Témoignage
de reconnaissance et
de vive affection,

Henri Maréchal.

LES AMOUREUX DE CATHERINE

PERSONNAGES.	ACTEURS.
CATHERINE 1 ^{re} Chanteuse ou Dugazon	M ^{mes} CHAPUY.
SALOMÉ Duègne, Dugazon (l'Artiste qui chante Jacinthe du Domino noir)	DECROIX.
WALTER Tenor (Chante le Châlet).....	M ^{rs} NICOT.
REBSTOCK Baryton (chante Biju du Postillon de Longjumeau)....	THIERRY.

La scène se passe en Alsace.

CATALOGUE DES MORCEAUX

	Pages
OUVERTURE	1
N ^{os} 1. SCÈNE, CHANSON et CHŒUR..... Allons point de paresse.....	41
– 2. COUPLETS..... Le soir dans l'ombre à ma fenêtre	50
– 3. DUO..... Oui je me fie à toi qui m'aimes	57
– 4. DUO..... O maison que j'adore	78
– 5. COUPLETS BOUFFES.... Monsieur de ses devoirs	95
– 6. DUETTO et CHŒUR..... Ah qu'il est heureux	100
– 7. FINAL..... Oui je quitterai ce village	112

LES AMOUREUX DE CATHERINE.

OPÉRA COMIQUE EN UN ACTE.

Paroles de
JULES BARBIER.

Musique de
HENRI MARÉCHAL.

OUVERTURE.

Mouvt. de Valse.

PIANO.

Andante.

Ped

Fourth system of the piano score, showing a continuation of the melodic and harmonic material.

Sixth system of the piano score, concluding with a *dim.* (diminuendo) marking.

INTRODUCTION
SCÈNE et CHANSON.

CATHERINE.

SALOMÉ.

REBSTOCK.

(CHOEUR des NOTABLES)

TENORS.

BASSES.

SOPRAN.

(CHOEUR des PAYSANS)

TENORS.

BASSES.

Presto.

PIANO.

5. *Le gai so - leil qui mon-te mon-te Et vous fait*

cresc. *f* *p*

5. *hon - te Le gai so - leil est dé-jà haut — Sur l'ho - ri - zon!*

(aux Servantes)

5. *Vous! jeu - nes fil - les A vos fau - cil - les!*

fp

(aux Garçons)

5. *Vous deux à deux Me - nez vos bœufs*

(a d'autres Servantes)

s.  *Vous de vos mains les plus lé - gères Frot-tez les brocs frot-tez les*

s.  *verres Frottez les brocs frottez les verres Il faut s'y voir Comme ami - roir*

s.  *Pour les no - ta - bles Dres - sez les*

s.  *ta - bles Vous, aux four - neaux Vous aux ton -*

f.

- neaux. Al - lons! al - lons c'est an-jour-d'hui jour de mois-

s.

- son, Al-lons! al - lons point de pa - resse al-lons! al - lons!

f.

CHOEUR des PAYSANS.

SOPRAN. Le temps nous pres - se

Al-lons! al - lons point de pa - res - se Le temps nous pres - se

TENORS. point de pa - res - se Le temps nous pres - se

BASSES. point de pa - res - se Le temps nous pres - se

Soprano: C'est au-jour - d'hui jour de mois - son

Alto: C'est au-jour - d'hui jour de mois - son

Tenor: C'est au-jour - d'hui jour de mois -

Bass: C'est au-jour - d'hui jour de mois -

Soprano: Le gai so - leil qui mon - te mon - te Et vous fait

Alto: Le gai so - leil qui mon - te mon - te Et vous fait

Tenor: - son qui mon - te mon - te Et vous fait

Bass: - son qui mon - te mon - te Et vous fait

Piano accompaniment: The piano part continues with similar rhythmic patterns, including some melodic lines in the right hand and chordal accompaniment in the left hand.

S.
S.
T.
B.

hon - te Le gai so - leil est dé - ja haut sur l'ho - ri - zon.

(Les Garçons et les Servantes sortent.)

SALOMÉ (a part riant)

Bon!

sf *prese* *sf*

riten.

S. Le dé-fi-lé com-men-ce Voi-ci je pen-se Nos a-mou-

fp

*a tempo.**Mod^{to} marcato assai.*

- reux mal-heu - reux.

f

*Più animato ma poco.**(avec bonhomie)*

4 TENORS. CHOEUR des NOTABLES

4 BASSES.

Eh! bonjour Sa-lo-mé ma bon - ne!

Eh! bonjour Sa-lo-mé ma bon - ne!

mf

p

S. Mieux que per - sonne en vé - ri -

T. Tamaitresse est elle en san - té?

B. Tamaitresse est elle en san - té?

p

S. - té
pp (Entréux et à demi voix.) (à Salomé)
 T. *pp* *f*
 B. *pp* *f*

Mieux que per - sonne en vé - ri - té! Doux vient quel-

Mieux que per - sonne en vé - ri - té! Doux vient quel-

T. - le tarde à pa - rai - tre Vent-el - le pas nous re-ce -
 B. - le tarde à pa - rai - tre Vent-el - le pas nous re-ce -

- le tarde à pa - rai - tre Vent-el - le pas nous re-ce -

- le tarde à pa - rai - tre Vent-el - le pas nous re-ce -

SALOMÉ.
 T. El - le doit être à son mi - roir!
 B. El - le doit être à son mi - roir!

- voir? (Entréux à demi voix) *pp* El - le doit être à son mi - roir!
 voir? El - le doit être à son mi - roir!

El - le doit être à son mi - roir!

El - le doit être à son mi - roir!

El - le doit être à son mi - roir!

(à Salomé)

T. Hélas faut - il que la cru - el - le Ne fasse pas choix d'un ga-

B. Hélas faut - il que la cru - el - le Ne fasse pas choix d'un ga-

SALOMÉ.

Buvez sans el-le vo-tre vin blanc!

T. - lant? Buvez sans el-le no - tre vin... Non! Sa-lo -

B. - lant? Buvez sans el-le no - tre vin...

p (Entr' eux sotto voce) (à Salomé) *f*

T. - mé - Non! si tu m'ai - mes

B. Non Sa-lo - mé non! si tu m'ai - mes

sf *f*

T. Non! Sa-lo - mé, non, si tu m'ai - mes

B. Non! Sa-lo - mé, non, si tu m'ai - mes

SALOMÉ. *f*

Par-lez-vous mêmes Chacun pour

T. Tu par-le - ras un peu pour moi

B. Tu par-le - ras un peu pour moi

S. soi Par-lez vous

T. Non! Sa-lo - mé, non, si tu m'ai-mes Par - le pour moi

B. Non! Sa-lo - mé, non, si tu m'ai - mes Par - le pour moi

S. mêmes Chacun pour soi! Cha-cun pour soi!

T. Non! Salo-mé non si tu m'ai-mes Par - le pour moi!

B. Non! Salo-mé non si tu m'ai - mes Par - le pour moi!

(Rebstock paraît sur le seuil de la porte)

REBSTOCK (d'un air sournois)

Ah! ah! mes bons a - mis

R. dé-ja de - bout?

T. (Le Chœur à part à demi voix) Le Mai - - re! Il est sour-

B. Le Mai - - re!

T. *soffo voce*
- nois il est a - va-re C'est un dé -

B. Il est co - lè-re il est bru - tal C'est un dé -

(à Rebstock)

T. -plaisant a - ni - mal Nos res - pects

B. -plaisant a - ni - mal Nos res - pects

poco rit. a tempo.

T. à Mon-sieur le Mai - - - - re

B. à Mon-sieur le Mai - - - - re

poco rit. *f* *p*

REBSTOCK à Salomé.

Eh! quoi ne voit-on pas encor Eai-mable hô -

- tes - se le tré - sor, La per - le de la Carpe d'or

SALOMÉ.
Ma-de-moi - sel - le Ca - the - ri - ne! Com - ment mon -

REBS.:
- sieur le Maire aus - si, Pour ma mai-tres-se vient i - ci? Eh!

R. 

bien! Je veux mieux j'i-ma - gi - ne Que plus d'un a-mou -

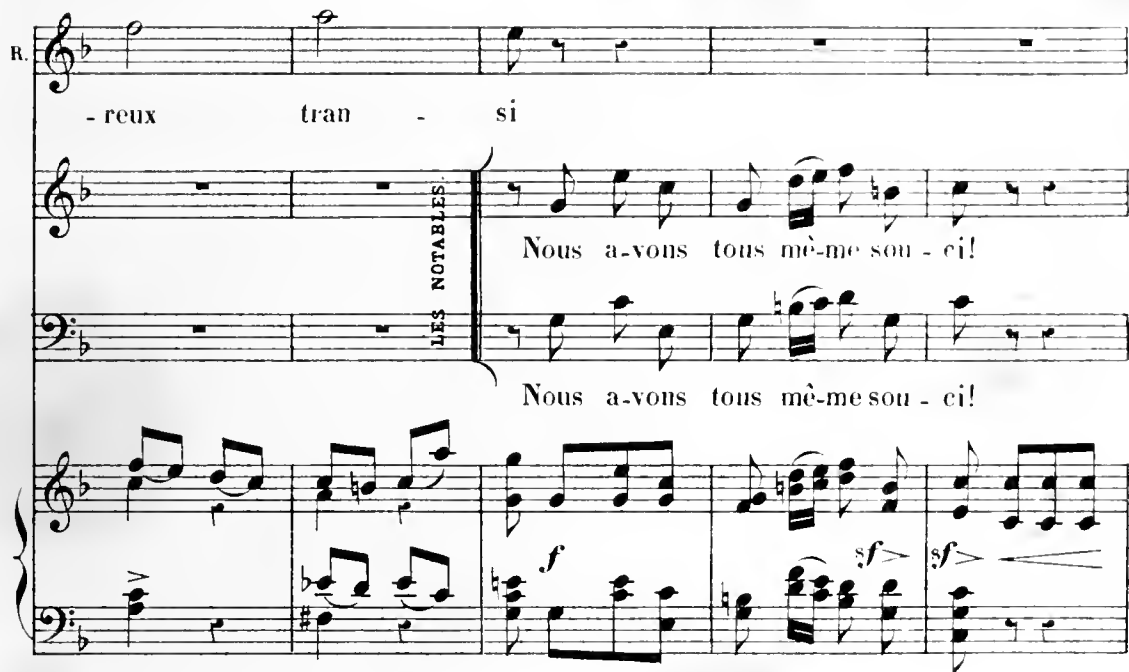
R. 

- reux tran - si

LES NOTABLES

Nous a-vons tous mè-me sou - ci!

Nous a-vons tous mè-me sou - ci!

(sopirant) 

R. Ah! Sa-lo - mé! SALOME. La bonne his - toi - re!

T. Ah! Sa-lo - mé! (Sopirant comme Rebstock.)

B. Ah! Sa-lo - mé!

rit. a piacere.

S. C'est fort ga - lant c'est fort ga - lant c'est fort ga - lant c'est fort ga - lant

a tempo.

S. Allez donc boi-re vo-tre vin blanc! al-lez donc boi-re vo-tre vin blanc

REBSTOCK *f*

(Rebstock et le Chœur entourent Salomé)

LES NOTABLES

T. Non! Sa-lo -

B. Non! Sa-lo -

Non! Sa-lo -

S. Parlez vous

R. - mé non! si tu m'ai - mes Tu parle - ras un peu pour moi

T. - mé non! si tu m'ai - mes Tu parle - ras un peu pour moi

B. - mé non! si tu m'ai - mes Tu parle - ras un peu pour moi

S. mêmes chacun pour soi *f* Parlez vous

R. Par - le pour moi

T. *p* Non Sa-lo-mé non si tu m'aimes par - le pour moi

B. *p* Non Sa-lo-mé non si tu m'ai-mes par - le pour moi

CATHERINE (dans la coulisse.)

C. Ah!

S. mêmes Chacun pour soi Ah!
Cha-cun pour soi!

R. Par - le pour moi!

T. *p* Non! Sa-lo-mé! non si tu m'aimes Par - le pour moi!

B. *p* Non! Sa-lo-mé! non si tu m'ai - mes Par - le pour moi!

Lento.

a piacere.

p et avec mélancolie

Animé et

f

Ah! _____

(tout le monde écoute)

VARIANTE.

Ah! _____

très gai.

ten.

Tempo Mod^{to}

ten.

Tempo Mod^{to}

REBSTOCK. p

E-cou-

p

mf

B
- tez C'est el - le Faut - il qu'à l'a - mour el - le soit re -

T
C'est el - le Faut - il qu'à l'a - mour el - le soit re -

S
C'est el - le Faut - il qu'à l'a - mour el - le soit re -

CATHERINE

G. *f* *tr* Ah!

R. bel - - le La voi - là

T. - bel - - le (la porte de Catherine s'ouvre) La voi - là

B. - bel - - le La voi - là

p *mf* *f*

Gaiement.

G. *tr* *tr*

Gatherine parait et s'arrête sur le palier, s'appuie sur la balustrade et pour conclure sa vocalise:

scherzando.

G. Bon - jour!

R. Bon - jour! *REBS: f* Sa - lut sa - lut à

T. Sa - lut sa - lut à

B. Sa - lut sa - lut à

CATHERINE.

Eh! quoi! c'est ain -
 notre ai - mable hô - tes - se
 notre ai - mable hô - tes - se
 notre ai - mable hô - tes - se

- si qu'on s'em-pressé à vous ser - vir? Ka - tel Or -
 - chel Ka - tel Or - chel

- chel Ka - tel Or - chel

p \flat . . .

Eh! _____ non! _____

R. Res - tez, res - tez _____ au nom du ciel!

T. LES NOTABLES. au nom du ciel! _____

B. au nom du ciel! _____

dimin.

T. au nom du ciel! _____

B. au nom du ciel! _____

p

CATHERINE

Je res - te - rai si bon vous sem - ble

dimin.

pp

cresc.

Par-lez mes-sieurs par - lez que voulez-vous

f

(Salomé va s'asseoir sous le manteau de la cheminée et tisonne)
moment de silence.

(*a part.*) *p* *Moderato.*

Si nous lui par-lons tous en - sem - ble

(*a part.*) *p*

Si nous lui par-lons tous en - sem - ble

(*a part.*) *p* *Moderato.*

Si nous lui par-lons tous en - sem - ble

p

B. El-le va se moquer de nous!

T. El-le va se moquer de nous!

B. El-le va se moquer de nous!

marcato

f

R. *légèr p*

(à part avec un mystère comique) Pour lui pré-sen-ter — ma re-què-te Sa-chons at-ten-dre

T. *légèr p*

(à part avec un mystère comique) Pour lui pré-sen-ter — ma re-què-te Sa-chons at-ten-dre

B. *légèr p*

Pour lui pré-sen-ter — ma re-què-te Sa-chons at-ten-dre

dim. *p*

R. un tête à tête Ne disons rien tenons nous

T. un tête à tête Ne disons rien Tenons nous coi

B. un tête à tête Ne disons rien Tenons nous coi

f

R. *coi* Si quelqu'un est ai - mé c'est

T. Si quelqu'un est ai - mé c'est moi!

B. Si quelqu'un est ai - mé c'est

più animato. CATHERINE

Eh! bien mes - sieurs?

R. moi — c'est moi!

T. c'est moi!

B. moi c'est moi!

più animato.

C. *Vous-lez-vous ri - re? N'a-vez vous plus rien*

à me di - re? Si l'on n'y fait quelque fa - çon C'est quel'on

n'ose ô Ca-the - ri - ne! Vous de-man - der... vous de-man-

- der vous de-man - der u-ne chan-son! U-ne chan-son!

CHOEUR. *Oui dà, vrai -*

Oui dà, vrai -

REBSTOCK (avec embarras.)

C. *à me di - re? Si l'on n'y fait quelque fa - çon C'est quel'on*

n'ose ô Ca-the - ri - ne! Vous de-man - der... vous de-man-

- der vous de-man - der u-ne chan-son! U-ne chan-son!

CHOEUR. *Oui dà, vrai -*

Oui dà, vrai -

(Embarras)

R. *n'ose ô Ca-the - ri - ne! Vous de-man - der... vous de-man-*

- der vous de-man - der u-ne chan-son! U-ne chan-son!

CHOEUR. *Oui dà, vrai -*

Oui dà, vrai -

CATHERINE.

R. *n'ose ô Ca-the - ri - ne! Vous de-man - der... vous de-man-*

- der vous de-man - der u-ne chan-son! U-ne chan-son!

CHOEUR. *Oui dà, vrai -*

Oui dà, vrai -

marcato.

T. - ment il a rai - son Pour mieux boi - re

B. - ment il a rai - son il a rai - son Pour mieux boi - re

T. no - tre cho - pi - ne Nous de-man-dons ô Ca-the - ri - -

B. no - tre cho - pi - ne Nous de-man-dons ô Ca-the - ri - -

T. - ne Nous deman-dons u-ne chan-son.

B. - ne Nous de-man-dons u-ne chan-son.

Par a - ven - tu - re j'en sais n - ne Que j'en - ten -

- dis au clair de lune Et dont le sou - ve - nir m'est res - té gra - vé

(Elle met la

main sur son cœur)

là!

Allegro.

CHOEUR.

Chantez nous là

Chantez nous là

SALOME (à part)

Vo - yons ce - la!

REBSTOCK (à part)

Vo - yons ce - la!

CHANSON.

Mouvt de Valse et deciso.

CATHERINE.

PIANO.

The second system continues the piano accompaniment from the first system, with no vocal line present.

riten

The fourth system continues the vocal line and piano accompaniment. The lyrics are: "- mè-ne Les vieil-les chan - sons qu'on ré - pète en".

The fifth system continues the vocal line and piano accompaniment. The lyrics are: "choeur Le vin des co - teaux le blé de la". The piano part includes a *pp* (pianissimo) marking.

c. *dim.*

plaine Pa - tri - e je fâime a - vec tout mon

c. *rit.*

cœur Pa - tri - e je fâime a - vec tout mon

c. cœur.

C. A — toi la ter — re fleu — ri — e A toi la — dou —

C. — ceur des cieux Et l'a — mour de la Pa — tri — e Que tu

C. por — tes dans tes yeux Pa — trie! Pa — tri — e!

S. SALOMÉ, Pa — trie! Pa — tri — e!

B. REBSTOCK Pa — trie! Pa — tri — e!

S. Pa — tri — e!

(Tout le CŒUR) Pa — tri — e!

T. Pa — tri — e!

B. Pa — tri — e!

P. Pa — tri — e!

a tempo.

C. *Donx pa - ys na - tal où l'é - té ra - mè - ne Les*

Ped. \oplus Ped \oplus

C. *vieil - les chan - sons qu'on ré - pète en chœur*

C. *Le — vin des co - teaux, le blé de la plaine*

p Ped \oplus

C. *Pa - tri - e je f'aime a - vec tout mon cœur*

dim. *sf* *dim.*

f *rit.*

C
Pa - tri - e je t'aime a - vec tout mon cœur.

S
Pa - tri - e je t'aime a - vec tout mon cœur.

R
Pa - tri - e je t'aime a - vec tout mon cœur.

V
Pa - tri - e je t'aime a - vec tout mon cœur.

T
Pa - tri - e je t'aime a - vec tout mon cœur.

B
Pa - tri - e je t'aime a - vec tout mon cœur.

f *cresc.* *f* *rit.* *f*

Quand le beau so -

C. - leil te do - re C'est par toi qu'on sou - ri - ant La

C. Fran - ce reçoit l'au - ro - re Que te ver - se l'O - ri - ent!

p Pa - trie *pp* Pa - tri - e Doux pa - ys na -

S. *p* Pa - trie *pp* Pa - tri - e

R. *pp*

S. *pp* Pa - tri - e

T. *pp* Pa - tri - e *pp e sotto voce* Doux pa - ys na - tal

B. *pp* Pa - tri - e Doux pa - ys où

p *pp* *p*

C. - tal où lè - té ra - mè - ne Les vieil - les chan - sons qu'on ré -
 T. Doux pa - ys où lè - té ra - mè - ne Les vieilles chan - sons qu'on ré -
 B. lè - té ra - mè - ne Les chan - sons qu'on ré -

C. - pète en chœur Le vin des co - teaux le
 T. - pète en chœur Le vin des co - teaux le blé le
 B. - pète en chœur Le vin le blé

C. blé de la plaine Pa - tri - e je l'aime a - vec tout mon cœur!
 T. blé de la plaine Pa - trie
 B. de la plaine Pa - trie

crese.

Score for four vocal parts: Soprano (S.), Alto (A.), Tenor (T.), and Bass (B.). The music is in G major (one sharp) and 4/4 time. The lyrics are: Pa - tri - e je f'aime a - vec tout mon cœur.

S. Pa - tri - e je f'aime a - vec tout mon cœur.
A. Pa - tri - e je f'aime a - vec tout mon cœur.
T. Pa - tri - e je f'aime a - vec tout mon cœur.
B. Pa - tri - e je f'aime a - vec tout mon cœur.

Second system of piano accompaniment. The right hand continues the melodic line with slurs and accents, and the left hand maintains the rhythmic accompaniment.

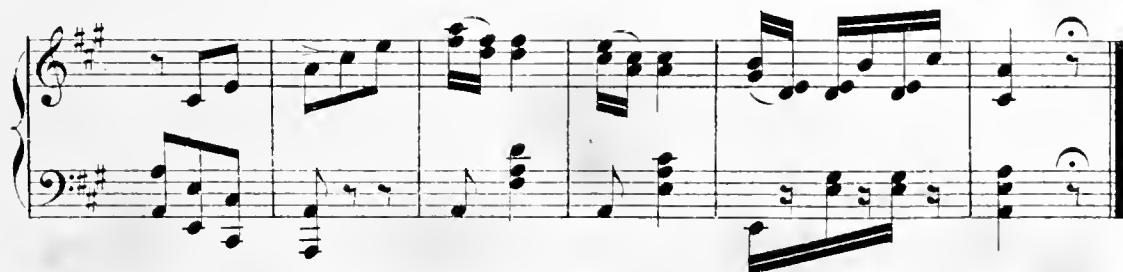

Third system of piano accompaniment, concluding the piece. The right hand ends with a final chord and a fermata, while the left hand concludes with a final chord.

Allegro.

LES NOTABLES

TENORS.

BASSES.

A vous en-tendre ô Ca-the-ri - ne!

A vous en-tendre ô Ca-the-ri - ne!

T. Qu'on est heu - reux

B. Qu'on est heu - reux

p

REBSTOCK (à part)

Moi! sous la chan - son je de -

animé CATHERINE.

- vine un a-mou-reux Maintenant de grà - ce, Quittez moi la

pla - ce Car le temps se passe Et rien sur ma foi, Non rien sur ma

rit. tempo SALOMÉ. REBST:
 foi Ne se fait sans moi Vo-tre table est prè - te Al-lons mes a -
 suivez

- mis nous l'a-vous pro - mis Al-lons mes a - mis

LES NOTABLES

Nous l'a-vous pro-

Nous l'a-vous pro-

- mis.

mis.

ff *dim.*

p léger

R.
 Pour lui pré-sen - ter ma re-quê - te Sa-chons at-ten-dre

LES NOTABLES
 P.
 Pour lui pré-sen - ter ma re-quê - te Sa-chons at-ten-dre

B.
 Pour lui pré-sen - ter ma re-quê - te Sa-chons at-ten-dre

R.
 un tête à tête - te Ne disons rien

T.
 un tête à tête - te Ne di-sons rien te-nons nous

B.
 un tête à tête - te Ne di-sons rien te-nons nous

R.
 tenons nous coi Si quel-qu'un est ai -

T.
 coi Si quel-qu'un est ai - mé

B.
 coi Si quel-qu'un est ai - mé

R
- mé c'est moi! — c'est moi!

T.
c'est moi! c'est moi!

B.
c'est moi! c'est moi!

(Rebstock et les Notables entrent dans la salle commune)

Musical score for piano accompaniment, featuring chords and a "dim." marking.

Musical score for piano accompaniment, featuring a melodic line in the right hand and chords in the left hand, with "p" and "m d" markings.

Musical score for piano accompaniment, featuring a melodic line in the right hand and chords in the left hand, with "pp" and "ppp" markings.

COUPLETS.

REP. — C'est vraiment une chose étrange que le cœur des femmes.

Andante.

CATHERINE.

(Elle parle pendant la ritournelle et se retourne du côté de la fenêtre)

PIANO. *p*

(Parle) Celui que j'aime est là, tout le monde se moque de son air pauvre et de son tricorne usé, Et je

j'aime, on le trouve laid parcequ'il n'a pas les joues écarlates de tous les beaux hommes du Brisgan: et

Moderato

je l'aime ah! que diraient tous ces gens là mon dieu! s'ils savaient que j'aime le maître d'école. Le soir

p *rall.* *ten.*

c. dans l'ombre à ma fe - nè - tre Je l'ai vu bien des fois veil -

c. - ler A - yant froid a - yant faim, ten. ten.

m.g.

Ped \oplus

c. a - yant faim peut ê - tre Et seul hé - las à travail -

c. - ler Et seul hé - las à travail - ler rit. suivez.

anime.

c. Pas un cœur a-mi qui l'as - sis - te Et lui dise au moins des - pé -

- rer Et ce - la m'a semblé si tris - te Que je me suis

rit. *pp molto rit.*

All^o

c. pri - se à pleu - rer

suivez.

rit. *dim.*

And^{te} molto sostenuto.

c. *p* Tour - ne vers moi les yeux ô jeunehommeti - mi - de

c. Au re-gard sou-ci - eux Au front pâ-le dé-ja plus -

c. - sé par u-ne ri - - de Tour - ne vers moi les

c. yeux Ah! tou-ne vers moi - les yeux.

Moderato.

2^e COUPLET.

C.

C.

C.

C.

rit

mal a - gi — comme s'il a - vait mal a -

suivez

tempo animé.

- gi Je pas-sais en ha-bit de fê - te Il s'é-tait ca -

p

rit molto riten.

-ché pour me voir — Et moi sans re-le-ver la tè - te j'ai tremblé, je

pp

Allegro.

crois — jus - qu'au soir

rit.

suivez

Tour - ne vers moi les yeux ô jeune homme ti - mi - de

pp

Au re-gard sou-ci - eux au front pâ-le dé-ja plis -

sé par u-ne ri - de Tour-ne vers moi les

crese *f*

yeux ah! tour-ne vers moi — les yeux

p *crese* *sf* *p* *f* *All^o*

suivez

rit.

DUO

RÉP. — Il faut que je te consulte sur quelque chose.

Andante.

CATHERINE.

SALOMÉ.

PIANO.

pp

c.

Oui je me fie à toi qui m'ai - mes, Je songe à prendre un

c.

grand parti Tou - tes les femmes sont les mè - mes

Et tout à l'heu - re j'ai men-ti! Car de vivre ain -

- si pauvre fil - le de vieillir seule et sans fa - mil - le C'est bien

dûr! Et voi-là pour-quoi Ma Sa-lo -

rit. *tempo.*

rit. *p* *suivez.*

Allegro.

- mé Je viens à toi

tempo. Ah! vousy voi-là donc Ma - da-me

suivez.

Moderato.

C'est un conseil que je récla - - me Je voulaiste di - re ce -

Ah! vous y voi-là donc mada-me Je me doutais bien de ce -

pp

- la Tu vois que je t'ou-vre mon à-me Il faut tou-

-la je me doutais bien de cela Dieu cré-a l'homme pour la fem - me

Ped.

animez.

- jours il faut tou-jours en ve - nir là!

il faut tou-jours en ve-nir là! Je sais bien que tout n'est pas

p

joi - e Et que les gueux ne manquent pas

Pour un petit saint qui vous choi - e On trouve assez de Ba-ra-

- bas Mais un ma-ri qui n'a d'en-xi - e

que de vous a-doucir la vi - e Beau bien fait et de belle hu -

Ped \oplus Ped

5. *- meur C'est en-cor là le seul bon-heur c'est en-cor*

5. *là le seul bon-heur Ah! vous y voi-là donc, ma - da - me*

rit.

Tempo Mod^{to}

c. *C'est un conseil que je récla - me Je voulais te di - re ce -*

5. *Ah! vous y voi-là donc ma-da-me Je me doutais bien de ce -*

c. *- la Tu vois que je l'ouvre mon à - me Il faut tou -*

5. *- la Je me doutais bien de cela, Dieu cré - a l'homme pour la fem - me*

poco rit. *tempo*

C: jours il faut tou - jours en ve - nir là

S: Il faut tou - jours en ve - nir là

animé

C: Tu vois que je t'ou - vre mon â - - me

S: Dieu — cré - a

fp

C: il faut toujours

S: l'homme pour la fem - me Il faut tou - jours en ve - nir

cresc.

rit

c. en ve-nir là il

s. là ah! vous y voi-là donc, vous y voi-là, vous y voi - là il

c. faut tou-jours en ve - nir là!

s. faut tou-jours en ve - nir là! *All^o*

ff

Récit.

c. Mais qui choi - sir *Allegro.*

s. Voi-là le dif-fi - ci - le! il en est

p *f*

marcato.

s. cent il en est mil - le Des bruns, des blancs, des

s. roux, des châtains et des gris Et mê - me des touts

(Se levant et s'approchant de Catherine) CATHERINE.
s. blancs qui valent bien leur prix En -

SALOME.
c. - fin! en - fin

Alleg. moderato.

s.  *Blancs et gris à tout pren - dre Ne sont pas faits pour vous C'est*

s.  *tris - te c'est ja - lous Flamme vaut mieux que cendre Au cœur de nos é -*

s.  *- poux Les roux, c'est ma-gni - fi - que Mais gare aux coups de*

s.  *tri-que Ba-ra - bas é-tait roux Ba-ra - bas é - tait roux.*

Les bruns c'est a - gré - a - ble

C'est gai ça chante à ta - ble

Mais ça tom - be des - sous Les blonds —

— c'est au - tre cho - se C'est tendre

s.

ai - mable et doux C'est jouf - flus frais et ro - se

f

Et tou - jours à ge - noux

dim et rit.

On les aime et pour cause Les

dim et rit.

roux pouah! Les bruns hen! Les blonds

cresc.

*dim poco rit**tempo.*

ah! En - fin les voi - là

f *dim.* *p*

tous blancs, gris, bruns, blonds et roux Choisiss - sez votre é-

- poux Les voi - là ce - la dé - pend des goûts. Les voi - là les voi -

animato.

- là blancs, gris, bruns, blonds et roux Les voi - là les voi - là choisiss - sez votre é -

S. -poux Les voi-là les voi - là choi-sis-sez votre é - poux Ce - la dé - pend des

S. goûts. Les voi-là les voi - là blancs gris bruns blonds et

S. roux Les voi-là les voi - là choi-sis-sez votre é - poux Les voi-là les voi -

S. - là Ce - la dé - pend des goûts Choi-sis-sez votre é -

CATHERINE (impatiente)

s. *f* *All^o agitato*

- poux? Non rien de tout ce - la.

c. rien rien de tout ce - la

SALOME. Récit (ad-lib) CATHERINE

— Dam, à moins de le pren-dre... bleu Sa-che

p *Moderato.*

c. donc m'en - ten - dre

comme la voix.

seulement.

c.  *p*
Ce que je voudrais Sa-lo - mé, C'est un jeune homme au doux vi - sa -

c. 
- ge Un pen crain - tif un pen sau - va - ge Qui m'ai - me - rait comme

c. 
il serait ai - mé. Pour qui l'ar - gent se - rait cho - se nou - vel - le

c. 
Qui rê - ve - rait, sur ses li - vres ou - verts. *rit.* *tempo.* Qui me chan - te - rait de vieux.

c. 
airs Et me trou - ve - rait la plus bel - le *All^o molto.*
f

SALOME (jouant la stupeur)

hé-las! mon dieu! Le temps vous

pa-rai-tra bien long S'il vous faut de pa-reils mo - de -

- les Ce ma-ri là doit è - tre blond Comme les

blés il a des ai - - - les Non il est

GATH: (les yeux baissés) SALOME (malicieusement)

SALOMÉ. CATH: SALOMÉ. All^o (allant ouvrir la fenêtre)

s. CATH. #

brun? Oui, brun fri-sé pent è-tre Oui Maintenant tua - da - me

s.

sa - voir qui n'est pas mal ai - sé.

s.

Mais je le sa-vais surmon à - me je le sa-vais a-vant d'en a-voir de-vi-

CATH: SALOMÉ.

s.

sé, Quoi tu sa-vais Bel-le ma - li - - ce

C'est par res-pect que l'on s'est tu Mais vous me croy-

dim.

CATHERINE.

Quoi, tu sa - vais

- ez trop no - vi - ce

Oui, je sa -

p *f* *f*

quoi, tu sa - vais

- vais

Oui je sa -

f *f*

(avec élan) *rit.* (très bas) *rit.*

Et de ce-lui là de ce-lui là, qu'en dis - tu?

- vais

f

Tempo con fuoco.

c. Il n'a que son mal-heur mè - - me Les

s. La - mour est tou - jours le mè - me

f. *dim.*

c. au - tres ont tout pour eux

s. Les au - tres ont tout pour eux Les au-tres ont tout - pour -

rit. *tempo.*

rit. *tempo.*

c. Et c'est ce-lui là que j'ai - me Et je veux qu'il

s. eux Et c'est ce-lui là qu'on ai - me c'est ce-lui là

f.

C. soit heu-reux! C'est ce-lui-là que j'ai - - me

S. C'est ce-lui-là — par-ce - qu'il est mal - heu-reux

C. C'est ce lui-là que j'aime Et je veux je — veux qu'il soit heu -

S. C'est ce-lui - là l'a - mour est tou - jours le mè -

C. - reux C'est ce-lui - là —

S. (riant) - me, ah! — C'est ce-lui là qu'on ai - me

c. *c'est ce-lui - là Et je veux je veux qu'il soit heu -*

s. *C'est ce-lui-là qu'on ai - me Par - ce - qu'il est mal - heu -*

c. *- reux .*

s. *- reux .*

The fourth system continues the piano accompaniment with similar rhythmic complexity, featuring triplets and slurs.

DUO

RÉP. — Je me rendrai mieux compte de ses habitudes maintenant.

Andantino.

CATHERINE.

WALTER.

PIANO.

(Parlé) De ce côté la cuisine par là le jardin

ici, l'escalier qui mène à sa chambre.

WALTER

O mai-son que j'a-do - re En vo - yant tout ce-la

Je crois la voir en - co-re Il semble qu'elle est

(CATHERINE à part à la fenêtre sans être vue de Walter)

là c'est lui le cœur me bat.

WALTER.

Hé-las! rien qu'à l'en - ten-dre La voix me fail - li -

-rait! A quoi puis - je pré-ten-dre Quels rê-ves in-sen-sés

ai - je for-més tout bas Et comme il-le ri-rait d'ap-

And^{te}

tempo.

CATHERINE (à part)

w. - prendre Le se - cret — de mon cœur Non

p suivez le chant.

WALTER.

c. je ne ri-rai pas Je n'ai pas leur beau-té leur ri-

Récit.

v. - chesse ou leur joie Je suis laid! gauche et mé-pri-

CATHERINE (à part)

WALTER.

v. - sé Non non Si j'ose dire un mot on me ren-

ppp *f*

CATHERINE. (à part)

WALTER

w. *voie non! non ceux là pourtant font o -*

w. *(avec colère) - sé Un au - - tre que Dieu me par - don - ne! un*

p e riten.

Andante.

CATHERINE (avec beaucoup de tendresse)

w. *au-tre son é - poux non! Toi seul ou per-son -*

pp

c. *- ne*

mf cresc. dim.

Cantabile.

WALTER.

Ah! quand aux jours de la mois-son

Je vois de loin les jeu-nes fil - les Sur les blés a-vec leurs fau-

- cil - les Fai- re pas-ser comme un fris-son

J'ai bien tôt fait de re-con-nai - tre Son corps char-mant et graci-

w. - eux Et dès qu'il-le vient à pa - rai - tre

cresc.

w. *f.* Je ne peux de la voir_ ras-sa-si - er_ mes_

f. *dim.* *dim.* *rit.*

suivez. PP

GATHERINE. ad-lib:

w. *pp* yeux Tu l'en - tends ô mon cœur tu l'en - tends res - te si - len - ci -

pp

Ped ♪ Ped ♪ Ped ♪

c. - eux

rit.

WALTER.

Et le soir au re -

- tour Quand sur les chars as -

- si - - ses Dans ces ger - bes que Dieu bé -

cresc.

- nit Les fa-neuses gai-ment

Ped

w. jettent leur chants aux bri - ses Com - me des oi - seaux dans leur

w. nid Entre ton - tes leurs voix — Je re - con - nais la

w. sien - ne Et tremblant à la fois — de crainte et de plai -

w. - sir Oni tremblant à la fois — de crainte et

f animez un peu

cresc. *f*

rit. *pp*

de plai - sir Je re - tiens mon ha -

- lei - ne Pour ne pas en perdre un sou -

- pir Ah! je re - tiens mon ha -

- lei - ne Pour ne pas en perdre un sou -

dim. rit. *p* suivez.

CATHERINE.

w. *pp*

- pir Tu l'en - tends ô mon cœur tu l'en - tends ne vas pas me tra-

Ped Ped Ped

c. *rit.*

- hir.

All^o agitato.

WALTER.

w. *f*

Tout ce -

- la c'est mon à - me Ma vie et mon bon - heur Le

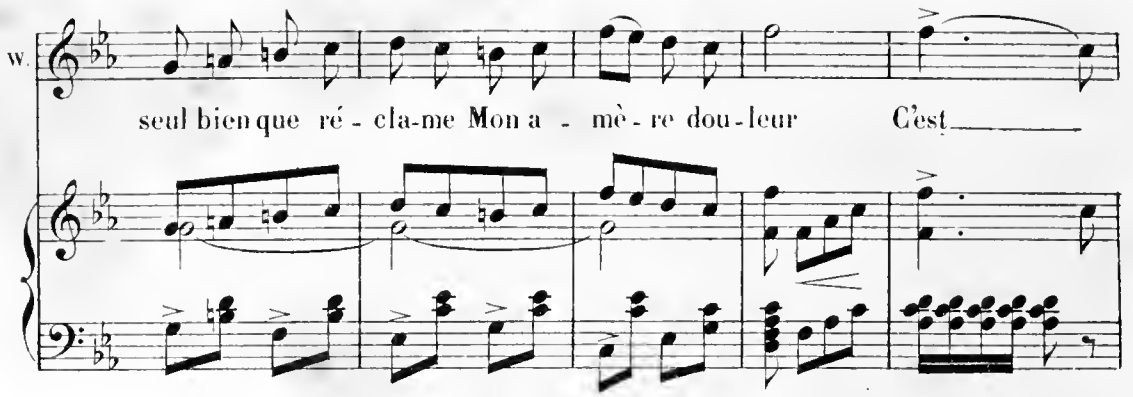
w.  *seul bien que ré - cla-me Mon a - mè - re dou-leur C'est*

w.  *el - le tou - jours el - le E - ter - nel - le-ment bel - le.*

w.  *l gno-rant mon a -*

w.  *- mour Et de mes vœux sui -*

rit

- vie En sa pai - si - ble vi - e Jusqu'à son der - nièr jour

f *rit* *con fuoco*

WALTER. 3

Et mainte - nant a - dieu que je vive ou je me - ure.

p

Sois heureuse i - ci bas Je laisse aux murs de ta de - men - re La -

Andante.

veu de cet a - mour que tu ne sauras pas ah!

Catherine à la fenêtre et toujours à part.

Con moto ma non troppo.

Va je suis à
Là s'on - vrent tes

toi pour toi je res -
yeux ta bou - - - che res -

- pi - - - re Tu n'as pas à craindre
- pi - - - re Je n'ai pas à craindre

c. un re - gard mo - queur. Tu ne m'en - tends

w. un re - gard mo - queur. Tu ne m'en - tends

f

fp

f

c. pas Je peux — te le

w. pas Je peux — te le

f

fp

c. di - - - re. Je — fai - me Je

w. di - - - re. Je — fai - me Je

cresc.

C. t'ai - me mon bien mon
 W. t'ai - me mon bien mon

C. à - me Je t'ai - me mon bien mon cœur.
 W. à - me Je t'ai - me mon bien mon cœur.
 tempo.

rit.

rit.

Ped.

C. (avec beaucoup de tendresse.) *p*
 Va Je suis à toi pour toi Je res -
 W. *f*
 Là souvent tes yeux

p *f* *p*

C. pi - - re Tu ne méntends

W. Tu ne m'en tends pas je peux te le di - re

f *p*

C. pas Je peux te le di - re je

W. Je peux te le di - - re je t'ai -

pp

C. t'ai - me je t'ai - - - - me

W. - me je t'ai - - - - me mon

f *ff*

C. *pp* Va je suis à toi mon *P*

V. à - - - me mon bien *P* mon

ff *p*

C. cœur

V. cœur

pp C'est moi qu'elle devrait aimer *ff sec*

COUPLETS BOUFFES.

(Rep: ne m'interrompez pas.)

All^o con spirito.

REBSTOCK.

PIANO.

1^r COUPLET.

té, l'hiver au coin du feu Dans sa faï-né-an-ti

p *dim* *f* *tr*

- se tan-dis que nous bour-geois Nous cul-tivons nos

sf *f*

champs Nous cul-tivons nos champs Nos vignes et nos bois

rall. *a tempo.*

sf *suivez*

Moderato.

Et le soir au clair de lu-ne Il

p *p*

conte son infor - tu - ne. Oui Monsieur au clair de lu - ne mes agents en sont ins

un peu retenu.

truits. N'ou - bli - ez pas que je suis Le Mai -

All^o con spirito.

- re de la commu - ne.

2^o COUPLET.

Que dis - je à son lu -

- trin Le Dimanche autre - fois notre mai - tre d'é - co -

p *f*
sf *dim*

- le dai - gnait ouvrir la bouche et donnait de la

p *sf* *dim*

voix Au moins ce la con - so - le Mais ce - lui - ci je

f *sf*

crois Chante comme un gril - lon Chante comme un gril - lon Ca - ché dans un sil -

sf

tempo.

Moderato.

R. - lon Il re - trouve au clair de lu -

1^o Tempo.

R. - ne sa voix pour cher - cher for - tu - ne Oui monsieur au clair de

un peu retenu.

R. lu - ne mes agents en sont ins - truits N'oubliez pas que je

R. snis Le Mai - re de la commu - ne

DUETTO ET CHOEUR.

Rep: Vous saurez cela plus tard! serait-ce a moi.)

Allegretto.

CHOEUR.

Sopran dans la coulisse.

CATHERINE.

REBSTOCK.

PIANO.

Ah! qu'il est heu-reux l'homme à qui vous voulez

CATHERINE.

plaire

reux -

f il doit l'é-tre aus si-vrai que le jour nous é-clai-re

C.  *poco rit* Vous même, a -

R.  On l'est rien qu'à vous re-gar der

 *fp* *p*

C.  - lors Monsieur le Mai - re.

R.  Pouvez vous me le de-man -

 *sf*

C.  vous! monsieur le mai - re **Moderato.**

R.  - dez ah! Neraît-lez pas ma souf-fran-çe
(avec une explosin comique)

 *sf* *f* *p*

R.

Je languis sans espé - ran - ce. Mon cœur ne bat que pour vous! Je vous

R.

suis d'un oeil ja - lous Vo - tre regard m'assa -

R.

- si - ne Je vous aime ô Cathe - ri - - - ne non ja -

R.

- mais on ne bru - là — Jamais on ne bru - là cruelle autant que ce -

- suivez

T: *B A BA C A*
 C: *[Empty staff]*
 R: *la.*
 P: *f p*

T: *CA D A DA B A BA*
 C: *[Empty staff]*
 R: *(furieux)*
 P: *[Empty staff]*

ah! ah! ah!
qu'estce là?

T: *B A BA C A CA*
 C: *ah! ah! ah! ah! ah! ah! ah! ah! ah! ah!*
 R: *qu'estce là qu'estce là qu'estce là! qu'estce là!*
 P: *cresc. f*

P

D A B A C A

ah! ah! ah! c'est le maître d'é - co - le Faut - il donc pour ce -

Faut il donc pour ce - la ri - re comme u - ne

suivez *P*

f

D A C A B A BA

- la que votre amour s'en vo - le B A

fol - le que nous chantent-ils là

cresc. *f*

C A CA D A DA

BA C A D A

B A BA C A CA

ff

B A BAB A BA C A CA C A CA D A DA

DA c'est le maitre d'é

D A DA Faut-il donc pour ce la ri-re comme une fol-le

cresc. *sf*

rit

B A BA

co - - - le ah! ah! ah! ah!

Que nous chantent-ils là Eh! morbleu! Eh! mor-bleu hal-te-là

rit *f*

8

Récit

(Catherine riant.)

B. *mf* Ils se faisent mé - chante est-ee-là de quoi

Moderato.

CATHE:

B. ri - re ah! qu'on a bien raison de di - re.

mf *p*

Que vous ê tes un en - jo - leur Et qu'il faut de ver - tu seigneur aux pauvres

Fem - mes Pour ne pas se laisser prendre à vos bel - les flam -

C. - me. qu'il leur en faut sei -

mf *p*

REBS. *All^{to}* CATHE.

C. - gneur Moi Cathe - ri - ne un en - jo - leur Qu'il faut de ver -

mf *p*

REBS.

C. - tu seigneur Moi Cathe - ri - ne moi un en - jo -

sf

C. ah! sei - gneur

R. - leur moi moi!

sf *f*

Mod^{to} (avec une explosion comique)

R.

ah! vous savez bien mi_gnonne que je n'enjole per_sonne si je vous aime

R.

après tout, Le ma_ri - age - est au - bout

R.

répondez à ma ten_dresse Et vous serez la mai_resse Et ce

R.

cœur que l'on rail_là — Ce cœur que l'on rail_là va chanter Al - le - lu -

suivez

C. *B A BA C A CA*
 R. *- la*

C. *D A DA B A BA B A*
 R. *(riant) ah! ah! ah! ah! ah!*
(furieux) qu'est-ce - là? qu'est-ce là

C. *BA C A CA*
 R. *ah! ah! ah! ah! ah! ah! ah! ah! ah! c'est*
qu'est-ce - là? qu'est-ce - là qu'est-ce - là! Faut
cresc. suivez

P

D A B A C A D A

C. le mai - tre d'é - co - le faut - il donc pour ce - là que

R. il donc pour ce - là ri - recommeu - ne fol - le

C A B A BA

C. votre amour s'en - vo - le B A

R. que nous chantent - ils la

cresc. *f*

C A CA D A DA B A

C. BA C A CA D A DA

R. B A BA C A CA D A DA

ff

C. BA B A BA C A CA C A CA D A DA

R. c'est le maître d'é

Faut-il donc pour ce la ri re comme n ne fol le

cresc.

sf

rit

C. B A BA

R. - co - - - le ah! ah! ah! ah!

Que nous chantent-ils là Eh! morbleu! Eh! morbleu halte là

rit

ff

Fin.

FINAL.

Rep: Ce n'est pourtant pas cela que je lui demande.

Molto agitato.

CATHERINE.

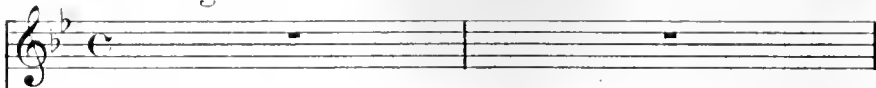

SALOMÉ.

WALTER.

REBSTOCK.

CHOEUR.

PIANO.

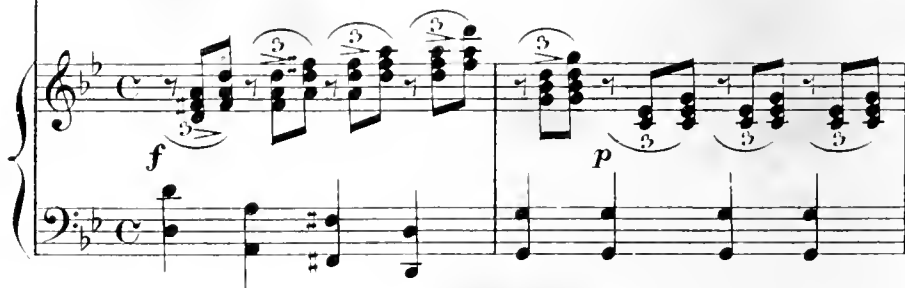

- la - - ge Dus sèje en mourir de dou - leur Et

w. nul - ne connaîtra l'i - ma - ge Que j'em - porte au fond de mon

f *p* *cresc.* *dim*

w. cœur. Je par - ti - rai que Dieu vous don - ne ma

cresc. *sf* *sf*

w. par de bonheur i - ci bas *rit* Mais dé - tour -

And^{te} molto espressivo.

f *dim* *p*

w. - nez de moi ce re - gard - qui par don - ne

Je ne par - ti - rais pas, je ne par - ti - rais

cresc. *dim* *suivez*

con fuoco Tempo 1^o

pas. Oui dans ce regard j'ai cru

f *p*

li - - re Mon par - don et votre a - mi - tié Je

cresc.

vois des pleurs dans le sou - ri - re Que m'ac - cor - devo - tre pi -

f *p* *cresc.* *dim*

w. *tié Je par-ti - rai Que sans a-lar-mes Vous vi-*

f sf

w. *-vriez heu-reuse i - ci bas Mais dé - tour -*

And^{te} molto espressivo.

f suivrez rit dim p

w. *-nez de moi ce sou - ri - re et ces lar - mes*

w. *Je ne par - ti - rais pas Je ne par - ti - rais pas non*

rit 1^o Tempo

cresc. dim f

non non non non non non Je ne parti - rais pas.

suivez *appassionato*

And^{te} *p* *pp*

This system marks a change in tempo and mood. A double bar line is followed by the tempo marking "And^{te}" in a larger font. The dynamics "p" and "pp" are indicated. The piano part continues with a more measured and expressive feel.

(ou parle)

WALTER (avec stupefaction.)

(Pate) On la demande en mariage. Quoi que di-tes - vous de ré - ve!

f suivez

W. metrom-pè - je Est - ce ré - el? Qu'un seul re - gard les a -

f suivez

f *passionato*

W. - ché - ve ces a - veux ah! Dieu du ciel.

f

Même motif.

Catherine et Walter restent un moment dans les bras l'un de l'autre,

p

pendant que l'orchestre joue cette reprise du Duo: Rebstock et les autres notables sortent de la salle

cresc. *p*

commune et entourent Catherine et Walter, Ceux-ci s'en aperçoivent lorsque Rebstock prend la parole.

rit *f*

All^o

REBSTOCK.

Fort bien cou - ra - ge

f *p*

R.

ah! c'est ain - si qu'on se com - por - te Et moi c'est pour ce -

cresc.

R.

- la qu'on me - met à la por - te Nous sommes joués mes a -

(Aux notables.)

f

R.

- mis Elle ai - mait le maitre d'é - co - le

f

Elle ai - mait
(Avec une douleur comique.)

f

Elle ai - mait

CHŒUR des NOTABLES.

poco rit *P* Eh bien! l'on

le maître d'é - co - - - te

le maître d'é - co - - - le *Moderato.*

dim P

vous a - vait pro - mis u ne sur - pri - - se Ontient pa -

- ro - le vous vou - liez jou - er au plus fin

Vous lui preniez sa pla - ce *tr* Et - le n'é - tait pas

P

(Tendant la main à Walter.)

C. bon - ne. J'en sais u - ne meil - leu - re Et c'est moi qui la

All^o (à Rehstock en riant.) **REBSTOCK furieux.**

C. don - - ne Vous dînez avec nous. Mer - ci Je n'ai pas

SALOMÉ. entrant par le fond.

C. faim Ma - da - - me Voi - ci les fa - neu - -

animez

fp

CATHERINE.

C. - ses ap - por - tant la ger - be d'hon - neur Bien, le

The fourth system features a vocal line and piano accompaniment. The vocal line has lyrics: "- ses ap - por - tant la ger - be d'hon - neur Bien, le". The piano accompaniment continues with a similar dense texture of chords and arpeggios.

bruit de leurs voix joy - eu - ses Con -

(Variante.)

vient à ce jour de bon - - - heur

Mouvt de Valse.

- vient à ce jour de bon - - - heur?

ff

1^{re} Sop: *f* A vous la première ger - be riche et su - per - be Que le *dim*

2^d Sop: *f* A vous la première ger - be riche et su - per - be Que le *dim*

Ténors *f* A vous la première ger - be riche et su - per - be Que le *dim*

Basses *f* A vous la première ger - be riche et su - per - be Que le *dim*

ciel _____ à son plai - sir _____ a fait mu - rir.

ciel _____ à son plai - sir _____ a fait mu - rir.

ciel _____ à son plai - sir _____ a fait mu - rir.

ciel _____ à son plai - sir _____ a fait mu - rir.

A vous la première gerbe riche et su-

A vous la première gerbe riche et su-

A vous la première ger - be riche et su-per-be

A vous la première ger - be riche et su-per-be

-perbe à vous la pre-mière ger - be La pre-

-perbe à vous la pre-mière ger - be

à vous la pre-mière ger - be La pre-

à vous la pre-mière ger - be

c. Mer - ci mer - ci

- miè - re ger - - - be.

La pre - miè - re gerbe.

miè - re ger - - - be.

La pre - miè - re gerbe.

All^o mod^{to} p

c. Mais ce n'est plus a moi qu'il faut l'of - frir

(Présentant Walter.)

c. mes a - mis Voi - ci votre mai - tre.

CHŒUR.

Eh! par - di! ce - la de - vait ê - tre! Vi -
Eh! par - di! ce - la de - vait ê - tre! Vi -
Eh! par - di! ce - la de - vait ê - tre! Vi -
Eh! par - di! ce - la de - vait ê - tre! Vi -

vat! Vi - vat
- vat! Vi - vat
- vat! Vi - vat
vat! Vi - vat

C. 

(à Catherine.) *rit* ô

W. 

R. 

El - le se - rit de nous

p 

C. 

mon E - poux *rit* Tempo mod^{to}

W. 

R. 

p 

mon E - poux *suivez*

C. 

(à Robstock gaiement.)

Et mainte - nant sans at - ten - dre la

W. 

R. 

bru - ne Et pour ne pas trou - bler vo - tre som - meil

W. 

R. 

(avec une tristesse comique.)

C. vous savez La chan-son qu'on chante au clair de lu - - ne

suivrez

Largo

C. nous la chan-te - rons au so - leil

ff f

CATHERINE. *ritenuto.*

Doux pa - ys na - tal où

WALTER. *ritenuto.*

Doux pa - ys na - tal où

c. l'e - té ra - mène Les vieilles chan - sons qu'on ré - pète en

w. l'e - té ra - mène Les vieilles chan - sons qu'on ré - pète en

c. chœur Le vin des co - teaux le blé de la

w. chœur Le vin des co - teaux le blé de la

c. plaine Pa - tri - e je t'aime a - vec tout mon

w. plaine Pa - tri - e je t'aime a - vec tout mon

C. cœur Pa - tri - e je t'aime a -
 W. cœur Pa - tri - e je t'aime a -

sf *crese.* *f*

rit **Tempo**
 C. - vec tout mon cœur Doux pa - ys na - tal où
 S. Doux pa - ys na - tal où
 W. - vec tout mon cœur Doux pa - ys na - tal où

CHOEUR
 Doux pa - ys na - tal où
 Doux pa - ys na - tal où
 Doux pa - ys na - tal où
 Doux pa - ys na - tal où

REBSTOCK (avec les basses)

rit **Tempo** Doux pa - ys na - tal où

ff

VVAL: et Ténors.
l'é - té ra - mè - ne les vieilles chansons, Qu'on ré - pète en

ROBS: et Basses.
l'é - té ra - mè - ne les vieilles chansons, Qu'on ré - pète en

chœur Le - vin des co - teaux le blé de la plaine

chœur Le - vin des co - teaux le blé de la plaine

chœur Le - vin des co - teaux le blé de la plaine

Pa - tri - e Je t'aime a - vec tout mon cœur

Pa - tri - e Je t'aime a - vec tout mon cœur

Pa - tri - e Je t'aime a - vec tout mon cœur

Pa - tri - e Je t'aime a - vec tout mon cœur

Pa - tri - e Je t'aime a - vec tout mon cœur

Pa - tri - e Je t'aime a - vec tout mon cœur

ff

Fm.
