

BIBLIOTHÈQUE MUSICALE ILLUSTRÉE

La Fille du Tambour = Major

OPÉRA-COMIQUE EN TROIS ACTES

Musique de J. OFFENBACH

Partition complète — PIANO ET CHANT

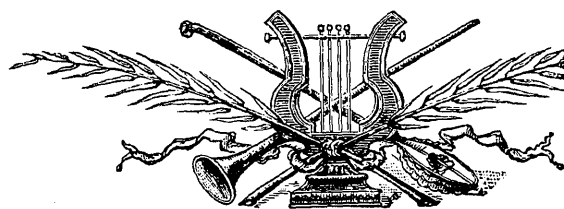

Publié avec l'autorisation de
CHODENS, Éditeur

MONTGREDIEN ET C^{ie}, Editeurs
JULES TALLANDIER, Succ^r
8, Rue Saint-Joseph, 8, Paris

La Fille du Tambour-Major

OPÉRA-COMIQUE EN TROIS ACTES

Musique de J. OFFENBACH

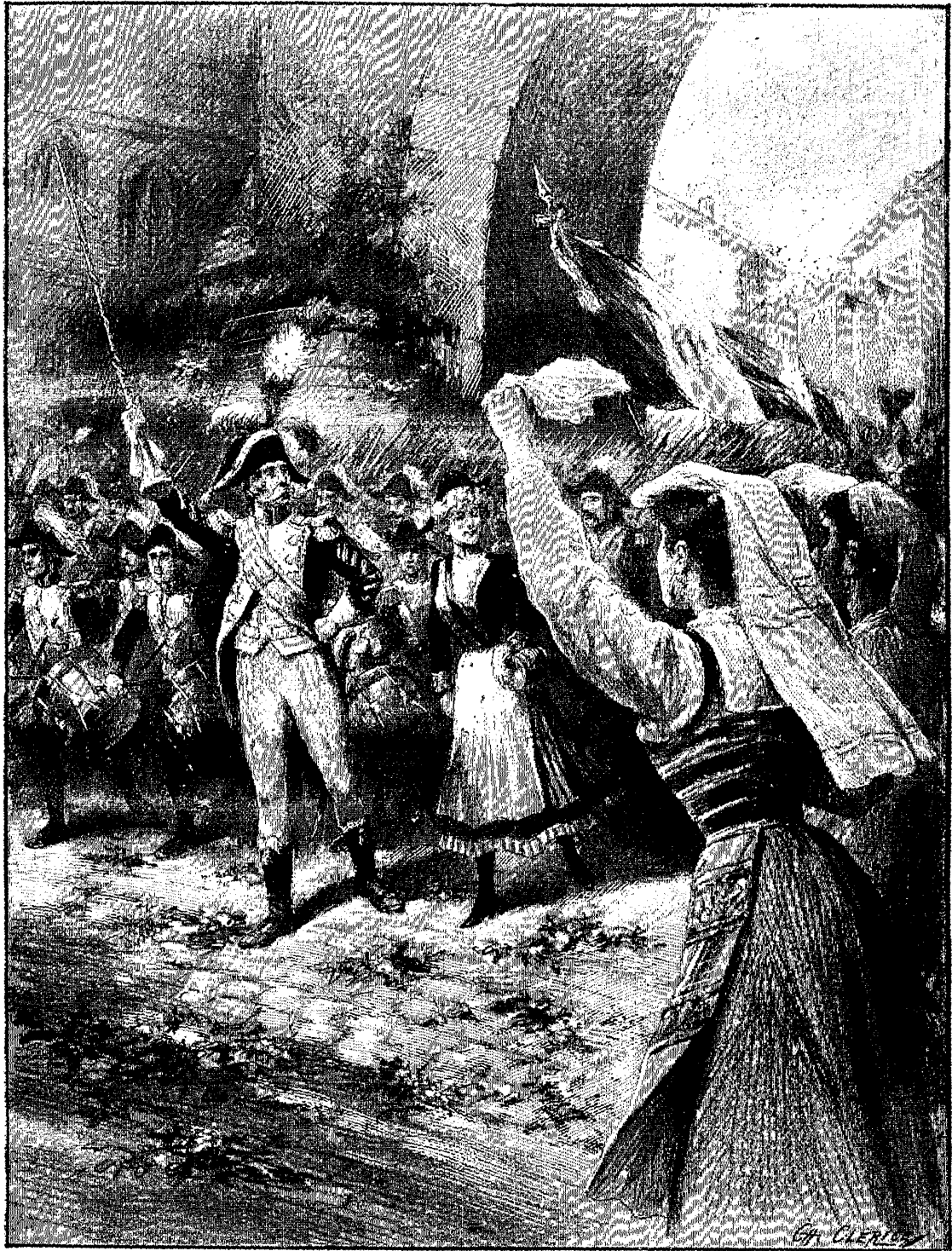

LA FILLE DU TAMBOUR-MAJOR

OPÉRA-COMIQUE EN TROIS ACTES

Représenté pour la première fois au Théâtre des Folies-Dramatiques, le 13 décembre 1879.

Personnages.	Artistes.	Personnages.	Artistes.
STELLA.....	M ^{mes} SIMON-GIRARD.	MONTHABOR.....	MM. LUCO.
LA DUCHESSE DELLA VOLTA.....	GIRARD.	LE LIEUTENANT ROBERT GRIOLET.....	LEPERS.
CLAUDINE.....	VERNON.	LE DUC DELLA VOLTA...	SIMON-MAX.
LA SUPÉRIEURE.....	LESTRADE.	LE MARQUIS BAMBINI.	MAUGÉ.
LUCREZIA.....	REVAL.	CLAMPAS.....	BARTEL.
			HENRIOT.

Pour toute la Musique, la Mise en Scène, le Droit de Représentations,
S'adresser à M. CHOUDENS Fils, Éditeur-Propriétaire de LA FILLE DU TAMBOUR-MAJOR, pour tous pays.

OUVERTURE..... I à XII

ACTE I

1. INTRODUCTION.			
A. CHOEUR DES PENSIONNAIRES.	} <i>Reçois sainte madone.....</i>	Lorenza, Stella, la Sup.	3
B. CHANSON DU FRUIT DÉFENDU..		Stella.....	7
2. CHOEUR ET COUPLETS.....	} <i>Prenez les grappes empourprées.</i>	Grio. Rob. Mont. Chœur.	15
		} <i>Par une chaleur aussi forte...</i>	Claud. Grio. Rob. Mont. Chœur.....
3. CHANSON DE L'ÂNE.....	} <i>Ce n'est pas un âne ordinaire..</i>		Stel. Claud. Grio. Rob. Mont. Chœur.....
4. ENSEMBLE.....		} <i>De grâce ayez pitié de moi!...</i>	Griolet.....
5. COUPLETS DU TAILLEUR.....	} <i>Tout en tirant mon aiguille...</i>		Stella, Cl. Grio. Mont. Chœur.....
6. SCÈNE DE LA TABLE		} <i>Puisque le couvert est mis.....</i>	Stella.....
(A. CHOEUR...)	} <i>Depuis longtemps l'Italie.....</i>		Claud. Grio.....
(B. COUPLETS)		} <i>Il était une grand'princesse...</i>	Chœur.....
(C. LÉGENDE..)	} <i>Messieurs les militaires.....</i>		Stella.....
7. FINALE		} <i>Pour recevoir un régiment...</i>	Allons dépêchons et partons.....
(A. ENSEMBLE...)	} <i>Pour recevoir un régiment...</i>		
(B. COUPLETS...)		} <i>Pour recevoir un régiment...</i>	
(C. FINALE.....)	} <i>Pour recevoir un régiment...</i>		

ACTE II

ENTR'ACTE.....			120
8. COUPLETS.....	} <i>Examinez ma figure.....</i>	La Duchesse.....	123
9. RONDEAU.....		} <i>Ah! vraiment je le déclare.....</i>	Stella.....
10. QUATUOR DU BILLET DE LOGEMENT.	} <i>C'est un billet de logement....</i>		Grio. Le Duc, Rob. Mont.....
11. COUPLETS.....		} <i>Eh bien! en voilà des manières.</i>	Claud.....
12. VALSE ET ENSEMBLE.....	} <i>Dansons et Valsons.....</i>		La Duch. Le Duc, Mont. Chœur.....
13. DUO.....		} <i>Tenez j'aurai de la franchise..</i>	Stella, Robert.....
14. COUPLETS DE L'UNIFORME.....	} <i>Le voilà ce bel uniforme.....</i>		Griolet.....
		} <i>Par devant monsieur le notaire..</i>	
15. FINALE	} <i>Que m'importe un titre éclatant.</i>		Stella.....
(A. CHOEUR...)		} <i>Bravo! Bravo! ma fille.....</i>	
(B. CHANSON DE LA FILLE DU TAMBOUR-MAJOR..)	} <i>Bravo! Bravo! ma fille.....</i>		
(C. FINALE.....)		} <i>Bravo! Bravo! ma fille.....</i>	

ACTE III (1^{er} TABLEAU)

ENTR'ACTE.....			228	
16. CHOEUR ET SCÈNE	} (A. CHOEUR ET SCÈNE.....)	} <i>Chut! il faut de la prudence..</i>	Claud. Rob. Clamp....	231
			} (B. TARENTELLE..)	} <i>Nous étions à Novare.....</i>
17. GIGUE.....	} <i>Je suis le p'tit cocher.....</i>	} <i>Je suis le p'tit cocher.....</i>		
18. QUATUOR.....			} <i>Où, ce sont vos amis.....</i>	} <i>Où, ce sont vos amis.....</i>
19. DUO DE LA CONFESION.....	} <i>L'autre jour contre toute attente.....</i>	} <i>L'autre jour contre toute attente.....</i>		

2^e TABLEAU

20. FINALE.....	} <i>Un mariag' s'apprête.....</i>	} <i>Un mariag' s'apprête.....</i>		279
			} <i>Un mariag' s'apprête.....</i>	} <i>Un mariag' s'apprête.....</i>

OUVERTURE

Allegro.

PIANO

f

ff

Allegretto très modéré.

p

Mouvt de Valse.

OUVERTURE.

V

cantabile.

Poco animato.

Tempo.

rall.

OUVERTURE.

Allegro

Maestoso.

animato. 3 *poco* 3 ^a 3 *poco.*

-cen do. *ff*

OUVERTURE.

Vivace.

Presto.

ACTE I

INTRODUCTION

LORENZA, STELLA, LA SUPÉRIEURE

A. CHŒUR DES PENSIONNAIRES

N° 1

Andante.

PIANO.

LORENZA avec les 1^{res} Sop.

p Re - çois, sain - te ma - do - ne, l'hom - ma - ge de nos
2^{es} Sop
p Re - çois, sain - te ma - do - ne, l'hom - ma - ge de nos
très doux.

cœurs! O toi, no - tre pa - tron - ne Ac - cepte i - ci ces
cœurs! O toi, no - tre pa - tron - ne Ac - cepte i - ci ces

mf

fleurs Tu fus toujours si bon - ne Pour tous les pé cheurs, Re

mf *p*

fleurs Tu fus toujours si bon - ne Pour tous les pé cheurs, Re

mf *p*

rit.

çois sain te ma do - ne L'hom ma ge de nos cœurs!

rit.

çois sain te ma do - ne L'hom ma ge de nos cœurs!

rit.

Allegretto. LORENZA.

Allegretto. C'est Stel la! Chut!

p

STELLA LOR. (montrant la Supérieure qui dort) STELLA

Pourquoi Re - garde! Pour vous je

p
Chut! Si - len - ce!

Chut! Si - len - ce!

s. viens de ra - va - ger — Le jar -

s. - diu et le po - ta - ger. Regar - dez! de la pru-

ah!

ah!

Moins vite.

s. *den - cel J'ai cueil - li tout ce - la pour vous Des fleurs, des*

p Moins vite

s. *fruits pour tous les goûts.*
LOR. avec les 1^{ers} Sop.

p Des fleurs, des fruits pour tous les

p Des fleurs, des fruits pour tous les

s. *Tout ça pour vous!*

mf goûts, des fleurs, des fruits!

mf goûts, des fleurs, des fruits!

mf *p*

B CHANSON DU FRUIT DEFENDU.

Allegretto non troppo

1^{er} COUPLET.

STELLA.

Pre-nez les grap-pes em-pour-pré-es, De ce beau rai-sin suc-cu-

-lent, Pre-nez ces o-ranges do-ré-es, Pre-nez et ré-ga-lez vous

en. Tout ça c'est de la con-tre-ban-de, Mais comme au Pa-radis per-

a Tempo.
très gaiement

-du: Mo-que-tons nous de la ré-pri-man-de Et mor-dons au fruit dé-fen-

s

f du Mo-quons nous de la ré - pri - man - de Et mor *rit. p*

LOR et les 1^{ers} Sop. Mo-quons nous de la ré - pri - man - de
Soprani.

2^e Sop. *f* Mo-quons nous de la ré - pri - man - de

(mordant dans une orange) (même jeu) 1^o Tempo.

s

dons, hml et mor-dons, hml Et mor-dons au fruit dé - fen du.

f Et mor-dons au fruit dé - fen du.

f Et mor-dons au fruit dé - fen du.

2^o COUPLET.

s

Au - tre fois

S. ce fût u - ne pom - me Qu'à bel - les dents È - ve cro -

S. -qua, Moi, j'ap - porte au - tre chose, en som - me. Il faut cro - quer ce que l'on

The second system continues the vocal line with the lyrics '-qua, Moi, j'ap - porte au - tre chose, en som - me. Il faut cro - quer ce que l'on'. The piano accompaniment continues with similar rhythmic patterns and includes some melodic lines in the right hand.

S. a Eh! qu'impor - te que le fruit chan - ge, L'im - portant c'est qu'il soit mor -

rit. rit.

The third system continues the vocal line with the lyrics 'a Eh! qu'impor - te que le fruit chan - ge, L'im - portant c'est qu'il soit mor -'. The piano accompaniment features more complex rhythmic patterns. There are 'rit.' markings above the vocal line and below the piano accompaniment.

S. -du: Que ce soit pomme ou bien o - ran - ge Il faut mordre au fruit dé - fen -

a Tempo
très gaiement.

The fourth system continues the vocal line with the lyrics '-du: Que ce soit pomme ou bien o - ran - ge Il faut mordre au fruit dé - fen -'. The piano accompaniment features a more active and rhythmic pattern. There are 'a Tempo très gaiement.' markings above the vocal line and a 'p' (piano) marking below the piano accompaniment.

s. *f* *rit. p*

_du Que ce soit pomme ou bien o - ran - ge Oui mor -

f Que ce soit pomme ou bien o - ran - ge

f Que ce soit pomme ou bien o - ran - ge

rit

(mordant dans une orange) (même jeu) 1^o Tempo.

s. *f*

_dons, hm! oui, mor-dons, hm! Oui mor-dons au fruit dé - fen-du.

f Oui, mor-dons au fruit dé - fen-du.

f Oui, mor-dons au fruit dé - fen-du.

Allegro.
LORENZA.

LA SUPÉRIEURE. El - le s'e - veil - le...

Ce bruit!.. que fai - tes -

STELLA.

i - mi - tez - moi i - mi - tez -

-vous?... hein!.. quoi?..

la Sup

Andante.

St

moi ahl ma dou - ce pa - tron - ne Re - çois nos
(Toutes les pensionnaires se tournant vers la madone les mains jointes)

ahl ma dou - ce pa - tron - ne Re - çois nos

ahl ma dou - ce pa - tron - ne Re - çois nos

All^{to} (Voyant que la supérieure s'est rendormie)

cœurs. Ah! Moquonsnous de la ré - pri - man - de Et mor -

cœurs.

cœurs.

All^{to}

pp

s. *f*

_dons au fruit dé - fen - du. Moquonsnous de la ré - pri - man - de...

(La supérieure se

f Mo-quonsnous de la ré - pri - man - de...

f Mo-quonsnous de la ré - pri - man - de...

Maestoso.

S

Re-çois re-çois, sain - te ma - do - ne, L'hom - ma - ge l'hom -
réveille elles se remettent à prier.

Re-çois re-çois, sain - te ma - do - ne, L'hom - ma - ge l'hom -

Re-çois re-çois, sain - te ma - do - ne, L'hom - ma - ge l'hom -

f

S

ma ge de nos cœurs.

ma ge de nos cœurs.

ma ge de nos cœurs.

p

SORTIE.

N^o 1 bis

STELLA

Allegretto.

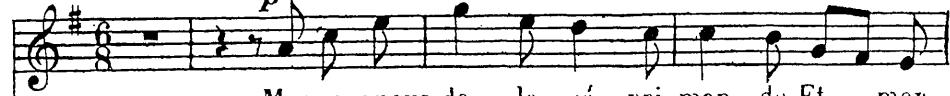
p

Mo-quons-nous de la ré-pri-man-de Et mor-

Allegretto.

pp

PIANO

(elle sort)

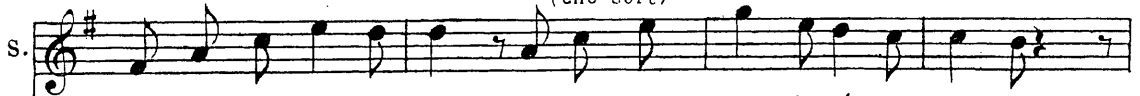

-dons au fruit dé-fen-du Mo-quons-nous de la ré-pri-man-de

Mo-quons-nous de la ré-pri-man-de

SOPRANI.

Mo-quons-nous de la ré-pri-man-de

(on parle)

CHŒUR ET COUPLETS.

GRIOLET, ROBERT, MONTHABOR, CHŒUR.

N^o 2.

Allegro.

PIANO.

Ténors. GRIOLET.

Par un' chaleur aus - si for - te, Nous con - si - gner à la por - te

Basses. MONTH.

Par un' chaleur aus - si for - te, Nous con - si - gner à la por - te

Vraiment ca n'é - tait pas d'jeu, ça n'é - tait pas d'jeu.

Vraiment ca n'é - tait pas d'jeu, ça n'é - tait pas d'jeu.

I - ci nous pour - rons à l'ai - se Pro - té - gés contr' la fournai - se

I - ci nous pour - rons à l'ai - se Pro - té - gés contr' la fournai - se

En - fin nous r'po - ser un peu, nous r'po - ser un peu. En -

En - fin nous r'po - ser un peu, nous r'po - ser un peu. En -

-fin nous re - po - ser, nous re - po - ser un peu.
 -fin nous re - po - ser, nous re - po - ser un peu.

p

GRIOLET.

Nous se - rons i - ci. par - fai - te - ment!

MONTH. (à Robert qui entre) ROBERT.

N'est il pas vrai, n'est il pas vrai, mon lieu - te - nant? Très bien!

et nous a - vous vrai - ment Bien ga - gné le r'pos d'un mo -

Allegro.

R.

ment.

Ténors. GRIOLET. *f*

Basses. MONTH. *f*

Nous a - vons vrai - ment Bien ga -

Nous a - vons vrai - ment Bien ga -

Allegro.

- gné bien ga - gné le r'pos d'un mo -

- gné bien ga - gné le r'pos d'un mo -

- ment.

- ment.

ff

COUPLETS

ROBERT.
Allegro.

Nous cou - rons tous _____ a - près la gloi - re,

p

R.

Mais nous. som - mes four - bus, har - ras - sés,

R.

Et n'ay - ant point à mau - ger, ni boi - re

R.

Tan - tôt rô - tis, tan - tôt gla - cés Et

f *p*

R.

lors - qu'on a brû - lé l'é - ta - pe

R.

Le fu - sil et le sabre en main

R.

A tra - vers la mi - traill' qui frap - pe

rit.

R.

Il faut se fray - er un che - min, Il

f

R.

faut se fray - er un che - min.

Tempo.

R.

Pif! paf! pleind'ar deur guerri - è - re Pif! paf! en a - vant mor - bleu

Tempo.

R.

Pif! paf! en bon mi - li - taire Pif! paf! ons'é - lance au feu.

Tenors. GRIOLET.

Pif! paf! pleind'ar - deur guerri - è - re Pif! paf! en a - vant, mor - bleu!

Basses. MONTH.

Pif! paf! pleind'ar - deur guerri - è - re Pif! pat! en a - vant, mor - bleu!

R.

Pif! paf! pif! paf! pif! paf! pif! paf!

Pif! paf! pif! paf! pif! paf! pif! paf!

Pif! paf! pif! paf! pif! paf! pif! paf!

R.

on se lance au feu, En a vant, mor bleu!

on se lance au feu, En a vant, mor bleu!

on se lance au feu, En a vant, mor bleu!

ff

2^e COUPLET.

R.
 Quand nous en - trons dans u - ne vil - le

R.
 On nous tress' des cou - ron - nes de fleurs,

R.
 Et d'la fa - çon la plus ci - vi - le

R.

Cha - cun nous re - çoit en vain - queurs. Le

R.

ma - ri, qu'un beau zèle en - flam - me,

R.

S'en va nous cher - cher son vin vieux

R.

Et pen - dant ce temps - là sa fem - me

R.

En — ca — chett'nous fait les doux yeux, En

R.

ca chett'nous fait les doux yeux.

Tempo.

R.

Pif! paf! pleind'ar — deur guerri_è_re Pif! paf! en a_vant mor_bleu!

Tempo.

p

R.

Pif! paf! en bon mi_li_tai_re, Pif! paf! on s'é_

R.

lance au feu.

f Pif! paf! pleind'ar deur guerri è re Pif! paf! en a.

f Pif! paf! pleind'ar deur guerri è re Pif! paf! en a.

R.

Pif! paf! pif! paf! pif! paf!

vant, mor bleul Pif! paf! pif! paf! pif! paf!

vant, mor bleul Pif! paf! pif! paf! pif! paf!

R

pif! paf! on s'é_lance au feu, En a - vant, mor -

pif! paf! on s'é_lance au feu, En a - vant, mor -

pif! paf! on s'é_lance au feu, En a - vant, mor -

R.

bleu!

bleu!

bleu!

ff

This system contains a piano accompaniment in treble and bass clefs, continuing the musical piece.

CHANSON DE L'ÂNE

CLAUDINE, GRIQUET, ROBERT, MONTHABOR, CHŒUR.

N° 3.

Allegretto.

PIANO.

f *louré*

CLAUDINE.

Ce n'est pas un âne ordi - nai - re, Un lour-

rit.

Tempo.

plai - re, Il a le charme et la beau - té. Dou - é d'un

rit.

c. très bon ca - rac - tè - re Il est lo - yal, sou - mis, cons -

Tempo.

c. - tant, Ya bien des hom - mes sur la ter - re Qui n'en pour -

c. - raient pas dire au - tant. Ya bien des hom - mes sur la

ROBERT.

Ya bien des hom - mes sur la

Ténors. GRIOLET.

Ya bien des hom - mes sur la

Basses. MONTB.

Ya bien des hom - mes sur la

C.
ter - re Qui n'en pour-raient pas dire au - tant.

R.
ter - re Qui n'en pour-raient pas dire au - tant.

ter - re Qui n'en pour-raient pas dire au - tant.

ter - re Qui n'en pour-raient pas dire au - tant.

C.
Hi hant hi hant le bel or - ga - ne

p

C.
qu'il est jö - li Hi hant hi hant c'est pas un â - ne

C. *c'est un a_m i Le bel or_ ga_ ne C'est pas un â_ ne, C'est pas un*
 ROBERT. *mf* *p*

Ténors. GRIOLET *mf* *p*
Hihan! hihan! C'est
Hihan! hihan! C'est

Basses. MONTH. *mf* *p*
Hihan! hihan! C'est

C *â_ ne C'est un a_ mi. C'est pas un â_ ne C'est un a_*
 R. *un a mi. Hi han! hi han! hi han! hi*
un a_ mi. Hi han! hi han! hi han! hi
un a_ mi. Hi han! hi han! hi han! hi

C. mi C'est pas un â - ue, C'est un a -

R. han! hi han! hi han! hi han! hi

han! hi han! hi han! hi han! hi

han! hi han! hi han! hi han! hi

C. - mi *f* Hi han! ——— hi ban! hihan!

R. han! *f* hi han! hi ban! hi han! hihan!

han! *f* hi han! hi han! hi han! hihan!

han! *f* hi ban! hi han! hi han! hihan!

2^e COUPLET.

c.

Il est

c.

sag' comme un' de moi - sel - le, Il est brav' comme un vieux trou -

p

c.

-piér, Il est doux comme un' tour - te - rel - le Et co -

c.

rit. *Tempo.*

-quet comme un of - fi - cier. On de - vrait l'cou - ron - ner ro -

Tempo.

suivez.

p

-siè - re, Car son cœur est en - cor .. tout blanc, Ya bien des

p

m.g.

fem - mes sur la ter - re Qui n'en pour - raient pas dire au -

f

- tant. Ya bien des fem - mes sur la ter - re Qui n'en pour -

ROBERT. *f*

f Ya bien des fem - mes sur la ter - re Qui n'en pour -

Ténors. GRIOLET.

f Ya bien des fem - mes sur la ter - re Qui n'en pour -

Basses. MONTH.

Ya bien des fem - mes sur la ter - re Qui n'en pour -

ff

C. 
_raient pas dire au - tant.

R. 
_raient pas dire au - tant.

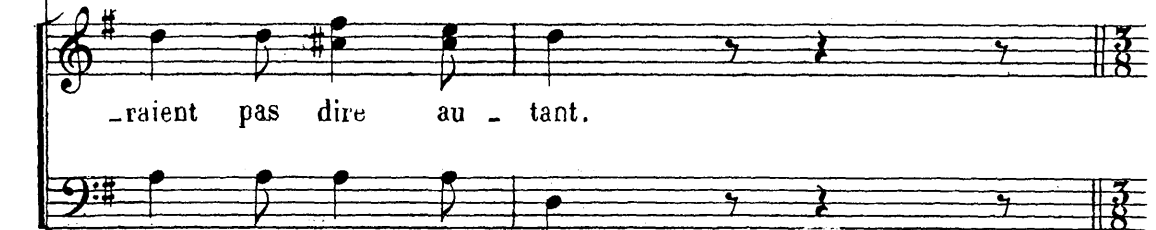
_raient pas dire au - tant.

C. 
Hi han!, hi han! Le bel or - ga - ne

C. 
qu'il est jo - lil! hi han! hi han! C'est pas un â - ne

C

C'est un a-mi Le bel or - ga - ne C'est pas un â - ne C'est pas un

ROBERT. *mf* *p*

Ténors. GRIOLET. Hi han! hi han! C'est

mf *p*

Basses. MONTH. Hi han! hi han! C'est

mf *p*

Hi han! hi han! C'est

C

â - ne C'est un a - mi C'est pas un

R. *mf*

un a - mi hi han! hi

mf

un a - mi hi han! hi

mf

un a - mi hi han! hi

mf

C. *à - ne C'est un a - mi C'est pas un à - ne C'est un*

R. *han! hi han! hi han! hi han! hi han! hi han! hi*

han! hi han! hi han! hi han! hi han! hi han! hi

han! hi han! hi han! hi han! hi han! hi han! hi

C. *- mi Hi han! hi han! hihan!*

R. *han! hi han! hi han! hi han! hihan!*

han! hi han! hi han! hi han! hihan!

han! hi han! hi han! hi han! hihan!

ENSEMBLE

STELLA, CLAUDINE, GRIOLET, ROBERT, MONTHABOR, CHŒUR.

N^o 4.All^o moderato.

STELLA.

De grâce, a_yez pi-tié de

PIANO.

f *p*

S

moi! Pi-tié, mes_sieurs les mi_li_tai - res!

ROBERT

Mon enfant, calmez votre ef_

R

froid, Nous ne som_mes pas des cor_sai - res. *moins vite* Vrai.

STELLA.

s. 
ment, vous n'ê tes pas mé_ chants.

Ténors. GRIOLET.

Non, nous ne som_ mes pas mé -

Basses. MONTH.

Non, nous ne som_ mes pas mé -

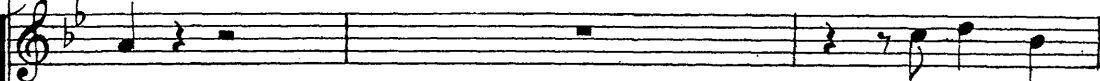

s. 
Eh quoi! vous n'ê_ tes pas des bri_ gands?

_chants 
_chants Nous ne som -

_chants 
_chants Nous ne som -

rit. *più rit.*

_mes pas des bri - gands, Nous sommes de très bons en - fants.

_mes pas des bri - gands, Nous sommes de très bons en - fants.

ROBERT. *Tempo.*

Quelle sur - pre - nante a - ven - tu - rel ! Com - ment ê - tes vous seule i -

STELLA.

ci ? Je ne sais rien, je vous le ju - re ! C'est bien ce

S.

qui m'é - tonne aussi. J'étais en pé - ni - tence, Mes sœurs, dans leur ef -

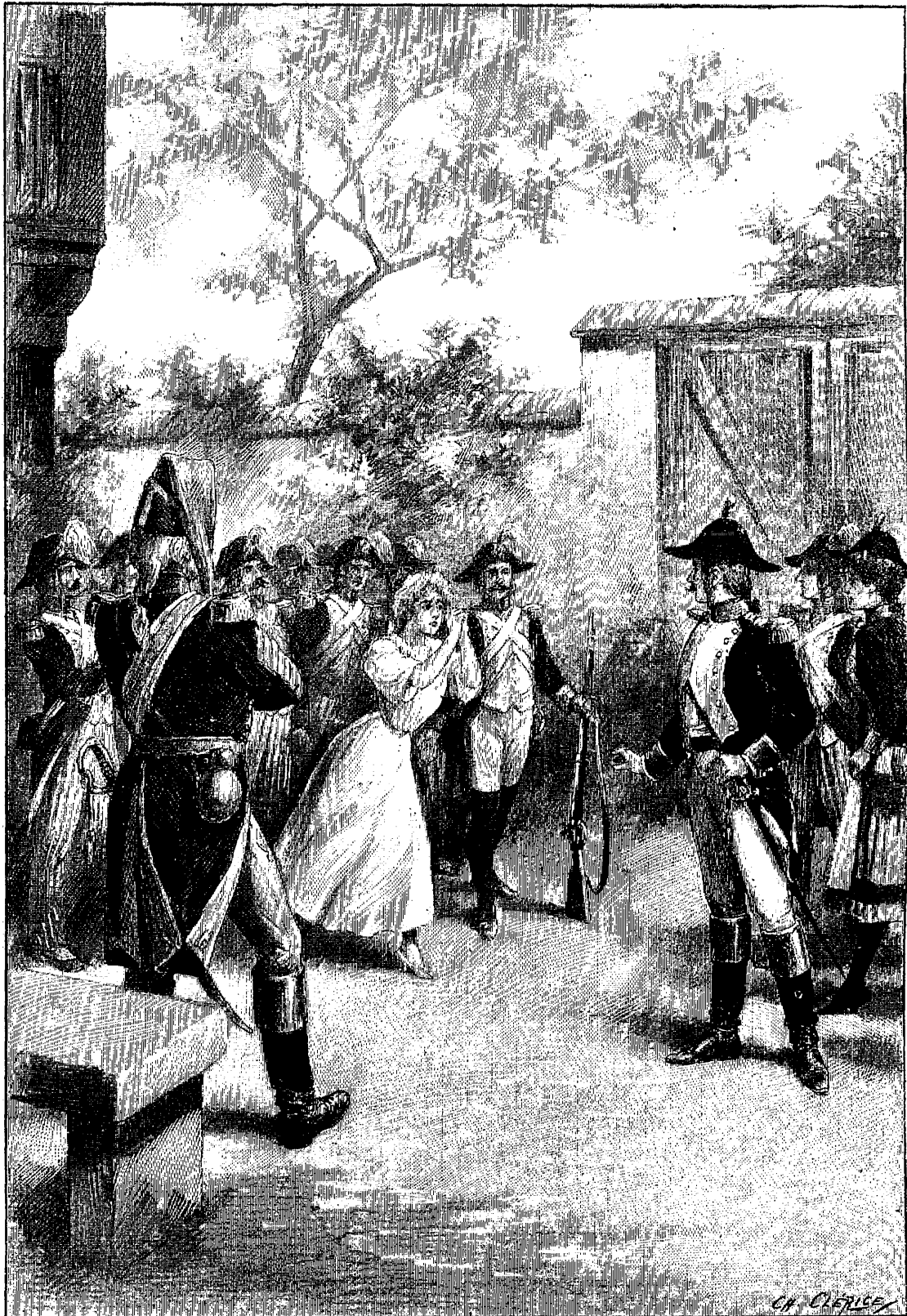

S.

_froi, Ont du s'en_fuir, je pen_se, Sans plus son_ger à

ROBERT

S.

moi. Aus_si je trem_ble! Al_lons donc! et pour

R.

rit.

quoi? et pour_quoi? en nous tous a_vez cou_fi -

Allto

R.

-an *Allto* - - - ce.Nous a_vons la_tê_te_lé -

R. *ge-re, Nous sommes gais, nous sommes gais et sans fa-çon, Mais, j'vous l'jur',*

R. *vous a - vez af - fai - re. A de bons et bra - ves gar -*

rit.

R. *çons, A de bons et bra - ves gar - çons. Sur vo - tre*

f *allarg.* **Tempo.**

Ténors. *f*
A de bons et bra - ves gar - çons.

Basses. *f*
A de bons et bra - ves gar - çons.

f allarg. **Tempo.**

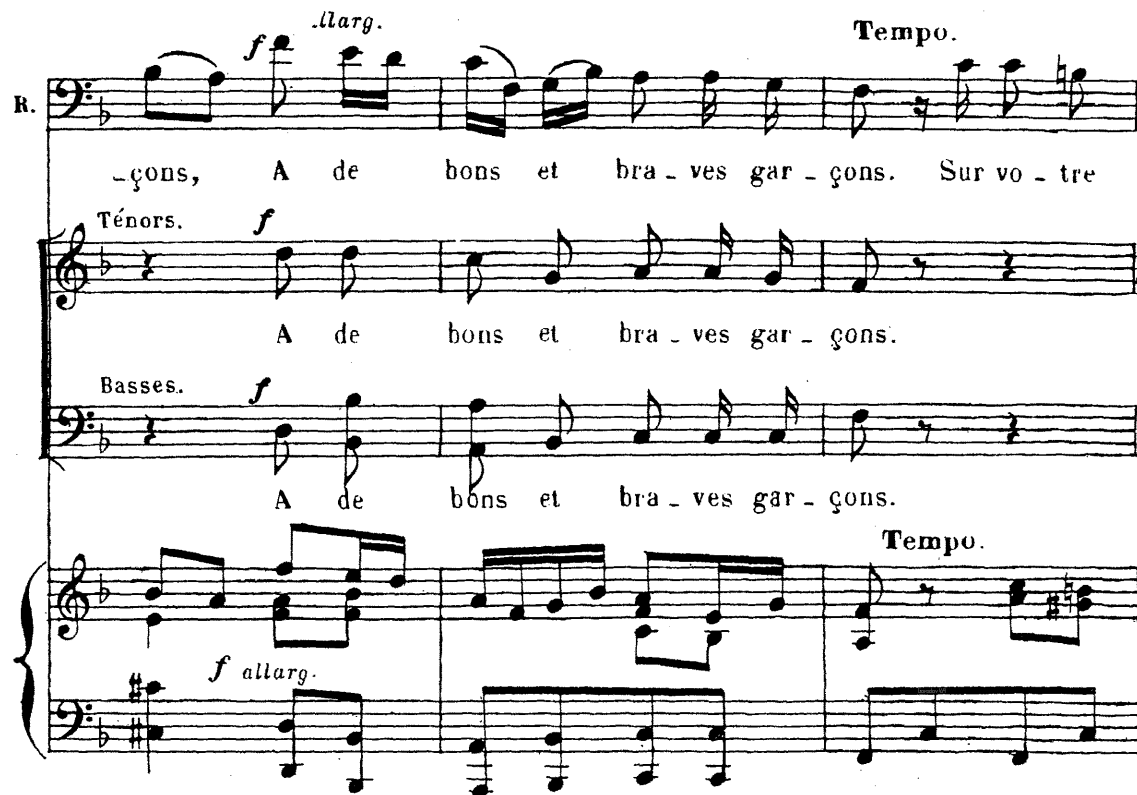

R.

front plus de nu - a - ge, Ras - su - rez - vous, ras - su - rez - vous, jeu - ne beau -

R.

-té Et comme il convient à votre â - ge Re - prenez vit' vo - tre gai -

rit.

R.

-té Re - prenez vit', re - prenez vit', vo - tre gai - té.

Ténors

Re - prenez vit', vo - tre gai - té.

Basses.

Re - prenez vit', vo - tre gai - té.

allarg

Témpo.

STELLA. Mod^{to}

C'est fi - ni, je n'ai plus peur! Et

Mod^{to}

p

rit.

S mêmes'il faut vous le di - re Vers vous je sens au fond du cœur Un je ne sais

suivez.

All^{to} ROBERT. MONTH.

quoi qui m'at - ti - re. A la bonne heu - re, c'est char - mant! Ell'm'plait con -

All^{to}

p

CLAUDINE. (furiuse à part)

Voyez-vous cett'pe-tit' su - cré - é Comm'ell' fait

M

- si - dé - ra - ble - ment.

c.

sa mi - jau - ré - e

El' m'plait con - si - dé - ra - ble - ment, oui, con -

El' m'plait con - si - dé - ra - ble - ment, oui, con -

f

- si - dé - ra - ble - ment.

- si - dé - ra - ble - ment.

STELLA. Mod^{to}

Puis - que je suis seule en ces lieux, Je vous y re - çois

Mod^{to}

p

s. et je veux Si vous le permettez Vous faire les hon-neurs, les hon-

s. neurs de ce mo - nas - tère, Oui, les hon -

s. -neurs de ce mo - nas - tère - ré

All^o vivo.

All^o vivo.

p

s. Je vais vous me - ner au pou - lailler,

S. Et puis vous con -

Ténors. CLAUD. GRIOLET; avec les 1^{rs} ROBERT, avec les 2^{ds}

p Ell' va nous me - ner au pou_lail_ler.

Basses. MONTH.

p Ell' va nous me - ner au pou_lail_ler.

S. _duire au po - ta - ger.

Et puis nous con - duire au po - ta - ger.

Et puis nous con - duire au po - ta - ger.

s. Et je vous ou - vri-rai le cel-lier

El - le nous ou -

El - le nous ou -

s. Et puis nous al - lonstout sac-ca - ger

- vri - ra le cel-lier.

- vri - ra le cel-lier.

STELLA et CLAUD *f*

Vite au

Ah! cor-bleu! nous al-lons ri-pail-ler! *f*
Vite au

Ah! cor-bleu! nous al-lons ri-pail-ler! *f*
Vite au

ff

s.
c. pou-lail-ler A-vec la-pin et vo-lail-le

pou-lail-ler A-vec la-pin et vo-lail-le

pou-lail-ler A-vec la-pin et vo-lail-le

S.
C.

Et c'vin du cellier Nous al-lons fair' ri - pail - le.

Et c'vin du cellier Nous al-lons fair' ri - pail - le.

Et c'vin du cellier Nous al-lons fair' ri - pail - le.

avec les 1^{rs} Ténors.

S.
C.

Vite au

Vite au pou-lail-ler Avec la-pin et vo - lail - le

Vite au pou-lail-ler Avec la-pin et vo - lail - le

ROBERT.

Al_ lez donc,
Et c'vin du cel_lier Nous al_lons fair' ri _ paille.
Et c'vin du cel_lier Nous al_lons fair' ri _ paille.

R.

mais mo - dé - ré - ment, Le né - ces - sai - re seu - le -

STELLA.

(aux soldats)

C'est en - ten - du, mon lieu - te - nant. Sui - vez - moi
_ment.

S. sol - dats en a - vant! en a_vant! en a - vant! en a_vant! en a -

S. -vant!
Tén. CLAUD. GRIOLET. Je vais vous me -

En a_vant! en a - vant!
Basses MONTH.

En a_vant! en a - vant! Vite en a - vant!

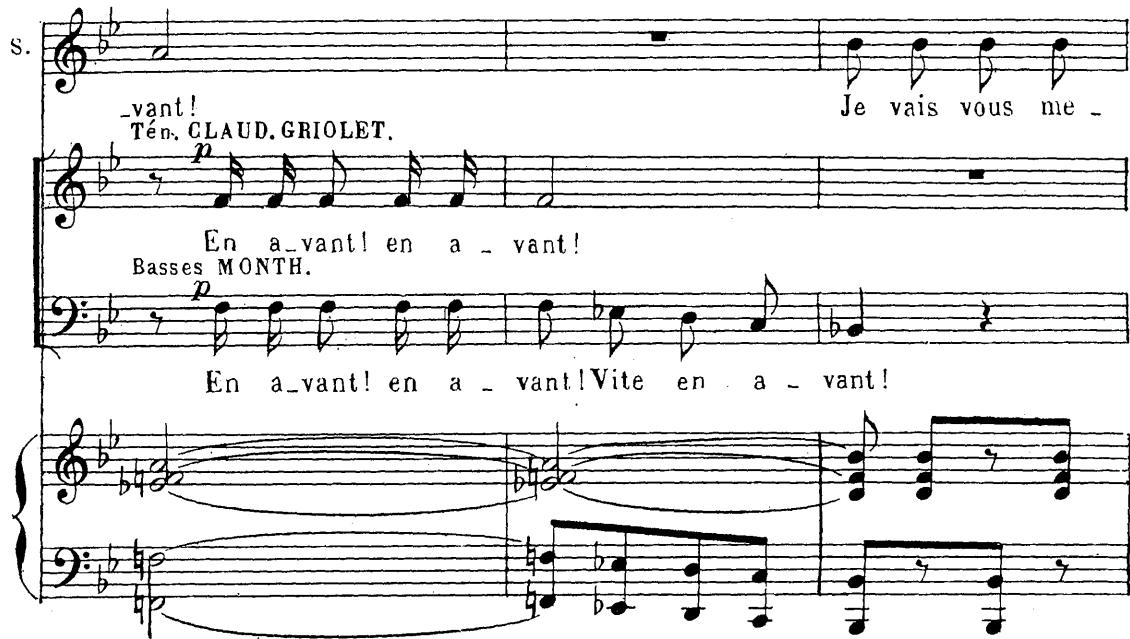

S. -ner au pou_lail_ler.

p Ell' va vous me - ner au pou_lail_ler.

p Ell' va vous me - ner au pou_lail_ler.

S. Et puis vous con - duire au po - ta - ger

Et puis nous con -

Et puis nous con -

S. Vite au pou - lail - ler A - vec

- duire au po - ta - ger, Vite au pou - lail - lér A - vec

- duire au po - ta - ger, Vite au pou - lail - ler A - vec

ff

STELLA avec les Ténors.

la - pin et vo - lail le Et l'vin

la - pin et vo - lail - le Et l'vin

du cel - lier Nous al - lons fair' ri - pail - le. Vite au pou - lail -

du cel - lier Nous al - lons fair' ri - pail - le. Vite au pou - lail -

-ler, Vite au cel - lier, Vite au poulail - ler Vite au cel -

-ler, Vite au cel - lier, Vite au poulail - ler Vite - au cel -

lier, En a vant! en a vant! en a vant! en a vant! oui, —

lier, En a vant! en a vant! en a vant! en a vant! oui, —

— en a vant!

— en a vant!

ff

8—

8—

COUPLETS DU TAILLEUR

GRIOLET

N° 5.

Andantino.

PIANO. *mf*

1^{er} COUPLET.
GRIOLET.

Tout en ti — rant mon ai —

G. guil — le J'pense à vous, j'pense à vous,

G. j'pense à vous, et quand j'vous vois Ma pru-nel - le

G. s'é - car - quil _____ le, J'rougis j'rou

G. gis j'rou-gis, je pâ - lis, je pâ - lis à la fois. *animé.* Vous

G. m'aim'rez je l'es - pè - re Vous m'aim'rez, je l'es -

G. *rit.* - pè - re Car, sa - chez-le, sur *più rit.* ter. *Tempo.* re Rien

pressez. **Tempo.**

G. n'est plus va-po-reux Qu'un tail-leur, qu'un tail-leur qu'un tail-leur, a-mou-

suivez.

rit. **a Tempo**

G. -reux. — Rien n'est plus va-po-reux Qu'un tail - leur qu'un

suivez

pressez.

G. tailleur a - mou - reux. Rien n'est plus va - po - reux Qu'un tail -

rall. *rit.* *vite.*

G. leur, qu'un tail-leur — a - mou - reux, Qu'un joli pe-tit tailleur a - mou-

G.

- reux.

mf

2^d COUPLET.

G.

En voy - ant que j'vous a - - do

pp

G.

- re Vous s'rez é_mu', Vous s'rez é_mu', Vous

G.

s'rez é_mu', cer - tain' ment, Si je n'vous

G. *plâit pas en - co — re Ça vien_dra, ça vien.*

G. *—dra, ça vien_dra, ça vien_dra tout dou_ ce - ment. Vous m'aim'rez, je l'as_*
animé.

G. *—pè - re, Vous m'aim'rez, je l'es - pè - re, Car, sa - chez-le, sur*
rit.

G. *ter — re, Rien n'est plus va_po-reux Qu'un tail-leur, qu'un tail-leur qu'un*
pressez.

Tempo. *rit.* a T^o

G. *tail-leur a-mou-reux. Rien n'est plus va-po-reux Qu'un tail-leur, qu'un*

suivez.

G. *tailleur a-mou-reux. Rien n'est plus va-po-reux, Qu'un tail-*

pressez.

G. *-leur, qu'un tail-leur a-mou-reux. Qu'un jo-li pe-tit tailleur a-mou-*

rit.

G. *-reux.*

mf

SCENE DE LA TABLE

STELLA, CLAUDINE, GRIOLET, ROBERT, MONTHABOR, CHOEUR.

A. CHOEUR

N^o 6

All^o Moderato.

PIANO. *ff*

TÉNORS.

f

Puis-que le cou-vert est mis

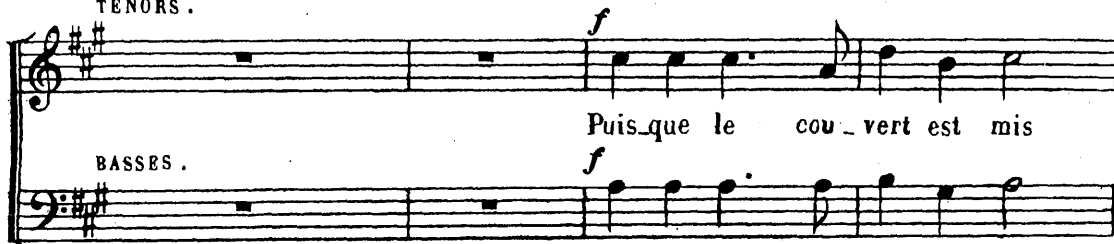

BASSES.

f

Puis-que le cou-vert est mis

Pour ce fes-tin mé-mo-ra-ble, As-sey-ons-nous,

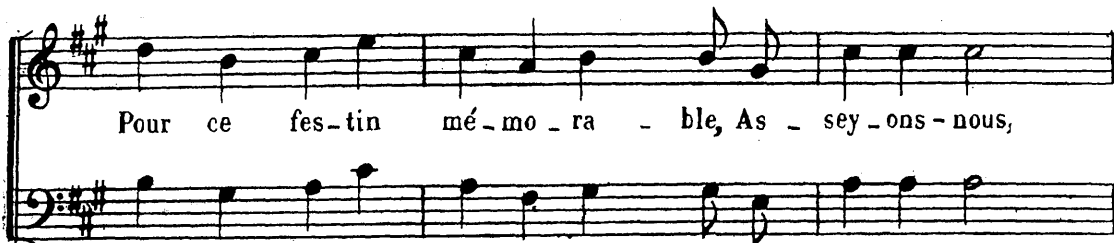

Pour ce fes-tin mé-mo-ra-ble, As-sey-ons-nous,

mes a - mis, Et pla - çons-nous vite à ta - ble. As -

mes a - mis, Et pla - çons-nous vite à ta - ble. As -

-sey - ons - nous, mes a - mis, Et pla - çons - nous a

-sey - ons - nous, mes a - mis, Et pla - çons - nous à

The second system continues the vocal and piano parts. The lyrics are: "-sey - ons - nous, mes a - mis, Et pla - çons - nous a". The piano accompaniment continues with similar rhythmic patterns.

table, à ta - ble a

table, à ta - ble à

The third system concludes the vocal and piano parts. The lyrics are: "table, à ta - ble a". The piano accompaniment features a melodic line in the right hand and chords in the left hand.

ta _____ ble, à ta _____

ta _____ ble, à ta _____

_ble, à ta-ble, à table, à ta-ble.

_ble, à ta-ble, à table, à ta-ble.

Allegro

p

MONTE. **STELLA.**

Je vais cou-per un peu de pain. C'est beau-coup...

GRIOLET.

Pris - til pris -

Il faut qu'on man - ge.

MONTH.

-til C'est du vrai la - pin. Un

peu, cons - crit! Ça nous change, ca nous chan - ge et

quel - le sau - - cel

GRIOLET.

C'est di - vin! c'est di - vin ça vous em - por - te la ma -

choi - re. *mf* C'est di - vin! ça vous em -
mf C'est di - vin! c'est di - vin! ça vous em -
C'est di - vin! c'est di - vin! ça vous em -

ROBERT.

-por - te la ma - choi - re. Par bon - heur nous avons du

be.

R. *3* *3*

vin, ALLons, vi_te qu'on ver_se à boi_re!

f *f* *A* *A*

Maestoso.

f

R. *A*

boi_rel à boi_rel à boi_rel!

boi_rel à boi_rel à boi_rel!

p

R. *3* *3* *3* *3*

_mis, je bois à la san_té De la fée ai_mableet char_man_te, Qui

3 *3* *3* *3*

R.

nous donn' l'hos-pi - ta-li - té, D'une fa - çon si bien-veil - lau -

rit.

ENORS *animato.*

R.

-te. A not' fée ai - mable et char - man tel

BASS. BASSES

animato.

mf

A not' fée ai - mable et char -

tr tr tr tr tr tr tr

MONTH.

Soyons gais com - me des pin -

A sa san - té! a sa san - té!

-mantel.

A sa sauté! a sa san - té!

tr tr tr tr tr tr tr

G. *Soy-ous gais com-me des pin - sous.*

M. *sons* *tr.* *tr.* *tr.* *tr.* *tr.* *tr.* *C'est l'heur' d'en - tou - ner des chan..*

G. *C'est l'heur' d'en - tou - ner des chan - sons.*

M. *sons.* *Cha - cun va di - re sa cha*

à Stella *Maestoso.* *ROBERT.*

M. *-cu - ne, A vous, à vous l'honneur! A*

A vous, à vous l'honneur!

Maestoso. *A vous, à vous l'honneur!*

STELLA. *riten*

vous, à vous l'hon-neur! Je n'en sais

A vous, à vous l'hon - neur!

A vous, à vous l'hon - neur!

ROBERT. STELLA.

s. qu'u-ne. Di-tes-nous la. C'est un air dé-fen-

Di-tes-nous la.

Di-tes-nous la.

Di-tes-nous la.

du que j'ai trou-vé chez - nous, U - ne chan - son en -

S. ROBERT.

- fin ou l'on par - le de vous. De nous! vrai -

animé

R.

- ment, mais c'est char - mant!

TÉNORS. *f*

Di - tes - nous

BASSES. *f*

Di - tes - nous.

la ma belle eu - fant.

la ma belle en - fant.

pp

B. COUPLETS

STELLA. *All^o Marziale.*

De - puis long temps l'Ita - li - en Veut en fin de venir son maî -

s. - tre Nous cri - ons, on n'é - cou - te rien C'est à qui nous en - ver - ra

fp *p*

s. paî - tre Bon fran - çais viens, nous t'implo - rons En at - ten - dant le jour de

s. fé - te, Le jour ou nous te re - ver - rons, Cha - cun de nous tout bas ré -

Meme Mouvt

S. 
 -pè-te Cha_cun de nous tout bas ré - pe — te Pe-tit fran - çais, bra-ve fran-
 TEN. 
 Cha_cun de nous tout bas ré - pe — te.
 BASS. 
 Cha_cun de nous tout bas ré - pè — te.

 Meme Mouvt

S. 
 - çais, Viens dé-li - vrer no-tre pa - tri - e, Tu se - ras bien re - çu, tu

S. 
 sais, Par les en - fants de l'Ita - li - e. Pe-tit fran - çais, bra-ve fran-

 Pe-tit fran - çais, bra-ve fran-

 Pe-tit fran - çais, bra-ve fran-

s

-çais Viens dé-li - vrer no-tre pa - tri - e, Tu se - ras bien re - çu, tu

-çais Viens dé-li - vrer no-tre pa - tri - e, Tu se - ras bien re - çu, tu

-çais Viens dé-li - vrer no-tre pa - tri - e, Tu se - ras bien re - çu, tu

s

sais, Par les en - fants de l'I - ta - li - e Petit fran - çais, gen - til fran -

sais, Par les en - fants de l'I - ta - li - e. *pp* Pe -

sais, Par les en - fants de l'I - ta - li - e *pp* Pe -

s

-çais, Ar - riv' bien vi - te Gen - til fran - çais, jo - li fran - çais, Nous l'at - ten -

-tit, pe - tit fran - çais Gen - til, gen - til fran -

-tit, pe - tit fran - çais Gen - til, gen - til fran -

S.

cresc.

-dons, nous t'at-ten-dons, nous t'at-ten-dons gentil, gen-til fran-

-çais Nous t'at-ten-dons, nous t'at-ten-dons gentil, gen-til fran-

-çais Nous t'at-ten-dons, nous t'at-ten-dons gentil, gen-til fran-

f

cresc.

S.

-çais.

-çais.

-çais.

ff

S.

Le français a le coeur brû-lant, Il en a don-né plus d'un

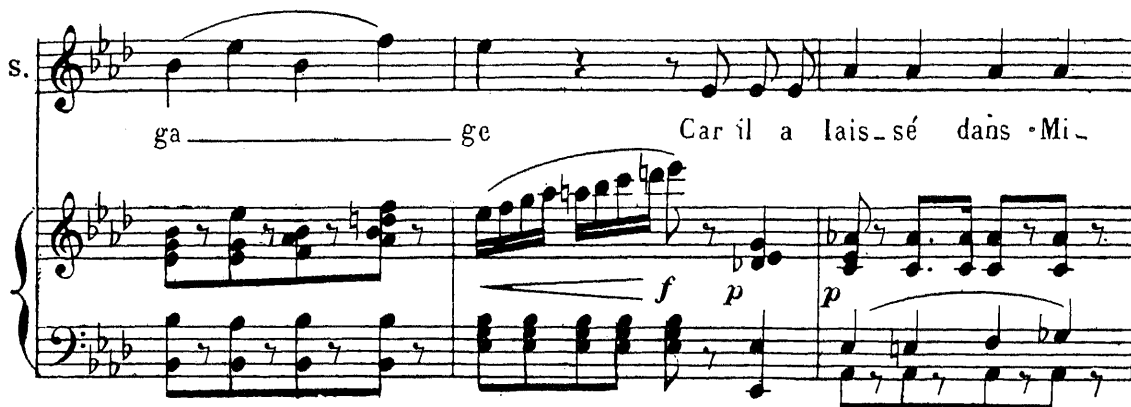
s.  *ga ————— ge* Car il a lais-sé dans -Mi-

s.  _lan Des sou - ve - nirs de son pas - sa

The second system continues the vocal line with the lyrics '_lan Des sou - ve - nirs de son pas - sa'. The piano accompaniment remains consistent with the first system.

s.  -ge. Tou - jours dans les tren - dres com - bats Sa vic - toi - re fut si com -

s.  -plè - te Que les da - mes di - ront tout bas En pen - saut à quelqu'a - mou -

The fourth system concludes the vocal line with the lyrics '-plè - te Que les da - mes di - ront tout bas En pen - saut à quelqu'a - mou -'. The piano accompaniment continues with chords and moving lines.

s. *ret-te, En pen-sant à quelqu'a-mou-ret te: Pe-tit fran-*

TEN. *PP En pen-sant à quelqu'a-mou-ret te.*

BASS. *PP En pen-sant à quelqu'a-mou-ret te.*

PP

s. *-çais, bra-ve fran-çais, Viens dé-li-vrer no-tre pa-tri-e, Tu se-ras*

s. *bien re-çu tu sais Par les fem-mes de l'I-ta-li-e Pe-tit fran-*

Pe-tit fran-

Pe-tit fran-

S. *-çais, bra-ve fran - çais Viens dé - li - vrer no - tre pa -*
-çais, bra - ve fran - çais Viens dé - li - vrer no - tre pa -
-çais, bra - ve fran - çais Viens dé - li - vrer no - tre pa -

S. *-tri - e Tu se - ras bien re - çu, tu sais, Par les fem -*
-tri - e Tu se - ras bien re - çu, tu sais, Par les fem -
-tri - e Tu se - ras bien re - çu, tu sais, Par les fem -

S. *-mes de l'I - ta - li - e Petit fran - çais, gen - til fran - çais Ar - riv' bien*
*-mes de l'I - ta - li - e *pp* Pe - tit, pe - tit fran -*
*-mes de l'I - ta - li - e *pp* Pe - tit, pe - tit fran -*

S. vite, Gen-til fran-çais, jo-li fran-çais nous t'at-ten-dons, nous t'at-ten-

-çais, gen-til, gen-til fran-çais nous t'at-ten-

-çais, gen-til, gen-til fran-çais nous t'at-ten-

S. *cresc.* *f* dons, nous t'at-ten-dons gen-til, gen-til fran-çais.

dons, nous t'at-ten-dons gen-til, gen-til fran-çais.

dons, nous t'at-ten-dons gen-til, gen-til fran-çais.

Allegro.

GRIOLET.

Vocal and piano parts for the first system, including lyrics for ROBERT and MONTH.

ROBERT. *f* Bra - vo! bra - vo! bra - vo! bra -

MONTH. *f* Bra - vo! bra - vo! bra - vo. bra -

Bra - vol bra - vol bra - vol bra -

Vocal and piano parts for the second system, including lyrics for G., R., M., and a concluding phrase.

G. *f* - vol Bra - vo bra -

R. *f* - vol Bra - vo bra -

M. *f* - vol Bra - vo bra -

f Bra - vo ma bel - le de - moi - sel - le Bra -

Bra - vo ma bel - le de - moi - sel - le Bra -

G.
_vo! bra _vo! bra. _ vo!

R.
_vo! bra _vo! bra _ vo!

M.
_vo! bra _vo! bra _ vo!

_vo! bra _ vo! Elle est char - man - te sur ma -
_vo! bra _ vo! Elle est char - man - te sur ma

STELLA.

Ah! messieurs, messieurs lais - sez -
foi, Elle est char - man -
foi, Elle est char - man -

S. *-moil* Ah! messieurs, laissez-moi! laissez-
 te, char-man-te sur ma foi, sur ma foi. Elle est char-
 te, char-man-te sur ma foi. Elle est char-

S. ROBERT.
-moil laissez-moi Plus un
 -man-te sur ma foi
 -man-te sur ma foi!

Mod^{to} quasi Andante.
 R. mot et que ça fi-nis-se, Res-pect aux
Mod^{to} quasi Andante.

R. *femm's c'est no_tre loi. Par le mor_*

_dieu! qu'on m'o - bé - is - se Ou l'on au_rait af - faire, af_faire_ à

STELLA. *p*

CLAUDINE *p* *Ah! quelle ar_deur*

GRIOLET. *p* *Ah! quelle ar_deur*

R. MONTH. *p* *Tiens, tiens, tiens,*

moi. *p* *Tiens, tiens, tiens,*

TÉNORS

BASSES *p* *C'est bien lieut' - nant*

C'est bien, lieut' - nant, on res - te coi.

S. à me dé - fen - dre.

C. à la dé - fen - dre.

G. tiens je crois com - pen - dre.

M. tiens je crois com - pen - dre.

ou res - te coi. C'est

C'est bien lieut' - nant on res - te

S. Ah! quelle ar - deur à me dé - fen - dre

C. Ah! quelle ar - deur à la dé - fen - dre

G. Tiens, tiens, tiens, tiens je crois com - pren - dre

M. Tiens, tiens, tiens, tiens je crois com - pren - dre Tiens, tiens,

bien lieut' - nant on res - te coi.

coi.

S. Ah! quelle ar - deur à me dé - fen - dre!

C. Ah! quelle ar - deur à la dé - fen - dre!

G. tiens, tiens, tiens, tiens je crois com - pren - dre ROBERT.

M. tiens je crois com - prendre C'est

on res - te cor.

on res - te coi.

R. *RÉCIT.* *Allegretto.*

bien! n'en par - lons plus, Que Gri - let à son tour nous chante un cou

p

R.

que Grio - let à son tour nous chanteun cou - plet.

TEN.

BASS.

Que Grio - let A son tour nous chanteun cou - plet.

GRIOLET

Moderato.

A nous deux, Clau.di.ne. La lé-gend' du p'tit trou

Moderato.

CLAUDINE.

G.

-plet. La lé-gend' du p'tit trou - pier.

TÉNORS

BASSES

La lé-gend' du p'tit trou-pier.

La lé-gend' du p'tit trou-pier.

p

p

ff

All^o vivo. GRIOLET.

All^o vivo.

Il é - tait u - ne grand' prin - ces - se Il é - tait un pe - tit trou -

CLAUDINE GRIOLET

- pier. Elle a - vait une im - mens' ri - ches - se. Il é - tait sim - ple fu - sil -

CLAUDINE GRIOLET

- lier. Elle vit le trou - pier la prin - ces - se. Il vit la princess' le trou -

CLAUDINE. GRIOLET.

- pier. Pour lui v'là qu'ell' se prit d'ten - dresse Et qu'ils se l'dir'nt sur du pa -

E. Ça mes en-fants, ça mes en-fants C'est de l'his - toi - re,
 G. -pier. Ça mes en-fants, ça mes en-fants C'est de l'his - toi - re,

C. Les prin_cess's ador'nt les sol-dats, les sol-dats, les sol-dats,
 G. Les prin_cess's ador'nt les sol-dats, les sol-dats, les sol-dats,

C. Sans hé - si - ter, sans hé - si - ter on peut y croi - re Car
 G. Sans hé - si - ter, sans hé - si - ter on peut y croi - re
 TÉNORS. ROBERT avec 2^{de}
 C'est de l'his - toi - re
 BASSES. MONTH.
 C'est de l'his - toi - re

C. *c'est dans tous, tous les almanachs.*

G. *Car c'est dans tous, tous les almanachs.*

C. *Re-gar-dez! re-gar-dez dans les al-ma-nachs!*

G. *Re-gar-dez! re-gar-dez dans les al-ma-nachs!*

G. *Elle ai-*

GRIOLET. CLAUDINE.

G. *maît tant cett' grand' prin_ces_se Elle aî_mait tant le p'tit trou_pier. Qu'ell'*

GRIOLET.

G. *l'é_pou_sa le cœur en_lies_se, Il de_vint princ', fi_chu mé_*

CLAUDINE. GRIOLET.

G. *tier, Grâce à l'amour de la prin_ces_se, Grâce au cou_rag'du p'tit trou_*

CLAUDINE. GRIOLET.

G. *pier, Il ar_ri_va qu'en leur vieil_les_se Ils*

C. *Ça mes en-fants, ça mes en-fants,*

G. *régnèrnt sur le monde en-tier. Ça mes en-fants, ça mes en-fants,*

C. *C'est de l'his-toi-re, Les prin-cess's é-pous'nt les sol-dats, les sol-dats,*

G. *C'est de l'his-toi-re, Les prin-cess's é-pous'nt les sol-dats, les sol-dats,*

C. *les sol-dats, Sans hés_i-ter, sans hé-si-ter on peut y croi-re Car*

G. *les sol-dats, Sans hés_i-ter, sans hé-si-ter on peut y croi-re*

Ténors. ROBERT. *C'est de l'his-toi-re*

Basses. MONTH. *C'est de l'his-toi-re*

C. c'est dans tous, tous les al_ma_nachs.

G. Car c'est dans tous, tous les al_ma_nachs.

C. *f* Re-gar-dez! re-gar - dez dans les al - ma - nachs!

G. *f* Re-gar-dez! re-gar - dez dans les al ma - nachs!

Ténors *f* Re-gar-dez! re-gar - dez dans les al - ma - nachs!

Basses. *f* Re-gar-dez! re-gar - dez dans les al - ma - nachs!

Allegro

ROBERT.

Où fait l'ap - pel en - ten - dez - vous? Oui,

MONTH.

Al - lons mor - ble! dé - pê - chons -

R.
 c'est as - sez se di - ver - tir, A son de - voir fi - dè - le Un.

M.
 - nous!

R.
 bon sol - dat doit o - be - ir, Quand le clai - ron l'ap -

STELLA. CLAUDINE. GRIOLET.

Oui, c'est assez se di-ver-tir A son de-voir fi-
 ROBERT. et MONTH.
 -pel-le. Oui, c'est assez se di-ver-tir A son de-voir fi-
 Ténors. *f*
 Basses. *f* Al-lons! al-lons! le clai-ron nous ap-
 Al-lons! al-lons! le clai-ron nous ap-

S.
C.
G. *f* -dè-le Un bon sol-dat doit o-bé-ir Quand le clai-ron l'ap-pel-le.
 R.
M. *f* -dè-le Un bon sol-dat doit o-bé-ir Quand le clai-ron l'ap-pel-le.
 -pel-le, le clai-ron nous ap-pel-le.
 -pel-le, le clai-ron nous ap-pel-le.

FINAL.

STELLA. CLAUDINE, GRIOLET, LE DUC. BAMBINI, ROBERT, MONTABOR, CHŒUR.

Vivace. A. ENSEMBLE

PIANO.

Sop. LES PENSIONNAIRES.

Soprano vocal line. The lyrics are: Mes - sieurs les mi - li - tai - res Par grâ - ce laissez

Tén.

Tenor vocal line. The lyrics are: O gen - til - les com -

Basses.

Bass vocal line. The lyrics are: O gen - til - les com -

nous Nous di_rons des pri_è_res Pour vous, pour vous, pour
 _mè_res Aux yeux noirs et si
 _mè_res Aux yeux noirs et si

cresc
 vous Nous di_rons des pri_è_res Pour vous.
 doux, Soy_ez hos_pi_taliè_res Pour nous.
 doux, Soy_ez hos_pi_taliè_res Pour nous.

cresc.

LE DUC. Monis vite.
 En_fin nous voi_là, Dieu mer_

le D.

-ci! D'ou ve-nez vous cou-rant ain-

LA SUP.

le D.

-si? De sol-dats la route é-tait pleine Et nous re-ve-nous au lo-

la S.

-gis; Tou-te trem-blante, j'y ra-me-ne Mon trou-peau de jeunes bre-

LE DUC.

la S.

-bis. Mais par-mi vo-tre fa-mil-le... Grand

le
D

Dieu je ne vois pas ma fil - le, ma fil - le

p

la
S.

Ah par - don - nez - moi... j'é - tais si trou - blé - e

la
S.

Qu'en ces lieux, je crois, l'a - voir ou - bli - é - e Ou - bli -

BAMB.

B.

LE DUC.

-er Vo - tre fil - le? ou - bli - er ma

le D. *fil - le Stel - la! Stel -*

cresc.

Maestoso. *Maestoso.* *ff* *suivez.*

le D. *la! Me voi-là! Ma*

STELLA. LE DUC.

le D. *fil - le Vi - vante elle est vi - vante en*

Tén. CLAUD. GRIOLET. *Sa fil - le*

Basses. MONTH. *Sa fil - le*

ff *suivez.*

le D. *-fin! Sa fil - le Sa fil - le... La fill' de ce vieux par - che -*

ROBERT. CLAUD. GRIOLET. *rall.* MONTH.

f *f* *p*

M. *STELLA.*

Ténors. rall. *Basses. rall.*

_min? A tous ces bra - ves mi - li -

La fill'de ce vieux par - che - min?

La fill'de ce vieux par - che - min?

(On parle) **Moderato.**

s.

_tai - res Soy - ez i - ci re - con - nais - sant, En bons ca - ma - ra - des, en -

s.

frè - res Ils ont veille sur votre en - fant.

Moins vite.

pp (On parle)

rit.

B. COUPLETS.

Allegretto.

STELLA.

1^{er} COUPLET.

Pour re - ce - voir un ré - gi - ment J'é -

s. - tais seule en ce vieux cou - vent Et fort en pei - ne. Mais.

s. quand je vis ce ré - gi - ment De mon cœur je ban - nis viv' ment Un'

s. crainte. vai - ne. Sol - dats de ce brav' ré - gi - ment Ving -

s. 
 tiem' de mi bri - ga - de De près, de loin dès

s. 
 ce mo - ment Je suis votr' pe - tit' ca - ma - ra -

t. 
 de. En é - chang' - pour le ré - gi - ment Qui s'ex - pose

sempre. p

s. 
 aux dangers d'la guer - re, Tous les soirs, au Dieütres clément Je -

rit.

s. fe-rai bien dé-vo-tement Ma-pri-è-re, ma pri-

suivez. *pp* *suivez.*

s. -è-re, Ma pri-è-re.

Sop. TOUS LES PERSONNAGES. *f* En é-chang'

Ten. *f* En é-chang'

Basses. *f* En é-chang'

En é-chang'

Tempo.

pour le ré-gi-ment Qui s'ex-pose aux dan-gers d'la guer-re

pour le ré-gi-ment Qui s'ex-pose aux dan-gers d'la guer-re

pour le ré-gi-ment Qui s'ex-pose aux dan-gers d'la guer-re.

S.  This system contains four vocal staves and a piano accompaniment. The vocal parts are in a soprano (S.) register. The lyrics are: "Tous les soirs, bien dé_vo_tement Je fe - rai ma pri - è" on the first staff, "Tous les soirs, bien dé_vo_tement Ell' fe - ra sa pri - e" on the second, "Tous les soirs, bien dé_vo_tement Ell' fe - ra sa pri - è" on the third, and "Tous les soirs, bien dé_vo_tement Ell' fe - ra sa pri - è" on the fourth. The piano accompaniment consists of two staves (treble and bass clef) with chords and melodic lines.

S.  This system contains four vocal staves and a piano accompaniment. The vocal parts are in a soprano (S.) register. The lyrics are: "- re." on the first staff, "- re." on the second, "- re." on the third, and "- re." on the fourth. The piano accompaniment consists of two staves (treble and bass clef) with chords and melodic lines. The first staff of the piano accompaniment is marked with a forte dynamic (*ff*) and the second staff with a piano dynamic (*p*).

2^d COUPLET.

s. Je dé-man-de qu'au ré-gi-ment On se rap-pel-lè

s. sim-ple-ment A la veil-lé - e, Que

s. ser-van-te du ré-gi-ment A - vec lui j'ai pas - sé gaî-ment U -

s. -ne jour - né - e. Sol - dats de ce brav?

s. ré - gi - ment Ving - tièm' de - mi bri - ga - de N'ou - bli - ez pas que

s. dès c'moment Je suis votr'pe - tit' cama - ra

The second system of music continues the vocal line and piano accompaniment. The vocal line lyrics are: "dès c'moment Je suis votr'pe - tit' cama - ra". The piano accompaniment continues with similar chordal and bass line patterns.

s. _____ de En é - chang' pour le ré - gi - ment Qui s'ex - pose

sempre. p

The third system of music continues the vocal line and piano accompaniment. The vocal line lyrics are: "_____ de En é - chang' pour le ré - gi - ment Qui s'ex - pose". The piano accompaniment includes the instruction *sempre. p* (sempre piano) in the left hand.

s. aux dangers d'la guer - re, Tous les soirs, au Dieu très clément Je

The fourth system of music concludes the vocal line and piano accompaniment. The vocal line lyrics are: "aux dangers d'la guer - re, Tous les soirs, au Dieu très clément Je". The piano accompaniment continues with the same musical texture.

s. *rit.*
 fe - rai bien dé - vo - te - ment ma - pri - è - re, ma - pri -

suivez. p *pp* *suivez.*

s. - è - re, ma pri - è - re.
 Sop. TOUS LES PERSONNAGES.

Tén. *f* En é - chang'
 Basses. *f* En é - chang'

Tempo. En é - chang'
f *ff*

pour le ré - gi - ment Qui s'ex - pose aux dan - gers d'la guer - re
 pour le ré - gi - ment Qui s'ex - pose aux dan - gers d'la guer - re
 pour le ré - gi - ment Qui s'ex - pose aux dan - gers d'la guer - re.

STELLA.

Tous les soirs bien dé_vo_te_ment Je fe - rai ma pri - e

Tous les soirs bien dé_vo_te_ment Ell' fe - ra sa pri - è

Tous les soirs bien dé_vo_te_ment Ell' fe - ra sa pri - è

Tous les soirs bien dé_vo_te_ment Ell' fe - ra sa pri - è

s.

-re.

-re.

-re.

-re.

ff

C. FINAL.

All^o vivo. LE DUC. LE DUC et BAMB.

All^o vivo. Al-lons, dé - pé - chonset par - tons! Al-lons, dé -

LES PENSIONNAIRES, LA SUP.

te D.
E. -pé - chonset par - tons! Pe - ti - te ami - e Jamais n'ou - bli - e

En t'é - loi - gnant No - tre bon vieux couvent, I - ci per - son - ne

GRIOLET.

Vous

Chè - re mi - gnon - ne Crois - bien ce - la Ne t'ou - bli - ra.

LE DUC.

Oui, c'est

G. par ——— tez! al — lons, — cou ——— ra — ge!

p

le D. bien, ell' en au — ra.

ROBERT.

Vous par ——— tez, c'est grand — dom ———

f

le D. Il se peut mais laissez — la

R. — ma ge Vous par — tez

MONTH. 2 2

p *p*

le D. Ca suf fit! al_lons, c'est bon.

M. moi, çam'chif - fon - ne

ROBERT. 2

Quit_tez nous

le D. Per Bac____co lais - sez - la

R. puisqu'on l'or_don - ne.

LE DUC et BAMB.

le D. donc! Per Bac____co, lais - sez - la donc!

Sop. Ah!

dim.

Sop.
Tén. GRIOLET, ROBERT. Pe - tite a - mi - e . Ja - mais n'ou - bli - e

Basses. MONTH. Pe - tite a - mi - e

En t'é - loi - gnant No - tre bon vieux cou - vent I - ci per - son - ne

Ja - mais n'ou - bli - e En t'é -

Ja - mais n'ou - bli - e En t'é -

cresc. c.

cresc.

Chè - re mignon - ne Non ja - mais, ja - mais ue t'ou - bli -

-loi - gnant Non ja - mais, ja - mais ne t'ou - bli -

-loi - gnant Non ja - mais, ja - mais ne t'ou - bli -

f

Moins vite.

GRIQLET, ROBERT. MONTH.

-ra. De ce jour pas-sé par-mi nous sou-ve-nez-

-ra.

-ra.

STELLA.

G. B. M.
vous! Oui, je vous le promets, Stel-la s'en souvien-

rit. (aux soldats)

S.
-dra En vous di-sant a-dieu ce soir, A-mis, je con-ser-ve l'es-

rit.

più rit.

S.
-poir Qu'un jour nous pour-rons nous re-voir, qu'un jour nous

lent. *All^{to}* (*à demi-voix*)

S. pourrons nous re - voir, Pe-tit Fran-çais brave Fran-çais Viens dé-li -

pp

S. - vrer no-tre pa - tri-e, Tu se-ras bien re-çu, tu sais, Par les fem-

S. - mes de l'I - ta - lie

Sop. LA SUP. *Animé.*

Tén. CLAUD. GRIOLET. ROBERT. *f* Pe - tite a - mi - e Ja -

Basses. MONTH. *f* Pe-tit Fran-çais bra-ve Fran-çais Viens dé-li -

ff Animé.

-mais n'ou - bli - e. En t'é loi -
vrer no - tre pa - tri e Tu se - ras bien re - çu, tu
vrer no - tre pa - tri - e Tu se - ras bien re - çu, tu

-gnant No - tre bon vieux cou - vent Son - nez clai -
sais Par les fem - mes de l'I - ta - lie Son - nez clai -
sais Par les fem - mes de l'I - ta - lie Son - nez clai -

-ron Bat - tez tam - bour, Son - nez clai -
ron Bat - tez tam - bour, Son - nez clai -
ron Bat - tez tam - bour, Son - nez clai -

-ron, Bat - tez tam - bour.

-ron, Bat - tez tam - bour.

-ron, Bat - tez tam - bour.

pressez.

pressez.

Fin du 1^{er} Acte