

ENTR'ACTE du 4^me Acte.

Allegro vivo.

PIANO. TUTTI. *f*

N° 18
CHŒUR

Allegro.

TENORS

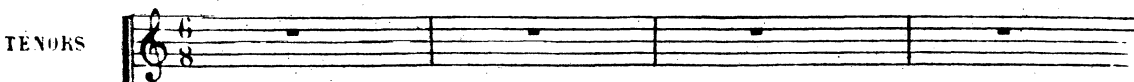

BASSES

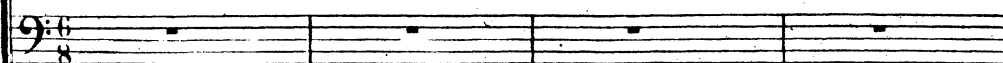

Timb

Fl. Hb. Allegro.
Cl. et B^{on}

PIANO.

Bien bi - chon - nés Et bien ra - sés

Bien bi - chon - nés Et bien ra - sés

Cors.

Pist. Tromb.

Bien pom - ma - dés Et bien fri - sés Pimpants

Bien pom - ma - dés Et bien fri - sés Pimpants

f

fringants proprets coquets Et dis - crets!

f

fringants proprets coquets Et dis - crets!

p

Pim-pants frin - gants pro - pretts co - quets Et dis -

p

Pim-pants frin - gants pro - pretts co - quets Et dis -

f

p TUTTI.

p

- crets! ———— Quand vient mi - nuit, l'heu - re joy - eu - se

p

- crets! ———— Quand vient mi - nuit, l'heu - re joy - eu - se

Flûte, Hautb:
Clar. Basson.

p Quat:

Quand vient mi - nuit l'heure a - mou - ren -

Quand vient mi - nuit l'heure a - mou - ren -

TUTTI. *f*

Maestoso *f*

- se Nous ser - vous dans les ca - bi -

- se Nous ser - vous dans les ca - bi -

Quat. *f*

- nets Nous servons dans les ca - bi - nets.

- nets Nous servons dans les ca - bi - nets.

Hb. Cl. B^{on}

Quat. *ff*

N^o 18^{bis}

COUPLETS

RÉP: Vous donner quelques conseils

Allegretto.

URBAIN.

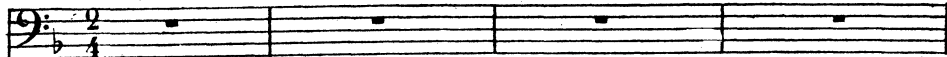

TENORS.

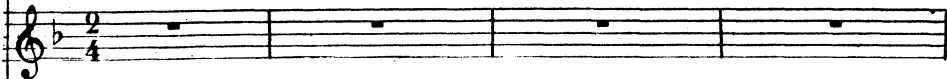

BASSES.

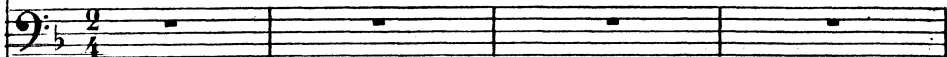

Allegretto.

PIANO.

TUTTI. *f*

1^{er} coup! A - vant tou - te chose il faut être Mys - té - rieux et
2^d coup! Quel - quefois la por - te résis - te, Soy - ez prudents en

p

ré - servés et ré - ser - vés! Nay -
 pa - reil cas en pa - reil cas, Le

1^{er} Coup! Et ré - ser - vés
 2^{me} Coup! En pa - reil cas

Flûte.
Hautb.

1^{er} Violon
Bouc.

- ez jamais l'air de connaître Ces messieurs quand vous les servez, vous
 garçon ma - la - droit insiste. Mais le ma - lin n'in - sis - te pas, n'in -

les ser - vez Si par - fois
 - sis - te pas Sans frap - per

1^{er} Vous les ser - vez
 2^{me} N'in - sis - te pas

2^{me} Clar.
Cór.
Fl. Bouc.
1^{er} Clar.

au bras d'une ac - tri - ce Un hom - me. grave i -
par - tez au plus vi - te Et quand vous re - vien -

- ci - se glis - se, Fer - mez les yeux, fer -
- drez en - sui - te, Fer - mez les yeux. fer -

Fl
Glar

- mez les yeux, Ne gênons pas les a - moureux, Ne gênons pas les

TUTTI.

a - moureux, Ne

p Fer - mons les yeux. fer - mons les yeux. Ne

p Fer - mons les yeux, fer - mons les yeux, Ne

u. *g*é - nous pas les a - mou - reux les a - mou - reux Fermons les

*g*é - nous pas les a - mou - reux

*g*é - nous pas les a - mou - reux

f

u. yeux Fermons les yeux, fermons les yeux!

f Fermons les yeux, fermons, fermons les yeux!

Fermons les yeux, fermons, fermons les yeux!

P^{te} Fl. 8

Timb.

Tutti. *f*

1^a & 2^a

quel- *f*

Rép. Et bientôt vient
de sonner.

N° 19 ⊕

RONDEAU.

All^o vivo

ME TELLA.

PIANO

Flûte.
Hautb.
Clar.
Bass.

Quat: *f*

And^{te}

C'est i - - ci l'endroit redouté des mères. L'en-

droit effrayable où les fils mineurs Font sauter l'ar- gent

ga-gné par leurs pè- res Et ro-gnent la dot pro- mise à leurs

Timb.

f

p Quat:

Clav.
Bass.

Fl. Hautb.
Clar.

p

TUTTI.

Quat:

Mod^{to}

sours! Mi - nuit sonné cou - tez croy - ez et pro - fi -

Clar. Bⁿ Clar. Cors. Dist. Tromb. Bⁿ Quat:

Alto. C. B^{ss} p

anîmez poco - a - poco -

- tez

Hautb.

crus - cen - do

f

All^o vivo.

A - mi - nuit son - nant com

C. B^{ss} pizz

f

P. Clar: ville Quat:

men - ce la - fê - te; Maint cou - pé s'ar - rê - te. Ou en voit sor - tir De

jo-lis mes-sieurs Des femmes char-man-tes Qui viennent pim-pan-tes Pour

se di-ver-tir: La fleur du pa-nier des bru-nes, des blondes, Et

Flûte: 

Clar: 
Cor: 

p Quat: 

bien enten-du des rouses aus-si; Les jo-lis mes-sieurs sont

1^{er} Ven 

de tous les mon-des; C'est un peu mê-lé ce qu'on trouve i-ci, oui Tout ce

f *p*

la s'a - nime et se met en joie, Frou frou de la soie Le

long des cou - loirs; C'est l'A - da - gi - o de la baccha - na - le Dont

The second system continues the musical piece. The vocal line has the lyrics: "long des cou - loirs; C'est l'A - da - gi - o de la baccha - na - le Dont". The piano accompaniment maintains the same rhythmic and harmonic structure as the first system.

la voix bru - ta - le Gron - de tous les soirs! Ri - res écla -

- tants! fra - cas du champa - gne! On car - tonne i - ci, l'on dan - se là -

The fourth system concludes the page with the lyrics: "- tants! fra - cas du champa - gne! On car - tonne i - ci, l'on dan - se là -". The piano accompaniment continues with the established rhythmic and harmonic patterns.

bas Et

bas Et le pia - no qui grince accom - pa - gne Sur des airs con -

- nus d'é - tranges é - bats! Le bruit mon - te, monte et devient tem -

G - Cisse
et
Cymb

f *p*

- pète, La jeu - nesse en fê - te Chante à plein go - sier. Est - ce du plai -

- sir ou de la fu - ri - e? On par - le l'on cri - e Tant qu'on peut cri -

ter. re Et voi. là com. ment la fê. te fi. nit

Quand vient le ma. tin, quand paraît l'au.

. ro. re, On en. trouve en. co. re Mais plus de gai. té Les bril. lants vi.

. veurs sont mal à leur ai. se Et dans le grand sei. ze On voudrait du

thé! Ils s'en vont en. fin, la mi. ne bla. far. de, I.

vres de cham - pa - gnet de faux a - mours Et le ba - Jay -

- eur s'ar - rê - te re - gar - de Et leur crie O - hé les heu -

The second system continues the vocal line and piano accompaniment. The lyrics are "- eur s'ar - rê - te re - gar - de Et leur crie O - hé les heu -". The piano accompaniment maintains the same rhythmic pattern as the first system.

4^o tempo.

- reux du jour! O - hé O - hé

TUTTI

The third system is marked "4^o tempo." and "TUTTI". The lyrics are "- reux du jour! O - hé O - hé". The piano accompaniment changes to a more chordal texture, with the right hand playing chords and the left hand playing a steady bass line.

O - hé les heu - reux du jour!

The fourth system continues the vocal line and piano accompaniment. The lyrics are "O - hé les heu - reux du jour!". The piano accompaniment remains chordal and steady.

N° 20

Répl. Et allez donc les
vrais viveurs.

Allegro.

GABRIELLE.

LE BRESILIEN.

Soprani.

Tenori.

Bassi.

CHŒUR.

Allegro.

Tomb.

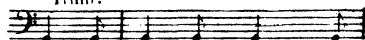

TUTTI.

PIANO.

En - a -

En - a -

En - a -

f

- vant les jeu - nes fem - mes En a - vant les gais vi -
 - vant les jeu - nes fem - mes En a - vant les gais vi -
 - vant les jeu - nes fem - mes En a - vant les gais vi -

- veurs En a - vant pe - ti - tes da - mes On vous
 - veurs En a - vant pe - ti - tes da - mes On vous
 - veurs En a - vant pe - ti - tes da - mes On vous

di - ra des dou - ceurs. Nous ar - ri - vous tous
 di - ra des dou - ceurs. Nous ar - ri - vous tous
 di - ra des dou - ceurs. Nous ar - ri - vous tous

a - mou-reux Et joy-eux Puis nous par-ti-rions
 a - mou-reux Et joy-eux Puis nous par-ti-rions
 a - mou-reux Et joy-eux Puis nous par-ti-rions

un peu gris Et ra-vis, Et ra-vis, ra -
 un peu gris Et ra-vis, Et ra-vis, ra -
 un peu gris Et ra-vis, Et ra-vis, ra -

-vis. Nous ar-ri-vous bien a-mou-reux, Nous ar-ri-
 -vis. Nous ar-ri-vous bien a-mou-reux, Nous ar-ri-
 -vis. Nous ar-ri-vous bien a-mou-reux, Nous ar-ri-

- vous tous bien joy - eux, Nous ar - ri - vous bien a - mou -

- vous tous bien joy - eux, Nous ar - ri - vous bien a - mou -

- vous tous bien joy - eux, Nous ar - ri - vous bien a - mou -

- reux, Nous ar - ri - vous tous bien joy - eux, Nous ar - ri -

- reux, Nous ar - ri - vous tous bien joy - eux, Nous ar - ri -

- reux, Nous ar - ri - vous tous bien joy - eux, Nous ar - ri -

- vous tous bien joy - eux, Nous ar - ri - vous tous bien joy -

- vous tous bien joy - eux, Nous ar - ri - vous tous bien joy -

- vous tous bien joy - eux, Nous ar - ri - vous tous bien joy -

Allegro.

GABRIELLE.

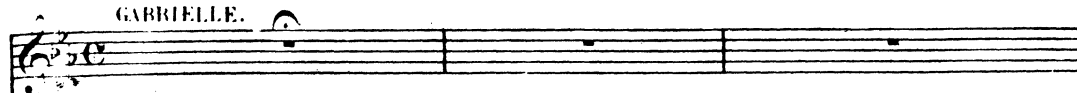

LE BRÉSILIEN.

Mes bons a - mis, je vous pré - sen - te U - ne gau -

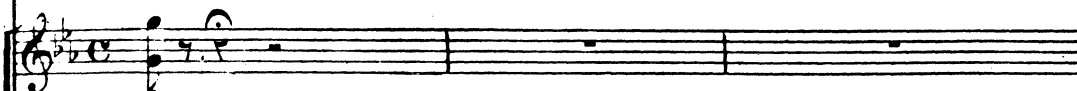

eux.

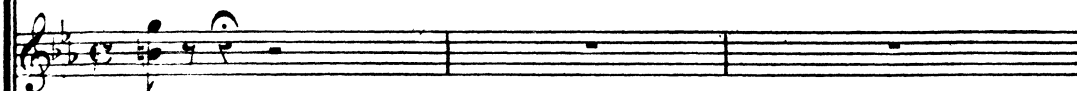

- eux.

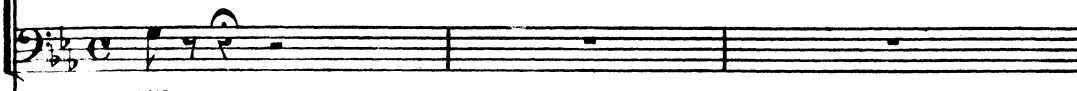

- eux.

Allegro

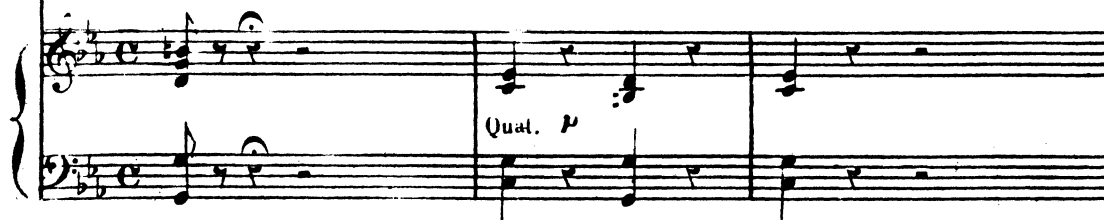

- tiè - re au - tre - fois in - no - cen - te Et qui pour moi, et qui pour

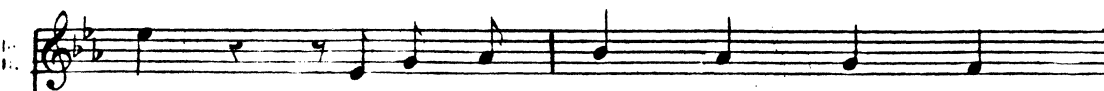

moi re - non - ce à vingt ans de ver -

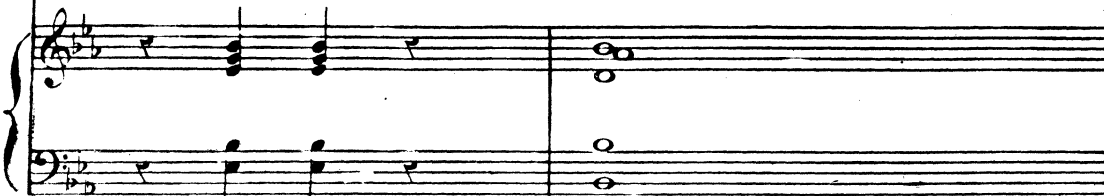

CHŒUR.

tu.

Sopr. *f* 3 3 3 3

Tenori. *f* 3 3 3 3

Bassi. *f* 3 3 3 3

1^{re} Fl. *f* 3 3 3 3

Ob. B \flat 3 3 3 3

Pist. Tromb. 3 3 3 3

Quat. *f* 3 3 3 3

p Quat.

Tur.lu.tu.lu Tur.lu.tu - tu Tur.lu.tu.tu Tur.lu.tu - tu.

Tur.lu.tu.lu Tur.lu.tu - tu Tur.lu.tu.tu Tur.lu.tu - tu.

Tur.lu.tu.tu Tur.lu.tu - tu Tur.lu.tu.tu Tur.lu.tu - tu.

Tur.lu.tu.tu Tur.lu.tu - tu Tur.lu.tu.tu Tur.lu.tu - tu.

GABRIELLE.

Très vite.

Hi.er à

Timb.

Fl. Ob.

TUTTI.

p Quat

LE BRÉSILIEN.

mi.di la gan.tiè.re Vit ar - ri - ver un Bré.si.lien. Il lui dit:

GABRIELLE.

Voulez-vous, gan.tiè.re, Vendre des gants au Bré.si.lien? C'est mon é-

LE BRÉSILIEN.

-tats dit la gan-tiè-re, Quelle cou-leur, beau Bré-si-lien? Sang de bœuf,

GABRIELLE.

charman-te gan-tiè-re, Lui ri-pos-ta le Bré-si-lien. Vo-tre main?

Fl.
Ob.
Cl.
Bⁿ pp

LE BRÉSILIEN.

lui dit la gan-tiè-re. La voi-ci, dit le Bré-si-lien.

GABRIELLE.

Vo-tre main?

lui dit la gan-tiè-re. Et dans la

LE BRÉSILIEN.

La voi-ci, dit le Bré-si-lien. Et dans la

G
main de la gan-tiè-re Tremblait la main du Bré-si-lien,

B
main de la gan-tiè-re Tremblait la main du Bré-si-lien,

G
Et dans la main de la gan-tiè-re Tremblait la main du Bré-si-lien.

B
Et dans la main de la gan-tiè-re Tremblait la main du Bré-si-lien.

Soprani
Et dans la main de la gan-tiè-re Tremblait la main du Bré-si-lien.

Ten
Et dans la main de la gan-tiè-re Tremblait la main du Bré-si-lien.

Bass
Et dans la main de la gan-tiè-re Tremblait la main du Bré-si-lien.

Fl.
Tromb.

GABRIELLE
C'est pas tout ça, belle gan-tiè-re, Dit tout - a - coup le Bré-si-lien

Fl.
Ob.

Quat.

LE BRÉSILIEN.

Les gants bien moins que la gantière Ont at - ti - ré le Bré - si - lien.

GABRIELLE.

Partez, sé - ri - a la gantière, Par - tez, sé - duisant Bré - si - lien.

Fl.
Ob.

Quat,

LE BRÉSILIEN

Tu veux donc, cru - el - le gantière, Tu veux la mort du Bré - si - lien.

GABRIELLE.

Un sou - ri - re de la gantière

LE BRÉSILIEN

Res - sus - ci - ta le Bré - si - lien,

Fl.
Ob.
Clav.
B^o
pⁱ

GABRIELLE. LE BRÉSILIEN.

Un sou - ri - re de la gan - tiè - re Res - sus - ci - ta le Bré - si - lien.

GABRIELLE. LE BRÉSILIEN.

Et - voi - là com - ment la gan - tiè - re Sau - va les - jours du Bré - si - lien,

Et - voi - là com - ment la gan - tiè - re Sau - va les - jours du Bré - si - lien,

G. Et - voi - là com - ment la gan - tiè - re Sau - va le Bre - si -

le B. Et - voi - là com - ment la gan - tiè - re Sau - va le Bré - si -

Sopr. Et - voi - là com - ment la gan - tiè - re Sau - va le Bré - si -

Ten. Et - voi - là com - ment la gan - tiè - re Sau - va le Bré - si -

Bass. Et - voi - là com - ment la gan - tiè - re Sau - va le Bré - si -

CHŒUR.

TUTTI. *cresc.*

6. *f* - liens Sau - va les - jours du - Bré - si -

1. *f* - liens Sau - va les - jours du - Bré - si -

f - liens Sau - va les - jours du - Bré - si -

f - liens Sau - va les - jours du - Bré - si -

f - liens Sau - va les - jours du - Bré - si -

f - lien.

f - lien.

f - lien.

f - lien.

f - lien.

ff 8

N^o 24

REPL: A tout à l'heure
charmante gantière

MELODRAME.

PIANO

p Quat.

FINAL

REP: Messieurs, nos temoins

All^o vivo.

PIANO. *ff* TUTTI.

ff *Mod^o* *pp*

cresc. *f*

REP: Allons souper. *Moderato.* *ff* TUTTI.

GABRIELLE.

Par nos chan-sous et par nos cris Cé-lèbres Pa-

Quat.

CHŒUR.

ris Cé - brons — Pa - ris Célebrons Pa - ris Célebrons Pa -

LE BRÉSILIEN. Cé - brons — Pa - ris Célebrons Pa - ris Célebrons Pa -

LE BARON. Cé - brons — Pa - ris Célebrons Pa - ris Célebrons Pa -

LA BARONNE, M^{lle} de Qimp Cé - brons — Pa - ris Célebrons Pa - ris Célebrons Pa -
M^{lle} de Folle Verdure
et METELLA avec les Soprano.

BOBINET et GARD: Cé - brons — Pa - ris Célebrons Pa - ris Célebrons Pa -
avec les Ténors.

URBAIN avec les Bass. Cé - brons — Pa - ris Célebrons Pa - ris Célebrons Pa -

Cé - brons — Pa - ris Célebrons Pa - ris Célebrons Pa -

Allegro.

f TULLI. f TULLI.

Fl
Ob.
Bⁿ

ris.

ris.

ris.

ris.

ris.

ris.

ris.

All.^o vivo.

LE BRÉSILIEN.

1.^r Couplet. En cherchant dans la vil-le On trou-ve-rait, je crois, Quelque

Clar. Fl. Ob.

p Quel.

2. mai-son tran- quille Pleine de bons bour-geois; Ces di-gnes person-

3. -nages Ne font pas comme nous Ils di-sent qu'ils sont sages Nous di-

4. LE BRÉSILIEN.
sous qu'ils sont fous Et pif et pif

GABRIELLE.
Et paf et

URBAIN.
Et paf et

Fl. Ob. Clar. Bⁿ

B. *8*

-là, voi-là la vie pa-ri-sienne Du plai sir

B. *8*

à per-te d'ha-lei-ne Oui voi-là, voi-là la vie

B. *8*

pa-ri-sienne Voi-là, voi-là, voi-là voi-là Le bonheur est là.

ppp Oui voi-là, voi-là la vie pa-ri-sienne Du plai -

ppp Oui voi-là la vie pa-ri-sien-ne Du plai -

ppp Oui voi-là la vie pa-ri-sien-ne Du plai -

ppp TUTTI.

crescendo. *cresc.*

- sir a per te d'ha - lei - ne Oui voi - là

crescendo.

- sir a per - te d'ha - lei - ne Oui voi - là la

crescendo.

- sir a per - te d'ha - lei - ne Oui voi - là la

crescendo. *cresc.*

cresc.

voi - là la vie pa - ri - sienne Voi - là, voi - là, voi - là le bon - heur est

cresc.

vie pa - ri - sien - ne Voi - là, voi - là, voi - là le bon - heur est

cresc.

vie pa - ri - sien - ne Voi - là, voi - là, voi - là le bon - heur est

cresc. *f*

là.

là.

là.

f *p*

LA BARONNE

Des a -

3^e Couplet.

Des ma -

- mants, des maî - tresses Qui s'ai - ment en ri - ant Des ser - ments, des pro -

MESELLA.

- ris in - fi - dè - les Au ber - cail ra - me - nes Des sé - ducteurs mo -

Haut. Cors. Pts. Tumb.

- messes Qu'empor - te - ra le vent! Des chanson qui ba - lillent, Des bai -

GABRIELLE.

- dè - les Ber - nés et con - so - lés Drames et co - mé - dies Allant

- sers pris et rendus Des fla - cons qui pé - til - lent En a -

tant bien que mal Puis, a - près ces fo - li - es Un par -

G. *vant les grands crûs et paf et*
don gé-né-ral.

LE BRENNIEN *Et pif et pif*

URBAIN *Et paf et*

Fl. 8
Hautb. *f*

Clar. Bⁿ

G. *pouf Et paf Et pouf ah!*

B. *et pif et pif Et pouf et*

U. *pouf et paf Et pouf et*

Soprani. *Et pif et pif Et pouf et*

Tenoi. *Et paf Et pouf et*

Bassi. *Et paf Et pouf et*

8

Clar. Bⁿ

G.
pa-ri-sienne Voi-là voi-là, voi-là, voi-là Le bonheur est là!

B.
pa-ri-sienne Voi-là voi-là, voi-là, voi-là Le bonheur est là!

8

GABRIELLE.
pp
Oui voi-là voi-là la vie pa-ri-sienne Du plai-

B.
pp
Oui voi-là la vie pa-ri-sien-ne Du plai-

URBAIN.
pp
Oui voi-là la vie pa-ri-sien-ne Du plai-

CHŒUR.
pp
Oui voi-là voi-là la vie pa-ri-sienne Du plai-

pp
Oui voi-là la vie pa-ri-sien-ne Du plai-

8

pp

G.
là, Voilà, voi- là, voilà, voi- là, voilà, voi- là, voilà, voi- là. _____

B.
là, Voilà, voi- là, voilà, voi- là, voilà, voi- là, voilà, voi- là. _____

U.
là, Voilà, voi- là, voilà, voi- là, voilà, voi- là, voilà, voi- là. _____

là, Voilà, voi- là, voilà, voi- là, voilà, voi- là, voilà, voi- là. _____

là, Voilà, voi- là, voilà, voi- là, voilà, voi- là, voilà, voi- là. _____

là, Voilà, voi- là, voilà voi là voilà voi- là voilà, voi- là. _____

f *ff*

8

8

FIN