

შპსპპპპ. ВСТУПЛЕНИЕ.

Adagio, di molto religioso.

PIANO.

Andante.

Andante

პირველი მოქმედება.

(1 სურათი)

ტყიანი მდებარეობდა: რუს პირას მჯდარი
 ეთერი წამოდგება, პირს დაიბანს და თმას
 დაიკარგვინს, დედაინაცვლის გამორანებუ-
 ლი მატყლი, თითისტარი და კეტი პური
 გვერდით უწყვია. ფურთა, რომელსაც და-
 რაჯდებს იქვე ბალახსა სძოვს.

გამოხვლა პირველი: ხევის უკან
 ვაჟთა გუნდი ხანადირება მღერის.

ПЕРВОЕ ДЕЙСТВИЕ.

(1 картина)

Лесистая местность Этери сидит на бе-
 регу ручья, потом подымается, умывает
 себе лицо и причесывается. Возле нее
 лежат: расчесанная шерсть, веретено и
 корочка хлеба. Тут-же пасется корова.

Явление первое: За сценой муж-
 ской хор поет охотничью песню.

№ 1.

Tempo marziale. (♩ = 84.)

Ten. I.

1) ავ - თან - დილ გა - დი - ნა - დი - რა ჰე - დი მა - ლა - ლი ტყი ა - ბი, დე - ლა
 სა გვერდ - სა ჰკრა ი - სა - რი ორ - ბის ფრთი - ა - ბი, დე - ლა

1) Ав - тан - дил о - хот - ник сме - лый мчал - ся тем - ны - ми ле са - ми, дэ - ла
 ей стре - ло - ю толь - ко сер - ну с груст - ным взо - ром, дэ - ла

Ten. II.

გა - დი - ნა - დი - რა ჰე - დი მა - ლა - ლი ტყი ა - ბი, დე - ლა
 სა გვერდ - სა ჰკრა ი - სა - რი ორ - ბის ფრთი - ა - ბი, დე - ლა

Bassi.

ო - хот - ник сме - лый мчал - ся тем - ны - ми ле са - ми, дэ - ла
 ей стре - ло - ю толь - ко сер - ну с груст - ным взо - ром, дэ - ла

ჰო! ვერც მოპ - ჯლა ხა - რი ვერც ფუ - რი
 ო! შე - ხი - სა ძირ - სს ჩა - მობ - და
 Но не встре - тил он о - ле - ня
 слез с ко - ня под ста - рым ду - бом

ჰო! - რი - რა - სს
 ო! - ში - რა - სა

ვერც - ცა ო - რე - ში რქი ო - ხი, დე - ლა ჰო! ვერც მოპ - ჯლა ხა -
 მუგა - დი ო - გო მცერი ო - ხი, დე - ლა ჰო! შე - ხი - სა ძირ -
 с раз - ветв - лен - ны - ми ро га - ми, дэ - ла ო! Но не встре - тил
 и ко - стер го - тов был ско - ро, дэ - ла ო! слез с ко - ня под

ვერც - ცა ო - რე - ში მი - რქი - ო - ხი, დე - ლა ჰო! ვერც
 მუგა - დი ო - გო გო - მცერი ო - ხი, დე - ლა ჰო! ძირ -
 с раз - ветв - лен - ны - ми ро га - ми, дэ - ла ო! Не
 и ко - стер го - тов был ско - ро, дэ - ла ო! под

რი ვერც ფუ - რი ვერც - ცა ო - რე - ში მი - რქი ო - ხი, დე - ლა
 სს ჩა - მობ - და მუგა - დი ო - გო მცერი ო - ხი, დე - ლა
 он о - ле - ня с раз - ветв - лен - ны - ми ро га - ми, дэ - ла
 ста - рым ду - бом и ко - стер го - тов был ско - ро, дэ - ла

ხა - რი ვერც ფუ - რი ვერც - ცა ო - რე - ში მი - რქი - ო - ხი, დე - ლა
 - სს ჩა - მობ - და მუგა - დი ო - გო მცერი ო - ხი, დე - ლა
 встре - тил: о - ле - ня с раз - ветв - лен - ны - ми ро - га - ми, дэ - ла
 ста - рым ду - бом и ко - стер го - тов был ско - ро, дэ - ла

1. 2. 3. 4.

ჰო! 2) ნახ - ტომ - სა შველ - ჰო!
 O! 2) он - сра - зил сво - O!

ჰო! შველ - ჰო!
 O! сво - O!

ჰო - რი რა და ვა - სა ნახ - ტომ სა შველ - ჰო!
 O! რი რა და ვა - სა он сра - зил сво - O!

სიმღერის დასრულებისას ეთერი ამოიოხრებს და მატყლის როვას მოჰყვება.
 По окончании пения Этери со вздохом принимается за пряжу.

1. 2.

Grave.

ՅՈՒԿՈՆ ՆԻՈՂ. АРИЯ ЭТЕРИ.

№ 2.

Andante con dolore.

ՅՈՒԿՈՆ.
Этери

1) ըր - ըր - ես - զ -
1) Я с ма - че - хой

Andante con dolore.

Թո — զըր — թո — ես — զ — ին —
 ա — ծըր — ա — եր — ին —
 злой — в дре- му — чем ле — су —
 зей — в пле- ну — у судь — бы

ըր - ըր - ես - զըր - զըր — ին - զըր —
 ըր - ըր - ես - զըր - զըր — ին - զըր —
 жи - ву си - ро - той, — у - дел — свой не —
 вла - чу я — в гос - ке — жизнь бед - ной ра -

1. 2.

ლო ————— 2) უ - ბა - თე სა - ლო. —————
 су ————— 2) од - на без дру - бы. —————

1. 2.

ბე - ტა - ვი ვიბ - დე ვა - შა - ჩხე - ღა -
 Меч - та - ю в ти - ши но - я вит - ся

pp *p* *mf* *p*

ღეს ————— ვა - რა - შა რე - ღეს ————— ავ ვავ - ლახ ტახ —
 он, ————— рас - се - ет ————— на век ————— ты - же ————— лый мой —

mf *p*

о - дол — ра - бам — дол!
 мне вы — тязь вер — нет!

ten.
pp

Я — со — бо — зло — зло
 с ма — че — хой злой

о - дол — ра — бам — дол!
 в дре - му — чем ле — су!
 а!

rall. *poco a poco* *dim.* *e* *morendo*
pp

მი ————— რქი — ა — ნი, დე — ლა ჰო! ნახ — ტომ — სა შველ —
 მი ————— რო — გა — მი, დე — ლა ი! Он — сра — зил сво —

მი ————— რქი — ა — ნი, დე — ლა ჰო! მი ————— შველ —
 მი ————— რო — გა — მი, დე — ლა ი! Он — сра — зил сво —

მი რქი — ა — ნი, დე — ლა ჰო — რი — რა და ვა — სა — ნახ. ტომ — სა — შველ —
 მი რო — გა — მი, დე — ლა ი — რი — რა და ვა — სა. Он сра — зил — сво —

p *mf*

სა გვერდ — სა ჰკრა ი სა — რი — რი — ზის ფრთი — ა — ნი, დე — ლა
 ей гверд — ло — ку ю голь — ко сер — ну с груст — ным взо — ром, დე — ლა

სა გვერდ — სა ჰკრა ი სა — რი — რი — ზის ფრთი — ა — ნი, დე — ლა
 ей гверд — ло — ку ю толь — ко сер — ну с груст — ным взо — ром, დე — ლა

სა გვერდ — სა ჰკრა ი სა — რი — რი — ზის ფრთი — ა — ნი, დე — ლა
 ей гверд — ло — ку ю толь — ко сер — ну с груст — ным взо — ром დე — ლა

3m!
 o!
 მუ - ხო სე ძირ - სე რე - მხ - ლე
 слез ско ня под ста - рым ду - бом

 3m - ი მ რე - რე - სე 3m!
 о - и о ри - ра - са o!
 რე - მხ - ლე
 под ду - бом

 3m - ი მ რე - რე - სე 3m!
 о - и о ри - ра - са O!
 O!

f

მწვანე - ლე ვ - ვ გმ მცვრი - ბი, დე - ლა 3m!
 и ко - стер го гов был ско - ро, дэ - ла o!
 მუ - ხო სე ძირ -
 слез ско - ня под

 მწვანე - ლე ვ - ვ გმ მცვრი - ბი, დე - ლა 3m!
 и ко - стер го гов был ско - ро, дэ - ла o!
 ძირ -
 под

 მწვანე - ლე ვ - ვ გმ მცვრი - ბი, დე - ლა 3m!
 и ко - стер го гов был ско - ро, дэ - ла o!
 o!

 8
mf

sta - ry - m du - bom i - ko - step go -
 ста - рым ду - бом и - ко - сть го -

mp

gov byl - sko - ro, da - la oi! ra - sa
 тов был ско - ро, да - ла ой! ра - са

roso

3m!
O!

ри - ра - са

ри - ра - са

ри - ра - са

ри - ра - са

ри - ра - са

ри - ра - са

a *poco* *cresc.*

6

3m!
O!

3m!
o!

3m!
o!

mf *fp* *p*

mf *pp*

აბსალომი.
Абсаалом.

cre - scen - do

Andante con amore.

A piacere.
mf

rall. *ff* *p* colla parte

Andante con amore.

გა
Я

ბა - ბა ბა - ბა გა - გა და - და გაბ .
სა - სტა ი - სტა ვ სა - ჯა რაჰ, ნა -

ბა - ბა ბა - ბა გა - გა ბა - ბა გა - გა ბა - ბა
შეღ გე - ბა ვ გუ - ში ლეს ნოი. ტყე - ტყე - ხე

ს ქობს სპიწი, ი გრუძი გობ გო ბო ღობს ღობს ვეღმეღმეღ - ბი
 как хрусталь блещет

p

ბო ბო სრედნი ბი
 средь но чи.

p p mf

8 *Piu mosso. dolce*
 ბი ღობს ღობს გობ ღობს ღობს ბი ვობ ბი სე ბეღბეღბეღ
 И ги-шер куд рей вол-ни стых об рам-ля ет

Piu mosso. fp

ღობს ბი ბი ბი
 роз ла ни ты.

Tempo I.

ღა - გი - ბა - ხე,
Мо - я ду - ша

Tempo I.

ten.

მუხ ავ - ტირ - დი, კურ-ცხლავ ცრემ-ლი და - მე-ლი -
пла - ме - не - ет, слез по - то - ки те - кут из

ten.

Agitato.

ბა.
глаз.

მურმანი
Murman.

სე - სე გულ - უხვ - სე ეხ - ლა შე - მე - ქნა - გუ - ლო
Серд - це в го - ре - сти, сча - стья жаж - ду - я, шлю про -

Agitato.

mf

mf

ხარ - ბო - ლო გე - უ - ღელა - შე - ლო,
 кня - ги - я я со - пер - ни - ку,

p *rall.*

a tempo *rit.*

ხელ - შეი - უფ შეხ - ვდა ტურ - ფა - ხა - უფ - ზღობ,
 Суж - де - ны ца - рю на - слаж - де - ны - я.

a tempo *rit.*

mf

9 *a tempo*

შე ვი მის ვე - ზი მარ - ხა - ტაბ - ჯგე - ლო!
 мне же, ви - зи - рю лишь му - че - ни - я!

a tempo

f *p*

აბესალომი.
Абесалом.

Andante come prima.

ეთერი მორცხვობს, აბესალომი ხელმანდილს აწვდის.
Этери больше конфузится, Абесалом предлагает ей платок.

ა - ჰა
Солн - це

Andante come prima.

მზე
де

ა
ва!

ხელ
вог

მან - რი
и а - то

შე
чек

რის - ზე
зла - то - тва - ный,

დის
ный,

შე - ქარ -
па - мять

p *espres.*

მთვრობა
Этери

mf *Più.*

rall. შეი, - რა, მსურს ხელ - მას -
მე, - მე - ნუ - ჯენ - თვი - ჟღა -

მე
встре

ლო
ჩი

Più.

p *rall.* *mp*

ლო - ლო, აქ - რას - მკვ - დის - მს - ჭარ -
то - чер, чи - стым зю - ло - том рас -

10 *Tempo I.*

მე - ლო,
ში - თყ

Tempo I.

დარ - ფე - თე გსურს
Дам - те - бе ко -

p *cresc.*

ჯორცხ - ბე - ბი აფ - ხა - ზე რად ზე - ჯა - ზე -
 ней ре - ти - вых, по аб - хаз ски сна - ря - жен

espres. *f* *p*

Con anima.

ა - ცა მბ - რა ჯორცხ ცხ - ბე - ბი აფ - ხა - ზე ზე - ჯა -
 He хо - чу ко - ней ре - ти - вых, по аб - хаз - ски сна - ря -

ლო
 ნუხ *Con anima.*

ზმე - ლო!
 ჯენ - ნუხ!
 მურმან.

(დაცხვილთ თავისთვის)
 (Насмешливо про себя)

აბ - ლი - ლით რა ჯორცხ ცხ - ბე - ბი, რა - ყვა -
 He шат - ка - ми и რო - ня - ми при - во -

mf marcato *p*

39 - და სს - და თქმე - - ლა; ტურ - ფა
 რა - ჯი - ვა - იუტ მი - - ტყხ! იმ იუჯ -

p

40 - ძეღს ლომ - კძირ მიჯ - ხურს მხო - ლოდ მის - - ვან
 ნი - ლუ - ბობე გე - რო - ჟ, ნე - პრე - ლონ ნოსტ, -

mf

41 - მო - ხი - ბლუ - ლა.
 გორ - დოსტ, სი - ლა.

p *roso* *a*

poco *cresc.* *ben marc.*

11 Moderato. (♩ = 88.) ვთბრი. Этери.

Moderato. *p*

შებ ხარ ღი ღი ღი - ღი ბუ - ღი ღი - ღი
 Ты ве - лик, мо - гуч, о царь, мой; от -

ბ - ბი - თბი ხარ ღი - ბუ - ღი, ბუ ვარ
 ВАЖ - ны - все тво - и пред - ки. Яж од -

მ - ბობი ბ - ბობ შვი - ღი ბ - ბობ - ბობ ვარ
 на - и без - у - теშ - но си - ро - той жи -

mf

ლა - ხაგ - რუ - ლო!
 ву - на - све - те!
 ღებ ღებ - ბი ჰებ
 Для те - бя я

p

ლა ჟა - ხვი - ლე, ზო - მი - ჟვა
 лишь за - ба - ва, мо - ю - жизнь

p *cresc.*

ჟელა - ჟა - ლე - ბუ - ლო; ზა - ზობ
 хо - чешь ты су - бить, каж - дый

f *p*

ღ ვირა — — — — — ვე — — — — — ქვით ბრო — — — — — ჩამ სიტყ — — — — — ვა — — — — — ლობ მენქ,

crescendo *rit.*

ბა — — — — — მუს — — — — — ზედ ხელ — — — — — ა — — — — — ლე — — — — — ბუ — — — — — ლო. — — — — —

კოლ — — — — — სერდ — — — — — ცე — — — — — ი — — — — — ოტ — — — — — დამ — — — — — თე — — — — — ბე.

mf *f*

12

cresc. *molto* *rit.*

აბეს. *Andante sostenuto.*

კლ — — — — — ა — — — — — წყალ-წიბ — — — — — ქვით ქვ — — — — — ზა — — — — — ბე — — — — — შეი,

ნუსქ — — — — — ია — — — — — ვო — — — — — დო — — — — — იუ, — — — — — ცუ — — — — —

Andante sostenuto. *p* *p espres.*

კლი - ვუსი - ჯი - ცხვი - ბო - ღო -
 კლი - ვუსი - ჯი - ცხვი - ბო - ღო -

ბე - ღი, დე - ვა, ბუ - ძეშ - მო - ეი, მრ - აკ - გლუ -
 ბე - ღი, დე - ვა, ბუ - ძეშ - მო - ეი, მრ - აკ - გლუ -

marcato

ბო - ვი - რა - სე - ეტ - სე - ვე - ტ, *dolce*
 ბო - ვი - რა - სე - ეტ - სე - ვე - ტ, *dolce*

13

რო - ლა - მ - ბი ხარ გ - თე - რი! რო - ლა მთხ - ხობ - ლა - ვის ფე -
 Как пре - крас - на ты, Э - те - ри! блеск, не бес - ный в яр - ких

ო - ლა, სა - ლა - ლო ოფ - ლო - ო ღო - ლა ღო - ლა
 о - чах, прах сле - дов тво - их лоб -

p *espressivo*

ვეფრი. 14 *mf* Tempo I (♩ = 88.)
 Этери.

შენ ხარ ღო - ლა
 Ты ве - лик, мо -

ო - ლა ვაბ ფერ - ფლოც შენ ფე - ოა მტვე - რი - ს!
 зать я, прах сле - дов тво их чтить го - тов

rall. *cresc.* *rall.* *f* Tempo I.

ლო გუჩ, ღებუ ლო ღღღ
 о царь мой. От

ა რა წყალ წიბ-ქვოლ ჰვი შა მან არ შე
 я. Кля нусь во до ю, су шей, свя то

p

მა მი თაც ხარ ჰე
 важ ны все тво и

ვირ ცხვი ნა შე ჰი
 я ис пол ню свой

ბუ ლო შე ვარ ა ბოლ
 пред ки. Яж од на и

ლო ა ლე ჰე ლო
 о бег, се ли, дру

p

ობ - ლო - ბო - ვარ
 без - у - те - ши - но - си - ро - той - жи
 ჩემ - ზედ - ჰე - ბი - დი - მით - ვე - ია - სვო - ეი
 мой. - бу - дешь - мо - ей - клят - ве - я - сво - ей

ვუ - ნა - გრუ - ლო
 Ву - на - све - те
 აგ - ბი - ნი - ნი
 не - из - ме - ню.

dim.

აგ - ბი - აგ - ბი - ვა - ვი
 для - те - бя - я - лишь - за - ба
 ა - ნი - გ - თვ - აგ - ს
 Э - те - ри, ска - жи - мне,

mf

p *cresc. molto*

con forza

ва, мо ю жизни
 кто же радость, еча етье мне
espressivo
ff

хо чешь ты сть. бить.
 даст и лю бовь? Ес ли,
p

Каж дый вра ве бро сить ка мень,
 де ва, бу дешь мо ей
cresc.
rall.

Meno. Allargando molto.

rit.

ბო - ზღვ - ზღვ - ცე - ხელ - ი - დამ - ბუ -
КОЛЬ - серд - це - я - от - дам - те -

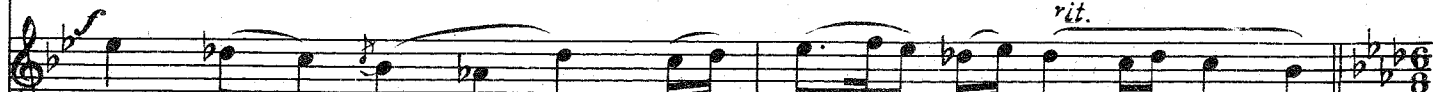

მთ - შთ - ბო - შთ - რთ - ჯი - რთ -
мрак - гл - бо - кий - свет - рас - се -

15

Agitato come prima.

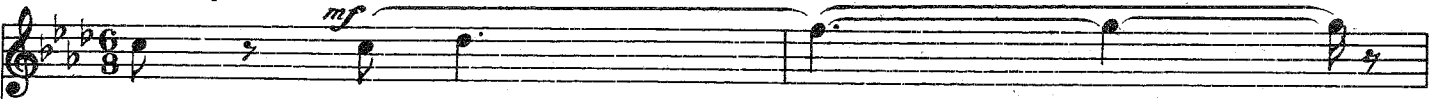

ლო - ჰა!
ბე. ა!

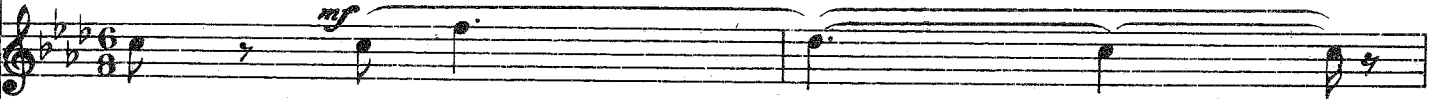

ა. ჰა!
ეტ. ა!

სო - სო გულ-უხვ - სო ებ - ლა შე - მე - ჰბა, გუ - ლო
Серд - це в го - ре - сти, счи - стья жаж - ду я, шлю про

Agitato come prima.

mf

cresc.

ვთვრო.
Этери.

მის თვის არ მსურს ხელ მან რი ჯონ,
Пла - ток зпа - той мне не ну - жон,

აბეს.
Абес.

რა ლა - მა - ზი ხარ, ე - თე - რი,
Как - пре - крас - на ты. მ - те - ри,

მურმ.
Мурм.

ხარ ბი რა: გა უ - ძლო მე - ლო,
კლი - ტი - я я со - пер - ни - ку.

Poco sostenuto.

შებ დებ ბი ჰება რა მუ - ზი - რე
для те - бя мо - л

რა ლა - მა - ზი ხარ ე - თე - რი,
друг, как хо - ро - ша: მ - те - რი!

ხელ შვი - ფე შევ - რა ტურ ფა ს - ვა - ზელს
Суж - де - ны ца - рю на - слаж - де - ни - я,

Poco sostenuto

rit.

8^o - მი - შვა წყალ - წა - ლე - ბუ - ლო.
 и - сле - зы лишь за - ба - ва, и

რა მთა - ხი - ბლა - ვის ფე - რი - სს,
 Блеск, не - бес - ный в тво - их о - чax,

მე ვი, ვი - ბირს, მწარ სა - ტან - ჯგე - ლო.
 мне же ви - зи - рю лишь му - че - ни - я,

f rit.

Stesso

16 Allegro non troppo. (♩ = 92.)

8^o - მი შვა წყალ - წა - ლე - ბუ - ლო.
 хо - чешь зы жизнь мо - ю сгу - бить.

რა მთა ხი - ბლა - ვის ფე - რი - სს,
 блеск не - бес - ный в тво - их о - чax!

მე ვი, ვი - ბირს, მწარ სა - ტან - ჯგე - ლო.
 мне же ви - зи - рю лишь му - че - ни - я,

Stesso. Allegro non troppo.

f *p*

Мура.
Мура.

Ben sostenuto quasi lento.

Мне — клясть — ся не-чем, а вы — не нуж-ны,

Ben sostenuto quasi lento.

Moderato assai.

ო - სე - რა ც შვე - ძღებ სტრ - ვოს რახ - სნა - სო. ულ - ვაშ - შერცხვე - ნილ ჯა - ბა - ნი
o - svo - do - zhu ya, mi - lu - yu mo - yu, o - po - zo - reя пусть бу - ду на -

Moderato assai.

30 - 333 თუ 336 39 - წი - მ შენს რა - ჯა - ბა -
ve - კი კოლ სო - пер - ни - ка я не от - стра -

17 Allegro molto.

სა!
ნუ!

Allegro molto.

