

SURCOUF

OPÉRA-COMIQUE en 5 ACTES et UN PROLOGE

Paroles de

H. CHIVOT et A. DURU.

ROBERT PLANQUETTE.

All.^o deciso.

OUVERTURE.

PIANO.

mf

Allo grazioso.

dim. p con delicatezza.

p

rall. p mf

Più animato.

Poco ritenuto.

All^o tempo di marcia.

accelerando.

5

Più Animato.

poco rall. *espressivo.*

p

All^o appassionato.

rall. *mf*

Second system of a piano score. The right hand continues the melodic line. The left hand accompaniment is consistent. The tempo is marked *Tempo.* and the dynamics are *poco rit.*

Third system of a piano score. The right hand continues the melodic line. The left hand accompaniment is consistent.

Fourth system of a piano score. The right hand continues the melodic line. The left hand accompaniment changes to a more active pattern. The tempo is marked *Allegro.* and the dynamics are *rall.* and *f*.

Fifth system of a piano score. The right hand continues the melodic line. The left hand accompaniment is consistent. The dynamics are *p* and *Marcato.*

Sixth system of a piano score. The right hand continues the melodic line. The left hand accompaniment is consistent. The dynamics are *poco cresc.*

Tempo.

Tempo di Marcia.

PROLOGUE

Œ. 1.

INTRODUCTION & CHŒUR.

All^{to} quasi allegro .

SOLO .

TÉNORS .

BASSES .

All^{to} quasi allegro .

PIANO .

TENORS

ff

Ho - la! ma - te -

BASSES

ff

Ho - la! ma - te -

ff

T
- lots, ma - te - lots, ma - te - lots, ma - te - lots.

B
- lots, ma - te - lots, ma - te - lots, ma - te - lots.

ff

T
Ho -

B
Ho -

(Ils frappent sur les tables avec des gobelets)

T
- la! — ma - te - lots! — ma - te - lots, ma - te - lots ma - te -

B
- la! — ma - te - lots! — ma - te - lots, ma - te - lots ma - te -

T
- lots Ho - la! — ma - te - lots vi - dons vi - dons les

B
- lots Ho - la! — ma - te - lots vi - dons vi - dons les

T
brocs A - mis joy - eu - se - ment — Pro - fi -

B
brocs A - mis joy - eu - se - ment Pro - fi - tons

T
 - tens pro - fi - tous du mo - ment Pour chan - ter

B
 pro - fi - tous du mo - ment Pour chan - ter

T
 Pour chan - ter Pour chan - ter ri - re et boi - re Bien -

B
 Pour chan - ter Pour chan - ter ri - re et boi - re Bien -

T
 - tôt quit - tant les brocs — Nous i - rons nous i - rons sur les

B
 - tôt quit - tant les brocs Nous i - rons nous i - rons sur les

poco rit.

T
flots — Nous i — rons sur les flots. Nous pay er de la gloi

B
flots — Nous i — rons sur les flots. Nous pay er de la gloi

poco rit.

T
- re .

B
- re .

sfz

sfz

sfz

UN MATELOT.

De — puis qu'on est d' — bar — que Tout le temps fai — sant la

p

no - ce d'peux dir' qu'ons'en est flan - que u - ne bos -

- se
TENORS *f* Oui on s'en est flan - que u - ne bosse u - ne
BASSES *f* Oui on s'en est flan - que u - ne bosse u - ne

Tout notre ar - gent on
bos - se
bos - se

ne sait où A som - bré dans la ra - fa - le Main -

- te - nant n'y a plus un son Dans la ca - le

TÉNORS.

Oui

BASSES.

Oui

T plus un son Oui plus un son Dans la ca -

B plus un son Oui plus un son Dans la ca -

un poco più lento.

C'est fi - ni de bour - liu - guer — Près

- le.

- le

de la brune et d'la blon - de Faut al - ler re - na - vi - guer — Des - sus

Pen - de

TÉNORS.

BASSES.

Al - ler re - na - vi - guer — Dessus

Al - ler re - na - vi - guer — Dessus

un poco rall.

ff

A - mis joy - eu - se - ment Pro - fi -

ff

A - mis joy - eu - se - ment Pro - fi -

ff

A - mis joy - eu - se - ment Pro - fi - tons

tons profi_tons du mo_ment Pour chanter Pour chanter Pour

sfz

tons profi_tons du mo_ment Pour chanter Pour chanter Pour

sfz

pro_fitons du mo_ment Pour chanter Pour chanter Pour

chan - ter ri - re et boi - re Bien - tôt quit_tant les

chan - ter ri - re et boi - re Bien - tôt quit_tant les

chan - ter ri - re et boi - re Bien - tôt quit_tant les

broes — Nous i rous nous i rous sur les flots — Vous

T
broes — Nous i rous nous i rous sur les flots — Vous

B
broes — Nous i rous nous i rous sur les flots — Vous

poco rit.

i rous sur les flots Nous pay er de la gloi re

T
i rous sur les flots Nous pay er de la gloi re

B
i rous sur les flots Nous pay er de la gloi re

poco rit.

SC. 2.
COUPLETS-DUETTO.

(Rép.) C'est pas difficile à faire.

FLAGEOLET. Et moi Fla-geo-

GARGOUSSE X Moi j'suis Gar-gousse

PIANO. *mf*

F - let Tu ma-rin com-plet

G Tu bon p'tit nous-se Quel-le fri-

F Voyez son ca-chet C'est lui Gar-gousse C'est moi Fla-geo-

G nous-se Moi j'suis Gar-gousse Et lui Fla-geo-

F
- let Ah! quel air co-quet

G
- let Ah! quel tour - ni - re Ah! quel fi -

F
Re - lu - quoz Feb - jet Quel coupis - to -

G
- zu - fo Quel jo - li mous - se

F
- let Cest lui Gar - gons - se Cest moi Fla - geo - let

G
Cest moi Gar - gons - se Cest lui Fla - geo - let

ff *Animato.*

8

8

Second system of piano accompaniment, continuing the rhythmic pattern from the first system.

FLAGEOLET (montrant Gargousse)

Contem-plez ce vilain requin - là Vous re-ponds-quit a la peau du -

re

GARGOUSSE (montrant Flageolet)

Le pe-tit sin-gé que voi - là Est rem-pli de dé-sin - vol -

(même jeu)

Ay pas de Pékin a Pa-ri-s Son pa-reil pour te-nir la

F
bar - - - re

G
(même jeu)
Il est unique pour prendre un

F
Oh!

G
rit.
ris Au milieu mêm' de la ba - gar - - - re

F
Si l'on s'bat l'petit n'est pas manchet

G
Ah!

F

Ah! —

Ah! ça n'ê - va pas mon pe - tit gas Ah! —

f

F

Et moi Fla - geo - let

Moi j'suis Gar - çons - se

Un bon p'tit

F

Un ma - rin com - plet

Voy - ez son ca -

mons - se

Quel - le fri - mons - se

F
 - chet C'est lui Gar - gous - se C'est moi Fla - geo - let

G
 Moi j'suis Gar - gous - se Et lui Fla - geo - let Ah! quel? tour -

F
 Ah! quel air co - quet Re - luquez l'ob -

G
 - nu - re Ah! quel? fi - gu - re

F
 - jet Quel bon pis - to - let C'est lui Gar -

G
 Quel jo - li mons - se C'est moi Gar -

gous - se C'est moi Fla - geo - let!

- gous - se C'est lui Fla - geo - let!

ff Animato.

8

FLAGEOLET.

Il ta - pe lorsque l'on se

bat Comm' le marteau sur me en - chu - me

GARGOUSSE.

Autour des ennemis qu'il a - bat Il vol - ti - ge comme - ne plu

F

En amour c'est un vrai ma - tou Lorsque l'on court la pré - tai -

- me

F

- tai - - me

Lui qu'est gros com me rien du

F

rit. Oh!

tout Il vous a des femm's par cen - tai - ne

p

F

G

d'tri-omphe aussi - tôt que j'donn' l'as - sant

Ah!

F

G

Mais quant aux dégats je n'les pay' pas

F

G

Ah! Et moi Fla-geo -

Ah! Moi j'suis Gar - çons - se

let Un ma - rin com - plet
 Un bon p'tit mous - se Quel - le fri -

Voy - ez son ca - chet C'est lui Gar - gous - se C'est moi Fla - geo -
 mous - se Moi j'suis Gar - gous - se Et lui Fla - geo -

let Ah! quel air co - quet
 let Ah! quell' tour - nu - re Ah! quell' fi -

№ 3.
 CHŒUR et COUPLETS.

(Rép.) Comment M^r Kerbimon le garde
 chez lui.

Allegro assai animato.

X SURCOUF. 

SOPRANOS. 

TÉNORS. 

BASSES. 

Allegro.

PIANO. 

- eres - - cen - do

ff

SOPRANOS.

f

TÉNORS.

f

BASSES.

f

ff

S
et plus de dis - pu - te

T
et plus de dis - pu - te

B
et plus de dis - pu - te Al - lous Ro - bert con - te - nez -

S
Al - lous, Ro - bert, con - te - nez - vous

T
Al - lous, Ro - bert con - te - nez - vous

B
- vous Al - lous, Ro - bert, con - te - nez - vous Puis - que l'autre a re - çu les

S
Puis-que l'autre a re-çu les coups, Al-lons, Ro- bert, con- te- nez -

T
Puis-que l'autre a re-çu les coups, Al-lons, Ro- bert, con- te- nez -

B
coups-Puis-que l'autre a re-çu les coups, Al-lons, Ro- bert, con- te- nez -

- vous, Al-lons, Ro- bert, con- te- nez - vous .

T
- vous, Al-lons, Ro- bert, con- te- nez - vous .

B
- vous, Al-lons, Ro- bert, con- te- nez - vous .

ff

Entrée de SURCOUF.

S

p *poco ritenuto.*

S

Moderato.

Cha_cun le voit

un poco rall.

p

S

à ma ni_ ne, J'ai la dou_ ceur d'un mouton, — Mais je sens dans

S

ma poi_ tri_ ne Bat_ tre le cœur d'un Breton — Pourtant si je

ad lib

s
 suis ho - nas - se Et tou - jours de belle humeur ; Il ne faut pas

rit. Poco più animato.

s
 qu'on m'a - ga - ce Ou je me mets en fureur. Ça grou -

s
 - - - - - de, Ça mon -

s
 - - - - - te ! Ah ! - - - - - C'est

ff

S

con - nu dans S^t Ma - lo Je

S

flam - be comme un brû - lot, Je flam - be, Je flam -

S

lo.

S

ff C'est con - nu dans S^t Ma - lo

T

ff C'est con - nu dans S^t Ma - lo

B

ff C'est con - nu dans S^t Ma - lo

Poco rit.

S
Je flam - - - be

S
T
B

p

S
Je flam-be comme un brûlot.

ff

poco animato.

ff

All.^o Moderato.

S
Je ne fais ja-mais le crà-ne,

ff

p

Je lis Palmanach Liégeois, — Et par - mi vous tous je flâ - re

Commenpai si ble bourgeois — Oui, mais si j'ai la main prompte

C'est que voyez, mon sieur gas, Quand la mon - tar - de me mon - te

La tête em - por - te le bras; Ça grou -

ad lib.

rit. poco più animato.

rit.

S

de Ça mon

S

te Ah! C'est con - nudans! Ma -

S

lo Je flam - becounnembrù.

S

S

R

B

lot Je flambe, Je flam - be!

C'est con - nudans! Ma -

C'est con - nudans! Ma -

C'est con - nudans! Ma -

poor rit.

S
S
T
B

Je flam -

41

S

Je flam_be comme un brûlot.

ff

p

pù animato

ff

№ 4.
SORTIE.

Allegro.

PIANO.

f

(Rép.) Rendez-vous général ici à 3 heures

№ 5.
COUPLETS.

Moderato.

YVONNE.

PIANO.

(Rép.) Vous deviendrez quelque chose et vous ferez fortune. Il ne faut jamais désespérer de rien.

p

rit.

FIN

p

yez foi dans l'a - venir, Rien ne peut nous

dé - su - nir, O - ùi, comp - tez sans es - se Sur ma ten -

- dres - se; Et soy - ez vail -

- lant et fort Pour vainere et domp - ter le sort

Pour vainere et domp - ter le sort. A l'es -

v

- poir — je n'a-ban-dou - ne, C'est vous pour tou-jours que j'ai me -

v

- rai — Con-fi - au - te en ma pa - tron - ne Je prie -

v

- rai et j'et - ten - drai — Con - fi -

v

- au - te en ma pa - tron - ne Ton -

- jours je prie - rai et j'at - ten - drai

Foï d'Y_von - ne, Foï de Bre - tou - ne.

Tempo 1^o

p *sec* *p*

Pour fai - re vo - tre chemin

rall. *p*

Et pour ob - te - nir en - fin Gran - de vie -

The fourth system concludes the page with the vocal line lyrics 'Et pour ob - te - nir en - fin Gran - de vie -'. The piano accompaniment continues with a similar rhythmic and harmonic style to the previous systems.

v

toi - re For - tu - ne et gloi - re

v

Va - vez - vous pas en ce jour Et la jeu - nesse

v

et l'amour Et la jeu - nes - se et l'a -

v

- mour A l'es - poir je u'a - ban - don - ne, C'est

vous pour toujours que j'ai me - rai ——— Con - fi - an - te en ma pa -

- tron - ne Je prie - rai et j'at - ten - drai ——— Con - fi -

The second system continues the musical score. The vocal line has the lyrics "- tron - ne Je prie - rai et j'at - ten - drai ——— Con - fi -". The piano accompaniment continues with similar rhythmic patterns.

- an - te en ma pa - tron - ne Tou - jours je prierai et j'at - ten -

- drai ——— Foi d'Y - ven - ne, Foi de Bre - ton - ne.

Tempo *lento*

№. 6.
FINAL.

(Rép) Et voici tout mon équipage

Allegretto.

YVONNE .

FLAGEOLET .

GARGOUSSE X

KERBINIOU .

SURCOUF .

MARCOF .

SOPRANI .

TÉNORS .

BASSES .

PIANO .

Allegretto.

mf

mf

mf
On va

mf

met - tre à la voi - le, Fi - ler, fi - ler sous le ciel

On va met - tre à la voi -

S
 bleu — Et dé - ploy - ant la toile On va mettre à la voi -

T
 - le — Oui à - la voi -

B
 - le — Oui à - la voi -

S
 - le — Qu'on s'em - bras - se au plus

T
 - le — Qu'on s'em -

B
 - le Dé - ploy - ant sa , toi - le Qu'on s'em -

vi - te, Et qu'on se di - se a - dien — Qu'on s'em -
 - bras - se au plus vi - te —
 - bras - se au plus vi - te —

- brasse au plus vi - te Il faut que l'on se quit - te, Et qu'on se dise — a -
 Qu'on s'em - bras - se vi - te, Et qu'on se dise — a -
 Qu'on s'em - bras - se vi - te, Et qu'on se dise — a -

FLAGEOLET.

E - heu - re a - sou -

S
- dien.

T
- dien.

B
- dien. *Più animato.*

F
- né, Cha - cun de nous est prêt, E - heu - re a - sou - té — Cha -

F
- cun de nous est prêt

GARGOUSSE.

Nous voi - là tous pré - sents a - la pa - ra - de

MARCOF.

Bien mes en - fants, mais pour être au com - plet, de vous pre -

- sente un nouveau ca - ma - ra

de FLAGEOLET * GARGOUSSE.

Comment Ro -

Comment Ro -

Comment Ro -

Comment Ro -

SURCOUF.

S
- bert! Comment Ro - bert!

F
- bert! Comment Ro - bert!

S
- bert! Comment Ro - bert!

T
- bert! Comment Ro - bert!

B
- bert! Comment Ro - bert!

p

S
vous, Oui mes a - mis je pars a - vec

GARGOUSSE.

G
Ro - bert part a - vec nous, On va

S
vous je pars.

G

s'a - mu - ser comm' des fous ————— Cré - nom d'un' bouf -

G

rit. - far ~~il~~ Ah! gar' là - d'ssus! *All. Mod.º* Et puis - que nous somm's en

G

guer - re A - vec madam'Angle - ter re On tap' ra d'ur, je vous

G

Pdis Sur les enn' mis de notr' pa - ys.

T

B

Et puis - que nous somm's en

Et puis - que nous somm's en

ff

T
guer - re A - vec madam' l'Angle - ter - re On tap' - ra dîr, je vous

B
guer - re A - vec madam' l'Angle - ter - re On tap' - ra dîr, je vous

GARGOUSSE *poco rit.*

T
Pas vrai, Fla - geo -
l'dis — Sur les em' mis de no - tre beau pa - ys.

B
Pas vrai, Fla - geo -
l'dis — Sur les em' mis de no - tre beau pa - ys.

FLAGEOLET.

T
Oui, pa - pa Gar - gous -
- let, Pas vrai, Fla - geo - let

G
- let, Pas vrai, Fla - geo - let

Più meno.

se Et sa comjite

Quittons sans re-gret Quit tons le ga-let

pons - se!

A Tempo.

En a - vant! En a -

En a - vant!

A Tempo.

En a - vant!

vantquarchons les a - mis, Et sa comjite pons - se Marchons les a - mis,

En avant! en marchons, mes amis, en a -

En avant! en marchons mes amis, en a -

T
- vant Mar- chons, mes a - mis, Et va com- m'j'le pous - se.

B
- vant Mar- chons, mes a - mis, Et va com- m'j'le pous - se.

Poco rit.

Gloche

FLAGEOLET.

F
Hein! qui les clo - ches les clo - ches!

Gloche

All^o. Mod^o.

F
Qu'est- ce qui a d'neuf?

S
Cet enfant que l'on ai - me A re - çu le bap -

T
Cet enfant que l'on ai - me A re - çu le bap -

B
Cet enfant que l'on ai - me A re - çu le bap -

All^o. Mod^o.

GARGOUSSE.

C'est le bap - té - me du
 - té - me Tout est bien ter - mi - né Tout
 - té - me Tout est bien ter - mi - né Tout
 - té - me Tout est bien ter - mi - né Tout

G
 p'tit Paim - beuf
 S
 est bien ter - mi - né, ter - mi - né Et main - tenant à
 T
 est bien ter - mi - né, ter - mi - né Et main - tenant à
 B
 est bien ter - mi - né Et main - tenant à

S ta - ble En ce jour mé - mo - ra - ble

T ta - ble En ce jour mé - mo - ra - ble

B ta - ble En ce jour mé - mo - ra - ble

S Fè - tons le nou - veau né, Qui fè - tons le nou - veau

T Fè - tons le nou - veau né, Qui fè - tons le nou - veau

B Fè - tons le nou - veau né, Qui fè - tons le nou - veau

Récit. MARCOF.

M
S
T
B

Le signal du dé-part! — Il faut se mettre en

né.

né.

né. Récit.

Canon.

f

SURCOUF.

S
M

Un instant, ca-pi-tai-ne

ron-te

S

più ritenuto.

S'il vous plait a-va-nt tout, Je voudrais dire un mot à Monsieur Ker-bi-

più ritenuto.

All.^{to} Mod.^{to}

KERBINIU(s'avancant)

x 

 s *A moi*
 - niou *Par-fai-te*
p *espressivo.*

x 

 s *Par-lez, par-lez je vous é-cou-ment*
più mosso.

s 

Vous n'a-vez chas-sé de vo-tre mai-
rit.

A Tempo.

s 

- son chas-sé Et je n'en ai pas la
p
 A Tempo.

moïn dre rancu - ne Eume renvoyant vous eù - les raison Car

YVONNE
 Que dit-il là, que dit-il
 je vous de vrai bonheur et for - tu - ne

là!
 KERBINIU.
 Que veut di - re ce - la Que veut di - re ce - la

Più mosso.

Più Vivo.
 SURCOUF.
 Votre ami Marcof m'è - mène aujoud'hui Nous al - lons vogner vers

mf

l'É - le de Fra - ce, Et sans hé - si - ter je pars a - vec lui

Le cœur tout joy - eux, Le cœur joyeux et plein d'es - pé - ran -

YVONNE (à part)

Il ne quitte, ô mon Dieu, il ne quit - te!

ce

Piu animato

Don - nez-moi du cou - ra - ge.

KERBINIOU

Uh! bienmouche radieu a -

Treble clef: - dieu Eh! bien louer a dieu et bon voya - ge SURCOUF.

Bass clef: -

Treble clef: *Allegro* *Tempo* Avant de

Bass clef: *p* *espresso*

Soprano: me mettre en chemin En cor un mot à votre adre - se

Treble clef: *Andante*

Bass clef: *Andante*

Soprano: Je viens vous de_mander la main d'Y_vonne vo_tre

Treble clef: *rall.*

Bass clef: *rall.*

KERBINIOU, *Allegro* (riant)

Treble clef: La main d'Y_vonne! Sa main, sa main! ah! ah!

Bass clef: niè - ce *Allegro*

Treble clef: *p*

Bass clef: *p*

K
ah! c'est trop vio_lent Il dé_rai -

S
f
Ah! ah! ah! ah! c'est trop vio_lent

T
f
Ah! ah! ah! ah! c'est trop vio_lent

B
f
Ah! ah! ah! ah! c'est trop vio_lent

f *mf*

(à Surcouf)

K
- soune as_ su_ rément Y -

S
f
Il dé_rai - soune as_ su_ rément,

T
f
Il dé_rai - soune as_ su_ rément,

B
f
Il dé_rai - soune as_ su_ rément,

f *poco rall.*

All^o Animato.

K
- vome a pour dot en écus sonnants Trois cent mil le francs, Trois

S
p

K
cent mil le francs, Donc, que l'on apporte U ne somme aus si forte, Et je

S

K
la ma rie rai, Et je la ma rie rai.

S
SURCOUF,
un poco rit.

C'est bien, Monsieur,

rit.

K
Hein! que dit il? Ce gar çon perd la

S
v.

je les au rai, je les au rai.

p

X
S

te - le Comprenez donc C'est troiscent mil le francs,

C'est con - ve - nu, C'est en - ten -

S

du Je pars à

C'est con - ve - nu, C'est en - ten - du.

C'est con - ve - nu, C'est en ten - du.

C'est con - ve - nu, C'est en ten - du.

ff *mf* *espressivo.*

Tempo.

S

leur conqû - te; Pour les gagner je de - man - de quatre ans

KERBINIOU.

S

Si dans quatre ans à pareil jour Je ne suis de re-tour, Y-vonne est li-bre.

YVONNE.

K

Et moi et moi j'ac-cep-te et moi j'ac-cep-

- fu - se!

f *ff*

Più Animato.

Y

- te Moi j'accep - te

K

Que dis-tu Que dis-tu

S

O bon-heur ——— O bon-

Più animato
mf

Y
S

Moi j'accep - te Sa - chez bien dans vo - tre pen - sé - e
- heur

p

rit.

p

Y

Que je suis vo - tre fi - au - cé - e A l'es - poir ——— je n'ai bon -

p

Tempo. Romance.

Y

- don - ne C'est vous pour tou - jours que j'ai me - rai ——— Con - fi -

Y

- au - le enna pa - trou - ne Je prie - rai et j'at - ten -

r

- drai Con - fi - an - te en ma pa - tren - te Tou -

r

- jours je prie - rai et j'at - ten - drai Foie d'Yvon - ne Foie de Bre -

r

- ton - ne

s

Je vous prends à témoins Vous a - vez en - ten - du Dans qua -

s

- tre ans jour pour jour O pro - mes - se bien dou - ce Je

S
vien_drai ré_cla_mer ce qui me se_ra du Je

GARGOUSSE.
rit. *Eh! bien Fla_ geo -*

F
vien_drai ré_cla_mer ce qui me se_ra du

rit. marcato.

Allegretto.

FLAGEOLET.

Eh! bien pèr Gar_gous - se

G
- let, *Eh! bien Fla_ geo - let,* *J'en pleur_vrai bè -*

F
Moi, comme un' lau_gous -

G
- net, *Comme un jeu' cro_ chet,*

te

SURCOUF, Allegro.

Plus de ra - sa - des ca - ma - ra - des Et main - te -

Allegro.

mf

- nant, ——— En a - vant, ——— En a - vant!

f 3 3

Au navi - reanna.

f 3 3

Au navi - reanna.

f 3 3

Au navi - reanna.

ff 3 3 3

SURCOUF.

Et

S
- vire, au na_vire, au na_vire, au na - vi - re!

T
- vire, au na_vire, au na_vire, au na - vi - re!

B
- vire, au na_vire, au na_vire, au na - vi - re!

Allegro.

puis - que nous sommes en guer - re A - vec ma_dam' l'An_gle -

mf

S
- ter - re, On tap - ra d'ôr, je vous l'is Sur les en -

- n'mis denotr' pa - ys; Et puis, que nous somm's en guer - re A -
 Et puis, que nous somm's en guer - re A -
 Si nous somm's en guer -
 Si nous somm's en guer -

- vec Ma - dam' l'An - gle - ter - re, On tap' - ra d'ur, je vous
 - vec Ma - dam' l'An - gle - ter - re, On tap' - ra d'ur, je vous
 - - - re, On tap' - ra d'ur, je vous
 - - - re, On tap' - ra d'ur, je vous

~~S~~ ~~S~~ ~~T~~ ~~B~~
 l'dis — Sur les em' mis de no_tre beau pa - ys — Ou
 l'dis — Sur les em' mis de no_tre beau pa - ys — Ou
 l'dis — Sur les em' mis de no_tre beau pa - ys — Ou
 l'dis — Sur les em' mis de no_tre beau pa - ys — Ou

~~S~~ ~~S~~ ~~T~~ ~~B~~
 tap' ra d'ur, je vous l'dis — Sur les em' mis de no_tre beau pa -
 tap' ra d'ur, je vous l'dis — Sur les em' mis de no_tre beau pa -
 tap' ra d'ur, je vous l'dis — Sur les em' mis de no_tre beau pa -
 tap' ra d'ur, je vous l'dis — Sur les em' mis de no_tre beau pa -

S
- ys!

S
- ys!

T
- ys!

B
- ys!

ff

sf

ff *ff*

Fin du Prologue.

ACTE 1.

ENTR' ACTE.

Allegro assai Maestoso.

PIANO.

rit. Tempo.

Second system of the piano score, continuing the rhythmic patterns from the first system. The right hand maintains its intricate texture, and the left hand continues with its accompaniment.

sf poco rit e dim. p légèrement.

Tempo. rull.

Fourth system of the piano score. The right hand has a more melodic line with some slurs. The left hand continues with its accompaniment. The tempo is marked as 'Tempo.' and there is a 'rull.' (rullando) marking.

delicatos.

Fifth system of the piano score. The right hand has a delicate, flowing line. The left hand continues with its accompaniment. The system is marked with 'delicatos.' (delicately).

Allegretto

mf

Poco più animato.

f

sostenuto.

sf

p rall.

p leggerissimo, più animato.

A Tempo.

rall.

a tempo.

ff

Op. 7.
RONDEAU-VALESE .

(Rép.) Il faut que je l'exécute tout de suite

ARABELLE .

Tempo di Valse un poco lento .

PIANO .

f

Allegretto.

A

p

J'a - vais en - me - né ma né - gres - se, Tou -

A

- tes deux nous en - trems dans l'eau — Je me bai - gnais

ob.

a - vec i - vres - se Car vrai - ment il fai - sait très -

- chaud La mer é - fait presque in - no - bi -

- le Et je mé - bat - tais car - ré - ment Et

je mé - bat - tais car - ré - ment, d'en - tends ni cri de la né -

rall. *pù animato.*

A

gres se, Et me re_tournant aus_si - tôt Je

p

A

vois un_mous_tre qui se dres - se; Mes a_mis, quel vi_lain pier -

A

- rot! Vers moi s'a_van - çait le rep - ti - le Et

A

je cri_ais é_per_due_ment, Et je cri_ais é_per_due -

2/4

2/4

2/4

Allegretto.

rit.

Tempo

rit.

A

ment O ma-man! sau-ve-moi de ce cro-co-di-le, O ma-

Tempo.

rit.

A

- man! sau-ve-moi de ce ca-i-man, O ma-man! sau-ve-moi de ce cro-co-

rit.

Tempo.

rit.

A

- di-le, O ma-man, ma-man! sau-ve-moi de ce ca-i-man.

Tempo.

A

De-moi quand la

A

bè - te fé - ro - ce S'ap - pro - cha, je me trou - vai

A

mal Me voy - ant de - ja, chose a - tro -

A

- ce, Dans le ven - tre de l'a - ni - mal Eh

A

bien, pas du tout, fort tran - quil - le, J'é - tais dans mon

A

lit sim - ple - ment ————— J'è - tais dans mon lit

rall. *Più animato.*

A

sim - ple - ment. Un ma - rin rem - pli de cou - ra - ge, Un

rall. *più animato.*

A

Fran - çais, je l'ai su plus tard ————— S'è - tait é - lan - cé du ri -

p

A

- va - ge Te - nant à la main son poi - gnard Puis

A

il a_vait en_homme_ha_bi - le Plan - té ce pi_quant ins_tru -

A

- ment, Plan - té ce pi_quant ins_tru - ment... Gen - ti -

All^{to}

A

- ment entre les_yeux du cro_co - di - le Gen_timent entre les_yeux du ca_i -

p

A

- man; Gen_timent entre les_yeux du cro_co - di - le Gen_timent en -

p

tre les yeux, les yeux du caï - man.

Tempo.

f

Tempo.

p

A - près m'a - voir

sans a - mi - cro - ches, Dé - po - sée au bord de la

mer ——— Il par - tit les mains dans les po - -

A

ches, En fre-dou-nant un pe-tit air Et

A

c'est ain-si, drame a-qua-ti-le, Qu'à fi-ni très-

A

bour-geoi-se-ment Qu'à fi-ni très

Poco rall.

A

bour-geoi-se-ment Le ro-man du Fran-çais et du cro-co-

All.^o bien mesuré.

p

A

- di - le, Le ro - man du Français et du ca - i - man, Le ro -

A

- man du Français et du cro - co - di - le Le ro - man du Fran -

A

- çais, du Français et du ca - i - man! Tempo.

mf *f*

f

Œ. 8
PRIÈRE.

(On voit paraître au fond une procession de jeunes filles bretonnes, en robes blanches et portant des bouquets, suivies d'une foule de marins tenant des cierges allumés.)

(Rép) Nous te donnons jusqu'à demain.

All^o Moderato.

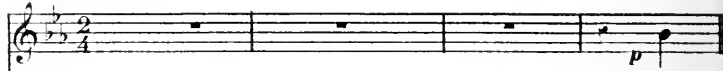
YVONNE.  Sainte

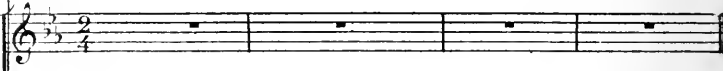
SOPRANI. 

TÉNORS. 

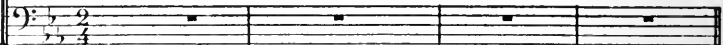
BASSES. 

All^o Moderato.

PIANO. 

v  Au - ne en qui j'es - pé - re Sainte

v

An - ne en qui j'ai foi E

v

- cou - te ma pri - è - re Sainte

v

An - ne ex - au - ce moi

s

SOPRANI .
Sainte An -

s

- ne en qui j'es - pé - re Sainte An -

54

s

me en qui j'ai foi E - con

s

te ma pri - re Sainte Anne ex -

s

rit

au - cez moi Maestoso, Religioso

mf

mf *p* un poco rit.

YVONNE

YVONNE

Ah! tu sais pour qui je t'im - plo - re Et

p

dans mon cœur puis-que tu lis — Dis —

- nons que nous pou- vons en - co - re Re -

- voir l'en - fant de nos pa - ys — A tes

pieds je suis pros - ter - né - e En

Y

toi je mets tout mon re - cours Pour

Y

pro - té - ger ma des - ti - né - e Viens

ad lib. *rit.*

Y

je l'ap - pelle a mon se - cours

SOPRANI. *p*
Sainte

TÉNORS. *p*
Sainte

BASSES. *p*
Sainte

Anne, en qui j'es - pè - re, Sainte Anne, en qui j'ai foi Ex -

Anne, en qui j'es - pè - re, Sainte Anne, en qui j'ai foi Ex -

Anne, en qui j'es - pè - re, Sainte Anne, en qui j'ai foi Ex -

p *pp*

- au - ce ma pri - è - re, Sainte Anne é - cou - te - moi; Sainte

- au - ce ma pri - è - re, Sainte Anne, é - cou - te - moi; Sainte

- au - ce ma pri - è - re, Sainte Anne, é - cou - te - moi; Sainte

YVONNE

f *p*

Sainte An - ne Sainte An -

S
An - ne Sainte An - ne

T
An - ne Sainte An - ne

B
An - ne Sainte An - ne

mf *f* *p* *pp*

ne en qui j'es - pè - re, Sainte An -

ne en qui j'ai fai - E - cou -

te ma pri - è - re Sainte Anne ex - au - ce -

moi SCP. Sainte Anne en qui jes -

pe - re Sainte Anne en qui j'ai

foi E - cou - te ma pri - è

Soprano

rit

re Sainte Anne ex - au - cez - moi!

Maestoso

mf

mf *p*

un poco rit.

SCÈNE 3^{bis}
MUSIQUE de SCÈNE.

(Rép.) Quels sont ces deux marins-là.

PIANO.

p

SCÈNE.
CHŒUR & AIR.

(La foule se précipite en scène en poussant des vivats.)

(Rép.) Toute la ville qui l'acclame, c'est une partie perdue.

SURCOUF .

SOPRANI .

TÉNORS .

BASSES .

PIANO .

ff

S
X
T
B

Oui c'est lui no - tre fa - meux cor_saire A - mis chan -

Oui c'est lui no - tre fa - meux cor_saire A - mis chan -

Oui c'est lui no - tre fa - meux cor_saire A - mis chan -

S
X
T
B

- tous sa gloi - re qui nous est chère

- tous sa gloi - re qui nous est chère

- tous sa gloi - re qui nous est chère

S
X
T
B

Et bien loin d'a - voir un sort fa - tal Il re - vient

Et bien loin d'a - voir un sort fa - tal Il re - vient

Et bien loin d'a - voir un sort fa - tal Il re - vient

S
au pa_ys a son pa - ys na_tal

T
au pa_ys a son pa - ys na_tal

B
au pa_ys a son pa - ys na_tal

S
Oui c'est lui no - tre fa - meux cor_saire A - mis chan -

T
Oui c'est lui no - tre fa - meux cor_saire A - mis chan -

B
Oui c'est lui no - tre fa - meux cor_saire A - mis chan -

S
- tons sa gloi - re qui nous est che - re

T
- tons sa gloi - re qui nous est che - re

B
- tons sa gloi - re qui nous est che - re

158

S
Il revient à son pa - ys na - tal.

R
Il revient à son pa - ys na - tal.

B
Il revient à son pa - ys na - tal.

ff

SURCOUF.

Qui c'est moi — qui c'est moi mes amis moi qui na -

ben marcato

S
- que - re — Sur le port a - vecevois jouait comme en -

p

S
- fait — Et qui fier du succès — que lui va -

s
- lut la guer - re Au - jour, d'aujourd'hui vous revient heureux, heureux et triom -

rit

s
- phant

Allegretto.

ff

s

De - puis mon dé - part Vo -

dim. molto.

p

s
- quant au hasard J'ai vu de nombreux pa - ra - ges J'ai tâ - té de tout J'ai

s

cou - ru partout Bra - vant les flots les o - ra - ges En tout temps

s

la nuit le jour Bra - vement j'ai fait la guer - re Et jou_é

s

plus d'un tour A nos amis d'Angle - ter - re A - près de rudes com -

s

bats Voyant les du - cats Tomber dans ma cais - se Je pou - vais restant la

s

- bas Me croi-ser les bras Fier de ma ri - ches - se Non, mon cœur à Bre -

s

- ta-gne nos amours Vers toi vo-lait tou - jours — Rien ne vaut mes a -

rit. *All. Mod.!!*

The second system continues the musical score. It includes a tempo change from 3/4 to 5/4, indicated by the markings *rit.* and *All. Mod.!!*. The vocal line has a long note in the 5/4 section. The piano accompaniment also changes to 5/4 time, with a more active right hand and a simpler left hand.

s

- mis L'air de son pa - ys Rien ne vaut mes a -

s

- mis L'air de son pa - ys Je re-çois mon premier a -

s

si - le Les rem - parts de ma vieil - le vil - le

s

Je vous re - vois mes a - mis Je te re - vois so - leil de mon pa -

s

piu animato

ff

SC. 10.
TERZETTO.

(Rép.) Entrez Capitaine en y est.

Allegro.

ARABELLE.

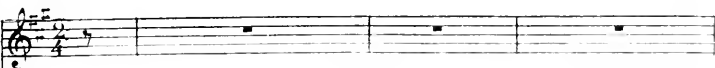

KERBINIOU.

THOMPSON.

PIANO.

Bra - vo j'ai tout en ten -

- du Le moy - en est plein d'a - dres - se De har - di - es -

- se Et grâce à lui rien est per - du Et grâce à lui rien n'est per -

p Allegro Vivo.

A Quel sort pros - pè - re! La bonne
 K Quel sort pros - pè - re! La bonne
 T du. Quel sort pros - pè - re! La bonne
 Più Vivo.
 pp *con delicatizzo*

A af - fai - re Il va par - tir Il va par -
 K af - fai - re Il va par - tir Il va par -
 T af - fai - re Il va par - tir Il va par -
 pp

A - tir La bonne af - fai - re, On peut, on peut jés -
 K - tir La bonne af - fai - re, On peut, on peut jés -
 T - tir La bonne af - fai - re, On peut, on peut jés -
 pp

A
K
T

pe - re S'en di - ver - tir Ru - se plai -

pe - re S'en di - ver - tir Ru - se plai -

pe - re S'en di - ver - tir Ru - se plai -

A
K
T

- san - te Fort a - mu - san - te Et qui m'en -

- san - te Fort a - mu - san - te Et qui m'en -

- san - te Fort a - mu - san - te Et qui m'en -

A
K
T

- chan - tell va par - tir Quel sort

- chan - tell va par - tir Quel sort

- chan - tell va par - tir Quel sort

- chan - tell va par - tir Quel sort

p con dolcezza

A pros - pè - re! La bonne af - fai - re! Il va par -

K pros - pè - re! La bonne af - fai - re! Il va par -

T pros - pè - re! La bonne af - fai - re! Il va par -

A tir Il va par - tir Il va par -

K - tir Il va par - tir Il va par -

T - tir Il va par - tir Il va par -

A - tir Il va par - tir Il va par -

K - tir Il va par - tir Il va par -

T - tir Il va par - tir Il va par -

ti Il va par - tir Il va par -

ti Il va per - tir Il va par -

ti Il va par - tir Il va par -

- tir Il va par - tir Il va par -

- tir Il va par - tir Il va par -

- tir Il va par - tir Il va par -

- tir.

- tir.

- tir.

Poco ritenuto.

All.^o Moderato.

THOMPSON.

T

Vous, tout marche son_hait Tous ses compli_ments c'est par

T

- fait Surcuf est tom_bé dans le piè - ge

KERBINIOU.

Sans dou_ te et pour_tant ce moy_ eu Que tous

p

deux voustrouvez très_ bien Que tous deux voustrouvez très_ bien Il est un

ARABELLE.

Vous n'y connaissez rien du tout, Taisez-vous
 peu comment di - rai - je

Monsieur Ker - bi - nien, Taisez - vous, Taisez - vous, Taisez
 Oui mon chou, Oui mon chou,

- vous,
 Oui mon chou, oui mon chou,
 THOMPSON
 Aussi - tôt après son dé - part, On nous a ari -

1^o Tempo.

T

- e Et sans re - tard d'Y - von - ne je se - rai le mai

KERBINIOU. *un poco rit.*

Oui cer - tes ; pour - tant, si Ro - bert — si Ro -

T

- tre.

un poco rit.

bert Al - lait sa voir, Jen

p

ARABELLE.

Allons vous

de - viens vert je n' de - viens vert Hest rageur a - lors peut ê - tre

a - vez peur de tout Taisez-vous Monsieur Ker - bi - niou, Taisez -

vous, Taisez-vous, Taisez-vous, Taisez-vous, Monsieur Ker - bi -
 Onimouchou, Onimouchou.

- niou Mais croyez-moi, il va par - tir
 C'est en - ten - du, il va par - tir
 C'est en - ten - du, il va par - tir
 Più Vivo.

p Allegro Vivo.

A Quel sort pros - pè - re! La bonne af - fai - re!
 K Quel sort pros - pè - re! La bonne af - fai - re!
 T Quel sort pros - pè - re! La bonne af - fai - re!

p con delicateso

A Il va par - tir Il va par - tir La
 K Il va par - tir Il va par - tir La
 T Il va par - tir Il va par - tir La

A bonne af - fai - re On peut, on peut jés - pè - re S'en
 K bonne af - fai - re On peut, on peut jés - pè - re S'en
 T bonne af - fai - re On peut, on peut jés - pè - re S'en

A di - ver - tir Ru - se plai - san - te Fort

K di - ver - tir Ru - se plai - san - te Fort

T di - ver - tir Ru - se plai - san - te Fort

A a - mu - san - te Et qui m'en - chan - te ll

K a - mu - san - te Et qui m'en - chan - te ll

T a - mu - san - te Et qui m'en - chan - te ll

A va par - tir Quel sort pros - père!

K va par - tir Quel sort pros - père!

T va par - tir Quel sort pros - père!

p con delicatizzo

A
La bonne af - fai - re Il va par - tir

K
La bonne af - fai - re Il va par - tir

T
La bonne af - fai - re Il va par - tir

A
Il va par - tir Il va par - tir Il

K
Il va par - tir Il va par - tir Il

T
Il va par - tir Il va par - tir Il

A
va par - tir Il va par - tir Il

K
va par - tir Il va par - tir Il

T
va par - tir Il va par - tir Il

p
va par - tir Il va par - tir Il

p
va par - tir Il va par - tir Il

p
va par - tir Il va par - tir Il

p

f
va par - tir Il va par - tir.

f
va par - tir Il va par - tir.

f
va par - tir Il va par - tir.

ff

pp

ACT II.

DUO.

(Rép.) Ils ont menti je vous le jure .

Allegro con fuoco .

YVONNE .

SURCOUF .

PIANO .

Allegro con fuoco .

ff

Y

Vous a - vez don - té de moi

p *simplifié.*

Y

Vous a - vez don - té de moi

p *più animato e rinforzando.*

dolce. *All. en s. pressivo.*

r

Vous seul j'ai pen-sé sans

p *Velle*

r

ces - se Ah! Ro- bert, Robert croy - ez - moi!

r

Au- cun au - tre n'ont ma - ten - dres - se Au- cun

r

au- tre n'au - ra ma - foi - luy - s per - dant de ce

Y

monde i - so - lè - e Au con - vent je res - tais en - fer -

Y

- mé - e Mais mal - gré moi - pour - tant Je con - ser - vais l'es - poir -

Y

- A - mi, a - mi de - vous re - voir - Et de -

rit. A Tempo.

Y

- vant la ma - do - ne Qui nous pro - tè - ge - tous A l'in - stant même Y -

Più Vivo.

ven - ne Pri - ait en - cor pour vous Et de - vant la ma - do - ne Qui

rit.
nous pro - té - ge tous A l'instant même Y - ven - ne Pri - ait en - cor pour

vous
SURCOUF
dolce
Y - ven - ne je te crois Et si j'ai pu dou - ter de toi! Que

All. Mod.
p
ton cœur me par - don - ne, Y - ven - ne ma chère Y - ven - ne, Que ton cœur me par -

Legato e sostenuto

più animato

Y  Ro - bert re - le - vez - vous Ro -

X S  - don - ne Je suis à tes ge - noux Je t'en prie

rit.

rit. *crs - cen -*

Y  - bert re - le - vez - vous Mon a mour te par - don - ne Oui

X S  à ge - noux Oui ton cœur me par - don - ne Oui

p *Dolce A T?*

p

do

pp *A T?*

pp Legato e sostenuto.

Y  crois en ton Y - von - ne Oui le bon - heur ray - ou - ne Oui

X S  oui ma chère Y - von - ne Car le bon - heur ray - ou - ne Oui

Y
 sur notre a - ve - nir — Je t'aime oh! oui je t'ai - me! O

S
 sur notre a - ve - nir — Je t'aime oh! oui je t'ai - me! O

pp

pp

pp

Y
 le di - vin po - ê - me Ah! c'est le ciel lui - mè - me Qui

S
 le di - vin po - ê - me Ah! c'est le ciel lui - mè - me Qui

Y
 viendra nous u - nir — Oui c'est le ciel lui - même Ah! oui je t'aime ah! oui je

S
 viendra nous u - nir — Oui c'est le ciel lui - même Ah! oui je t'aime ah! oui je

> poco rall. >

> poco rall. >

sf3 sf3

Y
S

t'ai - me.

t'ai - me.

p *animato.*

Y

p *All.^{to} Moderato.*

Quand nous se - rons u - nis, Robert, je veux Qu'en sem - ble nous par -

Y

- tions tous deux Ne craignez rien Tout i - ra bien Vous ver - rez que je

Y

bien rythmé.

suis la fill' d'un ma - rin. Faut - il lo - fer, car - guer, a mar - rer,

bien rythmé.

Y
S

Faut-il ap-puy-er, dé-ter-ler ar-rimer, faut-il es-ca-la-der le humier,

Y
S

Je sais mon mé-tier comme un par-fait ga-lier! *più animato*

Tu me sui-

Y
S

Et sans re-grets

vrais, Tu me sui-vrais

Allegro.

Y
S

Sur le

Allegretto

pp

y

pent de vo-tre cor-ve-t te Mon espoir est de voy-a

y

- ger de voy - a - ger Et je

y

rit.

veux, moi simple fil - let te A - vec vous bra-ser le dan -

rit.

AT.

y

- ser! Bra-ver le dan-ger Pen-sé-um, per - te que la tem -

- pè - te A - gi - te la mer en fu - reur — Aux é - léments je tiendrai

rall.
 tê - te Et mon - tre - rai que j'ai du cœur Et mon - tre - rai que

rall.

A T^o
 j'ai — du cœur — Oh! —

Hissez la voi - le — Tendez la toi - le
 Oh! — Hissez la voi - le — Tendez la

Y — Au large, au lar — ge Mes bons ma - te - lots

X S — toi - le Au lar — ge Mes bons ma - te - lots

Y — Oh! — A - vec cou - ra - ge

X S — Oh! — A - vec cou -

Y — Bravous l'o - ra - ge — Bravous — et les vents et les

X S — ra - ge — Bravous l'o - ra - ge Bravous — et les vents et les

flots — Bra_vous et les vents et les flots —

flots — Bra_vous et les vents et les flots —

f suivez

Allegretto

Sur fin — meuse et mouante plai — ne Ou

p

le vaisseau va s'é — lan — çant va s'é — lan — çant

Je sui — vrai mon fier ca — pi — tai — ne Sans

v

le quit, ter unseul ins_tant, unseul ins_tant _____ Veil_

v

ler survous je m'en_ga - ge Mè - melors que vous combat_trez _____ S'il

pressez .

v

faut monter à l'a_bor - da - ge A vos cô_tés vous me verrez A vos cô_tés vous

v

me verrez Oh! _____

Hissez la voi - le Tendez la toi - le

Oh! Hissez la voi - le Tendez la

Au large au lar - ge Mes bons ma - te -

toi - le Au lar - ge Mes bons ma - te -

- lots Oh! Avec cou -

- lots Oh!

Y *ra - ge* *Bra - vous Po - ra - ge*

S *A - vec cou - ra - ge* *Bra - vous Po -*

Y *Bra - vous* *et les vents et les flots* *Bra -*

S *- ra - ge, Bra - vous* *et les vents et les flots* *Bra -*

Y *vous et les vents et les flots* *Bravous Po - ra - ge* *Bravous les*

S *vous et les vents et les flots* *Bravous Po - ra - ge* *Bravous les*

più animato.

più animato

flots — Au large au lar - ge Bons ma - te - lots Bra - vons Fo -

rall. *pp*

flots — Au large au lar - ge Bons ma - te - lots Bra - vons Fo -

poco rit. *pp*

- ra - ge Bra - vons les flots — Au large au lar - ge Bons ma - te -

- ra - ge Bra - vons les flots — Au large au lar - ge Bons ma - te -

f

- lots —

- lots — *Animato.*

ff

ff *ff*

Œ. 12.

FINALE

(Rép) Ça se passera je m'en vais lui parler.
Sortie de Kerbinou.

Allegro.

YVONNE .

GARGOUSSE .

FLAGEOLET .

SOPRANI .

TENORS .

BASSES .

PIANO .

Allegro .

p

SOPRANI.

Soprano vocal line starting with a dynamic marking of *f*. The melody consists of eighth notes followed by a long note with a fermata.

En-ten-dez-vous, en-ten-dez-vous _____ Ce sont les ma-rins du cor-

TÉNORS.

Tenor vocal line starting with a dynamic marking of *f*. The melody consists of eighth notes followed by a long note with a fermata.

En-ten-dez-vous, en-ten-dez-vous _____ Ce sont les ma-rins du cor-

BASSES.

Bass vocal line starting with a dynamic marking of *f*. The melody consists of eighth notes followed by a long note with a fermata.

En-ten-dez-vous, en-ten-dez-vous _____ Ce sont les ma-rins du cor-

- sai - re, Comme ils pa-raissent en courroux, Pourquoi leurs cris et leur co-

Tenor vocal line for the second system, featuring a treble staff with a melodic line and a bass staff with a rhythmic accompaniment. A dynamic marking of *f* is present in the first measure.

- sai - re, Comme ils pa-raissent en courroux, Pourquoi leurs cris et leur co-

Bass vocal line for the second system, featuring a bass staff with a rhythmic accompaniment. A dynamic marking of *f* is present in the first measure.

- sai - re, Comme ils pa-raissent en courroux, Pourquoi leurs cris et leur co-

GARGOUSSE. *animé*

Ah! les fail-lis chiens!

FLAGEOLET.

Les là-ches bri-

S
T
B

- li - - - re

- le - - - re

- le - - - re

animé.

YVONNE (*vivement*)

Que s'est-il pas -

C'est u-ne traî-tri-se!

- gands!

Un vrai gueta-pens!

Y

sé? Quest-il pas - sé? parlez?... par - lez?...
GARGOUSSE

Ah! c'est in -

G

- di - gne c'est in - di - gne Sur - couf a - vait un ren - dez -

G

- vous — A - vec Thomp - son pour qu'on s'a - li - gne

SOPRANI.

Un du -

TÉNORS.

Un du -

BASSES.

U du -

Allegro Vivo.

G
S
T
B

Suivons-le, dis-je à Fla-geo-

- el un du - el

- el un du - el

- el un du - el

Allegro Vivo.

p

- let Et nous le sui-vions en ef - fet Quant à nos yeux cho - se sou -

G

- dai, ne D'Anglais sur - git u - ne tren - tai, ne ils tombent sur notr' ca - pi -

G
 - tai - - - ne Ils le fi - ce!nt et v!à l'bouquet Ils le jet -

G
 - tent comme paquet Dans leur ca - not qui l'a_ten_dait Dans leur ca - not qui l'a_ten -

G
 - dait.
FLAGEOLET
 Vi - te mon vieux dis - je à Gar - çons - se Vi - te cou -

G
 La des_sus nous tou_bons sur
 F
 - rens à la re - çous - se

G

Mais les gueux é-taient trop nom-breux

F

Ce qui fait que dans la mé-

rit.

G

Et pen-dant

F

-lée Nous re- ce- vons un tri-po-té - e

YVONNE.

Ah! mon Dieu!

c'temps-là leur ca-not Vers la fré-gafileau ga-lop.

f
Ven - geau -

SOPRANO.

f
Ven - geau -

TÉNORS.

f
Ven - geau - ce! Ven - geau -

BASSES.

f
Ven - geau - ce! Ven - geau -

f

ce!

GARGOUSSE

Oui, oui de cette en - geau - ce !!

ce!

ce!

ce!

dim. *p*

G

faut ti - rer ven - gean - ce Car a - vant d'par - tir les gre -

LES CHŒURS.
(Parlé) Quoi donc?

G

- dius ont ap - pris Les gre - dius ont ap - pris.

Moderato

p

G

Qua - vec l'Angle - ter - re De nou - veau nous sommes en -

G

guer - re Et que de notr' Sur - couf la tête est mise a

prix

De Sur_couf la tête est mise à prix

De Sur_couf la tête est mise à prix

De Sur_couf la tête est mise à prix

YVONNE

Non, non, non,

FLAGEOLET

C'est pour ça qu'ils le mènent dans leur dan_sé pa_ys

non! Que l'omni_cou_te Il faut cou_te que conte l'ar_ra_cher à nos en_ne_

Y

- mis.

TÉNORS

Par-lez! par-lez! — que faut-il fai - re Que faut-il fai -

BASSES

Par-lez! par-lez! — que faut-il fai - re Que faut-il fai -

Y

Con brio.

De Sur-ecut la cor-vette est dans le port Que l'on se-lance au son

T

- re

B

- re

Y

bord Que l'on se-lance à son bord Vous ê-tes gens de cour — et ma-rins

Y

pleins d'audace A la fré_ gate An_ chise Il faut don_ ner la chas_ se

TENORS

BASSES

Qui est bien

Qui est bien

T

dit cou_ rons au port E_ lan_ cons_ nous à

B

dit cou_ rons au port E_ lan_ cons_ nous à

SOPRANO

f

Du cor_ sai_ re la cor_ vette est dans le port E_ lan_ cez_ vous à son

T

bord Du cor_ sai_ re la cor_ vette est dans le port E_ lan_ cez_ vous à son

B

bord Du cor_ sai_ re la cor_ vette est dans le port E_ lan_ cez_ vous à son

S
T
B

bord E - lançons nous à son bord — Al - lons mes a - mis cou -

bord E - lançons nous à son bord — Al - lons mes a - mis cou -

bord E - lançons nous à son bord — Al - lons mes a - mis cou -

S
T
B

- ra - ge Nous les prendrons nous les au - rons —

- ra - ge Nous les prendrons nous les au - rons —

- ra - ge Nous les prendrons nous les au - rons —

S
T
B

Al - lons mes a - mis cou - ra - ge Nous les pren -

Al - lons mes a - mis cou - ra - ge Nous les pren -

Al - lons mes a - mis cou - ra - ge Nous les pren -

S
T
B

- drons — Du cor_sai_re la cor_vette est dans le port E_lançons nous à son

- drons — Du cor_sai_re la cor_vette est dans le port E_lançons nous à son

- drons — Du cor_sai_re la cor_vette est dans le port E_lançons nous à son

fff ben marcato .

S
T
B

bord E_lançons nous à son bord — Al_lons nos a_mis con -

bord E_lançons nous à son bord — Al_lons nos a_mis con -

bord E_lançons nous à son bord — Al_lons nos a_mis con -

S
T
B

- ra - ge Al_lons nos a_mis mar_chons — Nous

- ra - ge Al_lons nos a_mis mar_chons — Nous

- ra - ge Al_lons nos a_mis mar_chons — Nous

rall. *sec*

S
les prendrons nous les au - rous oui.

T
les prendrons nous les au - rous oui.

B
les prendrons nous les au - rous oui.

rall. *sec* *ff*

Andante Religioso.

Allargando.

Fin du 1^{er} Acte

ACTE 2.

ENTR' ACTE.

PIANO.

All^o deciso.

ff *ff* *ff* *ff* *poco rall*

cor

Mouv^t de Valse.

p *p caressando*

un poco rall.

molto espressito.

marcato.

fp *pp*

fp

sf Più vivo marcato. *sf*

sp *sp*

sf

sp

sf

sp

Cor. *dim.* *8.*

Enchantez.

No. 13.

CHŒUR

de DOMESTIQUES et SERVANTES.

SOPRANI .

TÉNORS .

BASSES .

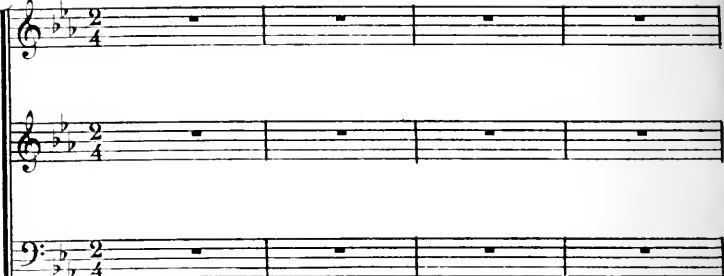

PIANO.

Allegretto. *Rideau.*

f

S
T
B

Pour que cha - cun puis - se fai - re son ser - vi - ce

Pour que cha - cun puis - se fai - re son ser - vi - ce

Pour que cha - cun puis - se fai - re son ser - vi - ce

S
T
B

Mou - sieur le ma - jor Nous vous é - cou - tons

Mou - sieur le ma - jor Nous vous é - cou - tons

Mou - sieur le ma - jor Nous vous é - cou - tons

S
T
B

A - vec di - li - gen - ce So - yez sur d'a - van - ce

A - ve di - li - gen - ce So - yez sur d'a - van - ce

A - vec di - li - gen - ce So - yez sur d'a - van - ce

S
T

Que très prompte - ment nous o - be - i - rons

Que très prompte - ment nous o - be - i - rons

Que très prompte - ment nous o - be - i - rons

S
T

Mon_sieur le ma - jor Mon_sieur le ma - jor

Mon_sieur le ma - jor Mon_sieur le ma - jor

Mon_sieur le ma - jor Mon_sieur le ma -

S
T

Mon_sieur le ma - jor Nous vous é - cou - tous Monsieur le ma -

Oui Mon - sieur Nous vous é - cou - tous Monsieur le ma -

- jor Mon - sieur Nous vous é - cou - tous

S
-jor Monsieur le ma - jor Nous vous écou - tons Nous o -

T
-jor Monsieur le ma - jor Nous vous écou - tons Nous o -

B
Mon sieur le ma jor Mon sieur le ma jo Nous vous écou - tons Nous o -

S
_be - i - rous

T
_be - i - rous

B
_be - i - rous

18?

f

Œ. 14.
COUPLETS.

(Rép.) Tu peux faire la comparaison.

Allegretto.

ARABELLE.

PIANO.

Mon premier é - tait d'un blond fa - de Mon se - cond est gris pomme -

lé John Bur - nett fut tou - jours ma - la - de Ker - bi - niou n'a plus de san -

té Mon Au - glais la jour - née eu - tiè - re Fu - mait jus - que dans mon bou -

A

doir Mon Français dans sa ta - ba - tiè - re Pui - se du ma - tin jus - qu'au

A

soir Mal - gré tout pourtant je les ai - me Mais s'il fal - lait choisir en -

rall.

A

-tre eux Ce se - rait je crois un troi - siè - me Que j'ai - me - rais le

rit. Tempo

rit.

A

mieux Que j'ai - me - rais le mieux.

più animato

delicato.

A

John me nom_mait sa tour_te_rel_Le Quand il é_tait de bonne hu_

A

_meur Blai_se ma_tin et soir m'ap_pel_le Sa pou_poule et son pe_tit

A

coeur Mais le pre_mier d'un A_lex_au_dre Na_vait pas le tem_pé_ra_

A

_ment Et le se_cond qui_ que très ten_dre Est un bien pe_tit conq_ué_

rall

A

_raut Mal - gré tout pourtant je les ai - me Mais

rall

p

A

s'il fal - lait choi - sir en - tre eux Ce se - rait je crois un troi -

rit

A

- siè - me Que j'ai - me - rais le mieux Que j'ai - me - rais le mieux

Poco animato.

delicato

A

Op. 15.

DUO

(Rép.) L'Anglaise! Surcouf!

All.^o mod.^o

ARABELLE.

C'est lui le cor - sai - re, C'est lui, le voi -

SURCOUF. X

La mauvaise af - fai - re! J'en suis é - tour -

PIANO.

- ci, Quoï ce té - mé - rai - re O - se en - trer i - ci. C'est lui le cor -

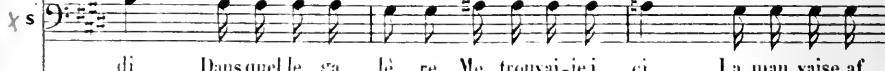

- di, Dans quelle ga - lè - re Me trouvai - je i - ci. La mau - vaise af -

- sai - re, C'est lui, le voi - ci, Quoï ce té - mé - rai - re O - se en - trer i -

- fai - re, J'en suis é - tour - di, Dans quelle ga - lè - re Me trouvai - je i -

A
_ci? A moi! A moi!

S
_ci? Pourquoi donc

A
Mais pour qu'ici l'on vien - ue, Et qu'à l'instant de

S

A
vous on puis - se s'em - pa - rer

S
Son -

* s

-gez y bien C'est me li_vrer

t.

Cer - tes vo - tre per - te est cer - tai - ne

* s

Ma per - te est cer -

A

Vo - tre per - te est cer - tai - ne

* s

-tai - ne Eh quoi vous vou - lez en ce

* s

jour, comme u - ne im - pla - ca - ble en - ni - e, Vous vou - lez per - dre sans re -

Mouvt de Valse.

Que di-tes - vous

tour ce - lui qui vous sau - va la vi - e

Mouvt de Valse

rit.

mf canto

Que di-tes - vous?

p

A Su - ma -

Mouvt de la Valse du 2^{me} Acte.

rall.

-tra

Vous cou - riez un

p con espressione.

pé - ril ex - tré - me Si je n'a - vais pas é - té

S
la Pour ac - cou - rir à l'in - stant mê - -

A
Qu'en - tends-je in - ci - dent sur - pre - nant! De

S
- me

A
stu - peur je res - te im - mo - bi - le, Qu'en - tends-je, in - ci -

S
poco rit.

A
- dent, in - ci - dent sur - pre - nant! Quoi vrai - ment vous le fran - çais du cro - co -

S
All.^{to} Moderato.
p

A
_di - le Quoi vrai - ment vous le Français du ca - i - man Quoi vrai -

A
_ment vous le Français du cro - co - di - le Quoi vrai - ment vrai -

S
Qui vrai - ment c'est

A
_ment vous le Français du ca - i - man Dois - je le

S
bien moi - le Français du ca - i - man C'était bien moi!

A
croi - re ? Un ma - rin ne sait pas men - tir ; Et te nez au mo -

SURCOUF

X S *ment de vous é - va - nou - ir Vous a - vez dit ces mots gra -vés dans ma mé -*

A *Un poco rall.* *J'en ai le sou - ve - nir bien*

X S *- moi - re Je suis flam - bé - e ! A - dieu Bur - nett*

suivez *fp*

A *net! Oui, oui, j'ai bien dit ces mots là; C'est mou - sau - veur, oui le voi -*

A *Allargando molto.* *là ! Le voi - là ! En - fin je le re -*

X S *Oui c'est moi ! En - el - le en - fin je*

f

Allargando molto.

All^{to}

- trou - ve Le plai - sir que j'é - prou - ve Fait pal - pi - ter mon

trou - ve Au plai - sir qu'el - le é - prou - ve Un bon ac - cent du

All^{to}

pp

A cœur fait pal - pi - ter mon cœur Je lui dois l'e - xis -

S cœur Un bon ac - cent du cœur El - le va je les

A - ten - ce Et ma re - cou - nais - san - ce Est *rit.*

S pen - se Dans sa re - cou - nais - san - ce E - *rit.*

rit.

A Tempo.

A
 toute à mon sau - veur Est toute à mon sau - veur, Je lui dois l'e - xis -

S
 - par - guez son sau - veur E - par - guez son sau - veur, El - le va, je le

A Tempo.

A
 - teu - ce, Et ma re - cou - nais - sau - ce Est tou - te à mon sau -

S
 peu - se, Dans sa re - cou - nais - sau - ce E - par - gner son sau -

rit. A Tempo.

A Tempo.

A
 - veur Est tou - te à mon sau - veur. Je vous dé - tes -

S
 - veur E - par - gner son sau - veur.

p

A
_tais cor-di-a-le-ment, Et c'est é-ton-

S

stace.
p

A
-nant com-me je vous ai-me à pré-sent !...

SURCOUF

Se-rait-il vrai? Ma-da-me,

ARABELLE

Oui de tou-te men-à-me Quant à vous li-

A

- vrer ja - mais ! plus sou - vent ; Oui, bon - gré mal -

A

- gré, je vous sau - ve - rai

Più Moderato.

S

Vous ê - tes

rall.

p

S

bonne au - tant que bel - le Et quel - que

S

soit mon ten - de - main, Dans ma main,

S

mis_sress A _ ra _ bel _ le, Lais_ssez_moi pres_ser vo _ tre

A

Allons donc

S

main Lais_ssez_moi pres_ser vo _ tre main

rall. *rit.* *p*

A

ma main, belle af_fai _ re! Fai_les mieux,

A

mon gen_til cer_sai _ re Embrassez_moi

(avec élan)

suite z

A
En. Las - sez moi

S
Vo. luntiers — surma

f

A
molto allargando
En - fin je le re -

S
foi — Ab! quel bon - heur je

f

allargando cello voce.

Allegro.

A
pp
- trou - ve le plai - sir que j'é - prou - ve fait pal - pi - ter mon -

S
pp
trou - ve Au plai - sir qu'elle é - prou - ve L'ac - contum vail - laut

Allegro.

pp

A
cœur Fait pal - pi - ter mon cœur Je lui dois l'e - vis -

S
cœur L'a - cent d'un val - lant cœur Je peux bien je le

A
- ten - ce Dans ma re - con - nais - san - ce J'em -

S
pen - se Dans ma re - con - nais - san - ce Em -

rit.

A Tempo .

A
- bras - se mon sau - veur J'em - bras - se mon sau - veur Je

S
- bras - ser mon sau - veur Em - bras - ser mon sau - veur Je

A Tempo .

rit.

A
 lui dois l'ex - is - ten - ce Dans ma re - con - nais - san - ce J'em -
 S
 lui dois l'ex - is - ten - ce Dans ma re - con - nais - san - ce Em -

A Tempo.

A
 - bras, se mon sau - veur J'em - bras - se mon sau - veur.
 S
 - bras, ser mon sau - veur Em - bras - se mon sau - veur.

A Tempo. *Animes.*

DUETTO-BOUFFE.

(Bépo.) E'Italie, l'Italie! Viva l'Italie!

Allegretto.

Con brio.

GARGOUSSE

Bel - le - ta -

FLAGEOLET.

Allegretto.

Con brio.

PIANO.

pizz.

- li - e!

l - ta - li - e!

l - ta - li - e!

Ciel ra - di -

Soleil de feu, Loin de toi je m'en - rui -

- eux!

Loin de toi je m'en - rui -

1 octave plus bas
(Accent nasillard)

G e, J'ai me tou so leil pur _____ Tri _____

F e, _____ J'aime ton ciel da zar _____ Ah!

Louré

G tri _____ tri _____ tri _____ tri _____

F ah! ah! ah! ah!

G tri _____ tri _____ tri _____

F ah! ah! ah! ah!

tri _____ tri _____ tri _____ tri _____

ah! ah! ah! ah!

ad lib.

tri _____ tri _____ *ad lib.* Bel - le - ta -

ah! ah! *ad lib.* Bel - le - ta -

ff

pp - li - e Belle L - ta - li? Loin de toi je m'en sui - e Belle L - ta - li - e .

pp - li - e Belle L - ta - li? Loin de toi je m'en sui - e Belle L - ta - li - e .

pp rall. *ff see.*

No. 17.

CHŒUR des INVITÉS
ENSEMBLE et VALSE(Rép.) Il est là, il s'agit de le faire sortir
mais comment ?

Vivace.

YVONNE .

ARABELLE .

GARGOUSSE .

FLAGEOLET .

MAC-FARLANE .

X SURCOUF .

SOPRANI .

TÉNOFS .

BASSES .

PIANO .

Vivace.

mf *cres* *cres*

SOP.

TÉN. Puis -

BAS. Puis -

Puis -

do.

que l'on nous in - vi - te Nous ac - cou - rons bien

que l'on nous in - vi - te Nous ac - cou - rons bien

que l'on nous in - vi - te Nous ac - cou - rons bien

vi - te Mon - sieur le gou - ver - neur Monsieur le

vi - te Mon - sieur le gou - ver - neur Monsieur le

vi - te Mon - sieur le gou - ver - neur Monsieur le

S
T
B

you - ver - neur Quand le plai_sir s'ap -

you - ver - neur Quand le plai_sir s'ap -

you - ver - neur Quand le plai_sir s'ap -

S
T
B

pré - te Ce soir à vo - tre fé - te Nous

pré - te Ce soir à vo - tre fé - te Nous

pré - te Ce soir à vo - tre fé - te Nous

S
T
B

vous - lons faire hon - neur Oui nous vous - lons faire hon -

vous - lons faire hon - neur Oui nous vous - lons faire hon -

vous - lons faire hon - neur Oui nous vous - lons faire hon -

MAC-FARLANE.

Vous me voyez pleind'allegres se de
neur.
neur.
neur.

vais vous présenter ma nièce Elle est débarquée
3-----

au jour d'hui A veck Kerbinion souma - ri Ex cel -
(à Gargousse)

M
 - bon - ce je veux qu'avec eux Vous fassiez con-
 8.....

GARGOUSSE.
 Avec plaisir mon vieux -
 M
 - son - ce Jus - te - ment - les voi -

M
 - ci Ils vont pa - raître i - ci

SOP. *f*
 II -

TÉN. *f*
 II -

BAS. *f*
 II -

MAC-FARLANE.

Les voi - ci - Les voi -

vont pa - raître i - ci

vont pa - raître i - ci

vont pa - raître i - ci

- ci

Allegretto.

(Mac-Farlane va au devant d'eux et les amène en scène.)

Ve - nez, ma chère

p delicato.

M

A - ra - le - le, Ve - nez mon cher Ker - bi - non.

YVONNE (stupéfaite et bas à Gargousse)

Mais c'est Robert!

GARGOUSSE (de même)

Hein?...

Suis - je fou?

FLAGEOLET (de même)

Cre -

F

lot - te! Est - ce que j'perds la cor - velle! Est - ce que j'perds la cor - vel - le

MAC-FARLANE (avec majesté)

I.

M

Duc de Vil-la-Trem-ba — Son fils Pé-pi-to,

ARABELLE

Qu'ai-je

M

Sa fill' Pé-pi-to, SURCOUF *f*

Ciel! Qu'ai-je vu?

A

vu?

C'est bien et — le Dieu me par-don — ne

S

Mais c'est Y — von — ne

p *l'Tempo.*

S

ARABELLE.

— vec Gar-goussé et Fla-geo-let

Tous les trois si —

A

ci — C'est complet.

Poco allargando.

Ben Moderato.
YVONNE.

p O sur_prise é - ton - nan - - -

ARABELLE.

p O sur_prise é - ton - nan - - -

GARGOUSSE & FLAGEOLET

p O sur_prise é - ton -

MAC - FARLANE.

p Si ma nièce est char -

SURCOUF.

p O sur_prise é - ton -

Ben Moderato.

f *p*

Y
te Tout - a - coup de - vant moi

A
te Tout - a - coup de - vant moi

G
F
nan - te Tout - a - coup de - vant

M
nan - te Mon ne - ven sur ma

S
nan - te Tout - a - coup de - vant

Y
Pro - di - ge qui m'en - chan - te C'est bien lui que je

A
Pro - di - ge qui m'en - chan - te C'est bien lui que je

G
F
moi Pro - di - ge qui m'en - chan - te

M
fai Dans sa pose é - lé - gan - te

S
moi Pro - di - ge qui m'en - chan - te

Y
voilà! Sachons d'a_bord nous tai

A
voilà! Sachons d'a_bord nous tai

G
C'est bien lui que je voi Sachons d'a_bord nous

F
N'est pas trop mal ma foi Je n'en fais pas mys

M
C'est el - le que je voi Sachons d'a_bord nous

S
C'est el - le que je voi Sachons d'a_bord nous

Y
re Par pru_dence at_ten_dons Ce - ci cache un mys -

A
re Par pru_dence at_ten_dons Ce - ci cache un mys -

G
tai - re Par pru_dence at_ten_dons

F
tai - re Par pru_dence at_ten_dons

M
te - re Ces gen_tils com_pa_gnons

S
tai - re Par pru_dence at_ten_dons

Y
 - tè - re ——— Que nous éclair_ei_rons ——— O surprisô_ton_

A
 - tè - re ——— Que nous éclair_ei_rons ——— O surprisô_ton_

G
 Ce_ci_ cacheunmystè - re Queplustardnous sau_rons

F
 Ce_ci_ cacheunmystè - re Queplustardnous sau_rons

M
 Pourcharmer et pour plai - re Pos se dat tous les dons

S
 Ce_ci_ cacheunmystè - re Queplustardnous sau_rons

S
 Si lanôceestchar_

T
 (Empty staff)

B
 (Empty staff)

Piano accompaniment (bottom):

Y
- nan - - - te Tout_à_coup de_vant moi

A
- nan' - - - te Tout_à_coup de_vant moi

G
O sur_prise é_ton_nau - te Tout_à_coup de_vant

F
O sur_prise é_ton_nau - te Tout_à_coup de_vant

M
Si ma nièce est char_mau - te Mon neveu sur ma

S
O sur_prise é_ton_nau - te Tout_à_coup de_vant

S
- nan - - - te Le neveu sur ma foi

T
Si la nièce est char_mau - te Le neveu sur ma

B
Si la nièce est char_mau - te Le neveu sur ma

Y — Pro-di - ge qui m'en - chan - te C'est bien lui que je
 A — Pro-di - ge qui m'en - chan - te C'est bien lui que je
 G moi — Pro-di - ge qui m'en - chan - te
 F moi — Pro-di - ge qui m'en - chan - te
 M foi — Dans sa pose é - lé - gan - te
 S moi — Pro-di - ge qui m'en - chan - te
 S — Dans sa pose é - lé - gan - te Pa - raît plus fier qu'un
 T foi — Dans sa pose é - lé - gan - te
 B foi — Dans sa pose é - lé - gan - te

V
 vois _____ Sachons d'a_bord nous tai _____
 A
 vois _____ Sachons d'a_bord nous tai _____ *ff*
 G
 C'est bien lui que je vois _____ Sachons d'a_bord nous
 F
 C'est bien lui que je vois _____ Sachons d'a_bord nous
 M
 N'est pas trop mal je croi _____ Je n'en fais pas mys -
 S
 C'est el - le que je vois _____ Sachons d'a_bord nous
 S
 roi! _____ Nen fai_sons pas mys - le _____
 T
 Pa_rait plus fier qu'un roi! _____ *ff* Nen fai_sons pas mys -
 B
 Pa_rait plus fier qu'un roi! _____ *ff* Nen fai_sons pas mys -
 Piano
 _____ *ff*

Y
- re Par prudence at_ten_dons _____ Ce-ci cache-mmys -

A
- re Par prudence at_ten_dons _____ Ce-ci cache-mmys -

G
tai - re Par prudence at_ten_dons _____

F
tai - re Par prudence at_ten_dons _____

M
- te - re Ces gen_tils com_pa_guons _____

S
- tai - re Par prudence at_ten_dons _____

S
- re Puisqu'ils ont tout pour

T
- tè - re Et fran_chement di_sons _____

B
- tè - re Et fran_chement di_sons _____

rall. *A Tempo.*
 Y *tè* *re* *Que nous é* *clai* *ci* *rons*
 A *tè* *re* *Que nous é* *clai* *ci* *rons*
 G *Ce* *ci* *cache* *un* *mys* *tère* *Que* *plus* *tard* *nous* *sau* *rons*
 F *Ce* *ci* *cache* *un* *mys* *tère* *Que* *plus* *tard* *nous* *sau* *rons*
 M *Pour* *charmer* *et* *pour* *plaire* *Vos* *sédant* *tous* *les* *dons*
 S *Ce* *ci* *cache* *un* *mys* *tère* *Que* *plus* *tard* *nous* *sau* *rons*
 S *plai* *re* *Que* *nous* *les* *ad* *mi* *rons*
 T *Puis* *qu'ils* *ont* *tout* *pour* *plaire* *Que* *nous* *les* *ad* *mi* *rons*
 B *Puis* *qu'ils* *ont* *tout* *pour* *plaire* *Que* *nous* *les* *ad* *mi* *rons*
ff *rall.* *A Tempo.*

Mouvt. de Valse . Ben canto.

mf

Two staves of piano music in 3/4 time, key of D major. The melody is in the right hand, and the accompaniment is in the left hand. The music is marked *mf*.

MAC-FARLANE .

pp

Two staves of piano music in 3/4 time, key of D major. The melody is in the right hand, and the accompaniment is in the left hand. The music is marked *pp*.

En - ten - dez - vous

m

la ri - tour - nel - le C'est l'or - ches - tre qui nous ap -

m

pet - le

SURCOUF. (s'approchant d'Yvonne)

La Si - gnori - ta jeune et bel - le

Two staves of piano music in 3/4 time, key of D major. The melody is in the right hand, and the accompaniment is in the left hand.

X s

Pour son dan - seur m'ac - cept - te - t - el - le ?

YVONNE. *dolce.*

Où si - gnor, Je veux bien! Où si

914

Y

- gnor, je veux bien!

SURCOUF.

Quel bon hour est le

pressés. *p*

GARGOUSSE

Per bac - co! Per bac -

s

mient!

G

- col — Mis — tress A — ra — bel — le Dai — gué — rez —

G

- vous pren — dre mon ai — le! Pren — dre mon ai — le!

ARABELLE.

A — vec plai — sir Sei — gneur

A

GARGOUSSE.

Ah! pour moi — Ah! Quel hon — neur!

A — vec plai —

A *ser* Sei - gneur

G Ah! pour moi *ah!*

A Main - tenant qu'on s'é - lan - ce

G quel hon - neur!

A Aux charmes de la dan - se Aux charmes de la

A dan - ses

mf

SOPRANO.

Tour - noy - ons Et val - sons Quand For -

TÉNORS.

Tour - noy - ons Et val - sons

BASSES.

Tour - noy - ons Et val - sons

mf

S

ches - tre nous gui - de A la val - se ra -

T

Quand For - chestre nous gui - de A la val -

B

Quand For - chestre nous gui - de A la val -

S

pi - de Il faut sa - ban - dou -

T

se ra - pi - de Il faut sa - ban - dou -

B

se ra - pi - de Il faut sa - ban - dou -

S par la vi - ve ca - den - ce De -

T par la vi - ve ca - den - ce

B par la vi - ve ca - den - ce

S cet - te ai - ma - ble dan - se Lais - sous - nous

T De cette ai - ma - ble dan - se Lais - sous -

B De cette ai - ma - ble dan - se Lais - sous -

S en - trai - ver Tour - noy - ons Et val -

T - nous en - trai - ver Tour - noy - ons Et val -

B - nous en - trai - ver Tour - noy - ons Et val -

S
- sons!

T
- sons!

B
- sons!

La musique continue jusqu'à la sortie de Gargouss
et de Flageolet.

(ON PARLE) *Musique de Scène ad lib.*

pp

N^o. 13.

CHŒUR des INVITÉS.

(Rép.) Me souvenez de tenir ma parole .

All.^o Mod.^o

SOPRANO .

TENORS .

BASSES .

PIANO .

f *ben marcato*.

S

T

B

2^e fois. *f* Nous som - mes

Nous som - mes pleins d'im - pa - ti - en -

S
Nous sommes pleins d'im-pa-ti - en - ce

T
pleins d'im-pa - ti - en - ce pleins d'im-pa - ti - en - ce

B
ce pleins d'im-pa - ti - en - ce

S
Ah! Mon - sieur le Ma - jor Mon - sieur le Ma - jor

T
Ah! Mon -

B
Ah! Mon - sieur le Ma - jor

S
T
B

Ah! mon_trez_nous donc ce ma_ta_dor Mon -
 - sieur le Ma_jor mon_trez_nous ce ma_ta_dor Mon -
 Ah! mon_trez_nous donc ce ma_ta_dor Mon -

S
T
B

- sieur le Ma_jor Vous l'a_vez
 - sieur le Ma_jor Vous l'a_vez
 - sieur le Ma_jor Oui vous l'a_vez dans vo_tre de -

S
dans vo_ tre de_ men_ re, Vous l'a_ vez pro_ mis

T
dans vo_ tre de_ men_ re, Vous l'a_ vez pro_ mis

B
_ men_ re, Vous l'a_ vez pro_ mis, pro_ mis tout à

mf

S
pro_ mis tout à l'heu_ re, Et pour nous don_ ner

T
pro_ mis tout à l'heu_ re, Et pour nous don_ ner

B
l'heu_ re, Et pour nous don_ ner ce ré_

S
ce ré - gal De nous montrer l'hom - me fa -

T
ce ré - gal De nous montrer l'hom - me fa -

B
- gal, ce ré - gal De nous montrer l'hom - me fa -

p *pp*

S
tal.

T
tal.

B
tal.

pp

№ 19.
FINALE.

(Rép.) Enfin comme un lâche.

All^o con fuoco

YVONNE .

ARABELLE .

GARGOUSSE .

FLAGEOLET .

KERBINIOU .

THOMPSON .

MACFARLANE .

All^o con fuoco.

✕ SURCOUF .

SOPRONIS .

TÉNORS .

BASSES .

All^o con fuoco.

PIANO

ff *espressivo*.

ff

f

Fin

s

li - che Ah! c'est as - sez de

marcato e sostenuto.

s

et, te co - mé - di - e Vous demandez Sur - couf Eh! bien — Sur -

s

- couf — C'est moi!...

SOPRANO.
C'est lui! —

TÉNORS.
C'est lui! —

BASSES.
C'est lui! —

ARABELLE.

All.^o agitato. O ciel! que fait-il?

YVONNE.

Il ris - que sa vi - e.

Sa vi -

YVONNE
ARABELLE

Sa vi -

THOMPSON.

Eh! oui! c'est bien lui sur ma foi! Eh! oui c'est

All.^o deciso.

bien lui - sur ma foi!

SURCOUF.

mf Je n'ai pu me

mf

ben marcato.

s

tu - re J'ai fait mon de - voir

s

Qu'im - porte au cor - sai - re D'être en leur pou -

s

- voir Je n'ai pu me tai -

s

- re, J'ai fait mon de - voir!

YVONNE.
Il n'a pu se tai - re A - dien a -

MARABELLE.
Il n'a pu se tai - re A - dien a -

KERBINIOU.
Il n'a pu se tai - re Pour lui

THOMPSON.
Que mon ad - ver - sai - re Per - de

MAC-FARLANE.
Quel - le bonne af - fai - re! Je re -

SURCOUF.
Je n'ai pu me tai - re, J'ai fait, j'ai

SOPRANO.
Quel - le bonne af - fai - re Pour lui pour

TÉNORS.
Quel - le bonne af - fai - re Pour lui pour

BASSES.
Quel - le bonne af - fai - re Pour lui pour

f

Y
_ dieu tout es - poir ————— Hé - las le cor -

A
_ dieu tout es - poir ————— Hé - las le cor -

K
plus — d'es - poir ————— I - ci le cor -

T
tout — es - poir ————— En - fin le cor -

M
- prends es - poir ————— En - fin le cor -

S
fait mon de - voir, mon de - voir, Qu'il a - porte au cor -

S
lui plus d'es - poir ————— Le fa - meux cor -

T
lui plus d'es - poir ————— Le fa - meux cor -

B
lui plus d'es - poir, plus d'es - poir, Le fa - meux cor -

Y
 - sai - re Est en leur pou - voir

A
 - sai - re Est en leur pou - voir

K
 - sai - re Est en leur pou - voir

T
 - sai - re Est en mon pou - voir

M
 - sai - re Est en son pou - voir

X S
 - sai - re D'être en leur pou - voir

S
 - sai - re Est en leur pou - voir

T
 - sai - re Est en leur pou - voir

B
 - sai - re Est en leur pou - voir

Piano accompaniment

Y Hé - las! le cor - sai - re Est
 A Hé - las! le cor - sai - re Est
 K I - ci le cor - sai - re Est
 T En - fin le cor - sai - re Est
 M I - ci le cor - sai - re Est
 S Qu'im - porte au cor - sai - re De -
 S Le fa - meux cor - sai - re Est
 T Le fa - meux cor - sai - re Est
 B Le fa - meux cor - sai - re Est
 P

243

Y
en leur pou - voir.

A
en leur pou - voir.

K
en leur pou - voir.

T
en mon pou - voir.

M
en leur pou - voir.

X S
- tre en leur pou - voir.

S
en leur pou - voir.

T
en leur pou - voir.

B
en leur pou - voir.

SURCOUF.

S

Vous êtes vainqueur aujour-

S

- d'hui J'en fais fa-veur sans qu'il m'en con-

THOMPSON.

Sol-dats as-surez-vous de lui Et pour Pert-

S

- te

T

- mouthmettons nous vite en rou- te

MAC-FARLANE.

Un ins-

Piu mosso.

mf

m

- tant un ins-tant, Je veux mon cher ca - pi -

m

- tai - ne, Tel - lement je suis con - tent

m

— Que nous fuyions à cet te bonne au - bai - ne, Que

THOMPSON

Très vo - lun-tiers!...

m

ous fuyions à cet te bonne au - bai - ne

T

Où buvons tous _____ à la gloi - re de l'Angle -

(prenant un verre et
présentant à Surcouf)

T

ter - re. Veil - lez donc trin - quer a - vec nous. Veil - lez donc

T

trin - quer a - vec nous

SURCOUF, avec force)

Qui!... moi!... trin -

S

quer _____ à l'Angle - ter - re! Merdieu!... j'ai me - rais

(rythmé)

pacu rit

x

miens — Mor. dieux! j'ai me - rais mieux — J'ai me - rais

THOMPSON. Allegretto.

C'est bien — c'est

x

miens bri - seront l'is mon ver - re

Allegretto.

r

bien, nous boirons sans vous C'est bien — c'est

rall.

pù moderato.

r

bien nous boirons sans vous Bu - vons! bu - vons — Surcouf est

allargando.

- pris.

SOPRANO. *f*

Buvons! Bu - vons! Surcouf est pris

TÉNORS. *f*

Buvons! Bu - vons! Surcouf est pris

BASSES. *f*

Buvons! Bu - vons! Surcouf est pris

~~ARGOUSSE~~ *Parlé*
 (paraissant à la fenêtre armé jusqu'aux dents)

Mi - un, mes a - mis, Prendre Surcouf! ton nonou, c'est qu'je

S

T

B

pp *moderato molto.*

pp

(PARLÉ)

dim.

G

- tous - se Prendre Sur - couf! Surcouf n'est jamais pris, Surcouf n'est jamais

mf.

G

pris — Pas vrai Flageo - let, Pas vrai, Flageo - let?

p

FLAGEOLET.

Où, pa-pa Gar-

mf *p*

G

Servons leur, ca - det, Un diuier complet.

F

- gous - se Et tout ça su'

F

l'ou - THOMPSON. (raillant)

Est - ce vous deux qui, par hasard, pour rien, pèler

f *mf*

GARG. FLAG. GARGOUSSE.

Nous deux nous deux Nous deux ce serait un peu

T

son départ

mf

G

min - ce. Mais y a d'É - cho qui nous ré - pond — Et vous allez circamou

G

prim - ce. Et vous al - lez voir çà non prim - ce. Ôhe les autres — tout l'un d'au -

fi - at un peu ex - i -
adossés qu'ils

6

L'pont.

FLAGEOLET. (idem)

O - hé les autr's - tout linond'su' l'pont

animato.

crés - ceu -

(A ce cri une foule de matelots Français armés de sabres et de pistolets font irruption de tous les côtés par les portes et par les fenêtres.)

du poco a poco. *ff*

(LES MATELOTS)

TÉNORS. *f*

Pré - sents! pré - sents! pré - sents! -

BASSES. *f*

Pré - sents! pré - sents! pré - sents! -

GARGOUSSE (saluant Thompson) Più vivo.

Mon bon voi-là la cho - se N la fait's plus à la po - se, Et

Più vivo.

feu partout, oui, feu par-tout si vous bon - gez,

Mon
f
Mon

bon voi-là la cho - se N la fait's plus à la po - se Et

bon voi-là la cho - se N la fait's plus à la po - se Et

THOMPSON
MAC-FARLANE

Ces dia - bles

fu - par - tout, oui - feu par tout, si vous bou - gez;

feu - par - tout, oui - feu par tout, si vous bou - gez;

mf

la sont en - ra - gés

Ces dia - bles

Ces dia - bles là sont en - ra - gés

Ces dia - bles là sont en - ra - gés

Ces dia - bles là sont en - ra - gés

f *mf*

T
M

là sont en-ra-gés

SURCOUF (basse)

Bien

S

Ces diables là sont en-ra-gés

T

Ces diables là sont en-ra-gés

B

Ces diables là sont en-ra-gés

X

GARGOUSSE (bas à Surcouf)

Où, mais faut qu'on de-

S

jou-é, mes en-fants! Bien jou-é, mes en-fants!

p

Allegro.

X

...cité, je - Ne perdez pas un seul ins-tant, En bas votre

(montrant la fenêtre)

canot vous at - tend, Voi - là l'éche - min, prenez la ram - pe

MAC-FARLANE

Dieu me

dame! il se - chappe en - cor

THOMPSON (à Mac-Farlane)

Non pas! il

più animato

est per - du, Ma - jor

Jen n'en vais a - vec l'Ampli -

tri - te Lui don - ner la chasse au plus vi -

tr

- te

SURCOUF

Mais a - vant un mot à ces mes - sieurs — Vous

s

rall.

voulez me for - cer — à boire à l'Angle - ter - re, Qu'on me don ne mon

rall *p*

s

a piacere.

ver - re, Qu'on me don ne mon ver - re En nous sé - pa - rant pour ja - mais, Je

s

rit. >

veux, chers messieurs les Anglais, Que pour fê - ter ma dé - li - van - ce

s

(levant son verre) *f*

Vous trinquez à notre belle Fran - ce Al - lons du vin, du

s

vin! — Et place à mon re -

s

- frain! —

Allegretto .

s

2/4

Bois - soir Anglo - ter - re Où le ciel est tou -

p

s

- jours bla-fard, V dieu tris-te ter-re, Pa-ys du pleu-et

s

du brouillard A toi je pré-fè-re En re-pre-nant ma

s

li-ber-té La Fran- ce si chè-re Où l'on res-pi-re

s

la gaî-te Où l'on res-pi-re la gaî-te Bu-

s *Bu - vous! Bu - vous!*
 S *Bu - vous! Bu - vous!*
 T *Bu - vous! Bu - vous!*
 B *Bu - vous! Bu - vous!*
 f *ff*

All^o con fuoco.

s *Bu - vous à la Fran - ce. Qui le verre en main bu - vous gai -*
 S
 T
 B
All^o con fuoco.

s - ment! De - ma dé - li - ran - ce Au - jour - d'hui! Tous l'heu - reux mo -

s - ment! Joy - en - se Es - pé - ran - ce, Ou va te - re - voir, pa - ys char -

s - mant! Bu - vons à la Fran - ce! à notre Fran

poco rall.

s - ce!

SOPRANI. *ff*

TÉNORS. *ff*

Bu - vons à la Fran - ce, Oûi le verre en

Bu - vons à la Fran - ce, Oûi le verre en

ff

S
T
B

main, Bu - vous gai - ment De la dé - li -

main, Bu - vous gai - ment De la de - li -

ANGLAIS

Ah! mau - dits Fran - çais!

S
T
B

- vran - ce Au - jourd'hui fê - tons l'heu - reux mo - ment!

- vran - ce Au - jourd'hui fê - tons l'heu - reux mo - ment!

Ah! mau - dits Fran -

S
T
B

Joy - euse Es - pé - ran - ce, Ou va te ré - voir, pa - ys char -

Joy - euse Es - pé - ran - ce, Ou va te ré - voir, pa - ys char -

- çais!

S
- mant! - Bu - vous à la Fran - ce, A no - tre

T
- mant! Bu - vous à la Fran - ce, A no - tre

B
Ah! ma_n_dits Fran - çais Ah! ma_n_dits

S
Fran ce.

T
Fran ce.

B
Fran çais. Più Moderato. 1. Tempo.

ff

Fin du 2^e Acte

ACTE 3.

ENTR'ACTE.

All^o Moderato.

PIANO.

p

Andante Religioso.

№ 20.
Duetto.

All^o Andantino.

YVONNE.

SURCOUF.

PIANO

VI^o Andantino.

un poco rall.

dolce.

dolce.

Vo - gue, vo - gue, lé - ger na - vi - re, Vo - gue sur les flots a -

Vo - gue, vo - gue, lé - ger na - vi - re, Vo - gue sur les flots a -

pp

- mis, La - bri - se que je res - pi - re

- mis, Sur les flots a - mis, La - bri - se que je res - pi - re

Est cel-le de mon pa - ys Est cel-le de mon pa -

p *rall*

mf *p* *rall* *pp*

un poco

Un peu animé.

J'en - tends les clo - ches de l'E - gli - se Son -

rall *mf*

nant leur ca - rikion joy - eux Je vois Y - vou - me, ma pro - mi - se, Sa -

p *pp* *écho* *pp*

y  J'en tends cha_cun sur mon pas -

s  -van_cer on bais_sant les yeux :

p 

y  -sa - ge En - vi - er tout bas mon des - tin

s  Je

s  vois mes a_mis cest l'u sa - ge Je - ter des fleurs sur

s  ton che_min Je - ter des fleurs sur ton che_min Voi - la ma com -

Piu rit.

Y
Pa - ys char - mant, là - bas

S
- pa - çue Ce qui nous at - tend Dans no - tre Bre - ta - gne Que nous ai - nous

Y
n'at - tend; Là - bas! Oui, Dans no - tre Bre -

S
tant Voi - là ma com - pa - çue Ce qui nous at - tend Dans no - tre Bre -

suivez le

Allegretto

Y
- ta - gne Que nous ai - nous tant!

S
- ta - gne Que nous ai - nous tant! J'en - tends le son de la mu -

chant *p*

s

set - te Qui fait si bien dan - ser dan - ser en rond: Je

s

vois d'i - ci la mai - son - net - te Où nos a - mours s'a - bri - te

rit

y

dolce

J'en - tends dé - ja les dou - ces cho - ses

s

-ront.

p

y

Que vous di - rous en - tre nous

s

Je vois des en - fants blancs et

V

S

ro - ses Qui sau - te - ront sur nos ge - noux Voi - là, ma com -

rall p

rall

V

S

Pa - ys char - mant, là - bas

- pa - gne, Ce qui nous at - tend Dans vo - tre Bre - ta - gne Que nous aimons

p

V

S

m'at - tend; Là - bas! Oui Dans no - tre Bre -

tant; Voi - là, ma com - pa - gne, Ce qui nous at - tend Dans no - tre Bre -

suivez le

pù animato

V
_ta_gne Que nous ai - mons tant! Le bon - heur, di - vi - ne es - pé -

S
_ta_gne Que nous ai - mons tant!

chant *p* *p*

V
_ran - ce, nous at - tend là -

V
_bas

S
Jour bé - ni! no - tre bel - le

mf

mf

y
x s

Nous tend les bras nous tend les
Fran - ce Nous tend les bras nous tend les

ff

y
x s

bras
bras

pp L' Tempo.
pp

Vo - gue, vo - gue,
Vo - gue, vo - gue,

y
x s

lé - ger na - vi - re, Vo - gue sur les flots a - mis,
lé - ger na - vi - re, Vo - gue sur les flots a - mis, Sur les flots a - mis,

ff

Y
La bri - se que je res - pi - re Est cel - le de mon pa -

S
La bri - se que je res - pi - re Est cel - le de mon pa -

Y
-ys, Est cel - le de mon pa - ys

S
-ys, Est cel - le de mon pa - ys

rallent p

p

sfz

p rall

caressando

poco a poco rall

COUPLETS.

All^o marziale.

(Rép.) En avant la mélodie.

GARGOUSSE

qu'on sa - mu - se, Que dit le Pro - ven - çal; Entrons dans

c'te cam - bu - se On s'que l'on don - ne nu bal;

faisant des poses

Tra, la, la, la, la, la, la, la, la, la, Nous y dans' - rous

Tra, la, la, la, la, la, la, la, la, la, Nous ri - gal' - rous; Et

puis nous y fe - rons La con - nais - sanc' de jeu's ten -

All. marziale.
_drons Voi - là pour - quoi les

p'tits matelots Fran - çais Sont tous en - trés au

bal des gros An - glais Voi - là pour - quoi les

G
p'tits mat'lots Fran_çais Sont tous en_ très au bal des

G
gros Au_ glais

S
T
B
ff
Voi_ là pour_ quoi les
Voi_ là pour_ quoi les
Voi_ là pour_ quoi les

S
T
B
p'tits mat'lots Fran_çais Sont tous en_ très au
p'tits mat'lots Fran_çais Sont tous en_ très au
p'tits mat'lots Fran_çais Sont tous en_ très au

S
bal des gros Au - glais Voi - là pour - quoi les

T
bal des gros Au - glais Voi - là pour - quoi les

B
bal des gros Au - glais Voi - là pour - quoi les

S
p'tits mat' - lots Fran - çais Sont tous en -

T
p'tits mat' - lots Fran - çais Sont tous en -

B
p'tits mat' - lots Fran - çais Sont tous en -

F. Tempo. All^o

Si - tôt

S
_très au bal des gros Au - glais

T
_très au bal des gros Au - glais

B
_très au bal des gros Au - glais

ff

G
d'dans, cho - se très fa - ci - le, Nos ma - rins, pour

G
lors, Vous at - trappit les joun's gens d'la vil - le, Et la

G

flanquent de - hors; Puis a - vec les An - glai - ses Aux grands yeux

G

lan - gou - reux Ils firent, pre - nant leurs ai - ses, Des en - tre -

faisant des poses

G

-chats fa - meux Tra, la, la, la, la, la,

G

la la, la, la, la, Et al - lez donc!

Tra, la, la, la, la, la, la, la, la, la, Le ri - go -

- don! Puis y a s'pa - yér'ut cré - nom, Quéqu'chos' qué -

- tait en - cor' pluss' bon Voi - là com -

- ment les p'tits mat'lets Fran - çais, ont eu - pom -

All. marziale

mf

G
_mé les femm's des gros Au - glais Voi - là com -

G
_ment les p'tits matlots Fran_çais Ont em - pau -

G
_mé les femm's des gros Au - glais

S
Voi - là com -

T
Voi - là com -

B
Voi - là com -

S
- ment les p'tits ma²lots Fran - çais Ont em - pan -

T
- ment les p'tits ma²lots Fran - çais Ont em - pan -

B
- ment les p'tits ma²lots Fran - çais — Ont em - pan -

S
- mé les fem²mes des gros Au - çais, Voi - là com -

T
- mé les fem²mes des gros Au - çais, Voi - là com -

B
- mé les fem²mes des gros Au - çais, Voi - là com -

S
- ment les p'tits mat'lots Fran_çais Ont em_pau -

T
- ment les p'tits mat'lots Fran_çais Ont em_pau -

B
- ment les p'tits mat'lots Fran_çais Ont em_pau -

S
- né les femmes des gros Au - glais .

T
- né les femmes des gros Au - glais .

B
- né les femmes des gros Au - glais .

270

Op. 24^{bis}
MUSIQUE de SCÈNE.

(Rép.) Branle bas de combat.

PIANO.

All^o non troppo.

Tremolo.

Quatuor.

Fourth system of the musical score. The right hand has a melodic line with slurs and accents. The left hand has a rhythmic accompaniment with slurs and accents.

Fifth system of the musical score. The right hand has a melodic line with slurs and accents. The left hand has a rhythmic accompaniment with slurs and accents.

Op. 22.

AIR.

(Rép.) Et toi ma belle Corvette marche droit sur eux.All^o appassionato.

SURCOUF.

PIANO.

Con colore.

Mon na - vi - re si beau, frémissant sous la tri -

- se, Fend ra - pi - dement l'eau Bombe ta voi - le gri -

- se, Fend ra - pi - de - ment l'eau Bombe ta voi - le gri -

s

se — Fais craquer — ton cor — sage, Ô ma belle co — quet —

rs

te, Car là — bas — dans le port On l'attend ma Cor — vet —

rs

te — Oui — là — bas dans le port On l'attend ma Cor — vet —

rs

te, Glis — sée toi l'en — pe — tite Anni — Bon — do —

s

en - me, Ne vois - tu pas là - bas Un vais - seau dans la

s

bru - me, Creuse - lui — son tom - beau — Sous tes boulets de

Animato.

s

fer; Feu! tribord, Feu! babord, A toi toute la

Più animato.

s

mer. ————— Mar - che.

s

Mar - che! Suis ton che - min! Con - fi -

s

- aude en ton des - tin, Va! sur la mer in -

s

- men - se, Et toi — drapeau de Fran -

s

- ce Et — te beau drapeau de Fran - ce!

allargando.

ff *ff* *ff*

allargando.

No. 22 bis

MUSIQUE DE SCÈNE.

(Rép.) A l'abordage et vive la France!

Al^o Grandioso.

PIANO.

ff

Op. 23
FINALE.

(Rép.) Je vous invite tous à ma nocce.

Allegretto Moderato.

SURCOUF.

Ah! _____ A -

SOPRANI.

TÉNORS.

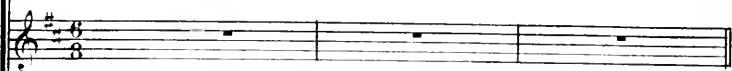

BASSES.

PIANO.

s

- mis, que dans Saint Ma - lo _____ Nos

s

chants di - sent à l'é - cho C'est fé - te com - plé -

X S Bass clef, 2/4 time signature, key signature of two sharps (F# and C#). The vocal line (Soprano) begins with a whole rest followed by a half note G4. The lyrics are: - te

S Soprano: *f* Aus - si que dans Saint Ma - lo

T Tenor: *f* Aus - si que dans Saint Ma - lo

B Bass: *f* Aus - si que dans Saint Ma - lo

Piano accompaniment: *ff* The piano part features a rhythmic accompaniment in the right hand with chords and a melodic line in the left hand.

X S Bass clef, 2/4 time signature, key signature of two sharps (F# and C#). The vocal line (Soprano) begins with a whole rest followed by a half note G4. The lyrics are: Tout flam - - - -

S Soprano: *f* Tout flam - - - -

T Tenor: *f* Tout flam - - - -

B Bass: *f* Tout flam - - - -

Piano accompaniment: *f* The piano part continues with a rhythmic accompaniment in the right hand and a melodic line in the left hand.

X

be Tout flamé comme un brûlot!

S

ff

Un brûlot!

T

ff

Un brûlot!

B

ff

Un brûlot!

f

RIDEAU

ff

ff

FIN.