

Yardley 20/10

NUOVISSIME EDIZIONI RICORDI

Edizione

A. PONCHIELLI

I PROMESSI SPOSI

MELODRAMMA IN QUATTRO PARTI

PRIMA RAPPRESENTAZIONE
CREMONA - TEATRO DELLA CONCORDIA - 30 AGOSTO 1856

RINNOVATO:
MILANO - TEATRO DAL VERME - 5 DICEMBRE 1872

OPERA COMPLETA

PREZZI NETTI (B)

CANTO E PIANOFORTE FR. 

PIANOFORTE SOLO » 

Ogni volume { *Canto e Pianoforte* Cent. 30 } in più.
franco di porto: { *Pianoforte solo* . . » 15 }

AUMENTO 100%

Proprietà degli Editori.
Deposto a norma dei trattati inter-
nazionali.

Tutti i diritti di esecuzione, rappre-
sentazione, riproduzione, traduzione
e trascrizione sono riservati.

G. RICORDI & C. EDITORI
STAMPATORI

MILANO = ROMA = NAPOLI = PALERMO = PARIGI

LONDRA = LIPSIA = BUENOS-AIRES = NEW-YORK

(Printed in Italy).

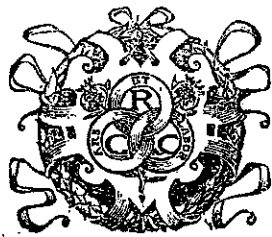

PERSONAGGI

ESECUTORI

Teatro Dal Verme, 1872.

Don RODRIGO	Baritono	<i>Brogi Augusto</i>
L'INNOMINATO	Basso	<i>Manfredi Luigi</i>
II CARDINALE FEDERICO	Basso	<i>Calcaterra Giovanni</i>
La SIGNORA DI MONZA.	Mezzo-Soprano	<i>Barlani-Dini Eufemia</i>
FRA CRISTOFORO.	Basso	<i>Junca Marcello</i>
AGNESE, madre di	Soprano	<i>Bonalumi Bice</i>
LUCIA.	Soprano	<i>Brambilla Teresina</i>
RENZO	Tenore	<i>Fabbi Pietro</i>
GRISO, Bravo di Don Rodrigo	Basso	<i>Erfi Giovanni</i>
NIBBIO, Bravo dell' Innominato		
TONIO	Tenore	
GERVASIO		
Vecchio servo di Don Rodrigo.		

Cori, Comparse, Cavalieri, Contadini, Contadine, Bravi,

Seguito del Cardinale, Popolo.

L'azione accade sul principio del Secolo XVII nelle vicinanze di Lecco.

INDICE

➔ Sinfonia	Pag. 1
----------------------	--------

P A R T E P R I M A.

➔ Coro d'Introduzione e Romanza - <i>All'umile ostel natio</i> - Renzo - T.	14
➔ Scena e Duetto - <i>Se rammentassi i palpiti</i> - Lucia e Renzo - S. T.	31
Scena e Romanza - <i>Vaga siccome un'iride</i> - Don Rodrigo - Br.	61
➔ Scena e Duetto - <i>Deh! commova il vostro core</i> - Don Rodrigo e Fra Cristoforo - Br. B.	70

P A R T E S E C O N D A.

Scena ed Aria - <i>Già il pensier mio dipingemi</i> - Don Rodrigo - Br.	88
Coro di Bravi - <i>Già la notte s'infosca</i>	95
➔ Scena e Duettino - <i>O mio diletto abbracciarmi</i> - Lucia e Renzo - S. T.	109
Recitativo e Romanza (nuova) - <i>Al tuo trono, o sommo Iddio</i> - Fra Cristoforo - B.	120
Finale secondo	126

P A R T E T E R Z A.

Scena e Romanza - <i>Involontaria vittima</i> - Signora di Monza - MS.	157
Scena e Pezzo concertato - <i>Una voce sento in core</i> - Lucia e Signora di Monza - S. MS.	164
➔ Scena ed Aria - <i>O santa Vergine</i> - Lucia - S. - e Finale terzo	184

P A R T E Q U A R T A.

Quadro Primo.

Coro d'Introduzione e Brindisi - <i>Il nappo spumante</i> - Don Rodrigo - Br.	223
Dialogo e Gran Scena - Don Rodrigo - Br.	249

Quadro Secondo.

➔ Coro e Sermone - <i>Deh! non piangete</i> - Fra Cristoforo - B.	255
Recitativo e Romanza - <i>Ad ogni istante sembrami</i> - Renzo - T.	274
Scena, Duetto, Terzettino e Finale ultimo - Lucia, Renzo e Fra Cristoforo - S. T. B.	279

PROFESSI SPOSI

DI

A. PONCHIELLI

SINFONIA

ANDANTE

ALLEGRO

FIVACE

SCHERZOSO

cre - seen - do

8

8

ff

fz *fz*

ff

ff *ff*

8

pp

pp

cres.

pp

cre - scen do - poco

poco

p

ff

CORO DI CONTADINI

Soprani 4^a e 2^a: *p*

Soprani 3^a: *p*

Tenori *p*

Bassi *p*

O bel-la ver-gi-ne, schiudi il tuo co-re al-le re-

Fourth system of music, featuring vocal parts for Soprans, Tenors, and Basses, and a piano accompaniment. The vocal parts are in a homophonic setting of the text. The piano accompaniment is sparse, with some chords and a bass line.

- con - di - te gio - ie d'a - mo - re. L'alba ri - de - sta - si

- con - di - te gio - ie d'a - mo - re. L'alba ri - de - sta - si

- con - di - te gio - ie d'a - mo - re. L'alba ri - de - sta - si

- con - di - te gio - ie d'a - mo - re. L'alba ri - de - sta - si

e già t'in - vi - ta al - le de - li - zie di nuo - va

e già t'in - vi - ta al - le de - li - zie di nuo - va

e già t'in - vi - ta al - le de - li - zie di nuo - va

e già t'in - vi - ta al - le de - li - zie di nuo - va

vi - ta. *ppp* Ve' co - me il rag - gi - o..... del dì na - scen - te.....

vi - ta. *ppp* Ve' co - me il rag - gi - o del dì, del dì na - scen - te oggi più
Ve' co - me il rag - gi - o..... del dì na - scen - te

vi - ta. *ppp* Ve' co - me oggi più lim - pi - do . il rag - gi - o del dì, del dì na -

vi - ta. *ppp* Ve' co - me oggi più lim - pi - do il rag - gi - o del dì, del dì na -

..... og-gi più lim-pi-do..... brilla dal ciel; è schiuso il
 lim-pi-do ah si più lim-pi-do brilla dal ciel: è schiuso il
 og-gi più lim-pi-do..... brilla dal ciel;
 -scen-te oggi più lim-pi-do ah si brilla dal ciel; è schiuso il

-scen-te oggi più lim-pi-do ah si brilla dal ciel, ah vien; t'af-fret -
 ta-la-mo, ah vien, ah vien, t'af-fret - ta..... i vo-tia com-piere del
 ta-la-mo, ah vien, ah vien, t'af-fret - ta..... i vo-tia com-piere del
 ta-la-mo, ah vien, ah vien, t'af-fret - ta..... i vo-tia com-piere del

-ta, ah vie-ni, vie-ni, è schiuso il ta-la-mo, ah vien, Lu-ci - a, del tuo fe-
 tuo, del tuo fe-de - le, i vo - tia com-piere del tuo fe-de - le,
 tuo, del tuo fe-de - le, i vo-tia com-piere del tuo fe - de - le, ev-
 tuo, del tuo fe-de - le, i vo-tia com-piere del tuo fe - de - le ah vien,

- del, i vo - tia com-piere, i vo - tia com-piere del tuo fe - del.....

La la la la la la la la la la la la la la la la

p

-vi-va Lucia, è schiuso il ta - la - mo, vie - ni, t'af - fret - ta

La la la la la la la la la la la la la la la

Ev - vi - va Lu - ci - al ev - vi - van gli

è schiuso il ta - la - mo, vie - ni, t'af - fret - ta

la la la la la la la la la la la la la la la. Ev - vi -

i vo - ti a com - pie - re del tuo fe - del. Ev - vi -

la la la la la la la la la la la la la la

spo - sil vi - va, ev - vi - va Lu - ci - al ev - vi - van gli

ff

i vo - ti a com - pie - re del tuo fe - del. Ev - vi - va Lu - ci - al ev - vi - van gli

- va, ev - vi - va Lu - ci - al ev - vi - van gli sposil la la la la la la la la la la

- va, ev - vi - va Lu - ci - al ev - vi - van gli sposil è schiuso il ta - la - mo,

la la la la la la la la la la

sposil ev - vi - va, vi - va, vi - va Lu - ci - al

ff

sposil ev - vi - va, è schiuso il ta - la - mo,

la la la la la... i vo-ti vieni a compiere del tu_o fe-del, del
 vie - ni, t'af-fret - ta i vo-ti a compiere del tuo fe-del, del
 la la la la la... i vo-ti vieni a compiere del tuo fe-del, del
 vie - ni, t'af-fret - ta i vo-ti a com - pie - re del tuo fe-del, del tuo

tu - o fe - del, del tu - o fe - del. Ev - vi - va! ev -
 tu - o fe - del, del tu - o fe - del. Ev - vi - va! ev -
 tu - o fe - del, del tu - o fe - del. Ev - vi - va! ev -
 fe - del, del tuo fe - del. Ev - vi - va! ev -

pp (Renzo pieno di tristezza esce dalla casa di D. Abbondio e
 -vi - va! ev - vi - van gli spo - si!
 -vi - va! ev - vi - van gli spo - si!
 -va, ev - vi - van gli spo - si!
 -vi - va! ev - vi - van gli spo - si!
 -vi - va! ev - vi - van gli spo - si!

scende al piano)
RENZO

SCENA II.

p ALL.^o MODERATO

REC.^{vo}

O ciel, che ascolto! oh de-li-zio-si can-ti che d'a-mor' le

REC.^{vo} *pp*

The first vocal line is marked *REC.^{vo}* and begins with the lyrics "O ciel, che ascolto! oh de-li-zio-si can-ti che d'a-mor' le". The piano accompaniment is also marked *REC.^{vo}* and *pp* (pianissimo). The piano part features sustained chords in the bass and treble registers.

gio-ie tut - te svegliate in petto... il-lusion vana sono i vostri pre-sagi. Oh in fi-da

p

The second vocal line continues with the lyrics "gio-ie tut - te svegliate in petto... il-lusion vana sono i vostri pre-sagi. Oh in fi-da". The piano accompaniment is marked *p* (piano). The piano part continues with sustained chords and some melodic fragments.

a piacere MENO

sortel Lucia! da queste

f > ALL.^o MOD.^{lo} MENO

The third vocal line begins with the lyrics "sortel Lucia! da queste". The piano accompaniment is marked *f* (forte) and *ALL.^o MOD.^{lo}* (Allegro Moderato). The piano part features a more active melodic line with slurs and accents. The tempo marking *MENO* appears later in the piano part.

ALLEGRO

1

braccia ti strappa umana ti gre che di Rodrigohail nome.

R

Empiol Em_piol ALLEGRO MENO Ma...

R

s'el_la... Ah! lun -

Sop. 1^a La la la la la la la la la la

Sop. 2^a es! È schiu_so il ta - la - mo.

Ten. La la la la la la la la la la

Bassi È schiu_so il ta - la - mo.

I. TEMPO

CORO DI CONTADINI

del - la men - zo - gna il ser - pe non si posa, no! no!

vo - ti a com - pie - re..... del tuo fe - del. Ev - vi - - -

vo - ti a com - pie - re..... del tuo fe - del. Ev - vi - - -

vo - ti a com - pie - re..... del tuo fe - del. Ev - vi - va Lu - ci - a! ev - vi - van gli

vo - ti a com - pie - re..... del tuo fe - del. Ev - vi - va Lu - ci - a! ev - vi - van gli

Su quel ro - sa - to labbro, del - la men - zo - gna il

- va ev - vi - va Lu - ci - a! ev - vi - van gli sposi! ah vie - ni i vo - ti a com - pie - re.....

- va ev - vi - va Lu - ci - a! ev - vi - van gli sposi! ah vie - ni i vo - ti a com - pie - re.....

sposi! ev - vi - - - va! ah vie - ni i vo - ti a com - pie - re.....

sposi! ev - vi - - - va! ah vie - ni i vo - ti a com - pie - re.....

pp

R ser - pe non si posa. Tal rio so - spetto lungi da

del tu o fe - del, del tu - o fe - del, del tu - o fe -

del tuo fe - del, del tu - o fe - del, del tu - o fe -

del tuo fe - del, del tu - o fe - del, del tu - o fe -

del tuo fe - del, del tu - o fe - del, del tu - o fe -

R me, sil lungi da me, lun - gi da me..... sil

- del. Ev - viva ev - viva ev - vi - van gli spo - sil

- del. Ev - viva ev - viva ev - vi - va no gli spo - sil

Evvi - va evvi - va ev - vi - vano gli spo - sil

- del. Ev - viva ev - viva ev - vi - vano gli spo - sil

- del. Ev - viva ev - viva ev - vi - vano gli spo - sil

REC.^{uo}

(con ira verso il pa-

R

Del-la ven-det-ta or sol m'arde il de-si-o. Tre-ma per

REC.^{uo}

lazzotto di D.Rodrigo)

LENTO

R

te. se per-der-la deg-gi-o!

LENTO

p

ROMANZA

R

ANDANTE

pp

pp

dolciss.

R

Al-l'u-mi-le o-stel na-ti-o, a' miei

R

col - li io sol vi - ve - a, quan - do scos - se il pen - sier

p

R

mi - o un' an - ge - li - ca bel - tà, e d'in -

R

- so - li - to de - si - o ar - si in co - re, arsi in

R

cor che equal non ha. Le sve -

pp

R

- lai - la - fiam - - - ma ar -

R

- den - - - te; lie - - - ta ae -

The second system of music continues the vocal line and piano accompaniment. The vocal line has a long note on 'den' and a triplet on 'ta ae'. The piano accompaniment maintains the rhythmic pattern from the first system.

R

- col - - - se i vo - - - ti, i vo - - - ti

The third system of music continues the vocal line and piano accompaniment. The vocal line has a triplet on 'ti' and another triplet on 'ti'. The piano accompaniment continues with the same rhythmic pattern.

R

miei..... e ne' giu - - - ri miei fi -

The fourth system of music concludes the vocal line and piano accompaniment. The vocal line has a triplet on 'ri miei fi'. The piano accompaniment continues with the same rhythmic pattern.

R

- den - te, l'a - mor suo mi con - sa - crò. Ah!

R

Pos - se - der - la e - ter - na -

R

- men - te og - gi in -

R

- va - no, og - gi in - va - no il cor spe - rò, pos - se -

R
 - der - la e - ter - na - men - te og - gi in -

R
 - va - no il cor spe - rò, pos - se -

R
 - der - la e - ter - na - men - te og - gi in -

R
 - vano, possederla eternamente inva - no, inva - no il cor sperò.

SCENA E DUETTO

LUCIA e RENZO
(Soprano e Tenore)

SCENA III.

LUCIA

È desso... Ren - zo!

ALLEGRETTO VIVO

pp leggeriss.

pp

RENZO

LUC.

Lu - ci - a!... Qui ven - ni ansiosa a chie - derti

REN.

del no - stro i - me - ne... Tri - ste è l'an - nunzio...

f colla parte

LUC.

REN.

Che di, mio be-ne? Sap - pi che un

I. tempo

pp

R em - pio, di te in - va - ghito, il nostro

LUC.

Ah! Chi mai?

R no - do nuo - le tron - ca - to...

sf

sf

L

Che a_scol - - to !

p

REN.

Lo scel - le - ra - to è Don Ro -

cres.

LUC.

Ah! E tan - to o - sò?

a piacere (con senso di gelosia)

R

- dri - - - go! Tan - to di -

ff

R

- cesti!... Ah dun - - que, dun-que non t'e - ra del vi-le i-

R

- gno-ta la tur-pe trama... I-o?... Forse... Du - bi - ti del

LUC. REN. LUC. dolce a piacere

L

cor che t'ama? (Ah no! quest'an-ge-lo no,no,men-tir non

REN.

f col canto

R

può.)

LUC. *ANDANTE**p dolce*

Se rammentas - si i pal - pi - ti che mi sveglia - sti in

ANDANTE *dolciss.*

p

L co - re, e l'abban - do - no e l'e - sta - si

3

L e il mio gio - ir d'a - mo - re; compren - de - re - sti, o

L mi - se - ro, ch'io finger non po - tre - i

pp poco affrett. e cres.

che il sol tu fo - sti e se - i, il sol tu se - i so -

pp poco affrett. e cres.

FF

allarg.

REN. - a - ve, so_a - ve mio pen - sier.

Poco più animato

f

Oh quan - te ca - re im -

f

colla parte

pp Poco più animato

R

- ma - gi - ni la vo - ce tua ri - de - sta!

pp

R

El - la mi scen - de al - l'a - ni - ma, i - gnoto ardor vi

LUC.

Comprenderesti, o mi - se - ro, ch'io finger non po-

de - sta; pu - ra qual gi - glio can - di - do

- tre - i,

che s'apre appe - na al sol, co - me le tue pa - ro - le son puri i tuoi pen -

poco rall.

col canto

Ancor più animato

comprende - re - sti, o mi - se - ro, ch'io fin - ger non po -

- sier, co - me le tue pa - ro - le

Ancor più animato

animando

L *tre* - i, ah non po - trei, il sol tu

R son pu - ri i tuoi pen - sier i tuoi pen - sier, ah si, son
senza rall.

L se - i, il sol tu se - i so - a - ve mio pen - sier,
pp rall.

R pu - ri i tuo i pen sier, i tuo - i pen - sier,
pp

L *pp* che sempre il sol tu se - i, il sol tu se - i so -

R *pp* co - me le tue pa - ro - le son pu - ri i tuoi pen -
a tempo

pp cre - - scu - - do

ff *p*

L - a - - - ve, so_a_ve mio pen - sier, il sol soa - ve,

R - sier son puri i tuoi pen - sier,

ff *pp* *leggeriss.*

L so_a_ve mi_o pen_sier, ah so_a_ve mio pen -

R son puri i tuo_i pen_sier, son pu_ri, son pu - ri, ah son puri i tuoi pen -

lento *pp*

L - sier, ah si, so_a_ve mio pensier, so_a_ve mio pen - sier.

R - sier, ah si, son puri i tuoi pensier, son puri i tuoi pen - sier.

pp

AGNESE *ALL.° COME PRIMA*

Contadini e Contadine
Sop.
Ten.
Bassi

Gli spo - si!
Gli spo - si!
Gli spo - si!

Oh gli spo - si! vi van gli

ALL.° COME PRIMA

vi - va! giun - to al - fi - ne è il di, è il di bra -
vi - va! giun - to al - fi - ne è il di, è il di bra -
vi - va! giun - to al - fi - ne è il di, è il di bra -
spo - si! giun - to al - fi - ne è il di, è il di bra -

LUC.

Oh mo-

AGN.

REN:

- ma - to!
Gra - zie as - mi - ci, io vi son gra - to. Oh mo-

- ma - to! vi - va!

- ma - to! vi - va!

- ma - to! vi - va!

L

- men - to di do - lor! Oh mo - men - to

A

vi - van gli spo - si! giunto al fi - ne il di bra - ma - to!

R

- men - to di do - lor! Oh mo - men - to

vi - van gli spo - si! giunto al fi - ne il di bra - ma - to!

vi - van gli spo - si! giunto al fi - ne il di bra - ma - to!

vi - van gli spo - si! giunto al fi - ne il di bra - ma - to!

L di do_lor! Oh do

A vi - - - val vi - van gli spo - si! vi - va -

R di do_lor! Oh do

vi - - - val vi - van gli spo - si! vi - va -

vi - - - val vi - van gli spo - si! vi - va -

vi - - - val si vi - - -

ff

L -lor!

A -no!

R -lor!

-no!

-no!

1. Soli

Ma cosa av_ven - ne?

-val.

pp

pp

pp

A
Renzo sì me - sto? Su via nar -

R

Su via nar -

Su via nar -

La spo - sa pal - lida?... Su via nar -

A
- ra - te... lo spo - sa - li - zio...

R
Ah! du - ra sör - te,

- ra - te... lo spo - sa - li - zio...

- ra - te... lo spo - sa - li - zio...

- ra - te... lo spo - sa - li - zio...

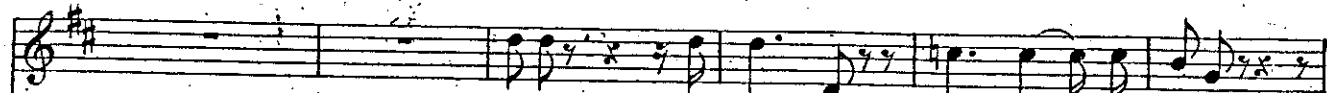
A  Come! Che di - te? Chi lo im - pe - disce?

R  più non si fa.

 Come! Che di - te? Chi lo im - pe - disce?

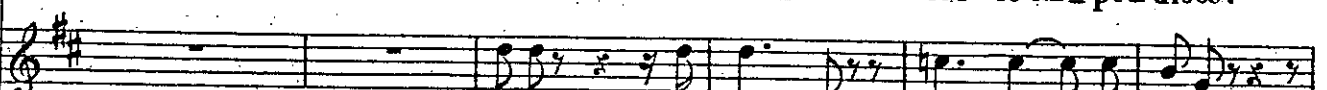
 Come! Che di - te? Chi lo im - pe - disce?

 Come! Che di - te? Chi lo im - pe - disce?

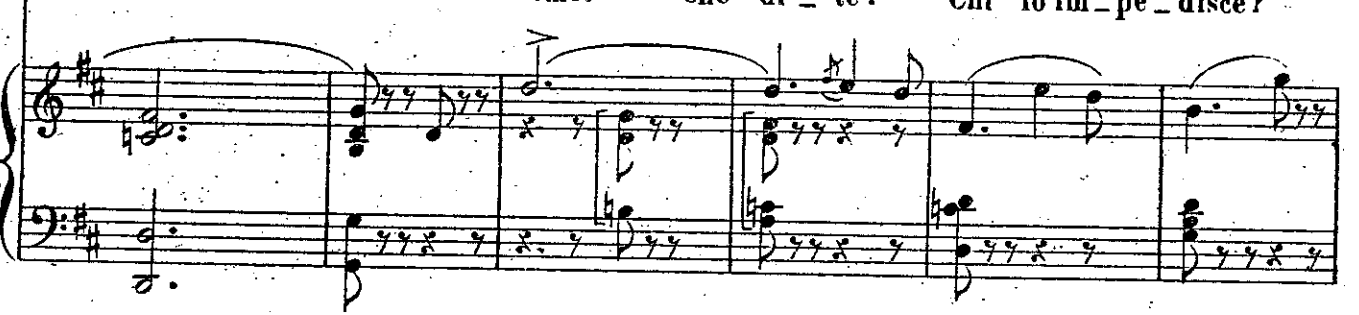

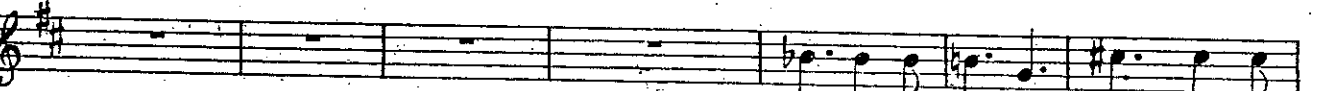
A  Co - raggio, o Renzo! chè in - ven - di -

R  Un uom per - ver - so, un e - se - crato!

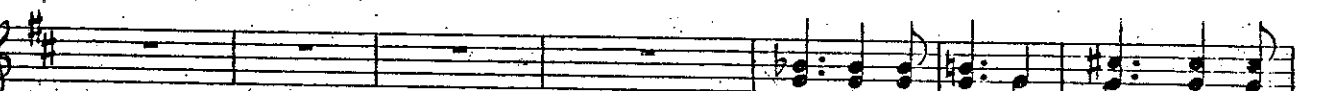
 Co - raggio, o Renzo! chè in - ven - di -

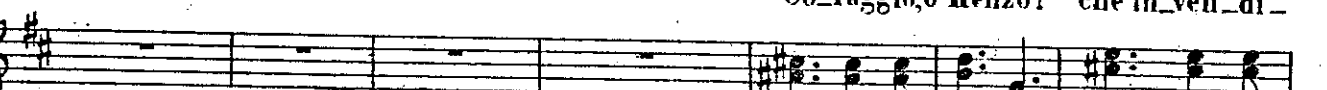
 Co - raggio, o Renzo! chè in - ven - di -

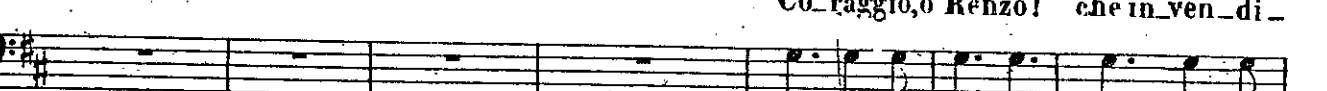
 Co - raggio, o Renzo! chè in - ven - di -

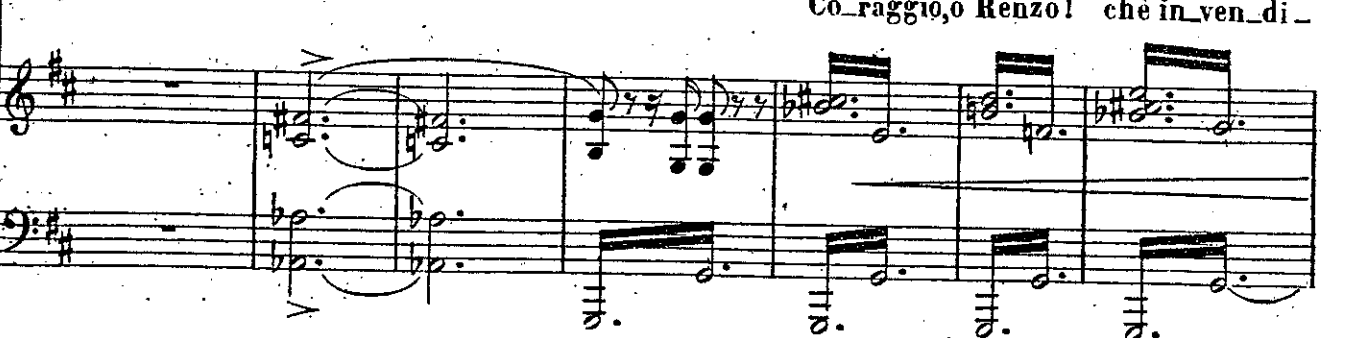

A

-ca - to tan - to ol - trag - gio re - star non de.

-ca - to tan - to ol - trag - gio re - star non de.

-ca - to tan - to ol - trag - gio re - star non de.

-ca - to tan - to ol - trag - gio re - star non de.

REN.

Voi mi tor - na - te la gio - ja in co - re,

R

LUC.

ma... Oh me me-

Ten.

CORO

In noi t'af - fi - da! Chi mai sa - rà?

In noi t'af - fi - da! Chi mai sa - rà?

1
- schina!

AGN.
A noi lo sve-la. (indicando il palazzotto)

REN.
Ec- - - còil suo co - vo!

Sop.
A noi lo sve-la.

Ten.
A noi lo sve-la.

B.
A noi lo sve-la. Ei

Ei

REN. *ALL: VIVO*
Al - la ven - det - ta che il core a-

pe - ri - rà!

pe - ri - rà!

ALL: VIVO

ALL: VIVO

LUC. *f p.*

AGN. Cie - - -

R. Oh *f b.*

- ne - la me - co voi tut - ti?...

Si *f*

Oh *b.*

Noi lo giu-riam! Noi *f b.*

Noi lo giu-riam! Noi

L. - - - - - lol

A. Ren - - zo, ti fre - - na.

R. quel su - - per - - bo pe - - ri - - rà!

Ren - - zo, ti fre - - na.

lo giu - - riam, noi lo giu - - riam!

lo giu - - riam, noi lo giu - - riam!

REN. *ALLEGRO*

Il de - sio del - la ven - det - ta

ALLEGRO

pp

R. tut - to in - va - de que - sto co - re; il tuo

R. cor - so, o tem - po, af - fret - ta ch'io pu - ni - sca il

R tra - di - to - ref - Tre - mi l'em - pio ma - le -

R - det - to, per me il ciel lo pu - ni - rà. No!

LUC.

ff secche *ff*

L fre - - na, o Ren - zo, fre - na, Ren - zo.

AGN. No,

REN. No!

S. No,

R. E l'of - fe - - sa san - - gui - no - sa, giu - sta è l'i - - ra.

C. È l'of - fe - - sa san - - gui - no - sa, giu - sta è l'i - - ra

f

quel..... fu - ro - re, che t'ac - cie - ca,
 ti fre - na.
 ven - det - ta!
 ti fre - na.
 che t'ac - cende, tu di - fen - der dei la spo - sa,
 che t'ac - cende, tu di - fen - der dei la spo - sa.
 che..... t'ac - cie - ca e ti di - vo - ra, che..... t'ac - cie - ca e
 A Quel fu - ro - re che t'ac - cie - ca e
 B No! ch'ei muo - ja, ch'io pu - ni - sca il
 Quel fu - ro - re che t'ac - cie - ca e
 pu - nir de - vi chi t'of - fen - de, pu - nir de - vi
 pu - nir de - vi chi t'of - fen - de, pu - nir de - vi
 8-

L ti di - vo - ra, ti con - for - ti

A ti di - vo - ra, ti con - for - ti

R tra - di - to - re! il tuo cor - so af -

ti di - vo - ra, ti con - for - ti

chi t'of - fen - de, tu di - fen - der

chi t'of - fen - de, tu di - fen - der

L nel do - lo - re il pen - sier di chi t'a - do - ra,

A nel do - lo - re il pen - sier di chi t'a - do - ra,

R - fret - ta, o tem - po, ch'io pu - ni - sca il tra - di - to - re!

nel do - lo - re il pen - sier di chi t'a - do - ra,

dei la spo - sa, pu - nir de - vi chi t'of - fen - de;

dei la spo - sa, pu - nir de - vi chi t'of - fen - de;

L *ff* ed il vin - di - ce su - pre - mo l'in - no - cen - za

A *ff* ed il vin - di - ce su - pre - mo l'in - no - cen - za

R *ff* tre - mi l'em - pio ma - le - det - to, per me il - ciel, il

ed il vin - di - ce su - pre - mo l'in - no - cen - za

se ri - nun - zia - la ven - det - ta tu com - met - ti

se ri - nun - zia - la ven - det - ta tu com - met - ti

L sal - ve - rà, sal - ve - rà. Ah no, no, ah

A sal - ve - rà. No! fre -

R ciel lo pu - ni - rà. Sì, tre -

..... sal - ve - rà. No! fre -

..... u - na vil - tà. Sì quel su - per - bo

..... u - na vil - tà. Sì quel su - per - bo

L
fre - na quel fu - ror che t'ac - cie - ca, ah

A
- na - ti, ti fre - na, ti

R
- mi l'em - pio, per meil ciel lo pu - ni - rà, ah

- na, ah ti fre - na, ti

pe - ri - rà, sì quel su - per - bo pe - ri - rà, ah

pe - ri - rà, sì quel su - per - bo pe - ri - rà, ah

L
Ren - zo, fre - na il rio fu - ror, ti frena, e il vin - di -

A
fre - na, fre - na quel fu - ror.

R
tre - mi l'em - pio ma - le - detto.

fre - na, fre - na quel fu - ror.

sì ven - det - ta! pe - ri - rà.

sì ven - det - ta! pe - ri - rà.

rall.

REN

- ce su - pre - mo l'in - no - cen - za sal - ve - rà. No!

Ten. 1! È l'of - fe

Sì,

È l'of - fe

rall.

LUC.

AGN.

No, Ren - zo. Ti frena, no...

No, Renzo, Ah sì, sì,

No! Ven - det - ta! Per..... meil ciel lo pu - ni - rà, sì,

No, Renzo, Ah sì, sì,

- sa sangui - no - sa, punir de - vi chi t'of - fen - de, sì,

giu - sta è l'i - ra che t'ac - cen - de,

- sa sangui - no - sa, punir de - vi chi t'of - fen - de, sì,

L *p.* *f.* *p.* *f.* *p.* *f.*

A Ren_zo, fre - na quel fu - ror, ti con -

R per me il cie - lo lo pu - ni - rà, il de -

Ren_zo, fre - na quel fu - ror, ti con -

chi t'of - fen - de tu dei pu - nir, tu di -

chi t'of - fen - de tu dei pu - nir, tu di - fen - de - re

L *p.* *f.* *p.* *f.* *p.* *f.*

A ti fre - na, fre - na, o Renzo, il

A - for - ti nel do - lo re il pen_sier di

R - sio del - la ven - det - ta tut - to ha inva - so

- for - ti nel do - lo - re il pen_sier di

- fen - der dei la spo - sa, giu - sta è l'i - ra

de - i di - fen - der la spo - sa, pu - nir chi t'of - fen - de, pu -

L tuo fu - ro - re, ed il vin - di - ce su -

A chi t'a - do - ra, ed il vin - di - ce su -

R que - sto cuo - re, tre - mi l'em - pio ma - le -

chi t'a - do - ra, ed il vin - di - ce su -

che t'ac - cen - de, se ri - nun - zia - la ven -

- nir chi t'of - fen - de se ri - nun - zia - la ven -

L - pre - mo l'in - no - cen - za sal - ve -

A - pre - mo l'in - no - cen - za sal - ve - rà.

R - det - to, per me il ciel, sì il ciel pu - ni -

- pre - mo l'in - no - cen - za sì sal - ve - rà.

- det - ta tu com - met - ti u - na vil - tà.

- det - ta tu com - met - ti u - na vil - tà.

L -rà. Ah no, ah fre - - na

A No, Ren-zo, fre - - na quel fu_ror, no,

R -rà, sì, tre - - mi l'em - pio,

No. Ren-zo, fre - - na quel fu_ror, no,

Sì, quel su - per - - bo pe - - ri - rà, sì

Sì, quel su - per - - bo pe - - ri - rà, sì

MOLTO STRETTO

L quel fu - ror che t'ac - cie - - ca, ah no, ah

A Renzo, fre - - na quel fu_ror,

R per me il ciel lo pu - - ni - rà, sì, tre - mi

..... Renzo, fre - - na quel fu_ror,

..... quel su - - per - - bo pe - - ri - rà, ah se ri - -

..... quel su - - per - - bo pe ri - rà, ah se ri - -

L
fre - na si fre - na, o Ren - zo, fre - na

A
no, no, Ren - zo, fre - na, fre - na

R
l'em - pio ma - le - det - to, per me il ciel lo

no, no, Ren - zo, fre - na, fre - na

- nun - zi al - la ven - det - ta tu com - met - ti u -

- nun - zi al - la ven - det - ta tu com - met - ti u -

L
quel fu - ror, ah no, ah fre - na, si

A
quel fu - ror, no, no,

R
pu - ni - rà, si tre - mi l'em - pio ma - le -

quel fu - ror, no, no,

- na vil - tà, ah se ri - nun - zi al - la ven -

- na vil - tà, ah se ri - nun - zi al - la ven -

L
fre - na, o Ren - zo, fre - na quel fu - ror, fre -

A
Ren - zo, fre - na, fre - na quel fu - ror.

R
- det - to, per me il ciel fo pu - ni - rà.

Ren zo, fre - na, fre - na quel fu - ror. Ven -

- det - ta tu com - metti u - na vil - tà.

- det - ta tu com - metti u - na vil - tà.

L
- na quel fu - ror. Ah

A
Ah no, ah no, Ren -

R
Ven - det - ta, ven - detta, ven - det -

Ah no, ah no, Ren -

- det - ta, ven - det - ta, ven - det -

Ven - det - ta, ven - detta, ven - det -

Ven - det - ta, ven - detta, ven - det -

(Lucia cade svenuta nelle braccia della madre,
mentre Renzo s'involò furente coi contadini)

no!

-zo!

-ta!

-zo!

-ta!

-ta!

ff

8

SCENA E ROMANZA

D. RODRIGO

(Baritono)

SCENA V. Sala, nel palazzotto di D. Rodrigo, con due porte laterali, un'alcova nel fondo colle cortine chiuse; di fianco, sul davanti, una finestra praticabile. Pendono dalle pareti vari ritratti di famiglia. Tavolo e seggiolone.

ALLEGRO

p

cres. molto

ff

m 43444 m

p *morendo*

D. RODRIGO

(entra un vecchio servo)

REC.^{no}

O.là! Qui vengail Griso.

pp *REC.^{no}*

(il servo parte)

ALL.

ROD.

REC.^{no}

Ohlardente sma_nia, che tutto il cor m'ac-

REC.^{no} *pp*

R -cen-di, e non mi la_sci di tregua un so_lo i_stan - te, al fin sa-

ALL.^o

(entrando)

GRISO

ROD.

R

-ra_i paga pur tu... Signor... Seguisti, o Griso, il mio vo...

GRISO ROD.

GRISO

R

-ler? Si. E qual n'ebbe successo? Il più compiuto. Da ter_ror con...

ROD.

G

-qui_so. Don Abbondio la_sciammo, e fian so_spe_se le nozze... Or vane!

(Griso parte)

REC.^{vo}

ROD.

Oh in so li to con ten to! che mi

REC.^{vo}

R

Oh in so li to con ten to! che mi

R

tol-gan Lu-ci-a più non pa-ven-to. *AND.^{te} SOST.^{no}*

pp dolce

tr

ROD.

dolce con espress.

AND.^{te}

Va - - ga sic-co - - me u -

R

-ni - ri - de, che il fo-sco cie - lo in -

R

- do - - - ra, quel - - la leg-gia - - dra im -

R

- ma - - gi - ne mi sta di nan - zi, mi sta di nan - - zi o -

R

- gno - - - ra. Ch'al - - tri la trag - - ga al

R

ta - - - la - mo non lo consen - te il

R

con forza

cor; ch'al - tri la trag - ga, la trag - ga al

mf

R

ta - lamo non lo con - sen - te, non lo consen - te il

R

dolce

cor, no! trop - po per lei - i, per lei que -

pp dolce

R

- st'a - ni - ma, trop - po si

R

strug - ge in cie - co ar -

R

- dor, trop - po per.

R

lei, per lei que -

cres.

R

FR

- st'a - ni - ma si strug-ge in cie - co ar -

allarg.

p

R

- dor, tröp - - po per

a tempo

Oppure

cres. e string.

R

lei, per lei que

SCENA E DUETTO

D. RODRIGO e FRA CRISTOFORO

(Baritono e Basso)

SCENA VI.

GRISO

Signor... li - cen - za di par - lar - vi chiede quel frate a voi già

RECIT.^{oo}

D. ROD.

(Griso parte)

no - to. E - gli... S' a - van - zi. *ANDANTE*

FRA CRISTOFORO

Che mai de - sia da me? for - se... Si - gno - re...

ROD.

CRI.

a voi sia pa - - ce. Che ti guida? Un dolce raggio di

REC.^{oo}

C

speme, ch  un sol vo_stro ac_cen_to ri_do_nar puo la gio_ia a chi fu

C

ROD. CRI.

tol_ta. Ti spie_ga. Alcu_ni che han l'alma tra_

AND:te *pp*

C

_via_ta usurp r vostro nome onde atter_rire un buon pastor perch  pi  non com.

C

_pisse il suo sacro do_ver. Voi sol po_tete confonde_re co_storo e far giu_

f

(per partire) (trattenendolo)

ROD. **CRIT.** *Opp.*

-stizia a due poveri amanti... Io non t'intendo, nè so che far per te. No! non si

ritard.

nie-ga soc-cor-so mai a chi piangen-do pre - - - ga.

dolce e legato

ALL.^o MOD.^{to} Deh! com -

un poco stent.

- mo - va il vo - stro co-re di..... pie-ta - de il san - to ac -

C

- cen - to, per chi vi - ve nel do-

C

- lo - re vi pie - ga - te al mi - o pre - gar. Può due

C

co - - ri sven - tu - ra - - ti che son l'un per l'altro

poco rall.

C

na - ti un sol cenno, un det - to solo dal - l'an - go - scia sol - le -

string. *ritardando*

C

- var, un sol cen - no, un det - to

string.

C

so - lo, dal - l'an - go - scia sol - le

C

- var, dal l'an - goscia sol - le - var. La pie -

MENO MOD. (con ironia scherzando)

ff *MENO* *f^o scherz.*

R

- tà mi par - la al co - re, son com - mos - so al vostro ac -

R

- cen - to, e chi vi - ve nel do - lo - re io son

I. TEMPO

R

u - so a solle - var; ma que' co - ri sven tu - ra - - ti

CRI.

Per chi vi - - ve nel do -

I. TEMPO

R

se son l'un per l'al - tro na - - ti, sein a -

C

- lo - re vi - pie - ga - - te al mio pre - ga - re.

R
-mor co - stan - ti so - no è mio de - bi - to pro -

C
Può due co - ri sven - tu -

cres. con calore

R
- var, si, e mio de - bi to pro -

C
- ra - ti un sol cen - no, un det - to

R
- var, si, se in a - mor co - stan - ti

C
so - lo, un sol cen - no, un det - to

R
so - - no è mi - o de - bi - to pro - var, si, se in a -

C
so - - lo dall' an - go - scia sol - le - var, può un cen - no, un detto

R
- mor co - stan - ti son è de - bi - to mi - o, si, si è mi o de bi - to pro -

C
sol, un cen - no, un detto sol, un cenno, un detto si dall' angoscia sol - le -

allarg. *ritard.*

R
- var, si, se in a - mor co - stan - ti son è de - bi - to mi - o

C
- var, può un cen - no, un detto sol, un cen - no, un detto sol, un cenno, un detto

allarg.

R
 ab si provar, è mio de - bi - to, mio de - bi - to provar, si è mio de - bi - to pro -
 C
 un detto sol, può un sol cenno, un detto sol, un detto sol può dall'ango - scia sol - le -
 Piano accompaniment

R
 MODERATO
 - var.....
 C
 - var.....
 Per l'o - nor, per la vo - stra co -
 Piano accompaniment
 MODERATO

R
 C
 Ebben!.. va, consola - ti li
 - scienza di - fen - de - te, o signor, l'inno - cenza.
 Piano accompaniment
 pp
 b₀

R
 rendi; la fan-ciul-la qui addu-ci, e pro-tet-ta fia da

C

R
 me, Don Ro-dri-go... *ALL. MOD.¹⁰*

C
 Che in-ten-di, *FF* *ALL. MOD.¹⁰*

R
 Che ar-di-sci! Tre-ma, o vec-chio!..

C
 uo-mo i-ni-quo! Cru-del! Tremar sol tu.

R

C

Che ardi scil..

de - i, tu ch'in sul - ti al la leg - ge del ciel.....

R

C

Va! Va! E scil

Tu che in sul - ti al - la leg - ge del

R

C

Ba - sta.

ciel. Ah! Empiol tu vuoi dei

AND: MOSSO

ff declamato

AND: MOSSO

pp

C mi - se - ri mer - can - teggiar l'o - no - re, ra - pi - - rea quella in.

Opp.

- ge - nua vuoi d'inno - cen - za il

C - ge - nua, rapir a quella in - ge - nua vuoi d'inno - cen - za il fio - re.

C Tre - ma, sciaura - to, il tur - - bine sul ca - po tuo già

C rom - - - ba, ti schiude - rà la tom - ba, la tom - ba il

C

ful - mi - ne del ciel, il ful - mi - ne del ciel, sil.....

C

sil..... tre - - ma, il ful - mi - ne del.

ALL.^o non TROPPO

ROD.

Fre - na quell'i - ra, o ve - - glio; es - ser ti può, ti può fu -

C

ciel.

ALL.^o non TROPPO

R *ne sta; sol dal punir_tio mi se_ro, quel bian_co*

C *Em_piol*

R *crin, quel bianco crin m'ar_re sta.* *ff*

C *Tre_ma, sciaura_to il*

R *E_scil Val*

C *tur_bine sul ca_po tuo già rom_ba.*

R

Ciel. E - seil già trop - po o - sa - sti, pa -

C

Ciel.

PIU MOSSO

R

- ven - - tai il mio fu - ror.

C

Noi Al - le minac - cie, o

C

per - fi - do, non tre - ma que - sto cor, no,

I. TEMPO

ROD.

ff

pp

Fre - na quell'i - ra, o ve - glio, es - ser ti
no. Em - pio! tu vuoi, tu vuoi de' mi - se - ri - mer -

ff *pp*

ff I. TEMPO

può, ti può fu - ne - sta; un mot - to, una pa -
- can - teggiar l'o - no - re; ti schiu - de - rà la

ff *ff*

- ro - la nè più, nè più t'è scu - do il ciel, t'è scu - do il
tom - ba, ti schiu - de - rà la tomba il ful - mi - ne, del

STRETTO ASSAI

(lo spinge minaccioso)

(come intimorito)

R

ciel. Va!

e_sci!

No!

(alza il braccio in atteggiamento profetico)

C

ciel.

Ah!

verrà un dì...

STRETTO ASSAI

R

Il mio furor pa-ven-ta.

(parte)

C

Il ciel, il ciel ti ma-le-di.

FF

STRETTISSIMO

Fine della Parte prima.

PARTE SECONDA

SCENA ED ARIA

D. RODRIGO
(Baritono)

SCENA PRIMA. Cortile nel palazzotto di Don Rodrigo. — Dal fondo scorgesi la campagna.

**ALLEGRO
RISOLUTO.**

ALLEGRO

RODRIGO (pensieroso, dalla sinistra)

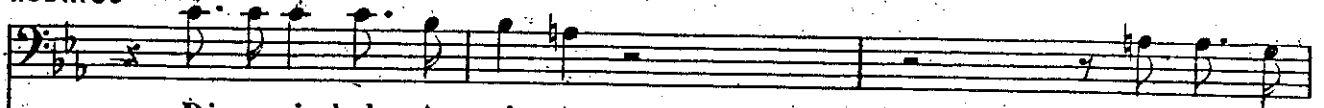

RECIT.

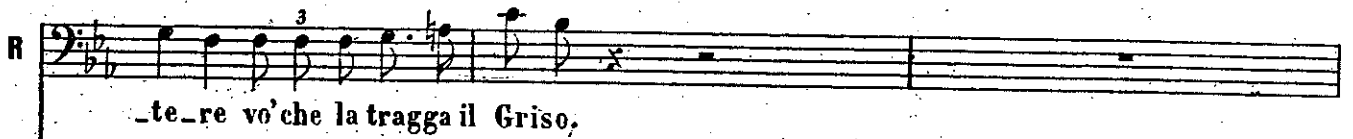
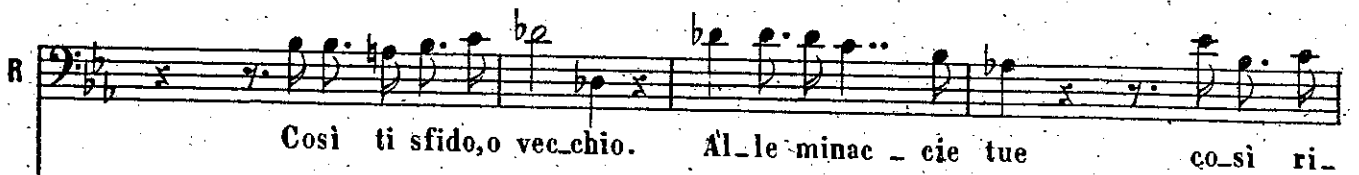
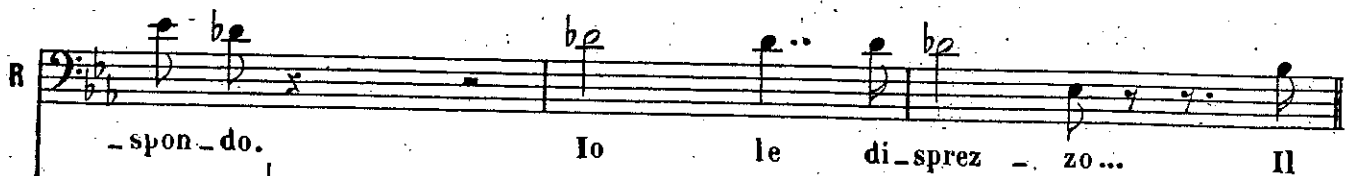
AND.^{te} POCO MOSSO

R

co - re l'on - ni_pos_sen_te vo - ce d'amor a - scolta...

AND.^{te} POCO MOSSO

R

al - tra non sen - te.

ANDANTE

AND.^{te} SOSTENUTO

R

Già il pensier mio di - pin - ge - mi

AND.^{te} SOSTENUTO

R

gio - je di pa - ra - di - - so: già.....scende gra - to al -

R

- l'a - ni - ma..... l'an - ge - - li - co, l'an - ge - li - co sor -

R

- ri - so..... Dei vez - zi onde s'ab - bel - la pu -

R

- dor..... la fa..... più bel - - la.

p

R

Di vo - lut - ta - de il ca - li - ce.....

R

io li - be - rò per te, per te, di

R

vo - lut - ta - - - de il ca - li - ce io

R

li - - be - rò per te,

ff

R

per te,

R

io li - be - rò per te,

R

di vo - lut - ta - de il ca - li - ce

R

io li - be - rò per te, per te di

R

vo - lut - ta - - - de il ca - li - ce io

R

li - be - rò, - io li - be - rò per te, io li - be -

R

- rò sil di volutta - de il ca_lice io li - berò, io li - berò ah si per

R

te.

ALLEGRO

pp

ROD.

Griso, o - la!

cres. f ppf

SCENA II.

GRISO

Poco meno stretto

ROD.

Signor Con - te... Lu - cia que - sta

Poco meno stretto

1/2p pp

GRISO

ROD.

not - te ra - pir tu do - vra - i. Ma... Lo vo - - glio.

R

Di vin - cer giu - ra - i,

R

nè può al - cu - no con - ten - der - la a

R

me I miei bra - vi?... Son

GRISO

G

pron - ti. Sta ben. Ciò che

ROD.

R

va - - li mo - strar ti con - vie - ne: pria che

R

spunti l'au - ro - ra no - vel - la, sia la bel - - la tre -

R

GRISO (D. Rod. parte)

- man - teal mio piè. Lo sa - rà.

(chiámando i Bravi)

GRISO

Su venite, co_spet_

(i Bravi escono frettolosi)

to! Qui del

-l'o_ ro si può guada_gnar. (circondando Griso)

Ten. 0 _ _ ro! o _ ro! E

Bassi 0 _ _ ro! o _ ro! E

CORO

Poco meno

I. tempo

G

Silen - - zio! So - spet - to non vor - rei nel vil - lag - gio de -

come?

come?

Poco meno

I. tempo

G

- star.

Si - len - - - - - zio!

Si -

- len - - - - - zio!

- len - - - - - zio!

GRISO

Questa notte rapir la fanciulla dovrem...

Parli il

Lu_cia?

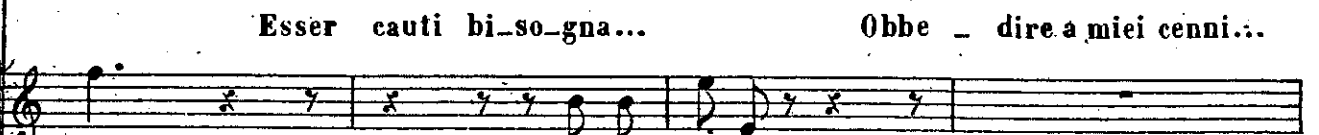

Esser cauti bisogna... Obbe - dire a miei cenni...

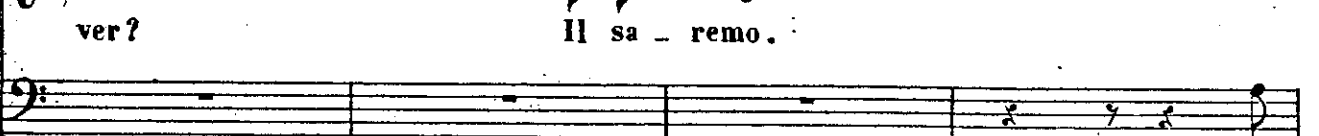

ver? Il sa - remo.

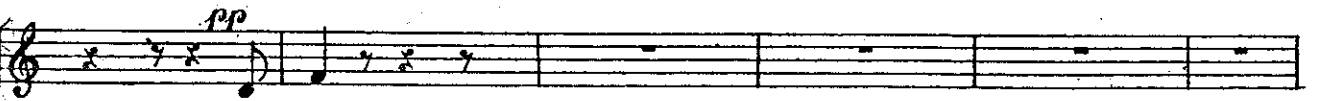

Sta

Sta ben.

ben. Sta ben.

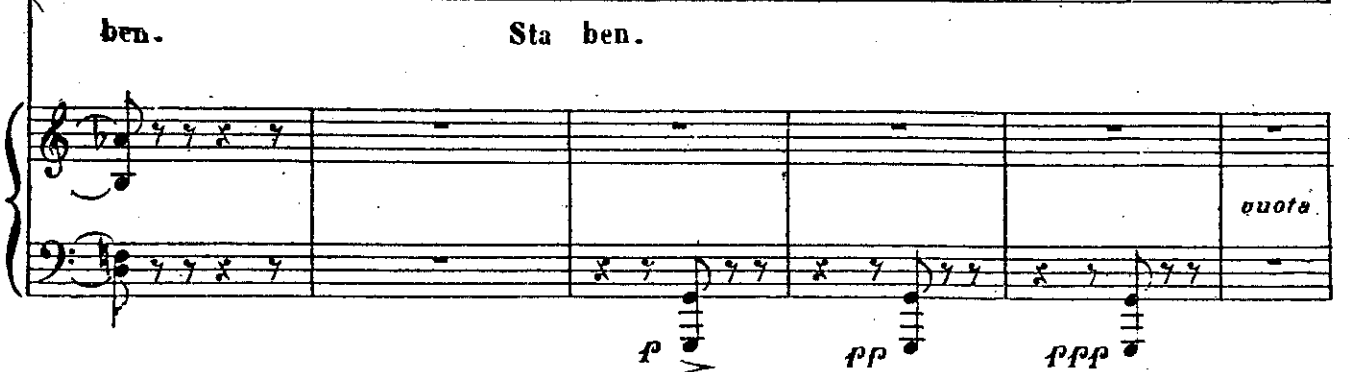

GRISO

Già la notte s'in -

molto sotto voce

pp Già la notte, la notte s'in - fo - sca, la notte s'in -

Già la notte s'in -

pp *staccatiss.*

G

- fo_sca; sì con - vien a_spet -

- fo_sca; nel si - lenzio, nell'ombra con_vien, sì con_vien a_spet -

- fo_sca; nel si - len - zio aspet -

pp

G - tar. Su, ve - ni - te, nè grida nè scene la nostr' o - pra dovranno tur -

pp

- tar. Su, ve - ni - te, nè grida nè scene la nostr' o - pra dovranno tur -

- tar. Sì, sì an - diamo, nè grida nè scene la no -

sotto voce

pp

ff

G - bar, no! la nostr' o - pra no, no, la nostr' o - pra dovranno tur - bar, do -

ff

- bar, no! la nostr' o - pra no, no, la nostr' o - pra dovranno tur - bar, do -

pp

- st' opra do - vranno tur - bar, la nostr' o - pra do - vranno turbar no, no, do -

ff

ff

pp

nuova

G

-vran - no tur - bar.

-vran - no tur - bar.

-vran - no tur - bar.

-vran - no tur - bar.

pp

Nel si -

p *pp* *ppp* *nuova* *pp*

G

Si n'an - dia - - - mo;

- lenzio convien a - spet - tar, sì con - vien a - spet - tar, già la notte s'in -

Si n'an - dia - - - mo;

ere - -

G

già la notte, la not - te s'in - fo - sca, an - dia -
 - fo - sca, su ve - ni - te, ve - ni - te, nè gri - da nè scene do - vran -
 già la notte, la not - te s'in - fo - sca, an - dia -

scendo

ff

G

ff sotto voce
 - mo, andiam, an - diam, andiam,
ff sotto voce *1ⁱ soli* la nostr'o - pra tur - bar,
 - no, do - vran tur - bar, no, no, la nostr'o pra tur -
ff sotto voce
 - mo, andiam, an - diam, andiam.

ff

G

la nostr'o_pra tur_bar, già la notte s'in_fo_sca, s'in_

_bar, già la notte s'in_fo_sca, su ve_ni_te, ve_

la nostr'o_pra tur_bar, già la notte s'in_fo_sca, s'in_

pp *crescendo*

G

_fo_sca, do_vran, no, no, tur_bar, no, no,

_ni_te, nè gri_da nè scene do_vran_no, do_vran tur_bar, no, no,

_fo_sca, do_vran, no, no, tur_bar, no, no,

ff *pp subito*

ff *pp*

ff *pp*

G

la nostr'o_pra tur_bar. Si,

1^o soli la nostr'o_pra tur_bar. Tutti

la nostr'o_pra tur_bar. Si,

la nostr'o_pra tur_bar. Si,

G

nel si - len - zio con_vien a - spet - tar. Si,

nel si - len - zio con_vien a - spet - tar. Si,

nel si - len - zio con_vien a - spet - tar. Si,

G

nel si - - len - zio con - vien a - spet - tar.

nel si - - len - zio con - vien a - spet - tar. An -

nel si - - len - zio con - vien a - spet - tar.

G

(allontanandosi)

dia - - - - - mo.

An - - - - -

An - - - - -

sotto voce

MENO (Quasi fuori di scena)

pp

G -diam. Nell' om - bra a - spet - tiam, nell' om - bra a - spet -

pp

Nell' om - bra a - spet - tiam, nell' om - bra a - spet -

pp

-diam. Nell' om - bra a - spet - tiam, nell' om - bra a - spet -

MENO

G - tiam

- tiam

- tiam

ppp sotto voce

ff

SCENA E DUETTINO

LUCIA e RENZO

*(Soprano e Tenore)***SCENA III.** Valle come nella Parte prima, Scena I. — È notte.Esce dalla sua casa Lucia con Renzo, Tonio e Gervasio diretti a quella di Don
Abbondio.

MODERATO

The musical score consists of four systems of piano accompaniment. The first system is marked **MODERATO** and *p*. The second system is marked *pp*. The music is in G major and 2/4 time. The first system shows a piano introduction with a melody in the right hand and a bass line in the left hand. The second system continues the piano accompaniment with a more active bass line. The third system features a piano introduction with a melody in the right hand and a bass line in the left hand. The fourth system continues the piano accompaniment with a more active bass line.

RENZO (a Tonio, come continuando un discorso.)

Dunque, a - mico, in - ten - de - sti il mio di -

- se - gno? Tu col pie - va - no par - li, e l'intrat - tie - ni; al con - ve -

nu - to se - gno io con Lu - cia mi pre - sen - to, e di - co:

marcato

TONIO

R

que - sta è mia spo - sa. E voi... Son te - sti - monio. Co - si concluso.

(Tonio e Gervasio entrano
in casa di Don Abbondio)

(Lucia e Renzo riman-
gono soli)

T

resta il ma - tri - mo - nio!

RENZO

SCENA IV

LUCIA

Lu - ci - a! Mio Ren - zo!

RENZO

LUCIA MOD.^{to} MOSSO

Ge - li - da è la tua ma - no... che te - mi? Nulla.

pp *pp* *MOD.^{to} MOSSO*

Lo spirto m'a - gi - ta, la spe - me ed il ti -

REN. - mor.

Ti cal - ma; oh! di noi mi - se - ri a - vrà pie -

ANDANTE dolce

Ah!... Oh mio dilet - to ab - brac - ciami, ti

- tà il Si - gnor. Ah!... Oh mia dilet - ta ab - brac - ciami, ti

ANDANTE

poco affrett. *a tempo*

L
 strin_gi, ti stringi a questo co - re, ah for - se al no - stro a -

R
 strin_gi. ti stringi a questo co - re, ah for - se al no - stro ca -

ff

L
 - mo - re be - nigno il ciel, il ciel, il ciel - al..... nostro amor sa -

R
 - mo - re be - nigno il ciel, il ciel, il ciel al..... nostro amor sa -

L
 - ra.

R
 - ra. No, più non veg - ga

pp

con espress.

L

R

Ab sor - ri - der - ti sol -

scor - re - re da' tuoi begl'oc - chi il pian - to...

L

R

- tanto vor - rei, ma il cor nol sa, vorrei sor - ri - der - ti, sor - ri - der - ti sol -

Ah no, no,..... ch'io più non vegga

L

R

- tan - to, vorrei sor - ri - der - ti, ma il cor non lo sa, il cor nol sa.

scorrere da' tuoi begl'oc - chi,..... da' tuoi begl'occhi il pianto, ch'io più nol

string.

string.

con espansione

L
 Ah! Oh mio dilet - to ab -
 R
 veg - ga. Ah! Oh mia dilet - ta ab -

L
 - brac - - ciami, ti strin - gia que - sto
 R
 - brac - - ciami, ti strin - gia que - - sto

Opp. e.

L
 cor, ah si be - ni - gno al nostro a - mo - re ah for - se il ciel, il ciel sa -
 R
 cor, si be - ni - gno al nostro a - mo - re for - se il ciel, il ciel sa -

f *ppp* *meno rall.*

L
-rà, si be - ni - gno al nostro amo - re for - se il cie - lo, il cielo a noi sa -

R
-rà, si benigno il ciel al nostro a - mo - re for - se il cie - lo, il cielo a noi sa -

L
-rà, si be - ni - gno al nostro a - mo - re for - se il ciel, il ciel sarà,

R
-rà, benigno il cie - lo, il ciel sa - rà, si forse il ciel, il ciel sarà,

(ben uniti)

L
ah!..... si, be - ni - gno al nostro amor, be - nigno il ciel, il ciel sa -

R
ah!..... si, for - se il ciel al nostro amor, be - nigno il ciel, il ciel sa -

L
- ra
R
- ra

pp

RENZO (s'ode dalla casa di D. Abbondio un legger batter di mani)

(entrano nella casa di D. Abbondio)

8 - - - - -
Ec-co il se-gna-le... en-tria-mo.

ppp *pp REC.ºº*

SCENA V. Dal fondo compariscono alcuni Bravi con Griso travestiti da pellegrini, che s'avviano alla casa di Lucia)

Ten.
C O R O
GRISO solo Pronti al ci-
Al-ta è la not-te...

MOD.º MOSSO *pp*

- men - - to. **Tutti Bassi**

Qui sta la pre - - da... ec - co il mo -

GRISO

Co - rag - - gio ami - - ci...

- men - to. Or vi - a si va - da.

Ten. pp sotto voce

Ar - dir e - stremo... pre - sta la spa - da, il si - gnor no - stro ci

pp sotto voce

Ar - dir e - stremo... pre - sta la spa - da, il si - gnor no - stro ci

GRISO

Corag - - - gio, ar-di - - -

pre - mie - rà, il si - gnor no - stro ci pre - mie -

pre - mie - rà il si - gnor no - stro ci pre - mie -

(entrano da Lucia)

- re

- rà

- rà

RECITATIVO E ROMANZA (NUOVA)

FRA CRISTOFORO

(Basso)

SCENA VI.

Allegro

AGITATO

mf

ff

f

f

CRISTOFORO (al vecchio servo di D. Rodrigo)

Tuttoor m'è

(il servo parla)

C

no_to... Id_dio mer_cè ti ren_da. *I.TEMPO*

C

Qual trama orrenda e vill!

REC.^{no} *ALL.^o*

REC.^{no} *ALL.^o*

C

Oh almen pò - tes - si pre - ve - nir gl'in - fe - li - cil - ma sot -

REC.^{no} *MENO*

MENO

C

- trar - li agli arti - gli dell' em - - - - pio, la tua

sF

C

man sa prà gran Di-o! Ta-le on-ta, oh! non con-

AND.^{te}

C

-sen-ti piom-bi sul ca-po ai po-ve-ri in-no-cen-

AND.^{te} MOSSO

C

-ti.

ANDANTE P. dolciss.

C

Al tuo tro-no, o som-mo Id-di-o, la mia

Vio.lli

1^{ra} ANDANTE

C

pre - ce u - mi - le a - scen - da, so - vra un cor si du - ro e

C

ri - o deh la gra - zia tua di - scen - da, deh la

C

gra - zia tua di - scen - da. Tu mas - si - sti intal di -

poco più

C

- fe - sa di si pu - - ro e san - - to a -

C

- mor, tu lo sal - va dall' of -

espress.

C

- fe - sa di vie - len - to se - dut -

f

C

- tor, tu lo sal - va dall' of -

moendo il tempo

C

- fe - sa di vio - len - to se - dut - tor..... di vio -

string. e cres.

FF

C

- len - to se - dut - tor,

la *ff* *dim.*

C

lo sal - - - va,

ff

C

Cadenza

lo sal - va dall' of - fe - sa di vio - len - to se - dut -

C

- tor.

rit. *rall.* *ff*

FINALE SECONDO

CRISTOFORO

MOD.^{to}

(muove verso la casa di Lucia)

Or che più re-sto?... an-diam...

RECIT.^{mo}

1^{ra} MOD.^{to}

(Mentre sta per entrare, retrocede ad un tratto atterrito)

Qual di bassi rumor qui sento?

SCENA VII.

GRISO (esce dalla casa di Lucia)

Per l'infer-no! Come sfuggi co-

LUCIA

(di dentro)

D. ROD.

Ah!

CRI.

Che di?

Qual gri-do!

In ma-no a-

-le-i?

Fu va-no il col-po.

ALL. VIVO

c

-gl'em-pi for-se ca-du-ta or è?
Campana.

F ALL. VIVO

cres.

ff

RENZO (dalla casa di D. Abbendio)

Non ha vo - lu - to che schernir - mi la sor -

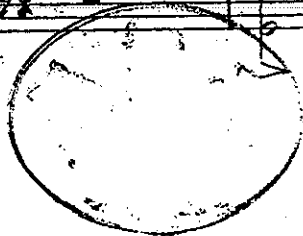

R. *-te!*
CRI. Chi è là?
 Ciell qual vo_cel.. Renzo!

ROD. (in fondo alla scena) **CRI.** (piano a Griso)
 Gri_sol Non mi rav - vi_si? Gri_sol. Son

R. **CRI.** (a Renzo e Lucia)
 tut_ti qui rac - col_ti?
 Pre - sto me_co ve - ni_te. Li - niquo intor - no

REN.
 ve_glia. Com - pren - do.

LUCIA

(Rumore interno e chiarore di faci)

RENZO

Qual..... ru - mo -

ROD. (a Griso)

Qual..... ru - mo -

CRI.

Sia ra - pi - ta.

Qual..... ru - mo -

SCENA VIII. (Al chiarore delle faci riconoscono D. Rodrigo)

L - re!

R - re!

ROD. (a Griso)

GRISO - re! (a D. Rod.)

Or va, t'a.

Tut-to è fi - ni-to... I conta - di - ni...

AGNESE coi Sop. *ff*

- re!

Ten. *ff* Cos'è acca-

Cos'è acca-

B. *ff*

Cos'è acca-

MENO

L *pp* Ciell Don Ro - dri - go!

R *pp* Ciell (Griso si ritira coi Bravi) Don Ro - dri - go!

R

pp scondi. Ciell Don Ro - dri - go!

- du - to? Il ca - so è

- du - to? Il ca - so è

- du - to? Il ca - so è

FF MENO *pp*

REN. Oh mio fu - ror! (Pone mano al coltello)

CRI. (trattenendo Renzo) stra - no. Ti fre - na, in - sa - no;

stra - no.

stra - no.

stra - no.

C

un mot - to so - lo per - der ti

MENO

C

può.

MENO

LUCIA *ANDANTE* *soffocato pp*

12

RENZO *soffocato pp*

12

ROD. *pp soffocato*

12

CRI. *soffocato pp*

12

ANDANTE POCO MOSSO

L *ff* *pp* *ff* *pp*
 co-re, Si-gnor, Si-gnor, se tu il bra-mi, Si-gnor, fa me-co sia

AGNESE

ff *ff*
 Ah no! ah no!

R *ff* *pp* *ff* *pp*
 freme, ah si! ben tut-ti gli af-fanni quest'a - ni-ma o - ra

R *ff* *pp* *ff* *pp*
 ah si, ti ce-la del - l'alma ah si! fu-ne-sto de-

C *ff* *pp* *ff* *pp*
 - glia-to, sta in tel non ve-di il pe - ri-glio? sta in te... chi sfi-di non

ff *ff*
 Ah no! ah no!

ff *ff*
 Ah no! ah no!

ff *ff*
 Ah no! ah no!

ff *ff*

L
spento. Il fallo perdo - na, fu eccesso da mo - re, sol io son la

A
pp
Più strana faccenda, più torbi - do arcano

R
sente l' *pp* Fiadunque per sempre sva - ni - ta ogni speme,

R
- liro, al caso i - nat - te - so mal grado tarrendi,

C
sa - i? *pp* deh pensa all'oggetto che il cor ti ha bea - to,

pp
Più strana faccenda, più torbi - do arcano

pp
Più strana faccenda, più torbi - do arcano

pp
Più strana faccenda, più torbi - do arcano

re - a, puni sei sol me, ah la rea sol son i-o si, ah!..... fi

f e staccato

giammai non si vi-de, no, giam-mai non si diè, ah!

f e staccato *ff e cres. molto*

d'a-mo-re là gio-ia mor - ta fi - a per me, per

se-guir la tua fo-ga no con - ces - so or non tè, non

f e staccato *ff e cres. molto*

co-lei che a te so-lo ba sa - cra - ta sua fe, la

giammai non si vi-de, no, giam-mai non si diè, ah!

f e staccato *ff e cres. molto*

giammai non si vi-de, no, giam-mai non si diè, ah!

f e staccato *ff e cres. molto*

giammai non si vi-de, no, giam-mai non si diè, ah!

MODERATO con passione

L
fal - lo per - do - na, fu ec - ces - so d'a -

A
no, più stra - na faccen - da, più tor - bi -

R
me?.. Lo

R
t'è. *p* Raf - fre - - na - ti, o

C
fe. Deh pen - sa, deh

no, più stra - na faccen - da, più tor - bi -

no, più stra - na faccen - da, più tor - bi -

Stra - na faccen - da, più tor - bi - - do ar.

MODERATO

L 

- mo - re, sol io son la re - a, pu - -

A 

- do arca - no giammai non si vi - de,

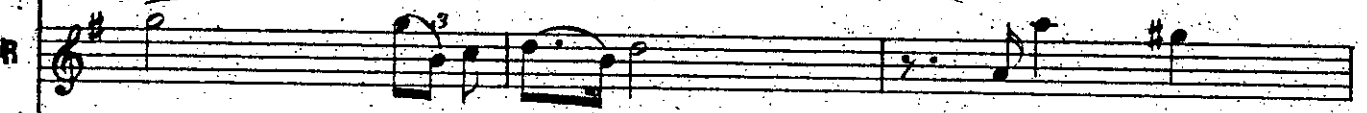
R 

sde - - gno re-pres - so si sve - -

R 

sma - - nia..... che il petto m'ac - cen - di, ti

C 

pen - sa a co - lei che a te so - lo sa - -

- do arca - no giammai non si vi - de,

- do arca - no giammai non si vi - de,

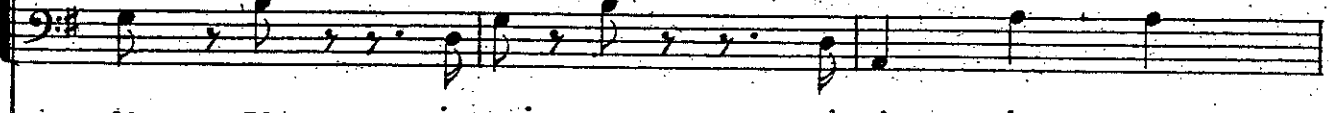

- ca - no giammai non si vi - de, no,

L
 - ni - sci sol me,
 A
 giammai non si diè, giammai non si diè,
 R
 - glia fu ren - - - te,
 R
 fre - - - na: se il col - poi miei
 C
 - cra - ta ha sua fé; eru - do ver'
 giammai non si diè, giammai non si diè,
 giammai non si diè, giammai non si diè,
 giammai non si diè, più tor - bi - do ar -
 FF

L *f* 

pu - ni - sci,

sol io son - la

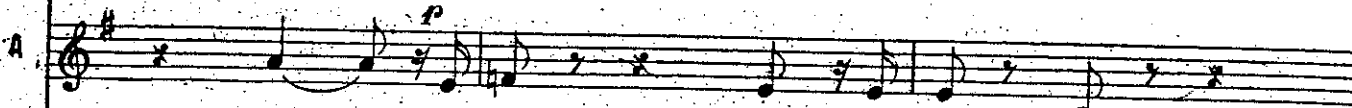
A *f* 

no,..... più tor - bi - do ar - ca - no

R *f* 

fia dun - que per sem - pre

R *ff* 

fi - di,

de -

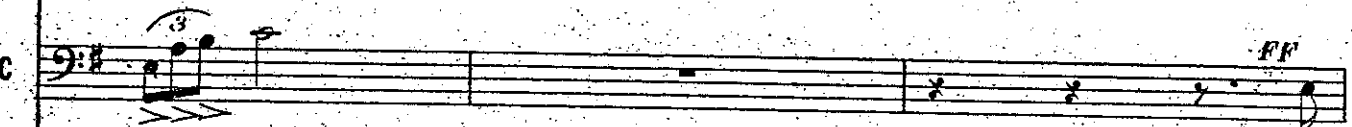
C *ff* 

es - sa

co -

f 

no,..... più tor - bi - do ar - ca - no,

f 

no,..... più tor - bi - do ar - ca - ne

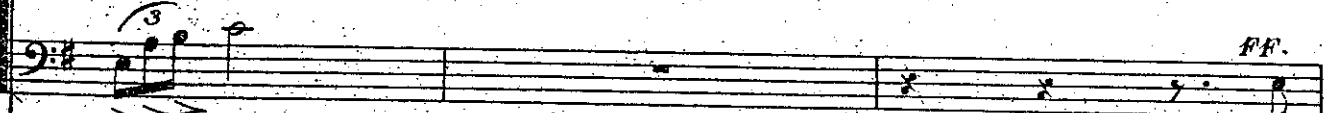
ff 

- ca - no,

più

p 

L *re* - a, *FF* *puni* - sci,

A *no* *f* *giammai* *p* *non* *si*

R *sva* - ni - ta o - *gni*

R *lu* - si, *fal* - li - ro,

C *tan* - to *sa* - ra - i?

no, *f* *giammai* *p* *non* *si*

no, *f* *giammai* *p* *non* *si*

stra - na *fac* - cen - da,

allarg.

ah!..... puni - sci, ah!..... il

string. e cres.

diè, no, giam - mai non si diè, no,

spe me d'amo - re fia morta ogni gio - ia per me, ah! lo

d'a - ver - la no, non te - mo,

string. e cres.

Non vedi? el - la ge - me, el - la geme, paven - ta per

diè, no, giam - mai non si diè, no,

diè, no, giam - mai non si diè, no,

string. e cres.

no, giam - mai non si diè, piu

string. e cres.

allarg. maestoso.

L *p*

fal - lo per - do - na, fu ec - ces - so d'a -

A

ah no più strana fac - cenda ma_i no non si die, no,

R *p*

sde - gna re - pres - so si sve - glia fu -

R

se il col - po fal -

C

te, non

pp

ah no più strana fac - cenda ma_i no non si die, no,

pp

ah no più strana fac - cenda ma_i no non si die, no,

pp

tor - bi - do ar - ca - no, più stra - na fac -

pp

PIU MOSSO

L 
 - mo - re, sol io son la re - a pu -

A 
 no, non si die, no, no, non si vi - de

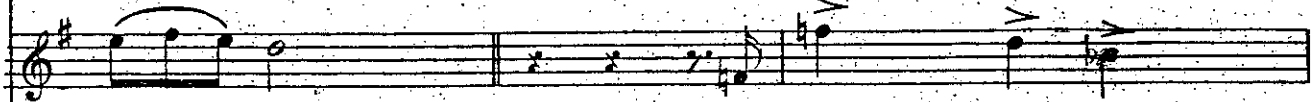
R 
 - ren - te, piu for - te, o Ro -

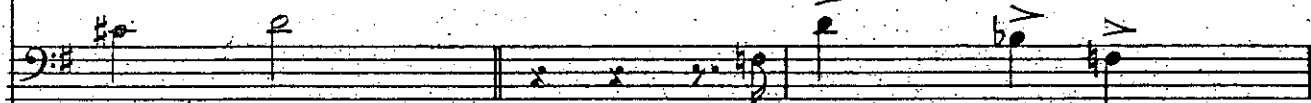
R 
 - li - ro, d'a - ver - la non

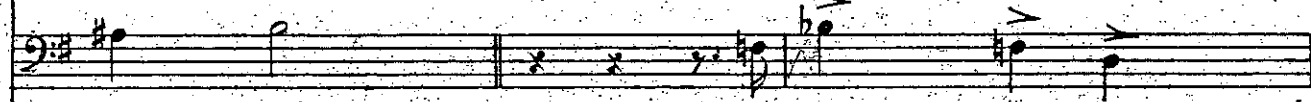
C 
 ve - di? non ve - di? el - la

 no, non si die, no, no, non si vi - de.

 no, non si die, no, no, non si vi - de,

 - cen - da giam - mai non si vi - de,

PIU MOSSO

I.^o TEMPO
dolce espress.
pp

L

ni - sci sol mel..... No, reg - ge - re al duo - lo che in

A

no, non si diè più stra - - -

R

dri - go, ah più for - - te di -

R

te - mo, no, d'a - - ver - -

C

ge - me, paven - ta per te, co tan - - to si

no, non si diè, più stra - - -

no, non si diè,..... più stra - na faccen - da, più

no, non si diè, più stra - na faccen - da,

pp I.^o TEMPO

L
co - re mi sen - to lo stan_co mio spir - to ca - pa - ce non

A
- na..... fac_cen - da no giam -

R
- ven - to di te, si più for - te, o Ro - dri - go, di - ven - to di

R
- la..... no, no, la for - za è con

C
cru - do ver' es - sa, ver' es - sa sa - ra - i?

- na..... fac_cen - da no giam -

for - bi - do ar - ca - no no giam -

più tor - bi - do giam - mai giam -

cres. molto

ppp

è, ca - pa - ce non è, puni_sci la

pp

- mai non si die,

pp

te, di te, più forte di te, più

pp

me, con me, se il colpo falli, ah no, non

pp

ve - - - di? quell'ira asso_pi - sci, non sai chi

pp

- mai non si die,

pp

- mai non si die,

pp

- mai non si die,

pp

corte

L
re - a, pu - ni - sci...

A
no giam - mai,

R
for - te, piú di te,

R
te - mo, non te - mo,

C
sfi - di? Non vedi? ella ge-me, paven-ta per te, paven-ta per te,

no giam - mai

no giam - mai

no giam - mai

MOSSO

cres.

maestoso

cres.

L

no, reggere al duol che inco - re mi sen - to lo stan - co mio

A

più tor - bi - do ar -

R

più for - te di -

R

non te - mo, la

C

ve - di el - la ge - me, pa -

più tor - bi - do ar -

più tor - bi - do ar -

no, no, più tor - bi - do ar -

MOSSO

maestoso allarg. *risolute e affrett.*

I
 spir - to, no, ca - pa - ce, ca - pa - ce, ca - pa - ce

A
 - ca - no giam - - mai no..... giammai no non

R
 - ven - to di te..... o Ro - dri - go, di - ven - to

R
 for - za è con me, non te - mo, la forza è

C
 - ven - ta per te, pa - ven - ta, pa - ven - ta

- ca - no giam - - mai no..... giammai no non

- ca - no giam - - mai no..... giammai no non

- ca - no giam - - mai no..... giammai no non

risoluto e affrettate

PIU' PRESTO

ALL.^o MOD.^{to}

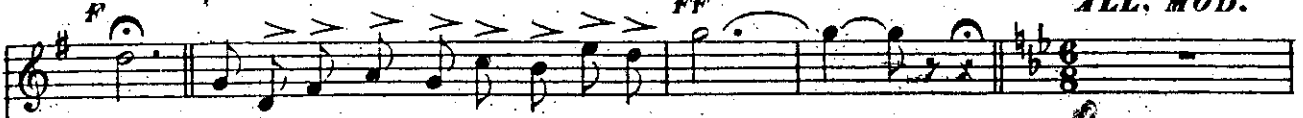
L *f* *ff* 

non è, no, lo spir-to ca-pa-ce non è.....

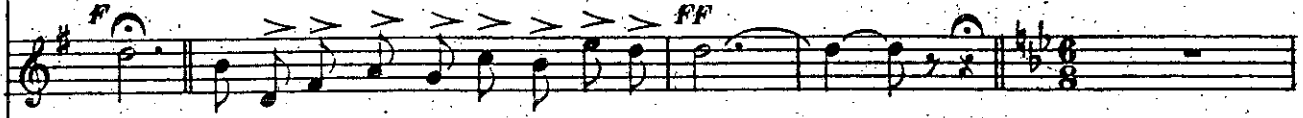
A *f* *ff* 

si diè, no giammai, no giammai non si diè.....

R *f* *ff* 

di te, si più for-te di-ven-to di te.....

R *f* *ff* 

con me, no, non te-mo, la forza è con me.....

(Si rag-

C *f* *ff* 

per te, el-la ge-me, pa-ven-ta per te.....

f *ff* 

si diè, no giammai, no giammai non si diè.....

f *ff* 

si diè, no giammai, no giammai non si diè.....

f *ff* 

si diè, no giammai, no giammai non si diè.....

PIU' PRESTO

ALL.^o MOD.^{to}

f *ff* 

R

-giun - ga - no i bravi...) Fra po - co di Ro - dri - go ve -

PIU MOSSO (parte furibondo)

R

-dre - te il ri - gor.....

AGNESE coi Sop.

pp

O

Ten.

pp

R

E - gli par - te... mail guar - do ha di fuoco,

C

B.

pp

E - gli par - te... mail guar - do ha di fuoco,

pp

e l'ac - cen - to gli tron - ca il fu - ror.

e l'ac - cen - to gli tron - ca il fu - ror.

e l'ac - cen - to gli tron - ca il fu - ror.

CRI.

Oh..... miei

fi - - - gli, par - tir voi do -

POCO MENO

fp

C

- ve - te e..... sot - trar - vi del per - fi - do all' i - ra;

pp

C

pron - to al la - go un navil tro - ve - rete, la..... sal -

C

LUCIA CRI.

- vez - za v'at - ten - de lag - giù. Il vil - lag - gio la - sciar? Non

C

so - spi - ra, v'ha chi ve - glia sui buo - ni las -

CRI.

- su. Ce - der deggio al su - perbo op-pres-so-re? Spes - so il

ce - der, mio figlio, è vir - tù! In - fe - li - ci, al - la

In - fe - li - ci, al - la

In - fe - li - ci, al - la

rall.

gio - ia, al - l'a - mor qual suc - ces - se sven -

gio - ia, al - l'a - mor qual suc - ces - se sven -

gio - ia, al - l'a - mor qual suc - ces - se sven -

RENZO

(a Lucia)

- tu - ra cru - del! Ti ob - be - dia - mo. Se - gua -

- tu - ra cru - del!

- tu - ra cru - del!

QUASI AND.^{te}

- mo la vi - a che ci ad - di - ta il suo cen - no fe - del.

con molta passione

O mia ca - sa, la sciar - ti deg - gi - o, trar la vi - ta

LUCIA

rall.

B
AGN. coi lon-ta-no da tel..... Di - ca il duo - lo dell'a - ni - ma

Sopra
In - fe - li - cil In - fe -

Ten.
In - fe - li - cil In - fe -

C
In - fe - li - cil In - fe -

col canto

PRESTO

L
RENZO mi - a quan - ta par - te qui resti di me. Pa - -

tra - lon - ta - no la vi - ta da tel Pa - -

CRI.
V'af - fi - da - te nel ciel, nel ciel. Lu -

- li - cil Qual sven - tu - ra crudel! fi - -

- li - cil Qual sven - tu - ra crudel! fi - -

- li - cil Qual sven - tu - ra crudel! fi - -

PRESTO

ff

L
- dre, addi - o, addi - ol.....

R
- dre; addi - o, addi - ol.....

- ci - a, ad - di - o.....

- da - te nel ciel, fi - da - te nel ciel.....

- da - te nel ciel, fi - da - te nel ciel.....

- da - te nel ciel, fi - da - te nel ciel.....

PARTE TERZA

157

SCENA E ROMANZA

SIGNORA DI MONZA

(Mezzo-Soprano)

SCENA PRIMA. Giardino di un convento. In fondo, cancello che mette sulla via. Da un lato, il monastero. Dall'altro, l'abitazione privata della Signora di Monza.

AND.^{te} MOSSO

pp tranquillo

SIGNORA

RECIT. In questo lo-co so-li-tario e mesto, in questo asil di

rall. *pp*

pace, pa-ce non trovo io già. Tremendi affet-ti

pp

S
 entro al mio cor fan guerra. O de' miei ver -

S
 - d'an - ni gio - ja di tor - men - to - sa ri - cor -

S
 - danza; o - blio in - van da me, da me chie - de - te. Oh co - me

S
 bel - la m'arri - dea la vi - ta! come pensier d'a - mo - re va - gheg - gia - va il

PIÙ MOSSO *cres. ed appassionato*

S
 co - re; so - lo con - for - to, so - lo con - for - to

PIÙ MOSSO

S
molto rall. or mi ri - ma - ne il pian - to, or mi ri - ma - ne il pian - to, *pp*

MENO

S
 chè de' miei dì s'ot - te - ne - brò l'in - can - to

mancando

S

AND.^{te} MOSSO

In - vo - lon - ta - ria

pp

S

vit - ti - ma a quell' al - tar m'of -

S

- fri - ro; e il fa - to i - ne - so -

pp

S

- ra - bi - le, a cre - scer mi il mar -

m 48444 m

S ti - ro, d'a - mor la fiam - ma in.

S do - mi - ta m'ac - ce - se - rat - to in cor. E

poco string.

The second system continues the vocal line with 'do - mi - ta m'ac - ce - se - rat - to in cor. E'. The piano accompaniment includes a 'poco string.' marking and features triplet rhythms in both hands.

S già e già tre - men - do, tremendo un vin - co - lo mi

S le - ga, mi lega a un uom fa - ta - le, a un uom fa - ta - le.

Opp.
uom fa...

The fourth system contains the vocal line 'le - ga, mi lega a un uom fa - ta - le, a un uom fa - ta - le.'. A piano solo section is indicated by 'Opp.' and 'uom fa...'. The piano accompaniment features a mix of chords and rhythmic patterns.

Più affrettato cres. con fuoco

S

gio-go si du-ro, ah mi-se-ra! non v'ha quaggiù l'e-gua-le,

Più affrettato cres. con fuoco

S

quaggiù non v'ha l'e-gua-le. T'affret-ta, o mor-te, a.

rall. MENO

S

spe-gnere l'im-men-so, l'immense mio do-

rall. MENO

S

-lor, morte t'affret-ta, t'affretta a spe-gnere, t'affretta a spegnere il mio do-

S
 - lor, ah si t'af fret - ta a spe - - - gne - re, a

S
 spe - - - - gne - re l'im - men - - - so mio do -

S
 - lor, ah! si! t'af fret - ta a spe - gne - re l'im - men - so mio do -

S
 - lor.

fp

fp

SCENA E PEZZO CONCERTATO

LUCIA e SIGNORA di MONZA

(Soprano e Mezzo-Soprano)

(Odesi la campana del Convento, che invita alla preghiera)

SIGNORA

Campana

Oh! m'è fu - ne - sto il

S

suon del sa - cro bronzo che al - la de - vo - ta pre - chia - ma le an -

S

- cel - le del Si - gnor; nuo - vo de - lit - to

S

(cava un foglio)

me so - spin - ge...

S
 I - ni - qua bra - ma in que - sto fo - glio è scrit - ta... un

S
 reo do - ver m'im - po - ne d'ubbi - dir e ta - cer. Ah l'in - no -

S
 - cen - te che solo in me s'af - fi - da non sa che qui l'a - spet - ta il tra - di -

SCENA II

(Esce Lucia. La Signora rimette prontamente il foglio).

S
 - men - to!

FF ALL.^o *rall.* *pp* *p*

LUCIA

SIG.

LUCIA

MENO Si_gno_ra... Lu_cia - a... Com.

L -mossa voi siete, in me con-fi-da - te; che v'a - mo, che

SIG. *Più agitato*

L v'amo il sapete. (Quai det - ti!) Deh ta - ci. (Mi la - ce - ra il

Più agitato

stringendo sempre e agitato

S co - re; or - ren - do pen - sie - ro di - nan - zi mi

LUCIA

S
sta Ta - ci! *AND^{te} MOSSO* La pre - ce..... dei

f *ff* Organo del Monastero

L
giu - sti che sa - le al Si - gno - re ri - tor - ni alla pa -

AND^{te} RELIGIOSO non troppo lento

L
- ce..... chi pa - ce..... non ha.

CORO di SUORE nell'interno: Ver - gin santa, che inter - ce - di.....

Sop. Ver - gin che in - ter - ce - di.....

AND^{te} RELIGIOSO non troppo lento

SUORE *pp*
grazie ai nostri pecca - to - ri, tu le

CORO dei BRAVI dal fondo della Scena. *pp*

Bassi *pp* (Zitti, è questo il lo.co ove attende - re dobbiam.

SUORE

nostre colpe ve - di, tu ne im - plo - ra, ne im - plo - ra a Dio mer -

LUCIA

(osservando la Signora)

SIG.

(cupo)

In - fe - lice, ella de -

SUORE

(U - - na vo - ce sento in co - re

- cè, a Dio mer - cè.

- li - ra,

e con - for - to al - cun non

che mi gri - da in - fa - me e re - a;

p

L
trova. Oh per - chè del cie - lo in

S
di me stes - sa io son l'or -ror

SUORE
Sop.
Ver - - gin

BRAVI
Ten.
(dal cancello) *pp* (Zit - ti, zit - ti, è questo il

Bassi *pp*
(Zit - ti, zit - ti, è que - sto il lo - co

L
i - ra es - sa è tan - to, è tanto in que - sto

S
già mi sen - to ma - le - - dir!

san - - - ta,

lo - co o - ve at - ten - de - re dob -

o - ve at - ten - der dob - bia - mo, zit - -

L. *allarg.*
 di, per - chè, per - chè del

S.
 oh già mi sen - to maledir, oh di me stes - sa io son l'or -
allargando
 mer - - - - - cè, mer - - - - -

- bia - mo, qui la gio - va - ne fra poco senza tema a noi verrà, ver -
 - ti qui la gio - va - ne fra poco senza tema a noi verrà, ver -

p *crescendo* *allargando*

L. *rall* *affrettate*
 cie - lo, del cie - lo si in i - - - - - ra è tan - to, è tanto in que - sto

S.
 - ror, ah già, già, mi sen - to, mi sen - to, mi sento ma - le -
 - cè,

- ra, a noi verrà:
 - ra, a noi verrà:

8

in tempo

L *di?* In - - - fe - li - ce!

S - dir! già mi sento ma - le -

gra - zie in ciel, gra - - - zie in ciel

pp se a ghermirla pronti sia - mo,

pp se a ghermirla pronti sia - mo, più da noi non fuggi -

in tempo

L ah!

S - dir!

in - - ter - ce - - di! Tu le nostre colpe ve -

ah no, non fuggi - rà.

- rà, ah no, non fuggi - rà, no, no, da noi non fuggi - rà.

pp Organo

L In - fe - li - ce! ah!

S

- di tu ne im - plo - ra, ne im - plo - ra a Di - o mer - cè, a Dio mer -

L sì! ah! qual te -

S Ah pur fatal, ah sì fa - tal, fa - tal, tre - men - dai -

- cè. Tu con -

pp Se a gher - mir - la pron - ti

Se a ghermir - la pronti sia - mo, più da noi non fug - gi -

ff *pp*

L *ma* or ren da m'as sa

S de a mi so spin ge, ah me so spin ge al rio fal

spe me è so lo in

sia mo, più da noi non fug gi

ra, no, più da noi non fug gi ra, no, no, da noi non fug gi

L li! qual tema orren da e stra na

S lir, tremenda ide a mi so spin ge al rio fal lir, sì, mi sospin ge, mi sospin

te, a sol in te, in

ra, non fug gi ra,

ra, non fug gi ra,

L or m'as - sa - li!

S - ge al ri_o fal - lir, al rio fal - li - re, al rio fal -

te,

non fug - gi - rà,

non fug - gi - rà,

L or m'assa - li!

S - li - re,

a tempo

stringendo si nostra spe - me

no, no, non fug - gi - rà, no, no,

no, no, da noi non fuggi - rà, non fuggi - rà, no, no,

Organo

pp *ff* *MOD^{to}*

L
ah si!.....)

S
ah si!.....)

pp *ff*
è in te.

pp *ff* (I Bravi si ritirano)
ah no.)

pp *ff*
ah no.)

pp *ff* *MOD^{to}*

SIG.

Luci - a!.. vanne al conven - to qui pres - so.... adduci a

LUC. *MENO* *I: tempo*

S
me il pio guardian... Già scende scu - ra la not - te... e sol au -

p *MENO*

SIG.

L

- scir... Timor ti prende? Pe - ri - glioso alcun non v'è;

S

(agitata)

non paven - tar, va... va...

S

LUC. (allontanandosi)

vo - - la . Il Cielsia scu - - do a me.

(Partita Lucia, la Signora pereorre agitatissima la scena. Dopo alcuni istanti, odesi

cres. - - - sempre

gridare di dentro)

LUCIA (di dentro)

Lasciate mi; la - scia - te mi! oh Dio, morir mi

sen - - - to! Ah! È

SIG. (prorompendo)

ff

ALL^o RITENUTO ASSAI declamato

que - - - sto del - la mi - se - ra il di - - spe - ra - to ac -

ALL^o RITENUTO ASSAI

f

- cen - - to; com - pi - - - to è il tra - di - men - - to, spez - zar mi

S
sento, spezzar mi sento il cor. Ah!..... I - ra - to Ciel..... pu -

ff *ff*

S
- ni - sci - mi, e sal - va l'in - no - cen - te! l'a -

p *p*

S
- mor mi fe..... de - men - te, mi tras - se a tan - to er -

p *p*

S
- ror, l'amor..... mi fe de - men - te, mi tras - se a tanto er -

p *p*

S

-ror, l'a_mor . mi fè de _ men _ te, mi tras_se a tan - to er -

S

-ror, l'amor mi fè..... demen - te, mi trasse a tan - to er -

S

-ror sì mi trasse a tan_to er -ror.

PIÙ MOSSO

S

Oh Cie_lo, pu - - niscimi,

s
ah..... i - ra - - to ciel..... pu - ni - sci - mi, e

s
sal - - va l'in - no - cen - - te! l'a - mor mi fè..... de -

s
- men - te, mi tras - se a tan - to er - ror, l'a - mor mi fè de -

s
- men - - te, mi trasse a tan - to er - ror, l'a - mor..... mi fè de -

S
 - men - - te, mi trasse a tan - to er - ror, l'a - mor mi fe

S
 de - men - - te, mi trasse a tan - to er - ror,

S
 sì, mi trasse a tan - to er - ror, a tan - - to er -

S
 - ror, a tan - - to er - ror, ah sì a tan - - to er -

(parte forsennata)

S

- ror.

ff

diminuendo

decre - - - scen - - - do

pp *pp*

SCENA ED ARIA

LUCIA

E FINALE TERZO

SCENA III. Sala gotica nel Castello dell'Innominato, con porta in fondo che dà al cortile. Porta laterale.

ALLEGRO VIVO

Second system of piano introduction, continuing the musical texture from the first system with similar melodic and harmonic patterns.

LUCIA

(Lucia di dentro)

Deh per pie-

First system of vocal and piano accompaniment. The vocal line (Lucia) begins with the lyrics "Deh per pie-". The piano accompaniment is marked *ff* and features a driving, rhythmic accompaniment with slurs and accents.

(Lucia entra trascinata da Nibbio, affannosa ed atterrita)

-tà, deh per pie-tà mi la_scia!

O_ve mi

Second system of vocal and piano accompaniment. The vocal line continues with the lyrics "-tà, deh per pie-tà mi la_scia!". The piano accompaniment continues with the same driving accompaniment. The system concludes with the vocal line on "O_ve mi".

trag - - gi? Ahimè! muo_io d'af -

(Nibbio si ritira)
- fan_no! O_ve son_i_o? Forse in poter del -

ALL.^o *MENO*
- l'empio che mi per-se_gue... Oh madre dell'E_ter - - no! in quest'estrema of -

AGITATO *rall.*
- fe - sa se m'abban-do - ni, se m'abban-do - ni, quale,

AND.^{te} QUASI AGITATO

qua - le a - vrò di - fe - sa? O san - ta

Ver - gi - ne, del ciel Re - gi - na, pie - tà ti

pren - da di me me - schi - na; ti de - gna in -

- fon - dermi vi - gor, con - si - glio, in que - sto e -

(cade in ginocchio e prega)

stre - mo, fie - ro pe - ri - glio... Quant'è d'un

a - ni - ma de - li - zia e vi - ta io t'of - fro in

do - no... ma dam - mi a - i - ta!

rall.

col canto

p

ah dam - mi a - i - ta! io t'of - fro, io

con slancio

The fourth system concludes the page. The vocal line and piano accompaniment are shown. The piano part has a *con slancio* marking. The vocal line has a fermata over the final note.

PIÙ LENTO

(cava una medaglia)

L

t'of - fro d'un'a - nima de - li - zia e vi - ta. Su que - sta im -

pp

L

- ma - gi - ne, io lo pro - met - to, da va - no af -

L

- fet - to fia pu - ro il cor,..... nè Ren - zo al

L

ta - la - mo m'avrà, lo giu - ro, ah non m'a - vrà no, no, lo

string.

rall.

cres. assai

L

giu - ro, se per te pu - ro..... ser - bo l'o -

L

- no - re, se per te ser - bo pu - ro l'onor. Ver - gin!

L

Ver - gin! pietà..... di me, Ver - gin!

L

Ver - gin! pietà! no, Renzo al talamo, no, non m'avrà ah..... no, no, non m'a -

(rimane genuflessa piangendo)

L

-vra.

pp

ppp

AGNESE

SCENA IV.

(Agnese entra precipitandosi nelle braccia di Lucia)

ALLEGRO

Luci

pp

pp

LUCIA

Mia madre!

Ah

A

- - - al

p

tr

cre-de-re non pos-so a-gli

oc-chi mie-i,

L

pp

ah ma - dre! Sei sal -

- va! Un an - ge - lo a noi..... man - dò il Si - gnor.

LUCIA

AGN.

Co - me? Quell' uom..... ter - ri - bi -

- le,..... nel cui..... ca - stel..... tu se - i, de'

A

fal - li : suoi pen - ti - to,..... tor - no a vir - tu - de..... an -

A

- cor... E - gli qui vie - ne...

LUCIA *con espansione*

Oh Ver - gi - nel grazie ti ren - de, ti ren - de il

MENO

fp > col canto

L

Sop. cor.

BRAVI E CONTADINI

Ten. (di dentro)

Vi - val Vi - val

Vi - val Vi - val Vi - val

Vi - val Vi - val

ALL.°

Banda interna

L

Che ascol - - to?

Vi - - val Vi - - val

Vi - - val Vi - - val

Vi - - val Vi - - val

(di dentro)

Ec - cheg - gi - no di gio - -

Ec - cheg - gi - no di gio - -

Ec - cheg - gi - no di gio - -

LUCIA

Che ascol - - to? è pa -

- ia e mon - - ti e val - - li, ec - cheg - gi -

- ia e mon - - ti e val - - li, ec - cheg - gi -

- ia e mon - - ti e val - - li, ec - cheg - gi -

- - ce, è giu - - bilo! Che questo can - to esprime?

- no di gio - ia..... ev - vi - - - val

- no di gio - ia..... ev - vi - - - val

- no di gio - ia..... ev - vi - - - val

(Sortono i Bravi)

Qual me-ra-vi-glia!.....

Qual me-ra-vi-glia!.....

Qual..... me-ra-vi-glia!

Qual..... me-ra-vi-glia!

Qual..... me-ra-vi-glia!

SCENA VI. Si spalanca la porta ed in fondo entrano confusamente, preceduti da suonatori, i Contadini, quindi più tardi l'Innominato, il Cardinale e fra Cristoforo.

LUCIA

O mia..... spe-ran -

L
Ten. - zal
O mia spe - ran -

C O R D O
B. BRAVI L'In - no - mi - na - to giun - se al ca - stel - lo! tut - to è mu -

L'In - no - mi - na - to giun - se al ca - stel - lo!

L
- ta - to, non par più quel - lo, no,

Tut - to è mu - ta - to, non par più quel - lo, no,

L
O mia spe - ran - za!
non par più quel - lo, no, no, s'è con - fes -

non par più quel - lo, no, no, s'è con - fes -

Che ascol -
 - sa - to, s'è con - fes - sa - to.

- tol'
 Per noi fa - ta - le, per noi fa - ta - le que - sto mi -
 Per noi fa - ta - le, per noi fa - ta - le que - sto mi -

MENO NON TROPPO LENTO

LUCIA (riconoscendo Fra Cristoforo)

- ra - co - lo cer - to sa - rà. O Pa - dre!
 - ra - co - lo cer - to sa - rà.

CRI.

Tu sei sal - va! A - sciuga il pian - to e non prostrarti a

(accenna il Cardinale)

me... pro - strati al San - to che del Si - gnor tutte le gra - zie ha se - co.

L'INNOMINATO (ai Bravi)

Co - me al de - lit - to, or sia - te nel pen - ti - men - to a

me com - pagni, e me - co all' uom di Di - o

ALLEGRO

1

qui vi pro-stra - te.

Sop.

Ev-vi-va il San-to Car-di - nall!.....

Ten.

Ev-vi-va il San-to Car-di - nall!.....

B.

Ev-vi-va il San-to Car-di - nall!.....

ALLEGRO

FF

f

CARDINALE

Di - scen - da sul vo-stro ca - po la be - ne - di -

pp

sp

- zio - ne di Dio on - ni - pos - - - te!

morendo

T.n.

ALL.° NON TANTO

sotto voce

pp

COMO

B. BRAVI E CONTADINI

Ognun qui rav...

ALL.° NON TANTO

Ognun qui rav...

-vi - sa la ma - no di Di - o, chè l'uom di tant' o - pre ca -

-vi - sa la ma - no di Di - o, chè l'uom di tant' o - pre ca -

-pa - ce non è,..... o-gnun qui rav - vi - sa la ma - no di

-pa - ce non è,..... o-gnun qui rav - vi - sa la ma - no di

Di - o, chè l'uom di tant' o - pre ca - pa - ce non è, no, chè

Di - o, chè l'uom di tant' o - pre ca - pa - ce non è, no, chè

luom di tant' o - pre ca - pa - ce no, non è, non

luom di tant' o - pre ca - pa - ce no, non è, non

ff *Per*

cres. *ff*

- chè a tau - ti af - fan - ni ser - bar - mi, gran

- è. O - gnun rav - vi - sa, o - gnun rav - vi - sa qui la

è. O - gnun rav - vi - sa

p *pp*

Di - o, perchè non chia - mar - mi in

man di Di - o, no, di tant' o - pre l'uom ca -

qui la. man, ah si. la

L

cie - lo con te? Tu, è ver, mi pro -
 - pa - ce no, non è, o - gnun rav - vi - sa, o - gnun rav -
 man di Dio, chè di tant'

L

- teg - gi dal col - po più ri -
 - vi - sa qui la man, la man di Dio, chè
 o - pre, di tant' o -

L

- o, ma Ren - zo per sem - pre se -
 di tant' o - pre l'uom ca - pa - ce, l'uom ca -
 - pre l'uom ca - pa - ce

L
 INNOM. - pa - - - ri da me!
 CRI. Pur me - - co tu fo - - -
 CAR. Tu l'u - - -
 Tu l'u - - mil tuo ser - - -
 - pa - ce no, non è. O - - - gnun
 no, non è. O - gnun qui rav - vi - sa la

I
 - sti pie - to - so, gran Di - o,
 CB - mil tuo ser - vo chiama - sti, gran
 CA - vo chia - ma - sti, gran Di - o,
 qui rav - vi - sa la man di
 ma - no di Dio, ch  l'uom di tant' o - pre ca - pa - ce non

LUCIA

AGNESE

Per - chè in ciel, in cie - lo con te, in

L'INNOM.

O - gnun qui rav - vi - sa

CRI.

prodi - - gio no, non vè,

Di - o, a un' o - - pra

de - gna di - te, si

CAR.

a un' o - - pra..... si gran - - de, si

Sop.

O - gnun qui rav - vi - sa

Ten.

Dio, chè - di tant' o - pre l'uom ah no, non è, l'uo -

B.

è, chè di tant' o - pre l'uom ah no, non è, l'uo -

L
 cie - lo non chia - mar - mi con te? in

A
 la man di Di - o, di

I
 prodi - gio no, non v'è, no

CR
 de - - - gna, de - gna di te. No, dir le tue

CA
 de - - - gna, sì de - gna di te. No, dir le tue

la man di Di - o, di

- mo ca - pa - ce no, no, no, non è, no,

- mo ca - pa - ce no, no, no, non è, o - gnum qui rav -

L
 ciel, in ciel con te, in ciel, in ciel con
 A
 Di - o la man ah si di
 I
 di gra - zie non vè, pro - di - gio no, non
 CR
 lo - di non sa il det - to mio, no, no, chè lab - bro mor - ta - le ca - pa - ce non
 CA
 lo - di non sa il det - to mio, no, no, chè lab - bro mor - ta - le ca - pa - ce non
 Di - o la man, ah si di
 ca - pa - ce non è, no, ca - pa - ce non
 - vi - sa la ma - no di Dio, chè di tant' o - pre ca - pa - ce, ca - pa - ce non

S
te, chia - mar - mi con te, chia marmi in

A
Dio, di Dio la man, la ma-no di

T
v'è, più gran - de no, non v'è, più grande non

CA
è, no, no, chè lab - bro mor - ta - le ca - pa - ce non è, ca - pa - ce non

CA
è, no, no, chè lab - bro mor - ta - le ca - pa - ce non è, ca - pa - ce non

S
Dio, di Dio la man, la ma-no di

A
è, no, di tant' o - pre ca - pa - ce non è, no, non è, ca - pa - ce non

T
è, no, di tant' o - pre ca - pa - ce non è, no, non è, ca - pa - ce non

p *f*

pp molto sotto voce

L
ciel, in cie-lo con te? Per-chè a tan-ti af -

A
Dio, la ma-no di Dio. O - gnun qui rav -

I
v'è, più grande non v'è. Quant'io fui per -

CR
è, ca - pa - ce non è. No, dir le tue

CA
è, ca - pa - ce non è. No, dir le tue

Dio, la ma-no di Dio. O - gnun qui rav -

è, ca - pa - ce non è. O - gnun qui rav -

è, ca - pa - ce non è, no, o - gnun qui rav - vi - sa la ma - no di

L
 - fan - - ni ser - bar - - mi, gran Di - - o, per-

A
 - vi - - sa la ma - - no di Di - - o, chè

I
 - ver - - so sa - rò giu - sto e pi - - o, ac-

CR
 lo - - di non sa il det - to mi - - o, chè

CA
 lo - - di non sa il det - to mi - - o, chè

- vi - - sa la ma - - no di Di - - o, chè

- vi - - sa la ma - - no di Di - - o, chè

Di - o, chè l'uom di tant' o - pre ca - pa - ce non è, no, no, no, di tant'

Di - o, chè l'uom di tant' o - pre ca - pa - ce non è, no, no, no, di tant'

cres. poco a poco

L
-chè te - co in - cie - lo, per - ché

A
l'uom di tant' o - pre ca - pa -

I
- ce - so a - vrò il co - re di fè,

CR
lab - bro mor - ta - le ca - pa -

CA
lab - bro mor - ta - le ca - pa -

I
l'uom di tant' o - pre ca - pa -

I
l'uom di tant' o - pre ca - pa -

o - pre ca - pa - ce non è, no, ca - pa - ce non è, no, ca -

L non chia - mar - mi? Tu è ver, mi pro - teg -
 A - ce non è, no, o - gnun qui rav - vi -
 I d'a - mo - re. Quant'io fui per - ver -
 CR - ce non è, no, no, lab - bro mor - ta - le ca - pa - ce non
 CA - ce non è no, no, lab - bro mor - ta - le ca - pa - ce non
 - ce non è, no, o - gnun qui rav - vi -
 - ce non è, no, o - gnun qui rav - vi -
 - pa - ce non è, no, o - gnun qui rav - vi - sa la ma - no di Di - o, chè

L
- gi dal col - - po più ri - o, ma Ren - zo per sem - pre, ma

A
- sa la ma - - no di Di - o, chè l'uom di tant' o - pre ca -

I
- so sa - rò giu - sto è pi - o, ac - ce - so il co - re a -

CR
è, no, ca - pa - ce non è, no, ca - pa - ce non è, no, chè lab - bro mor -

CA
è, no, ca - pa - ce non è, no, ca - pa - ce non è, no, chè lab - bro mor -

- sa la ma - - no di Di - o, chè l'uom di tant' o - pre ca -

- sa la ma - - no di Di - o, chè l'uom di tant' o - pre ca -

l'uom di tant' o - pre ca - pa - ce, ca - pa - ce non e, di tant' o - pre ca -

rit.

L

Ren - zo per sem - - - - - pre.....

A

- pa - ce non è,..... ca - pa -

I

- vrò di fè,..... ar - ce - so a - vrò 'il

CR

- ta - le ca - pa - - - - - ce,.....

CA

- ta - le ca - pa - - - - - ce non

- pa - ce non è,..... ca - pa -

- pa - ce non è,..... ca - pa -

- pa - ce non è,..... ca - pa -

L se - pa - ri..... se - pa - ri..... da
 A - ce non è, ca - pa - ce..... non
 I co - re d'a - mo - re,..... d'a - mo - re,..... di
 CR ca - pa - ce non è,..... no,
 CA è, non è non..... è,..... no,
 - ce non è, ca - pa - ce..... non
 - ce non è, ca - pa - ce..... non
 - ce non e, non è no..... o -

PIÙ MOSSO

L
mel gran Di - o, per ché non chia-mar -

A
è, di tant' o - pre ca - pa - ce non è,

I
fè. Tu fo - sti pie - to - so, gran Di -

CR
dir le tue lo - di non sa il det - to mi -

CA
dir le tue lo - di non sa il det - to mi -

è, di tant' o - pre ca - pa - ce non è,

è, di tant' o - pre ca - pa - ce non è,

-gnun qui rav - vi - sa la ma - no di Di -

FF PIÙ MOSSO

L
- mi, per ché non chia - mar - mi in cie - lo..... con

A
no, no l'uom di tant' o - pre ca - pa - ce..... non

I
- o, pro - di - gio più gran - de di gra - zie..... non

CR
- o, ché lab - bro mor - tal ca - pa - ce..... non

CA
- o, ché lab - bro mor - tal ca - pa - ce..... non

no, no l'uom di tant' o - pre ca - pa - ce..... non

no, ché l'uom di tant' o - pre ca - pa - ce..... non

- o, ché l'uom di tant' o - pre ca - pa - ce..... non

L
 te? Tu, è ver, mi..... pro_teg - gi dal cöl -
 A
 è..... O_gnun qui..... rav_vi - sa la ma -
 I
 v'è. Quant'io fui..... per_ver - so sa_ro
 CR
 è, no, lab -
 CA
 è, no, lab
 è..... O_gnun qui..... rav_vi - sa la ma -
 è..... O_gnun qui..... rav_vi - sa la ma -
 è..... no, l'uom

L
- po più ri - o, ma Ren - zo per sem - pre..... se -

A
- no di Di - o, chè l'uo - mo di tant' o - pre..... ca -

I
giu - sto e pi - o, ac - ce - so a - vrò il co - re..... d'a -

CR
- bro mor - ta - le ca - pa - ce non è, no,..... ca -

CA
- bro mor - ta - le ca - pa - ce non è, no,..... ca -

- no di Di - o, chè l'uo - mo di tant' o - pre..... ca -

- no di Di - o, chè l'uo - mo di tant' o - pre..... ca -

di. tant' o - pre ca - pa - ce non è, no,..... ca -

Stretto molto

L
- pa - ri..... da me, ma Renzo per sem - pre, Renzo per

A
- pa - ce..... non è, no, no ca -

I
- mo - re..... di fè, ac - ce - so a vrò il

CR
- pa - ce..... non è, le tue lo - di il det - to non sa,

CA
- pa - ce..... non è, le tue lo - di il det - to non sa,

- pa - ce..... non è, no, no ca -
ca - pace non è, ca - pa - ce non

- pa - ce..... non è, ca - pa - ce

- pa - ce..... non è, no, non è, ca - pa - ce non è,

Stretto molto

L

A

I

CR

CA

- ri da me, sepa - - - ri da

- pa - - ce non è, no, no, ca - pa - - ce non

di fè, d'amo - - - re, di

- pa - - ce non è, no, no, ca - pa - - ce non

- pa - - ce non è, no, no, ca - pa - - ce non

- pa - - ce non è, no, no, ca - pa - - ce non

- pa - - ce non è, no, no, ca - pa - - ce non

- pa - - ce non è, no, no, ca - pa - - ce non

ALLEGRO

L
A
I
CR
CA

me...
e...
fe...
e...

(Riprende il corteggio, alla testa del quale è il Cardinale e l'Innominato, quindi Fra'

ALLEGRO

Cristoforo e Lucia seguiti dai Bravi, Contadini e Contadine)

PARTE QUARTA

223

QUADRO PRIMO

Proprietà non della Corak

CORO D'INTRODUZIONE E BRINDISI DON RODRIGO (Baritono)

SCENA PRIMA. Sala splendidissima illuminata. - Porta in fondo Una finestra praticabile a dritta. Siedono ad una tavola gli amici e convitati di D. Rodrigo, che pensieroso è in mezzo a loro. All'alzarsi della tela, si levano e intonano il seguente Coro.

ALLEGRO BRILLANTE

FF

pp

cres.

FF

12

pp

Ten.

con brio

f

Le cu - re ban - di - te, fu - ga - ti pen -

B.

f

Le cu - re ban - di - te, fu - ga - ti pen -

pp

p

- sie - ri, cer - chia - mo al - la vi - ta no - vel - li pia - ce - ri; la

- sie - ri, cer - chia - mo al - la vi - ta no - vel - li pia - ce - ri; la

gio - ia del - l'og - gi tra - scor - re al do - ma - ni, sa - reb - be da in -

gio - ia del - l'og - gi tra - scor - re al do - ma - ni, sa - reb - be da in -

sff *f*

- sa - ni te - me - re il mo - rir, sa -

- sa - ni te - me - re il mo - rir, sa -

f *ff*

- reb - be da in - sa - ni te - me - re il mo -

- reb - be da in - sa - ni te - me - re il mo -

f *ff* *ff*

-rir: Cer - chia - mo pia - cer. Si.....

-rir, te - me - re il mo - ri - re. Si.....

..... Le cu - re ban - di - te, fu - ga - ti pen - sie - ri, cer -

..... Le cu - re ban - di - te, fu - ga - ti pen - sie - ri, cer -

- chia - mo al - la vi - ta no - vel - li pia - ce - ri; la gio - ia del -

- chia - mo al - la vi - ta no - vel - li pia - ce - ri; la gio - ia del -

- l'og - gi tra - scor - re al do - ma - ni, sa - reb - be da in - sa - ni te - me -

- l'og - gi tra - scor - re al do - ma - ni, sa - reb - be da in - sa - ni te - me -

con slancio

- re il mo - rir. A - mi - ci, le - via - mo le taz - ze spu -

- re il mo - rir. A - mi - ci, le - via - mo le taz - ze spu -

- man - ti, al Sir del con - vi - to can - tia - mo fe - stan - ti, al

- man - ti, al Sir del con - vi - to can - tia - mo fe - stan - ti, al

Sir del con - vi - to fe - stan - ti can - tiam: ev -

Sir del con - vi - to fe - stan - ti can - tiam: ev -

- vi - va! che l'o - re s'ap - pres - san ri -

- vi - va! che l'o - re s'ap - pres - san ri -

- den - ti a ren - der con - ten - ti tuoi lun - ghi de -

- den - ti a ren - der con - ten - ti tuoi lun - ghi de -

bevia..... bevia.....

- vel - li pia - ce - ri; la gio - ia dell' og - gi tra - scor - re al do -

- vel - li pia - ce - ri; la gio - ia dell' og - gi tra - scor - re al do -

- ma - ni, sa - reb - be da in - sa - ni te - me - re il mo - rir; su fe - stan -

PIÙ VIVO

- ma - ni, sa - reb - be da in - sa - ni te - me - re il mo - rir; su fe - stan -

PIÙ VIVO

- ti can - tiam, su fe - stan - ti can - tiam, si al Sir del con -

- ti can - tiam, su fe - stan - ti can - tiam, si al Sir del con -

- vi - to fe - stan - ti can - tiam, su fe - stan - ti can - tiam, su fe - stan -

- vi - to fe - stan - ti can - tiam, su fe - stan - ti can - tiam, su fe - stan -

- ti can - tiam, si al Sir del con - vi - to fe - stan - ti can -

- ti can - tiam, si al Sir del con - vi - to fe - stan - ti can -

- tiam, can - tiam, can - tiam, can - tiam, can - tiam si fe -

- tiam, can - tiam, can - tiam, can - tiam, can - tiam si fe -

-stan-ti can-tiam, si fe-stan-ti can-tiam.....

.....

SCENA II. (Griso entra e porge un foglio a D. Rodrigo)

ROD. (s'alza e si avvicina a lui)

Da

The third system is for the character Rodrigo, with the instruction "ROD. (s'alza e si avvicina a lui)". It shows a vocal line and piano accompaniment. The vocal line begins with the word "Da". The piano accompaniment has a prominent bass line with sustained notes.

GRISO

chi tal fo-glio a-ve-sti? Da co-lu-i che in quelle ter-re

The fourth system is for the character Griso, with the instruction "GRISO". It includes a vocal line and piano accompaniment. The vocal line contains the lyrics: "chi tal fo-glio a-ve-sti? Da co-lu-i che in quelle ter-re". The piano accompaniment features a complex rhythmic pattern in the bass.

G (D.Rod. legge il foglio)

tien so - vra - no im - pe - ro.

ROD.

Ma l'ar - ti tue, fel - lon, ven - ne - ro me - no?

mp

R

Oh! se men pi - gro nell'o - prar.....

R (con ira)

..... tu fos - si, Lu - cia qui sa - reb - be... Van - nel

GRISO

Si - gnor!.. Si -

G *ROD.*
 - gnor... Van nel (Or fre - men - - te tra -

R
 - boc - - ca, tra - boc - - ca il fu - ro - re, ma ben

R
 pre - - sto ven - det - - ta, ven - det.ta..... fa -

colla parte

CORO
 - rò.) Qua - li ac - cen - ti il tuo lab - bro fa - vel - la? for - se

a tempo

ROD. b

nuova ti giunse fa - tal? Nul - la...

nuova ti giunse fa - tal?

R sol d'un vas - sal - lo l'ar - di - re

R che il tri - bu - to. ri - fiu - ta pa -

R - gar. **CORO** Oh t'al - le - gra; pen - sia - mo a gio - i - re,

Oh t'al - le - gra; pen - sia - mo a gio - i - re,

e col vi - no le no - ie scor - dar si si le

(porgono una tazza a D. Rod.)

no - ie scor - dar.

no - ie scor - dar.

ROD.

Si, col vi - no le no - ie scor - dar.....

ALL.^{to} MOD.^{to} *con brio*

Il nap - po spu - man - te..... m'in - vi - ta al pia -

rall.

R - cer, ri - sve - gli al - la men - te gio - con - di pen -

R - sier; s'uc - ci - dan col vi - no le no - ie, i do - lor, s'uc - ci - dan col

pp *f* *ff* *f*

R vi - no le no - ie, i do - lor, ah! tra - scor - ra la vi - ta trail ri - so e l'a -

pp

R - mor, trascorra la vi - ta trail ri - so e l'a -

Trascor - ra la vi - ta trail ri - so e l'a - mor, trail ri - so e l'a -

Trascor - ra la vi - ta trail ri - so e l'a - mor, trail ri - so e l'a -

R

- mor, tra il ri - so, trail riso e l'a - mor.

- mor, si trail riso e l'a - mor, trascorra la vi - ta trail riso e l'a -

- mor, si trail riso e l'a - mor, trascorra la vi - ta trail riso e l'a -

pp > > > > > *pp*

- mor, tra - scorra la vi - ta trail riso e l'a - mor, si, si, tra il ri - so e l'a -

- mor, tra - scorra la vi - ta trail riso e l'a - mor, si, si, tra il ri - so e l'a -

- mor, trail riso e l'amor, trail riso e l'a - mor. Se stol - to ve -

- mor, trail riso e l'amor, trail riso e l'a - mor.

f

R
 -gliardo min - du - ce al pen - tir,..... la bel - la che a - do - ro. m'in -

R
 - vo - glia al fal - lir. *FF* Ri - ser - bi sue - ne - nie al pas - so fe -

R
 - ral, ri - ser - bi sue - ne - nie al pas - so fe - ral..... be - ar - mi dell' og - gi sol -

R
 - tan - to mi è al, be - ar - mi dell' og - gi sol -

C O R O
 Trascor - ra la vi - ta tra il ri - so e l'a -
 Trascor - ra la vi - ta tra il ri - so e l'a -

R
 -tan - to..... mi cal, sol - tan - to, soltan - to mi cal.
 -mor, tra il ri - so e l'a - mor si tra il ri - so e l'a - mor.
 -mor, tra il ri - so e l'a - mor si tra il ri - so e l'a - mor.

ALLEGRO
 Il bic -
ALLEGRO Il bic - chier si col - mi an - cor,
 FF *cres.*

- chier si col - mi an - cor, e per or - e per or si di -
 e per or e per or si di -
cres.

- scac - ci ogni pen - sier, si di - scac - ci ogni pen - sier.

- scac - ci ogni pen - sier, si di -

sempre più cres. **F** *stacc.*

Col bic - chier col bic -

- scac - ci ogni pen - sier col bic - chier col bic - chier

- chier si di - scac - ci o - gni pen - sier, si Le cu - re ban -

si di - scac - ci o - gni pen - sier, si Le cu - re ban -

FF *rall.* **FF**

- di - te, fu - ga - ti i pen - sie - ri, cer - chia - mo al - la vi - ta no - vel - li pia -

- di - te, fu - ga - ti i pen - sie - ri, cer - chia - mo al - la vi - ta no - vel - li pia -

(Durante questa ripresa, D. Rodrigo, come colpito da malore, si allontana a poco a poco verso il fondo della scena, e scompare inosservato.)

- ce - ri; la gio - ia del - log - gi tra - scor - re al do - ma - ni, sa - reb - be dain -

- ce - ri; la gio - ia del - log - gi tra - scor - re al do - ma - ni, sa - reb - be dain -

- sa - ni te - me - re il mo - rir; su festan - ti can - tiam, su festan - ti can -

- sa - ni te - me - re il mo - rir; su festan - ti can - tiam, su festan - ti can -

-tiam, si al Sir del con - vi - to fe - stan - ti can - tiam, su festan - ti can -
 -tiam, si al Sir del con - vi - to fe - stan - ti can - tiam, su festan - ti can -

-tiam, su festan - ti can - tiam, si al Sir del con - vi - to fe - stan - ti can -
 -tiam, su festan - ti can - tiam, si al Sir del con - vi - to fe - stan - ti can -

-tiam, can - tiam, can - tiam, can - tiam, can - tiam, si fe -
 -tiam, can - tiam, can - tiam, can - tiam, can - tiam, si fe -

FF

(portandosi in fondo della scena)

- stan-ti can-tiam si fe- stan-ti can - tiam..... Ma dove an

- stan-ti can-tiam si fe- stan-ti can - tiam..... Ma dove an

MENO

- dō..... Ro-dri-go?

- dō..... Ro-dri-go?

MENO

ff *passai*

ff m.d.

ff sotto voce

(osservando internamente)

Ec - colo! Oh

Ec - colo! Oh

M.S.

co - me è pal - li - do e co - me te - tro hail guardo!

co - me è pal - li - do e co - me te - tro hail guardo!

(D. Rodrigo esce col viso sconvolto, colle vesti in disordine, pallidissimo)

O ciel! che avven - ne mai?

O ciel! che avven - ne mai?

ROD. (il suo respiro è affannoso; dà segno di soffrire assai)

Qual an - sia m'op - prime... Che?

CORO

Che?

ROD.

A - mi - ci, ces - satel... schiude - te le imposte... mi

col canto

R
man - ca il re - spi - ro... Da me vi sco -

Qual duol t'ha col - pi - to?

Qual duol t'ha col - pi - to?

R
- sta - te! qual - cu - no m'a - iu - ti... mi sen - to mo -

R
- ri - re... mi sen - - - to mo -

R

-rir... Costui... che sa co sta... che

R

pun - ge mi il pet to... scae cia - te, ven pre go... scae

R

-cia - te da me! Per chè ma - le -

roll.

fz *a tempo mosso*

R

- det - to m'a - ve - va quel vec - chio? per -

R

- ché male - detto? per - ché ma - le - detto m'a - ve - va, per -

fz *FF*

(s'abbandona sfinito su d'una sedia)

R
mi chè?

1^{di}
Scostiamci, sco-stiamci... la mor-te scol-pi-ta sul

2^{di}
Scostiamci, sco-stiamci... la mor-te, la mor-te scolpi-

Sco-stiam-ci... la mor-te.... la mor-te, la mor-te scol-

ALLEGRO
ff

vol-to e-gli ha... sì, sì, par-tiam, partiam di

-fa sul vol-to e-gli ha... sì, sì, par-tia - mo, partiam, par-tia -

-pi-ta scol-pi-ta e-gli ha... sì, sì, par-tiam, partiam di

ff

(a poco a poco escono dalla sala)

qua, par-tiam, par-tiam.....

-mo, par-tiam, par-tiam.....

qua, sì, sì, par-tiam, partiam di qua, sì, sì, par-tiam, partiam di qua.....

DIALOGO E GRAN SCENA

DON RODRIGO

(Baritono)

SCENA III.

(rinvenendo dall'abbattimento nel quale era caduto, guarda intorno, come trasognato)

D. RODRIGO

La gio_ia... sì tosto è fi_ni_ta? la tur_ba dei

RECITATIVO

fi_di scomparve... dov' è? Sei tu, buon Griso?.

(seduto e parlando a stento)

_scol_ta_mi. **MODERATO** Ognor il fi_do

GRISO ROD.
mi_o tu fosti? O_ignor. Rispondimi... In te fidar pos.

R

GRI. ROD. GRI. ROD. *(soffocato)*

-s'i-o?... Si. Io sof - fro, Gri-so... Il ve-do. Ah!.... io

R

soffro. Da te novel - la pro-va di fe-delta - de io

R

chiedo... ma segretezza or giova. Va dal-l'u-sa - to me - di-co... che tosto ei

R

ven - ga... io vo'... che niun sospetto... che niun sospetto... in-

string.

GRI. ROD.

- ten - dimi!... Comprendo... obbe-di-rò! Semi tra-di - sci....

f *ff*

(afferrandolo per un braccio) (torna barcollando a sedere) GRI. (partendo)

guai! Va... sii ve-loce... va! (Presto te n'a - ve -

pp

G

- dra i qual me - di - co ver - rà.)

ppp

SCENA IV.

ROD. ALLEGRO REC.^{vo}

M'a - vrebbe colto il morbo?.. Rio pensiero lun-gi da

f *REC.^{vo}* *f* *ALLEGRO* *REC.^{vo}*

~02
MENO

R

me... Pur quest'a - cu - ta do - gli - a le mem - bra m'ha co -

AGITATO (alzandosi sempre barcollando)

R

- stretto... ma qui l'ae - re è denso...

R

l'a - fa... l'ardor im - menso... Già di ca -

R

- der, di ca - der..... pa - vento...

ah! ch'io re - spi - ri... Già sof - fo - car mi

ALL.^o (vacillando, apre la finestra dalla quale retrocede quasi subito inorridito, avendo veduto i monatti che entrano in casa sua)

sentol Ah! chi veg-

- g' i - - - - - oll Di

co - glier - mi pen - sa - no i ma - le - det - ti!.. ah! minganna - - - - - va il

R

per - fi - dolma ria ven - det - ta a - spet - ti; pria di

ff *col canto*

R

- rir, uc - ci - dere io vo - glio... il tra -

ff

(si slancia nella camera - poco dopo odesi un colpo di pistola)

R

- tor l..

ff

ff

QUADRO SECONDO

CORO E SERMONE

FRA CRISTOFORO

(Basso)

SCENA V. Interno del Lazzaretto di Milano.

A poco a poco la scena si fa gremita dalla folla dei convalescenti, vecchi, donne, fanciulli, ecc.

ANDANTE

pp sotto voce

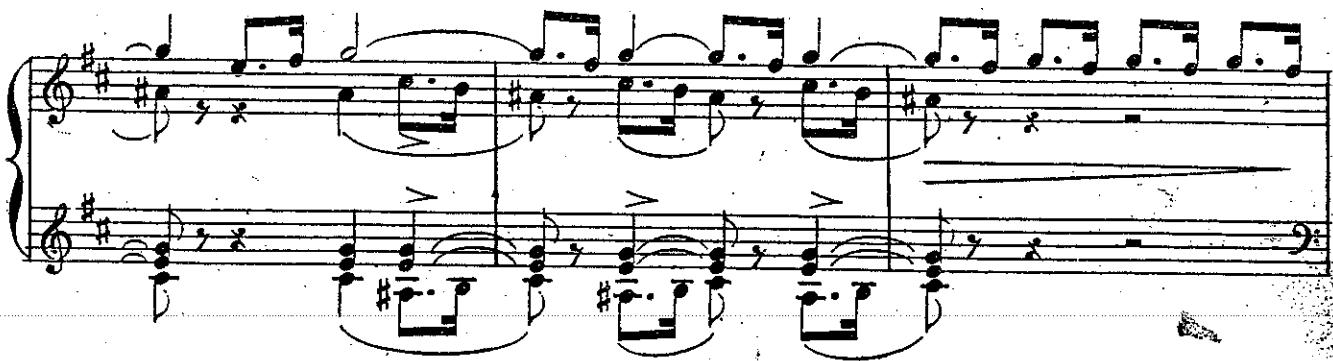
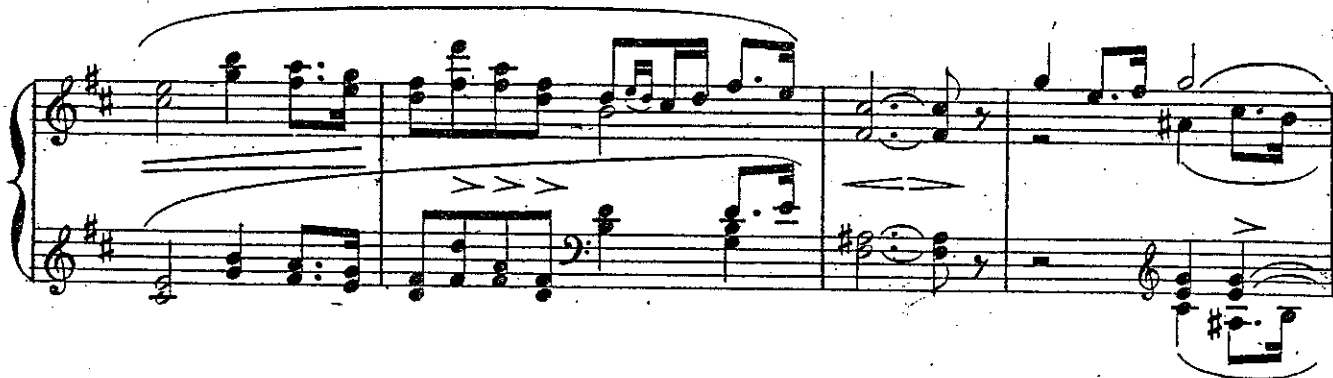

pp

Second system of the piano score. It continues the piece with similar textures. The tempo marking *rall. molto* appears in the middle of the system. The music features a mix of chords and melodic fragments.

8

string.

ALLEGRO

pp *cres. poco a poco*

Sop.
Oh..... spa - ven - to! oh..... mi - se - ria! oh..... squal-

Ten.
Oh..... spa - ven - to! oh..... mi - se - ria! oh..... squal-

B.
Oh..... spa - ven - to! oh..... mi - se - ria! oh..... squal-

ff

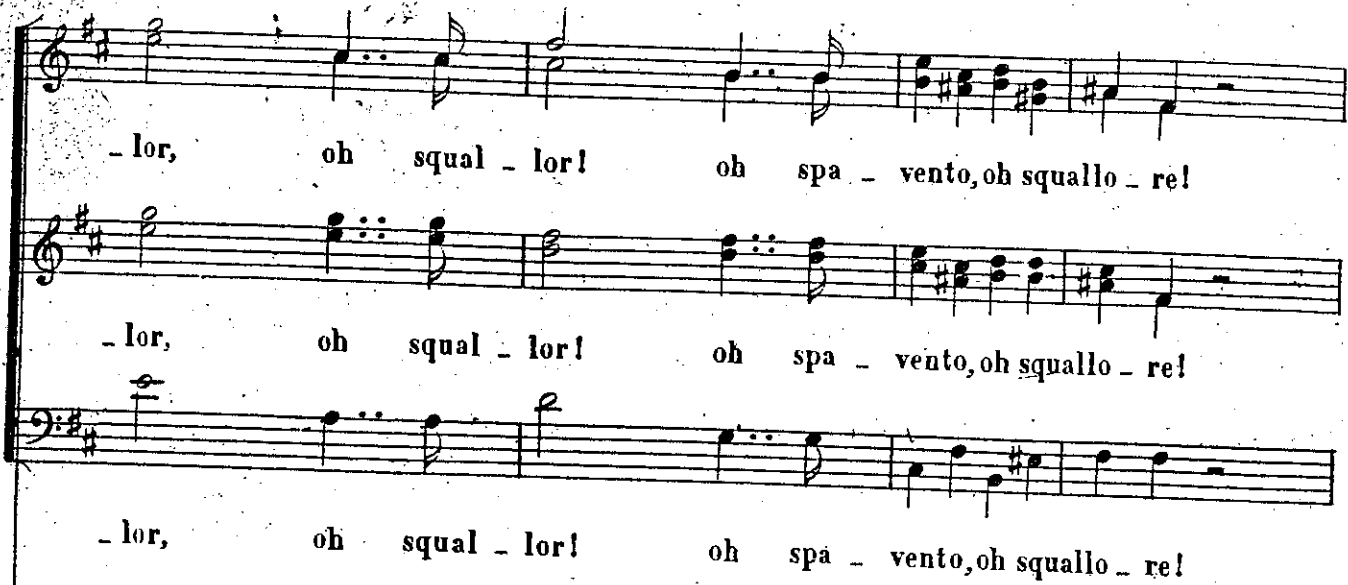

-lor, oh squal - lor! oh spa - vento, oh squallo - re!

-lor, oh squal - lor! oh spa - vento, oh squallo - re!

-lor, oh squal - lor! oh spa - vento, oh squallo - re!

Pa - dri, fra - tel - li,

Spo - se,

Bam - bi - ni,

ca - ro non ha! Oh squal_lor! oh squal.

ca - ro non ha! Oh squal_lor! oh squal.

ca - ro non ha! Oh squal_lor! oh squal.

ff

-lor! La - gri_miam sui com.

-lor! La - gri_miam sui com.

-lor! La - gri_miam sui com.

p con espressione

p con espressione

- piu - ti de - sti - ni, la - gri - miam sul co - mu - ne do -

- piu - ti de - sti - ni, la - gri - miam sul co - mu - ne do -

- piu - ti de - sti - ni, la - gri - miam sul co - mu - ne do -

- lo - re, la - gri - miam per la stes - sa pie - tà,

- lo - re, la - gri - miam per la stes - sa pie - tà,

- lo - re, la - gri - miam per la stes - sa pie - tà,

per la stes - sa, la stes - sa pie - tà!

per la stes - sa, la stes - sa pie - tà!

per la stes - sa, la stes - sa pie - tà!

la - gri - miam sui com - piu - ti de - sti - ni,

la - gri - miam sui com - piu - ti de - sti - ni,

la - gri - miam sui com - piu - ti de - sti - ni,

la - gri - miam sui com - piu - ti de - sti - ni,

f la - gri - miam sul co - mu - ne do - lor, ah..... *f'* la - gri -

f la - gri - miam sul co - mu - ne do - lor, ah..... *f'* la - gri -

f la - gri - miam sul co - mu - ne do - lo - re *f'*

-miam la - grimiam la - gri-miam

..... la - gri-miam, ah..... la - gri-miam, si..... la - gri-

-miam la - grimiam la - gri-miam

..... la - gri-miam, ah..... la - gri-miam, si..... la - gri-

ah la - gri - miam, ah si la - gri-

- miam, la - grimiam, la - gri - miam per la stes - sa, la stes -

- miam, la - grimiam, la - gri - miam per la stes - sa, la stes -

- miam, la - grimiam, la - gri - miam per la stes - sa, la stes -

f

decres.

la - gri - miam..... la - gri -

- sa..... pie - tà, ah si la - gri - miam, la - gri -

la - gri - miam..... la - gri -

- sa..... pie - tà, ah si la - gri - miam, la -

- sa..... pie - tà, ah si la - gri - miam, la -

- miam la - gri - miam la - gri - miam la - grimiam

- gri - mia - mo..... ah si la - gri -

- miam la - gri - miam

- gri - mia - mo..... la - grimiam la - gri -

- gri - mia - mo la - gri - miam la - gri -

ff

stes - sa..... pie - tà *pp*

- miam per la stes - sa, la stes - sa pie - tà, la - gri - *pp*

- miam per la stes - sa, la stes - sa pie - tà, la - gri - *pp*

- miam per la stes - sa la stes - sa..... pie - tà, la - gri - *pp*

p

SCEVA VI. All'entrare di Fra Cristoforo tutti s'inclinano riverenti. Egli si pone in mezzo alla scena.

F. CRI.

ANDANTE

De! non pian_ ge_ tel Più che il pian_ to, a Di_ o sa_ li_ rà gra_ ta la

BEC.^{do} *pp*

pre_ ce_ de_ vo_ ta!....

AND.^{te} MAESTOSO

Dia_ mo un pen_ sie_ ro ai mil_ le che so_ no mor_ til..... Vol_

p

_ giam lo sguar_ do a chi a_ go_ niz_ za an_ co_ ra, vol_

C

-giam lo sguardo a noi dal morbo fatal ri - sor - ti. Be - ne -

C

Sop. - det - to il Si - gnor!

Ten. Be - ne - det - to il Si - gnor, il..... Si -

Be - ne - det - to il Si - gnor, il..... Si -

Be - ne - det - to il..... Si -

pp *ff* *pp* *ff* *pp*

CRI.

-gnor!..... Sia be - ne - det - to nella mi - se - ri - cor - dia

-gnor!.....

-gnor!.....

pp

C

e nel ri_gor!..... In quel lo stuo_lo in mezzo a tante let - to bene -

C

-det - to il Si_gnor!..... Pa - -

Be_ne_det - to il Si - gnor!

Be_ne_det - to il Si - gnor!

Be_ne_det - to il Si - gnor!

The piano accompaniment for the second system shows a complex texture with multiple voices in both hands, including chords and moving lines. Dynamics include *mf* and *f*.

C

- ce tra noi!..... *allarg.*

Pa - - ce tra noi....

Pa - - ce tra noi....

Pa - - ce tra noi....

The piano accompaniment for the third system continues with a complex texture, including chords and moving lines. Dynamics include *p* and *allarg.*

dolcissimo

C

Pa - - - ce tra no - - - i

C

Pa - - - ce tra no - - - i leg - ge - ci

The second system of the musical score. The vocal line continues with 'Pa - ce tra no - i leg - ge - ci'. The piano accompaniment maintains the same rhythmic pattern.

C

strin - ga di frater - no a - mor!..... ci u -

C

- ni - - sca un sol pen - sie - - ro,..... ed

The fourth system of the musical score. The vocal line continues with '- ni - - sca un sol pen - sie - - ro,..... ed'. The piano accompaniment concludes with a few chords in the left hand.

C

o - - - ra..... e po - - - i

Be - ne -

Be - ne -

molto largo

C

be - ne - det - - - to il Si -

- det - - to il Si - gnor, be - ne - det - to il Si -

- det - - to il Si - gnor, be - ne - det - to il Si -

Be - ne - - det - to il Si -

C

-gnor, be - ne - det - to il Si - gnor! be - ne - det - to il

-gnor! be - ne - det - to il Si - gnor!

-gnor! be - ne - det - to il Si - gnor!

-gnor! be - ne - det - to il Si - gnor!

C

-gnor! be - ne - det - to il Si - gnor! be - ne - det -

be - ne - det - to il Si - gnor! be - ne - det -

be - ne - det - to il Si - gnor! be - ne - det -

be - ne - det - to il Si - gnor! be - ne - det -

be - ne - det - to il Si - gnor! be - ne - det -

be - ne - det -

deces.

(Fra Cristoforo inalbera una croce che gli vien presentata, e si avvia verso il fondo, ove si perde: colla folla che lo segue processionalmente)

- to il Si - gnor!.....

- to il Si - gnor!.....

- to il Si - gnor!.....

- to il Si - gnor!.....

RECITATIVO E ROMANZA

RENZO

(Tenore)

SCENA VII.

ANDANTE
POCO AGITATO

pp

ANDANTINO

pp

RENZO

REC.^{vo}

Ecco il fa_tal re_cin - to.

MOD.^{to}

REC.^{vo}

a tempo

Or or mi parve u - dir can_tì di pa_ce, e in fon_do al co - re

p dolce

R

mi ri-de-star la spe-me. Oh mia Lu-ci-a, oh mio u-ni-co-a-

R

-mo-re; ch'io ti ri-tro-vi per fuggir in-sie-me.

R

ANDANTINO

Ad o-gni i-stan-te

R

sem-brami ve-der-la, e a que-sto se-no stringer-la, e dir-le in

poco affrett.

ten.

R

giu-bi-lo e dir-le in giu-bi-lo: a me sei re - sa, a me sei re - sa al-

R

- fin! So - gno di let-to av-ve - ra - ti, ren - di-mi il cor se -

R

- re - no, o in tan - ti af-fan-ni e la - gri - me..... soc -

allarg.

R

- com - bo al rio de - sti - no,..... o in tan - ti affan - ni e

R

la - gri_me a un rio de_stin soc_

R

- com - bo, in tan - ti af - fan - ni, in tan - te

R

la - gri_me soc - com - - bo al

R

rio,..... al rio de - stin, in tan - ti af -

R

- fan - ni, in tan - te la - - gri_me soc -

R

- com - - bo al ri - - o de - - stin, in tanti affannie

R

la_gri_me soc_com_bo, soc_combo al ri - o de - - stin.....

R

.....

SCENA, DUETTO, TERZETTINO E FINALE ULTIMO

LUCIA, RENZO E FRA CRISTOFORO

(Soprano, Tenore e Basso)

Te Deum lau_da - - mus, te

Sop.

Te Deum lau_da_mus, te Deum lau_da_mus, te Deum lau_

Te Deum lau_da - - mus, te

Ten.

Te Deum lau_da_mus, te Deum lau_da_mus, te Deum lau_

Te Deum lau_da_mus, te Deum lau_da_mus, te Deum lau_

CORO
INTERNO

ANDANTE

LUCIA (di dentro)

Grazie, mio Di - ol che mi sal -

RENZO

La sua voce!..

- da_mus, te Do_mi_num con_fi - te_mur, te e - ter_num Pa - trem, e -

- da_mus, te Do_mi_num con_fi - te_mur, te e - ter_num Pa - trem, e -

- da_mus, te Do_mi_num con_fi - te_mur, te e - ter_num Pa - trem, e -

L - va - sti, che mi sal - va - sti dal mor - bo ri -

R ah si, è dessal

- ter - num Pa - trem om - nis ter - ra ve - ne - ra

- ter - num Pa - trem om - nis ter - ra ve - ne - ra

- ter - num Pa - trem om - nis ter - ra ve - ne - ra

- ter - num Pa - trem om - nis ter - ra ve - ne - ra

ALL.^o **SCENA VIII.** Dal fondo attraversa la scena una pro-
 cessione di donne, l'ultima di cui è Lucia.

L - ol

RENZO Oh

- tur.

- tur.

- tur.

- tur.

p ALL.^o

R

si, è dessal des - - - sal

LUCIA

R

Ren - - -

O mia Lu - ci - - - al

L

R

(abbracciandosi) MENO largamente

- zo! Ah!..... sei sal - - - vo, oh gio - ial

largamente

Ah!..... sei sal - - - va, oh gio - ial

MENO

FF

L
ren - de - re ti vol - - le a me,..... a me il Si -

R
ren - de - re ti vol - - le a me,..... a me il Si -

FF

ALL.^o

L
- gnor.

R
- gnor.

PP ALL.^o

MENO ASSAI

(sciogliendosi improvvisamente da Renzo)

L
Ciell Che mai fe - cil ah fug - gimi! Mi

R
Che di ci ma - i?

MENO ASSAI

RENZO

L
 la - scia, t'in - vo - la! (Oh Di - o! per - do - na - mi!) Tu

B
 pian - gi, Lu - ci - a? tu pian - gi, per - ché?

LUCIA

Oh! tu non sa - i, non sa - i:

pp cres.

L
 non sa - rò tu - a, no non sa - rò, non sa - rò più

ff allarg.

(entra Fra Cristoforo, che si ferma in fondo alla scena)

L ma_i!

R Gran Di - ol che sen - tol e l'em - pio an - cor puo tor - ti a

a piacere

PIÙ AGITATO

L No, che mai pensi? no, che mai pensi? no,

R me? an - cor può tor - ti, qui tor - ti a me?

PIÙ AGITATO *string. molto* *p*

MENO

L pla - ca - ti, 'ahl.....

R l'em - - - - - piol O fi - - - - - gliol.....

no. (avanzandosi) **CRI.** *MENO* *f* *pp*

C

..... Ei..... piú..... non è!!.....

pp

affrett.

LUCIA

AND.^{te} SOSTENUTO

pp

E - gli è spen_tol

RENZO

pp

E - gli è spen_tol

CRISTOFORO

pp

E - gli è spen_tol fa_vel_la nel pet - to del per -

pp AND.^{te} SOSTENUTO

L Fa-vel-la nel pet-to del per-do - no la vo-ce pie - to - sa; e per

R Fa-vel-la nel pet-to del per-do - no la vo-ce pie - to - sa;

C - do - - - - no la vo-ce pie - to - sa;

L lui che sotter - ra ri - po - sa sente il co - re pietà, com -

R e per lui che sotterra ri - po - sa sente il cor, sente il core com -

C e per lui che sotterra ri - po - sa sente il cor, sente il core com -

dolce

L - pian-to, e per lui che sotter - ra ri - posa sen - te il

R - pian-to, e per lui sente il cor pietà, compianto sente il

C - pian-to, e per lui . . . sente il cor, dal ciel pu-ni-to egli fu

L cor compian - to, pie - tà, com - pian - to. pie -

R cor, sente il co - re pie - tà, ah..... sente il co-re per

C già, ei pu - ni - to fu già, dal cie - lo pu - ni - to fu

PIÙ MOSSO

L - tà, com - pian - to, pie - tà, pie - tà, pie - tà, com -

R lui, sen - te il co-re pie - tà, sente il co-re pie - tà, pie - tà, com -

C già, dal cie - lo pu - ni - to fu già, ei dal cie - lo, dal cie - lo pu - ni - to fu già,..... pu -

L - pian - to sente il cor, pie - tà, sente il cor pie - tà, sente il

R - pian - to sen - te il cor, pie - tà, sente il cor pie - tà, sente il

C - ni - to fu già, pu - ni - to fu già, pu - ni - to fu

pp e staccato *affrett.*

pp e staccato

allarg.

L cor com - pian - to, pie - tà.....

R cor com - pian - to, pie - tà.....

C già, pu - ni - to fu già.....

MODERATO *ALL.^o*
(ritirandosi precipitosa)

L Oh cie - lol

R (prende per mano Lucia e Renzo e fa per unire le destre) Ancor ri -

C I vo - ti vo - stri or com - pian - si, spo - si voi sia - te.

MODERATO *f* *ALL.^o* *f* *p*

R *CRI.*

- cu - sa... io ge - lol Qual ti col - pi ter - ror?

col canto

LUCIA

C

par-la... Al - la San - ta Ver - gi-ne giu-

L

-ra - i, giu - ra - i ser - bar - mi pu - ra. Non

C

val, ti ras - si - eu - ra vo - to che il duol, che il duol strap - pò. Se hai

POCO MENO

C

fe - de ancor nell' u - mi - le mi - ni - stro del Si - gno - re, mi'

POCO MENO

RENZO (a Lucia)

cre-di, hai sciolto il cor;..... non lo le-ga - - stia lor. Or dunque

CRI. (a Lucia)

LUCIA (abbracciando Renzo)

-di - sti? Ed e - siti? Son tu - a! ti strin - go al

AND.^{te} SOST.^o

CRI.

cor! Sia - te fe - li - ci: ai pla - ci - di
 Te Deum lau - da - mus, te Deum con - fi - te - mur, te Deum lau -
 Te Deum lau - da - mus, lau - da - mus, te Deum lau -
 Te Deum lau - da - mus, te Deum con - fi - te - mur, te Deum lau -
 Te Deum lau - da - mus, lau - da - mus, te Deum lau -
 Te Deum lau - da - mus, lau - da - mus, te Deum lau -

AND.^{te} SOST.^o

LUCIA

p

Il cor di - men - ti - ca

RENZO

p

Il cor di - men - ti - ca

mon - ti tor - na - - - te,

tor -

- da - mus, te Do - mi - num con - fi - te - mur. (sortono processionalmente)

- da - mus, te Do - mi - num con - fi - te - mur.

- da - mus, te Do - mi - num con - fi - te - mur.

o - gni tor - men - to, nel - l'an - sia e il giu - bi - lo

o - gni tor - men - to, nel - l'an - sia e il giu - bi - lo

- na - te al tet - to o - ve e - sultò l'in - fan - zia del

Be - ne - det - to il Si - gnor!.....

Be - ne - det - to il Si - gnor!.....

Be - ne - det - to il Si - gnor!.....

L di tal mo - men - to in cie - lo sem - brami
 R di tal mo - men - to in cie - lo sem - brami
 C vo - stro san - to af - fet - to;

e là nel vo
 Be - ne - det - to be - ne - det - to
 Be - ne - det - to be - ne - det - to
 Be - ne - det - to be - ne - det - to

L l'al - ma ra - pi - ta ad u - na
 R l'al - ma ra - pi - ta ad u - na vi - ta d'e
 C giu - bilo e là nel vostro giu - bilo sov - ven - gavi, sov -

be - ne - det - to be - ne - det - to
 be - ne - det - to be - ne - det - to
 be - ne - det - to be - ne - det - to

be - ne - det - to be - ne - det - to
 s - ne - det - to

ff *allarg.*

vi - ta d'e - ter - no a - mor.

- ter - no d'e - ter - no a - mor. Con voi?

- ven - ga - vi di mè. Da que - sti mi - se - ri

il Si - - gnor!

il Si - - gnor!

il Si - - gnor!

p

Pa - dre! ci ri - ve - drem? ci ri - ve - drem?

Pa - dre! ci ri - ve - drem? ci ri - ve - drem?

vol - ger non deg - gio il piè. In cie - lo!

(Renzo e Lucia s'inginocchiano, il Frate li benedice)

C

C O R O

pp Be - nedet - to il

pp Be - nedet - to il

pp Be - nedet - to il

ppp *dolcissimo*

Sia - - te fe - li - - ci: e

- gnor!

- gnor!

- gnor!

L
R
C

Be - ne -

là nel vo - stro gau - di - o sov -
Be - ne - det - to
Be - ne - det - to
Be - ne - det - to

L
R
C

- det - to il Si - gnor!
- det - to il Si - gnor!
- ven - ga - vi - di me. Be - ne - det - to il Si -

il Si - gnor!
il Si - gnor!
il Si - gnor!

ppp

