

ATTO TERZO

N.º 13.

IL SACRARIO DEL TEMPIO D'ILIA.

Sacerdoti e Sacerdotesse, Giovani assiri e Cortigiane stanno mollemente adagiati sulle due gradinate laterali. Danzatrici in atteggiamenti e pose voluttuose girano loro intorno. - Azael ed Amenofi.

INTRODUZIONE, CORO E BALLABILE (*)

♩ = 76
ALLEGRO

8

(A) = ORGIA SACRA
(salza la tela)

pp ANDANTE ♩ = 80

rall. molto

(*) In luogo dei Ballabili, si può eseguire il Coro che trovasi a pag. 422.

Sop. (sommessamente) *pp*

Toc.ca la li - ra! La Di.va i - spi.ra,

Ten. *pp*

Toc.ca la li - ra! La Di.va i - spi.ra,

Bassi *pp*

Toc.ca la li - ra! La Di.va i - spi.ra,

la Di.va i - spi - ra mi - se - ri - cor.de,

la Di.va i - spi - ra mi - se - ri - cor.de

la Di.va i - spi - ra mi - se - ri - cor.de,

sol quan.do fre . mono sot.to alle gio.va.ni di . ta le cor.de,

sol quan.do fre . mono sot.to alle gio.va.ni di . ta le cor.de,

sol quan.do fre . mono sot.to alle gio.va.ni di . ta le cor.de,

pp

sol quando fre . mono sot.to al.le gio.va . ni dita le cor.de!...

sol quando fre . mono sot.to al.le gio.va . ni dita le cor.de!...

sol quando fre . mono sot.to al.le gio.va . ni dita le cor.de!...

pp

cres.

pp

First system of a piano score. The right hand features a melodic line with triplets and slurs, while the left hand provides a rhythmic accompaniment. Dynamics are marked *ff* and *pp*.

Second system of the piano score, continuing the melodic and accompanimental lines from the first system.

Fourth system of the piano score, showing a return to the melodic and accompanimental patterns of the first system. Dynamics are marked *ff* and *pp*.

Fifth system of the piano score, concluding the page with the same melodic and accompanimental motifs.

O
R
O
C

pp
La Di - va i - spi - ra,

pp
La Di - va i - spi - ra,

pp
La Di - va i - spi - ra,

pp

la Di - va i spi - ra sol quan - do fre - mo no, sol quan - do

la Di - va i spi - ra sol quan - do fre - mo no, sol quan - do

la Di - va i spi - ra sol quan - do fre - mo no, sol quan - do

fre - mono sot - to al - le gio - va - ni di - ta le cor - del.....

fre - mono sot - to al - le gio - va - ni di - ta le cor - del.....

fre - mono sot - to al - le gio - va - ni di - ta le cor - del.....

pp

Sop. *p* Sfo - gliami ro - se, ro - se volut - tuo - se in sen, in sen, sul crin,

pp leggerissime

in sen, sul crin! Al - le dolcis - sime, al - le ce - le - sti ni - ziami

pp

Sop.

Ten.

Bassi.

f 3 3 3 3

e - sta - si che non han fin, che non han fin! Sfo - gliami in sen,

Toc - ca la

Toc - ca la

f 3 3 3 3

in sen, sul crin vo - lut - tu - o - se ro - - se!

pp 3 3 3 3

li - ra! Toc - ca la li - - ra! Toc - - ca!

pp 3 3 3 3

li - ra! Toc - ca la li - - ra! Toc - - ca!

pp 3 3 3 3

Al - le dol - cis - sime, al - le ce - le - sti ni - ziam i e - sta - si che non han fin,

La Di - va spi - ra mi - se - ri - cor - de,

La Di - va spi - ra mi - se - ri - cor - de,

pp leggerissimo

che non han fin! Toc - ca la li - ra! La Di - va

i - spi - ra. Toc - ca la li - ra! La

i - spi - ra. Toc - ca la li - ra! La

pp

i - spi - ra, la Di - va i - spi - - ra mi
 Di - va i - spi - ra, la Di - va i - spi - - ra
 Di - va i - spi - ra, la Di - va i - spi - - ra

- se - ri - cor - de, sol quan - do
 mi - se - ri - cor - de, sol quan - do
 mi - se - ri - cor - de, sol quan - do

fre - mono sot - to al - le gio - va - ni di - ta le cor - de,
 fre - mono sot - to al - le gio - va - ni di - ta le cor - de,
 fre - mono sot - to al - le gio - va - ni di - ta le cor - de,

sol quan - do fre - - mono sot - to al - le gio - va - ni
 sol quan - do fre - - mono sot - to al - le gio - va - ni
 sol quan - do fre - - mono sot - to al - le gio - va - ni

p dim.
p dim.
p dim.

di.ta le cor - de! Toc - - - ca!.....

di.ta le cor - de! Toc - - - ca!.....

di.ta le cor - de! Toc - - - ca!.....

Toc - - ca la li - ra! La

Toc - - ca la li - ra! La

Toc - - ca la li - ra! La

pp
Di - - - va i - spi - - ra!

pp
Di - - - va i - spi - - ra!

pp
Di - - - va i - spi - - ra!

pp
sempre più pp

pp
Toc - ca! La Di - - vai - spi - ra!

pp
Toc - ca! La Di - - vai - spi - ra!

pp
Toc - ca! La Di - - vai - spi - ra!

pp

ALLEGRO $\text{♩} = 100$

(B)-SATURNALE

245

MOLTO MODERATO $\text{♩} = 69$

pp *sottovoce assai*

f

m.d.

m.d.

f *pp*

marcatissime

pp

p con brio *cres. assai*

f

sempre con fuoco

sempre più accel.

RECITATIVO E SCENA

AMENOFI E CORO

N.º 14.

♩ = 96

ALLEGRO

AMENOFI (con autorità)

Nel - la mi - sti - ca cel - la l'i - ni - zia - to or

AM. mo - va pria di ten - tar del l'ul - ti - mo ri - to la som - ma

(s' allontana lentamente)

AM. Sop. pro - - - va!.....

O
R
C
Ten. Moviam del sa - cro de - lu - bro a to - glie - re gli ul - ti - mi

Bassi Moviam del sa - cro de - lu - bro a to - glie - re gli ul - ti - mi

Moviam del sa - cro de - lu - bro a to - glie - re gli ul - ti - mi

TEMPO DEL BALLABILE $\text{♩} = 69$

ve - li! *p* E dai tu - - ri - - bo - li

ve - li! *p* E dai tu - - ri - - bo - li

ve - li! *p* E dai tu - - ri - - bo - li

pp

pp

TEMPO DEL BALLABILE $\text{♩} = 69$

glin - - cen - - si sal - - ga -

glin - - cen - - si sal - - ga -

glin - - cen - - si sal - - ga -

p

- no in

- no in

- no in

p

mol - - - li spi - - - re ai cie - - -

mol - - - li spi - - - re ai cie - - -

mol - - - li spi - - - re ai cie - - -

- li! Sal - - -

- li! Sal - - -

- li! Sal - - -

- gan gl'in - cen - - - si al ciell!.....

- gan gl'in - cen - - - si al ciell!.....

- gan gl'in - cen - - - si al ciell!.....

The third system features the vocal lines and piano accompaniment. The lyrics are '- gan gl'in - cen - - - si al ciell!.....'. The piano accompaniment includes a prominent melodic line in the right hand.

in

in

in

mol - - li spi - - re..... al ciell.....

mol - - li spi - - re..... al ciell.....

mol - - li spi - - re..... al ciell.....

(Tutti escono)

RECITATIVO E ROMANZA

AMENOFI

N° 15.

(La scena rimane sgombra)

♩ = 88
ALLEGRO

pp

f

p

f

(Amenofi rientra agitatissimo)

senza tempo a piacere

AME.

E - - ra des - - - sa!

col canto

p

a Tempo

AM. *E - ra dessa! Al fio - - co lu-me delle*

pp a Tempo

AM. *fa - ci lon - ta - ne, io la sco - vrii, scin.til -*

p *tr* *p*

AM. *-lan - - - te..... nel l'ombre, in mez - - - zo al*

tr

AM. *fol - le tu - mul - tu - ar delle rac - col - - te gen - ti.*

pp

a piacere

AM. 

E il tempio di ser - tai, lunge git - tando tiarae

col canto *a Tempo* *col canto*

AM. 

sto - la da me, pur di se - guir - ne l'orme... main -

p

AND^{te} MOSSO

AM. 

- van!... La vi - sion spa - ri - va! O - ve sei, o - ve

AND^{te} MOSSO *pp*

AM. 

sei, fatal giu - de - a, del mio sogno di - vin fu - nebre De - - -

p *col canto*

POCO PIÙ

AM. *- a?*
POCO PIÙ

pp *rall.*

♩=50
ANDANTE *dolciss.*

AM. *p*

Rac - cogli e cal - ma, sotto al la pi - a a la dol - cis - si - ma del tuo sospir,

♩=50
ANDANTE

pp

AM. *p*

l'a - ni - ma mia! I - ne - bri - a - to

AM.

del mio de - li - ro non ha più spe - me, non ha ter - ror

un poco animato

AM. que - - sto mio cor! O - - ve t'aggi - - ri?

un poco animato

AM. qual uom, qual Di - - o a que - sta feb - bre del mio de -

PIÙ RAVVIVATO

AM. - sio ti può ra - pir? Al tuo per - do - no iom'abban -

PIÙ RAVVIVATO
p

AM. - do - - no, ca - do a' tuoi piè! Al tuo per - do - no m'ab - ban -

con passione

AM. *f* *con passione*

-do - - no, cado a' tuoi piè! Te - co l'a - verno è il ciel

AM. *f*

te - co l'a - verno è il ciel per me!..... l'a - verno è il

f *col canto*

AM. *p*

ciel..... per..... me, per me!..... ah!

dim. *p*

I. TEMPO ♩ = 50

AM. *p*

Vie - ni, o fanciul - - la, deh vien! deh vie - ni a

I. TEMPO ♩ = 50

con passione crescente
PIÙ AGITATO

A.M. *PIÙ AGITATO*

me! La vi-ta è il nul - - la sen - za di tel.....

A.M. *a Tempo f stentate*

..... Te - co l'a - ver - - no è il ciel, è il ciel per

col canto p affrett.

A.M. *a Tempo p string. e crescendo*

me, è il ciel per me! la vi-ta è il

dolce espressivo pp a Tempo animando

A.M. *f (si avvia verso il tempio)*

nul - - la sen - za di tel.....

ff pp

CORO, SCENA E DUETTO

JEFFELE E AMENOFI

N.º 16.

$\text{♩} = 96$
ALLEGRO
in un tempo

Piano introduction for the scene, marked *p* (piano). The music is in 3/4 time and features a melodic line in the right hand and a more rhythmic accompaniment in the left hand.

JEFFELE (di dentro)

Musical score for Jefelete (di dentro) and piano accompaniment. Jefelete's vocal line begins with a long note and a dotted line, followed by the exclamation "Ah!". The piano accompaniment is marked *ff* (fortissimo) and features a complex, rhythmic pattern.

Ten. (irrompendo sulla scena, trascinando Jefelete)

Musical score for the Coro (Sacerdoti e Iniziati) and piano accompaniment. The vocal parts are marked *ff* and feature the lyrics "Mor - - te! Mor - - te!". The piano accompaniment is marked *ff* and features a complex, rhythmic pattern.

mor - te, scem - pio alla giu - de - - - - a!

mor - te, scem - pio alla giu - de - - - - a!

Mor.te,

Mor.te,

ff

ff

scempio al . la giu . de . a! Mor te, mor . te, scem

scempio al . la giu . de . a! Mor . te, mor . te, mor . te,

ff con fuoco

- pio! Pro . fa . na . to ha que . sta re . a, pro . . fa . na . to

scem.pio! Pro . fa . na . to ha que . sta re . a, pro . . fa . na . to

ff

ff

ha il sacro altar. Ab - bia av - vin - ti e ma - ni e fianco!

ha il sacro altar. Ab - bia av - vin - ti e ma - ni e fianco!

ff

Ab - bia av - vin - ti e ma - ni e fianco! L'ostia u - ma - na,

Ab - bia av - vin - ti e ma - ni e fianco! L'ostia u - - ma - na,

l'ostia u - ma - na il Ti - gri stanco è d'a - spet - tar!

l'ostia u - - ma - na il Ti - gri stanco è d'a - spet - tar!

JEF. (dibattendosi)

Ah! d'a - mor chi so - lo è re - - a qui do - vrà per voi pe -

(che ha assistito da lontano con visibile commozione a questa scena)

AMENOFI

(a parte)

E - sau - di - ti al - fin la Dea hai miei so -

Mor.te! al - la giu - de - -

Mor.te! al - la giu - de - -

p

J

- rir?

AM.

- spir!

- a! mor.te! scem - - - - pio! morte! scempio al - la giu - de - a!

- a! mor.te! scem - - - - pio! morte! scempio al - la giu - de - a!

ff

Mor . . . te! mor . te! scem . . . pio! mor . te!

Mor . te! scem . pio! mor . te! scem . pio! mor . te!

ff con fuoco

mor . te! mor . te e scem . pio! ha pro . . .

mor . te! mor . te e scem . pio! ha pro . . .

ff

- fa . . . na . ti sa . cri al . . tar, ha i sa . cri al . tar,

- fa . . . na . ti sa . cri al . . tar, ha i sa . cri al . tar,

ff

ha i sa_cri al_tar! Morte! morte! morte! mor - - - -

ha i sa_cri al_tar! Morte! morte! morte! mor - - - -

MAESTOSO

AME.

(mostrandosi con autorità)

La vit_tima se_gna_ta

te!

te!

MAESTOSO

MAESTOSO

sf p

I_lia c'in_vi_a. Pur, sino al nuo_7o

JEF.

(fissando Amenofi)

(Oh te-tra vi -

AM.

so - le non sia com-piu - to il sa - cri - fi - zio!

C O R O

Si tar.di?

Si tar.di?

J

- sio-ne! chi è costui?)

AM.

A me, a me soltan - - - to in-ter.rogar-la

a piacere grandioso

AM.

spet - ta... I - te! il Nume par.lò..... Così si vuo - -

sf p
col canto
sf p

TEMPO DI PRIMA, un po' meno
Opp.

AM.

- le!

TEMPO DI PRIMA, un po' meno

(allontanandosi pochi per volta e volgendosi indietro a riguardare con espressioni di sommissione forzata)

Moviam!

Moviam!

TEMPO DI PRIMA, un po' meno
pp

La Dea..... par - lò!

La Dea..... par - lò!

La Dea..... par - lo !.....

sf p

pp

Co - si si vuo - - - - - le!

pp

Co - si si vuo - - - - - le!

pp

(allontanandosi sempre più)

Moviam! La De - - - a par -

Moviam! La De - - - a par -

- lò!.....

- lò!.....

pp m.s.

dim.

ppp

JEF. *RECITATIVO* (con terrore) *ANDANTE MOSSO*
a tempo

De_gl'oc_chi tuoi troppo ri_

AME. (ad Jeftele) *ANDANTE MOSSO*
a tempo

p Mi ri_co_no_sci tu?

RECITATIVO *f* *pp*

J

_membro il ba_lenar si_ni_stro, ep_pur... creder non so...

pp

sotto alle spoglie sacer_do_ta.li il vi_a.tor sa_re sti della vallegiu_de_a?

AME. (con accento provo-
catore)

Quel

affrett.

PRESTO

con forza a piacere

I
 Tu l'author fu_ne-sto del mar-ti-rio
 des-so!

AM.
 des - - so!

PRESTO *ff* *col canto*

ALL^o NON TANTO $\bullet = 96$

J
 mi_o?

AM.
 A.me.no.fi son i - o!

ff *ALL^o NQN TANTO $\bullet = 96$*

AM.
 Si, quel

sottovoce *pp*

AM.
 son che Aza_el ti ra_pi - va sol per far - lo al tuo

AM. *cres.*
 co - re in - fe - del; quel che il tras - se del

AM. *f*
 Ti - gri al - la ri - va per far un a - ver - no del tuo

JEF. *p* (sorpresa)
 Ma, qual'hai di si bie - co fu - ror rea ca -
 AM. ciel! del tuo ciel!

J *ALL.^o* (allontanandosi con raccapriccio)
 - gio - ne? M'a - - -
 AM. U - na or - ri - bi - le!... A - mor!
ALL.^o
p

MENO ASSAI (come atterrita)

J
_mi? Tu... m'ami?..

AM.
Si... Si!

MENO ASSAI

♩ = 80
AND.^{te} MOSSO

AM.
I norri di sci! il fre mi to che i miei de si ri..... ac.

♩ = 80
AND.^{te} MOSSO

JEF.

AM.
Pa_rola or_

_cen _de non sa trovar..... più re _ quie...

J
_ri - bi - le! Or - ri - bi - le pa - ro - la!

AM.
sogna, so - spira, at - ten - del..... Quel fre - mito è il mio

J
Più non la profe - ri - re!

AM.
spi - ri - to,..... quel pal - pi - to è il mio cor! Sai tu se

MENO ♩ = 66

molto accentate con passione

MENO ♩ = 66

col canto

AM.
v'ab - bia, se v'abbia - stra - zio che uguagli il mi - o, il mio do - lo - re, sai tu tro -

AM.

- var - gli, trovargli un no - me che non si chia_mi, che non si chiami a -

JEF. *AGITATO*
(risoluta)

Al Ti-gri, al Ti-gri gui - dami! è me-glio as-sa - i, meglio mo-

AM.

- mor?
AGITATO

J

- rir! L'ulti-mo so-gno dehtu ri - spet-ta, l'ultimo

AM.

Non sa trovar più requie il palpito del mio cor, requienonsa tro-

cres. con calore

J
so - gno dell'a go - ni - a! La - sciami le mie

AM.
- var, i miei desir..... ac - cende, i miei de - sir.

senza rallentare *f*

J
la - gri - me..... vanne, vanne, pie - tà! pie - tà!..... *con passione*

AM.

Opp. poco ten. *f* *MENO come prima* *♩ = 66*

Ah!.... sai tu se *MENO come prima* *pp* *col canto* *♩ = 66*

J
ri - spetta il so - gno...

AM.
v'ab - bia, se v'abbia stra - zio che u - guagli il mi - o, il mio do -

movendo il tempo e cres. molto animato

J
Gui_dami al Ti - gri, meglio è mo - rir, si meglio as -

AM.
- lo - re? sai tu se v'ab - - bia stra - zio,

animando e cres.

J
- sa - i, meglio è mo - rir! ah!.....

AM.
un strazio equal, sai tu trovargli un no - me che non si

f *con fuoco*

ff

J
no, pie - tà! è meglio assai mo - rir, as_sai mo -

AM.
chia - mi a - mor, che non si chia - mi a - mor, si chia - mi a -

string.

col canto

ALLEGRO

J. *_rir!*

AM. *_mor?* *(accennando alla direzione del fiume)* *a piacere* *Colà è la*

ALL.^o ff *f col canto*

AM. *MOD^{to} MOSSO* $\text{♩} = 88$ *a piacere*

notte... Colà è la tom . . . ba ge.li.da,... o .

MOD^{to} MOSSO $\text{♩} = 88$ *p col canto*

AM. *a piacere a tempo*

_scu . ra sen . za ri . tor . . . no... io t'apro il cie . lo, ti

pp a tempo

AM. *mo . . stro il gior . no, per . chè, fan . ciul . la, tu vuoi..... pe .*

JEF.

a piacere

ALLEGRO

L'a - - - ni.ma vi - ve,.... vi - ves'io pur soc - comba! Che

AM.

- rir?

Perdu - ta tu

ALLEGRO

J

tar - - - di? mi sve - na,... mi sve - - - na,... che

AM.

se - - - i, perdu - ta tu se - - -

J

tar - di?... *Meno molto*

AM.

Opp.

- i! dal fo - co de' palpiti miei..... non basta a sal - var - ti nè terra, nè

Meno molto col canto

MODERATO $\text{♩} = 116$

JEF. *dolcissimo e con grande espressione*

AM.

Guar - - - da, o Si - gnor, al - - l'ul - - ti - -

ciel!

$\text{♩} = 116$
MODERATO
pp

J

-mo mio pian - - - to! Gra - - - zia per

J

me non chie - - - de il mi - o so -

J

- spi - ro, ma al - l'in - fe - - li - - - ce, a

J

lui che a - - ma - - to ho tan - - to, val - - -

J

-gail per - - do - - - no il mi - o fa - tal mar -

PIÙ MOSSO

J

AME. -tir! (con ira repressa)

pp Inva - no di Giu - - - da ti volgia! Si - gno - - -

PIÙ MOSSO

J

pp sotto voce

AM.

-re, chi meco è pie - ta - - ta pie - tade non tro - - -

cres. sempre

AM.

-va! pel tuosacri - fi - - zio conta-te son l'ò - - -

stringendo e cres.

JEF.

f *senza rallentare*

AM

Gra-zia, Si -

-re, or - ri-bil mor - - te sul ca - - po, sul ca - - po ti sta!

f senza rallentare

J

-gnor, guar - - da

poco allarg.

pp *col canto*

*I. TEMPO, un pò più ravvivato
(con entusiasmo)*

J.

p

guar - - da, Si - gnor,..... al - -

AME.

p

In-vano di Giu - - da ti volgia! Si - gnor,

pp dolce

I. TEMPO, un pò più ravvivato

J
l'ul - - ti - - mo mio pian - - - to!

AM.
chi meco è spie - ta - - ta ah no, ... non tro - - - va pie -

J
Gra - - zia per me..... non

AM.
- ta - - de! pel tuo sacri - fi - - zio con - ta - - te son

J
chie - - de il mi - o so - spi - - ro,

AM.
l'o - - re, con - ta - - te son l'o - - re

J
ma al - l'in - fe - li - ce, a

AM.
pel tuo sacri - fi - zio, conta te son l'o - re,

J
lui che a - ma - to ho tan - to,

AM.
conta te son, or - ri - bi - le mor -

J
val - ga il per - do - no il mi - o... fa - tal mar -

AM.
te sul capo ti sta, sul ca - po or - ri - bil mor - te sul capo ti

VIVO. ASSAI

J *-tir! Mi sve - - na,.... che tar.*

AM.

sta! sì, mor - - teor - - ri - -

sempre ff
VIVO ASSAI

J *- di? mi sve - - na!.....*

AM.

bil sul ca - - po ti sta! U.

AM. *a piacere declamato* *ff* *a piacere*

- n'o - - raan cor ti resta, u - n'o - -

col canto *col canto*

AM. *pp*

- ra! e poi la not - tee - ter.na!

ppp

MENO ASSAI

AM. *MENO ASSAI*

Il ciel giu_diche_

PPP *m.d.*

AM. *MENO ASSAI*

-rà chi fu più reo, chi più cru-

m.d.

(si allontana guardando biecamente Jettele sempre
inginocchiata pregando il cielo)

AM. *MENO ASSAI*

-del fra no - - - i.

pp

dim. assai *PPP sotto voce*

RECITATIVO ED ARIA

JEFTELE

N.º 17.

MOLTO SOSTENUTO

JEFTELE

p

Sogno il mio non

MOLTO SOSTENUTO

pp

(alzandosi)

J

è?

Tut - ti in u - n' o - ra provai gli

J

Recit.

AGITATO

stra - zi del - la vi - ta!

Il mi - se - ro mio pa - dre smarri - to fra le

Recit.

AGITATO

J

turbe... a - postata il mio spo - so ed in - fe - de - le; di fu - ri - bon - di sa - cer -

ALLEGRO

J

- do - ti l'oltrag-gio e la mi - nac - cia di mor - te or - ren - da... ed

ALLEGRO

ff

ff

MOSSO

J

or,..... ul - ti - mo oltraggio, d'Ameno - fi l'a - mor! Ahi! che più

MOSSO

p

p

rall.

a piacere

J

re - sta, pa - dre, Aza - el, al misero cor mio, se l'ul - tima pie - tà del vostro a - mo - re

rall.

col canto

p

non mi consente Id - di - - - o?

J

p

ff

pp

pp

ppp

46764

declamato
pp 3

Del corteo fune_ral..... o - do i clamor, un i_gno - to m'as.

AND.^{te} SOSTENUTO ASSAI ♩ = 52

pp

Opp.
p

sal..... cu - - po ter_ror! Gran

ff 3

(con accento straziante)

Dio! con tan-to a_mor ne' miei so - spir...

sottovoce
pp 3

ff 3

con vent'an-ni nel cor dover mo - rir!..... Un i_gno-to m'as.

J

pp

- sal cu - po ter_ror... Gran Dio! Gran Dio!.....

sottovoce

pp

pp

J

p

E non un che mi chiu - - da il ci - - glio

pp

J

stan - co, che al la vit - - ti - ma i - gnu - da..... ac - cor - di un

J

vell!..... non un sol di co - lor,..... ch'ho ama - - to, al

movendo il tempo

J

P 3

fian - - co; l'abban-do - - - no nel mon - do, l'abban-do - - - no nel

col canto

J

rall. ten. a tempo (con raccapriccio) *pp*

mon - - do, il vuo - - to in ciel! Che dis -

a tempo

col canto

ff

J

- s' i - - o? Che dis - s' i - o? un dol - ce

pp 3

ff

J

don è la mia sor - - te! se ama - ta più non

pp 3

p

con slancio *ten.*

son, ah! ³ bel-la è la mor - - te!

Opp. *p* *col canto*

con slancio *ten.* *p*

son, ah!..... bel-la è la mor - - te! un dol. ce

p *col canto* *pp*

pp dolce

don..... è la mia sorte! ah! A - - za - el, pa - dre

in tempo *col canto* *pp assai*

(con affanno) *pp animando*

mi - o, non vi vedrò mai più,.... non vi vedrò mai più, non un di

pp animando

il tempo e crescendo *pp* ³

voi, non un raccoglie- rà l'estremo a - li - to mio... più non mi regge il

il tempo e crescendo *pp*

allarg.
ff

cor... ah!.....no,più non mi reg-ge,più non mi reg - - ge il

ff col canto

cor... addi - - - o!
A - za-el! nontivedrò mai

p

(vacillando e mancando poco a poco)

più, no, no, mai più! ah non mi regge il cor, no, non mi regge il

ff (cade svenuta)

cor, A-za-el!..... Addi - - o!

ff

GRAN SCENA

JEFFELE ED AZAELE

RECIT.^{VO} CORO E FINALE TERZO

N.º 18.

(Azaele entra dall' alto e scende lentamente la gradinata)

$\text{♩} = 116$
ALL.º AGITATO
pp

pp

AZAELE

RECIT.^{VO}

ALLEGRO

p
 D'e_gri sen_si non è..... fol_le vi_sion?

RECIT.^{VO}

ALLEGRO

pp

AZ.
 RECIT.^{VO}

Ne_fte an_cor es_sa m'ab_ban_do_na!

Oh

RECIT.^{VO}

pp

AZ.

Dio! chi strappò l'a - tra ben - da al ci - glio mi - o? A

AZ.

Je - fte. le in - fe - de - le, di - ser - tor d'I - sra - el - - lo, a

AZ.

que - ste immon - de a - re mendi - co un li - no che mi co - pra, un

AZ.

pan.... che mi sa - tol - li! Oh! in qua - le a - - bis - so d'i - gno.

ALL.^o *f* *MENO*

a piacere *rall.* **pp**

AZ. - mi - nia e der - ror pre - ci - pi - ta - i!

col canto *P* *lento* **pp** **MOSSO**

(scorgendo Jettele svenuta che non riconosce)

a piacere

AZ. U - na donna lag - giù... del - le giu - de - e quel - la è la

col canto **pp**

AGITATO ♩ = 144 (avvicinandosi) **pp**

AZ. ve - ste... Or - ri - bi - le pre - sa - gio!

AGITATO ♩ = 144 **pp**

JEFTELE *a piacere*

(riconoscendo Jettele) (tenta sollevarla) Mer -

AZ. Gran Di - - o! Des - sa !!

ff **ff Prestissimo**

ANDANTE
(come vaneggiando)

(con voce soffocata)

J. *cè!.... Mer.cè!* *Lasciami... lasciarmi! guidami al suppli - zio, cru -*

ANDANTE

col canto *pp*

AGITATO come prima

(respingendolo)

J. *- del!* *Tumen.ti...*

AZA. (con trasporto)

Che par - - li? Guar - dami! A - za - el *son i - o!..*

AGITATO come prima

(riconoscendo poco a poco Azaele)

J. *sco - sta.ti!* *Saria*

AZ. *Ri - tor - - na, an - - ge - lo, in te!*

pp

poco a poco cres. molto

J ver? A - za - el! tu! saria ver? sei

poco a poco cres. molto

(con terrore alzandosi)

J tu.....che alfin ri - tro - - vo? Vie - - ni! Sal - vami dal - l'or.

f

col canto

♩ = 160

J AZA. - ror che mi cir - con - - da!

(con agitazione)

Si... tutto svele -

♩ = 160 Par - la...

pp sempre agitato

J - rò. Ma pri - a de' miei per - se - cu - tor al - l'em - pie

J tra - me fam - misfug-gir... Pe-rir deg-

AZA.

Qual t'incal - za pe-riglio?

J - g'i - - - o! Lavit - - ti.ma se_gna - ta...

AZ.

Ciel!..... Orren - - - do

pp (si odono squilli di Trombe)

J Ah! Quel-le squille in-ten - - - di? il vor - - ti-ce fa -

AZ.

dubbio!

J

- tal m'avrà tra po - - - co là... nel fiu - me se -

J

- pol - ta...

AZA.

Or ti com_pren - - do...oh sven.tu - - ra! oh ter.ror! Ma il pa.dre

J

p

Er - ra smar.ri - to per l'am - pia cit - tà...

AZ.

mi - o? De - so - la.

pp

J
Dell'or - da cru-del vit - ti - ma anch'es - so fra po - co ca -

AZ.
- zion!

col canto

J
- drà!

AZ.
Ta - ci! A sal - var - - - ti io sol ba - ste.

(cupo)

p

(allontanandosi da Azaele)

J
Tor - na a'tuoi ri - ti, di Ne - fte agli am - ples - si...scor - da - mi e

AZ.
- rò!

ff

J
vi - - - vi! La.scia ch'io muo - ia!

(supplichevole)

AZ.
O mia spo - - - sa, mer.cè! Se tut.to sa.

sempre più con calore

J
La.scia ch'io muo - ia!

ALL.^o VIVO

AZ.
- pes-si! No!.. Fug - - gi con me!..

(trascinandola seco)

ALL.^o VIVO

(Trombe interne)

(Azele corre come un forsennato alle porte basse che trova chiuse)

ff

JEF.

Che spe-ri? che ten - - ti?

AZA. *ff* (con disperazione)

(risoluto)

Chiu - - so o_gni var - - co! Tut - ti vi

(più vicine)

AZ.

sal - - - vo!..

ff *pp*

(in fondo alla scena sui gradini che conducono al tempio)

MENO (a piena voce)

Mini - stre d'I - lia, a - de - pti e sa - cer - - do - ti,

MENO

f col canto, ma conservando il tempo

AZ. *poco allarg.*

tut - - ti ac - cor - re - - te e schia - vi e pren - ci e

col canto

AZ. **ALLEGRO**

re!

ff ALLEGRO

8 (Tutti accorrono confusamente)

8 **ff**

AZA. REC.^{vo} *molto grandioso*

8... D'or.ren.da col.pa, di.nau.di.to ol.traggio all'a.re vo.stre,

AZ. al.le.a.do.ra.te Dee sia conscio ognun..... e in.siem giu.di.ce e ul.

AZ. ALLEGRO JEF. *rall. a piacere*

Sop. I. e II.ⁱ *f* (accorrendo) (Mancar mi sen.to il cor...)

Narra... Narra... che fu?...

Sop. III.ⁱ *f*

Narra... Narra... che fu?...

Ten. *f*

Narra... Narra... che fu?...

Bassi *f*

Narra... Narra... che fu?...

ALLEGRO

col canto

ff 3

AZA. REC.^{vo}

Tal, con menti - to no - me, i vostri ri - ti a pe - ne - trar, del sacro mi - to a di -

f P REC.^{vo}

AZ. - leggio, la vol - gar, la vi - le la - na giu - dea scam - biò col pe - plo as -

AZ. - si - ro. Co - stui d' I - lia la bian - ca sto - la ve -

ff

AZ. - sti, d' O - si - ri - de la tia - ra sull'empio crin po -

ff staccato

ALLEGRO

AZ. *sò!*
Sop. I^o e II^o *ff* > Ed

O
Sop. III^o *ff* >

O
Ten. *ff* >

C
Bassi *ff* >

In - fa - me! e tan - to o - sò?

In - fa - me! e tan - to o - sò?

In - fa - me! e tan - to o - sò?

In - fa - me! e tan - to o - sò?

In - fa - me! In - fa - me! e tan - to o - sò?

ALLEGRO

ff e staccato

AZ. *REC.^{vo}* *a tempo*

or si no a re mo ti li di s'ac cinge a de nun ziar ri bal di ciur ma.

REC.^{vo} *a tempo*

AZ.

- dor sa cer do ti e cor ti gia ne sa cer do tes se e lu.

cres. sempre *incalzando*

AZ. *di-brio le gen-ti dell'ar-ti lor ed i-do-li men-da-ci di*

cres. sempre. *col canto* *ff*

AZ. *a piacere* *VIVO*

Ten. cre-ta o di me-tal i vostri De-i!

O
R
C
Bassi *(con impeto)* *ff* *Il no-ma! il*

VIVO *Il no-ma! il*

col canto *ff*

AZ. *REC.^{vo}*

Egli è co-lui che qui di-nanzia

no-ma il reo pro-fa-na-tor!...

no-ma il reo pro-fa-na-tor!...

REC.^{vo}

AZ. *vo* la.ce.ra l'empie bende e la macchia.ta cla.mi.de

JEF. *ALLEGRO*

AZ. (M'assi... sti,o Di.o!) *a piacere*
 strap - - pa! L'a posta.ta giu.

O *ALLEGRO* Si trafig - - ga il re - - o!

R Si trafig - - ga il re - - o!

O Si trafig - - ga il re - - o!

C Si trafig - - ga il re - - o!

ff *ALLEGRO* Si trafig - - ga il re - - o!

col canto

(lacerando le bende e la stola sacra)

AZ. .de.o, il ri-bal-do, il fel-lon, co-lui.... son

JEF.

ff

AZA.

Ah!.....

ff

AME. (con gioia)

i - - - o.

ff

ALL.^o NON TROPPO

Ah!.....

Sop.

$\text{♩} = 160$ (Tutti con veemenza verso Azaele)

ff

Ten.

Ah!.....

ff

Bassi

Ah!.....

ff

Mor - te!

Mor - te!

Mor - te!

$\text{♩} = 160$

ALL.^o NON TROPPO

ff *con gran forza*

ff

mor_te al vil! mor_te al vi_le av_ven_tu_rie_ro! mor_te! mor_te!

mor_te al vil! mor_te al vi_le av_ven_tu_rie_ro! mor_te! mor_te!

mor_te al vil! mor_te al vi_le av_ven_tu_rie_ro! mor_te! mor_te!

ff

morte all'empio che il mi - ste - ro pro - fa - nò, pro - fa - nò il tempio d'I - lia!

morte all'empio che il mi - ste - ro pro - fa - nò, pro - fa - nò il tempio d'I - lia!

mor - te al - l'empio che il mi - ste - ro pro - fa - nò, pro - fa - nò il tempio d'I - lia!

Pe - ra! pe - ra! il mi - ste - ro pro - fa - nò! stra - - ge!

Pe - ra! pe - ra! il mi - ste - ro pro - fa - nò! stra - - ge!

Pe - ra! pe - ra! il mi - ste - ro pro - fa - nò! stra - - ge!

stra - ge! non v'ha scam - po, fol - le col - pa è il

stra - ge! non v'ha scam - po, fol - le col - pa è il

stra - ge! non v'ha scam - po, fol - le col - pa è il

per - do - nar! Ah già del cie - lo or.rendo

per - do - nar! Ah già del cie - lo or.rendo lam -

per - do - nar! Ah già del cie - lo or.rendo lam -

so al - tar!

lam - po ri - schia - rò l'of - fe - so al - tar!

so al - tar!

- po ri - schia - rò l'of - fe - so al - tar!

- po ri - schia - rò l'of - fe - so al - tar!

p

con fuoco e staccato

Stra - ge! stra - ge!

Mor - te! stra - ge!

Mor - te!

II^o Bassi I^o Bassi Tutti

Stra - ge! stra - ge!

ff mor-te! morte al vil! mor-te all'empio avven-tu-rie-ro! vi-le! vi-le!

ff mor-te! morte al vil! mor-te all'empio avven-tu-rie-ro! vi-le! vi-le!

ff mor-te! morte al vil! mor-te all'empio avven-tu-rie-ro! ah! già

ff mor-te! morte al vil! mor-te all'empio avven-tu-rie-ro! ah! già

ah già del ciel, or-ren-do
mo-ri,o vil! ah già del ciel or-ren-do lam-po l'al.

ah già del ciel, or-ren-do
mo-ri,o vil! ah già del ciel or-ren-do lam-po l'al.

del ciel, or-ren-do
ah già del ciel or-ren-do lam-po l'al.

del ciel, or-ren-do
ah già del ciel or-ren-do lam-po l'al.

Tutti

- tar, l'al - ta - re ri - schia - rò! già

- tar, l'al - ta - re ri - schia - rò! già

- tar, l'al - ta - re ri - schia - rò! già

ri - - - schia - - - rò! Mor - te! mor - te! mor - te!

ri - - - schia - - - rò! Mor - te! mor - te! mor - te!

ri - - - schia - - - rò! Mor - te! mor - te! mor - te!

mor - te! stra -

mor - te! stra -

mor - te! stra -

REC.^{vo} (Ruben compare, guidato e sorretto da Nefte)
lento

RUB.

Chi par.lò di mo_rir? Morir per.chè, quand'io per.do_no?... Ru_ben io
 - ge!
 - ge!
 - ge!

REC.^{vo}
p

JEF.

AGITATO ♩ = 136

RU.

rall. Pa_dre! dal mio mi_son!
 Il mio dol_ce Aza_el, mio fi_glio e_gliè!

col canto AGITATO ♩ = 136

J

su_ra il tuo do_lo_re, non può Je_o_va sot_trar_lo al lor fu...

col canto

VIVACE

J
O
R
O
C

-ror!

VIVACE *ff*

Stra - - - ge! Mor - -

Stra - - - ge! Mor - -

Stra - - - ge! Mor - -

VIVACE

ff

- te! mor - - - te al - -

- te! mor - - - te al - -

- ge! mor - - - te..... al - -

. l'em - pio al tra - di - tor!.....

ff

ANDANTE ♩ = 88

.....

(Trombe interne)

 ♩ = 88

 ANDANTE *con forza*

ff

sf pp

poco rall.

(Tutti assai sottovoce e con sentimento di terrore)

JEF. *AND.^{te} MAESTOSO* ♩ = 60
ppp

NEF. *ppp*

AZA. *ppp*

AME. *ppp*

RUB. *ppp*

Sop. I. *AND.^{te} MAESTOSO* ♩ = 60
ppp (Tutti assai sottovoce e con sentimento di terrore)

Sop. II. III. *ppp*

Ten. *ppp*

Bassi *ppp*

(Trombe interne)

AND.^{te} MAESTOSO *mf* ♩ = 60
(a sinistra davanti)

J
 NEF.
 AZ.
 AM.
 RU.

squil - la gli echi lon - ta - ni..... fa a morte u.lu - lar..... gli e - chi lon -

squil - la gli echi lon - ta - ni..... fa a morte u.lu - lar..... gli e - chi lon -

squil - la gli echi lon - ta - ni..... fa a morte u.lu - lar..... gli e - chi lon -

squil - la gli echi lon - ta - ni..... fa a morte u.lu - lar..... gli e - chi lon -

squil - la gli echi lon - ta - ni..... fa a morte u.lu - lar..... gli e - chi lon -

squil - la gli echi lon - ta - ni..... fa a morte u.lu - lar..... gli e - chi lon -

squil - la gli echi lon - ta - ni..... fa a morte u.lu - lar..... gli e - chi lon -

squil - la gli echi lon - ta - ni..... fa a morte u.lu - lar..... gli e - chi lon -

squil - la gli echi lon - ta - ni..... fa a morte u.lu - lar..... gli e - chi lon -

(a destra in fondo)

(a sinistra in fondo)

J. *ppp*
 - ta - ni fa a mor-te u-lu - lar..... Ge - la l'an-

EF. *ppp*
 - ta - ni fa a mor-te u-lu - lar..... Ge - la l'an-

AZ. *ppp*
 - ta - ni fa a mor-te u-lu - lar..... Ge - la l'an-

AM. *ppp*
 - ta - ni fa a mor-te u-lu - lar..... Ge - la l'an-

U. *ppp*
 - ta - ni fa a mor-te u-lu - lar..... Ge - la l'an-

ppp
 - ta - ni fa a mor-te u-lu - lar..... Ge - la l'an-

ppp
 - ta - ni fa a mor-te u-lu - lar..... Ge - la l'an-

ppp
 - ta - ni fa a mor-te u-lu - lar..... Ge - la l'an-

ppp
 - ta - ni fa a mor-te u-lu - lar..... Ge - la l'an-

(a destra davanti) (a destra in fondo)

J
-go.scia del pian - to la stil - la, muoion le fa.ci del lu.gubre al.

NEF.
-go.scia del pian - to la stil - la, muoion le fa.ci del lu.gubre al.

AZ.
-go.scia del pian - to la stil - la, muoion le fa.ci del lu.gubre al.

AM.
-go.scia del pian - to la stil - la, muoion le fa.ci del lu.gubre al.

RU.
-go.scia del pian - to la stil - la, muoion le fa.ci del lu.gubre al.

-go.scia del pian - to la stil - la, muoion le fa.ci del lu.gubre al.

-go.scia del pian - to la stil - la, muoion le fa.ci del lu.gubre al.

-go.scia del pian - to la stil - la, muoion le fa.ci del lu.gubre al.

-go.scia del pian - to la stil - la, muoion le fa.ci del lu.gubre al.

(a sinistra davanti) (a destra in fondo) (a destra davanti)

pp *ppp*

J. - tar..... muoion le fa - ci del lu - gu - bre altar!

pp *ppp*

NEF. - tar..... muoion le fa - ci del lu - gu - bre altar!

pp *ppp*

AZ. - tar..... muoion le fa - ci del lu - gu - bre altar!

pp *ppp*

AM. - tar..... muoion le fa - ci del lu - gu - bre altar!

pp *ppp* (rivoito al figlio)

RU. - tar..... muoion le fa - ci del lu - gu - bre altar!

pp *ppp*

- tar..... muoion le fa - ci del lu - gu - bre altar!

pp *ppp*

- tar..... muoion le fa - ci del lu - gu - bre altar!

pp *ppp*

- tar..... muoion le fa - ci del lu - gu - bre altar!

pp *ppp*

- tar..... muoion le fa - ci del lu - gu - bre altar!

(a sinistra in fondo)

pp sotto voce

JEF.

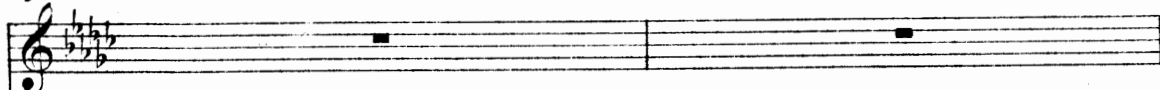

(con accento straziante)

AZA.

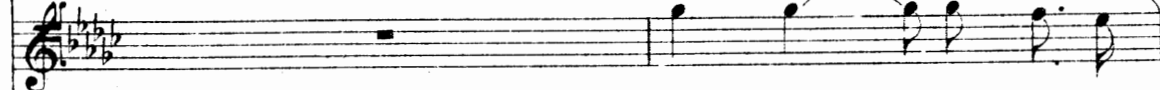

Pa - dre..... non ma - le -

RUB.

D'o - - - gni ne - qui - zia il cul - - - mi - ne

(supplichevole a Ruben)

J

Non ma - le - dir - - - lo, o pa - dre!

AZ.

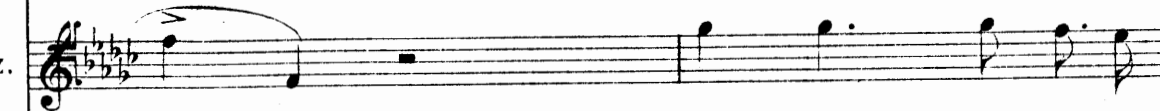

- dir - mi! no, non mi ma - le -

RU.

io..... ti ve - dea sa - li - - - re...

J. *NEF.* fu grande il suo fal - lir, ma

AZ. *AME* (ad Azaele) Li - - ra - ta

RU. - dir, no, a mie col - pe in - flig - - ger Dio non po -

RU. *AME* (ad Azaele) Può la tua mor - te, o

RU. Ahi la mia vo - ce, o mi - se - ro, tu non vo - le - - - sti u -

J. con più cru - - do stra - zio Dio nol po - tea pu -

NEF. fol - go - re, I - lia, l'i - ra - ta fol - go - re non sai su me sca -

AZ. - te - - a, non po - te - a pe - na mag -

AM. per - - fi - do, i gior - ni suoi sal -

RU. - dir, tu non vo - le - - - sti u -

J. *f* *cres. e string.*
 - nir! punir Id - dio..... no noi po -

NEF. *f*
 - gliar? scagliar non sai..... la fol - gor

AZ. *f*
 - gior, punir Id - dio..... non mi po -

AM. *f vibrato* *cres. e string.*
 - var, può la tua morte, o perfido, salvar i gior - ni suo - i,

RU. *f*
 - dir! mia vo - ce u - dir..... la vo - ce

O. *f* *cres. e string.*
 I gior - ni suoi..... i gior - ni

R. *f*
 I gior - ni suoi..... i gior - ni

O. *f*
 I gior - ni suoi..... i gior - ni

C. *f vibrato* *cres. e string.*
 No, no, quell'empia vi - ta I - lia salvar non può, non può!

ff *f* *cres. e string.*

J. *tea..... ah noi..... po - tea con strazio più cru - del ah*

NEF. *tua..... non sai..... scagliar, l'i - ra - ta fol - go - re sca -*

AZ. *tea..... Id - dio..... pu - nir, ah no, in - fli - ger - mi po -*

AM. *per - fi - do, per - fi - do, sì la mor - te tua i gior - ni*

RU. *mia..... la vo - ce mia ah no u - dir tu non vo -*

suoi..... ah no..... sal - var i gior - ni suoi, i gior - ni

suoi..... ah no..... sal - var i gior - ni suoi, i gior - ni

suoi..... ah no..... sal - var i gior - ni suoi, i gior - ni

pe - ra il vil, pe - ra il vil! no, la Dea sal - var, no, non lo

ff a tempo

J. no..... con stra - zio, con stra_zio più cru -

NEF. - gliar,..... I - lia, non sai, I - lia, non sai, non sai su

AZ. - te - - - a mag-gior pe - na di que - sto tuo do -

AM. suoi..... sal - var, i gior - ni suoi si può sal -

RU. - le - - - sti, la vo - ce mi - a non vo - le - sti u -

suoi..... la Dea sal - var, la Dea sal - var, no, no, non

suoi..... sal - var, la Dea sal - var, no, no, non

la Dea sal -

suoi..... sal - var, la Dea sal - var, no, no, non

può..... la sto - la, l'al - ma sto - la ei mac -

ff a tempo

J. *pp*
 -del! no, noi po - - - tea, fu gran-de, o
 NEF. *pp*
 me? ah! fa che vit - - ti - - ma, o
 AZ. *pp*
 -lor! ah! pa - - - dre, non maledir - mi,
 AM. *pp*
 -var, ma dal mio pet - - to non la
 RU. *pp*
 -dir, o mi - - - se - - - ro, ah! no, non
 può, la Dea non può, ah no, sal -
 può, la Dea non può, ah no, sal -
 può, la Dea non può, ah no, sal -
 -chiò, la Dea non può, ah no, sal -
pp

dim. molto

J. pa - - dre, il suo fal - - lir!

NEF. De - a, so - lo io sia!

AZ. ah non mi ma - - - le - dir, ah no! Ah! dell'a - ni - ma
espressivo
(a Jettele)

dim. molto

AM. puoi a me strap - par!

RU. mi vo - le - sti u - - dir!

dim. molto

- var - - lo non lo può!

- var - - lo non lo può!

- var - - lo non lo può!

- var - - lo non lo può!

dim. molto

pp espressivo

AZ. *mi - - a nell'ambascia crudel nell'amba - - scia cru -*

AZ. *- de - - - le la tua la - gri - ma*

S.I.e II. *pp sommessamente*

O. *I giorni suoi la Dea salvar non può!*

R. *I giorni suoi la Dea salvar non può!*

T. *pp I giorni suoi la Dea salvar non può!*

C. *I giorni suoi la Dea salvar non può!*

B. *I giorni suoi la Dea salvar non può!*

AZ. *pi - - a m'apre i varchi del ciel, i var - - chi del*

JEF.

Non parlar di per - don, non par - lar di mer.

NEF.

Se a sal - var - - ti non val.....

AZA.

ciel.....

AME.

(a Jeftele)

No, pe - rir tu nondèi,

RUB.

S. I. e II.

pp

I gior - - ni suoi sal - -

S. III.

pp

I gior - - ni suoi sal - -

T.

pp 3

Perail vil tra - di - tor! perail vil

B.

pp 3

Perail vil tra - di - tor! perail vil

J. *-cè.....non la vit - - ti ma son..... se tu muo - ri per*

NEF. *sea salvar - - ti non val del mio cor la pie.*

AZ. *m'a pri i var - - chi del*

AM. *no, di me stes - - so ho pie.*

RU. *Egli è l'an - - ge lo mi - -*

-var no I - liastes - sa non

-var no I - liastes - sa non

tra di tor! no, salvar non lo può, no, nol

tra di tor! no, salvar non lo può, no, nol

J
me!

NEF. *con forza*
-tà, ven - - - di - car - - - ti, A - - - za - -

AZ.
ciel.

AM.
-tà, dell'a - ma - tor tuo vi - - le mia la stra - - - ge ti

RU.
-o!

può, i suoi gior - - - ni sal -

può, i suoi gior - - - ni sal -

può, no la Dea non lo

può, no pera il vil tra - di - tor che l'alma sto - - - la mac -

ff

J

NEF. *p*
 -el, la mia ma - - - no sa - -

AZ.

AM. *p*
 fa, ah si, di fu - - ne-bri rai già veggo ful - - - gi.do il

RU.

p
 -var, i gior.ni suoi no, no sal -

p
 -var, i gior.ni suoi. no, no sal -

p
 può, l'al - - ma sto - - - la mac -

p
 -chio, no l'empia vi - - - ta sal-var la De.a stes - - - sa non

J

NEF.
-prà, la mia man sa - - -

AZ.

AM.
con forza
ciel, giudea ri-bel - - - le, strappa - - - to, strappa - - - to ho il mio

RU.
or - - da im - ma - - ne e cru - -

- var, sal - - - var non

- var, sal - - - var non

- chiò mac - - -

può, ah pera il reo tra-di-tor, l'alma sto - - - la mac-

con forza

espressivo

J. *p*
 Non par - - lar di per - -

NEF. *p*
 -prà Non co - -

AZ. *p*
 Per - - - do - - na - - to da

AM.
 vel.

RU.
 -del,

I. e II. *p*
 può, i gior. ni suoi sal. var non

III. *p*
 può, si l'al - - - ma

p
 -chiò si l'al - - - ma
bene accentate

-chiò quel tra - di - tor, del. la De - a l'al. ma sto - - - la mac -

con espressione

staccato

J
do - - - no non la vit - ti - ma

NEF.
no - - - - - sco più

AZ.
te per do - na - to ja

AM.
Pe - rit non dêi,

RU.
or - - - da im - -

può, no, I - lia stes - - - sa no, non

sto - - - la, l'al - - - ma

sto - - - la, l'al - - - ma

- chiò, quell'empia vi - - - ta sal - var la De - a stes - - - sa non

J
son se tu muo - - - ri per

NEF.
Dei, pa - - tria e ciel più non

AZ.
te, o mio san - - - to so - -

AM.
ah no, mi - - - a la

RU.
- ma - - - - ne cru - - -

può sal - varlo, ah no! la Dea noi

sto - - - la ei mac - - -

sto - - - la ei mac - - -

può, que l'empia vi - - - ta sal - var no, I - lia stes - - sa non

J
me!

NEF.
ho, ah no,

AZ.
-spir,

AM.
stra - - geti fa,

RU.
-del!

può, è ormai vil - - tà a - ver pie - -

-chiò, è or - - mai vil - -

-chiò, è or - - mai vil - -

può, è ormai vil - - tà la pie - tà, in lui dobbiam ven - di -

J. Ah! en - - tram - - - bi il tuo

NEF. ma que - st'or - - da di

AZ. è di - - vi - - na mer - -

AM. già di

RU. è mi - - - o

-tà, in lui dob - biam or ven - di - -

-tà a - - - ver pie - - -

-tà a - - - ver pie - - -

-car, in lui dobbiam vendi - car l'of - fe - sa Dea e l'al -

J
 vel ei dee en - tram - - - bi co - -

NEF.
 rei qui se - -

AZ.
 - cè di sal - - var - - - ti e mo - - -

AM.
 fu - - - ne - - - bri

RU.
 san - - - gue, il mio

- car l'of - fe - sa Dea, l'of - fe - so al - -

- tà, l'of - - - fe - - - so al - - -

- tà, l'of - - - fe - - - so al - - -

- tar, si è vil - tà la pie - tà e la dobbiam ven - di -

Un po' più rinvivato **ff**

J
- prir..... deve entram - - bi co - prir! quanto è

NEF
- pol - - ti, se - pol - - ti fa - rò! vendi -

AZ.
- rir..... disal - var - - ti e mo - rir! già del

AM.
rai veg - go ful - - gi - do il ciel, si di me stesso ho pietà, ho pie -

RU.
dol - - ce A - - za - - el! Or - - da im -

Un po' più rinvivato **ff**

- tar si dobbiam ven - di - car! Pe - ra il

- tar e la Dea ven - dichiam! Pe - ra il

- tar e la Dea ven - dichiam! Pe - ra il

- car, ah per il reo traditor, in noi viltà è la pietà, si vendi - ca - re dobbiam l'al -

Un po' più rinvivato **ff**

J. *animando*
 bel . . . lo, A . za . e . . . le, quan - to è

NEF.
 _car . . . ti, A . za . e . . . le,

AZ.
 cie . . . lo m'apre i var . . . chi,

AM.
 _tà, la strage mi . a ti fa, mia ti fa, già del tuoi le ama . tor la

RU.
 _ma . . . ne or . . . da cru . del squar . cia

animando
 re . . . o, per il re . . . o pe - ra il

re . . . o, per il re . . . o, pe - ra il

re . . . o, per il re . . . o,

_tar, l'offe . sa Dea e l'altar, l'al . tar, quell'empia vi . ta salvar ah

string.
cres. assai
vibrate

J. *ff* *allarg.*
 bel - - lo al tuo fian - - - co, A - za -

NEF. *ff*
 la mia man sa - prà sì..... la mia

AZ. *Opp.* *ff*
 ah la pia tua la - - - gri - -

AM. *ff* *allarg.*
 stra - - ge, o giu - - de - - a, mia la

RU. *ff*
 pri - - ma il mio se - - no squar - - cia

ff *allarg.*
 vi - - le tra - - di - - to - - re, noi l'al - -

ff
 vil tra - - di - - to - - re, noi l'al - -

ff
 pe - - ra il tra - - di - - to - - re, noi l'al - -

ff
 no I - - lia non può, sal - - var quel

ff *allarg.*

J *p* *a tempo* *ff*
 _ el al tuo fian - - co mo - rir! Quanto è

NEF *p* *ff*
 man... vendi - car - - ti sa - prà! Vendi -

AZ. *p*
 - ma.... m'apre i var - - chi del ciel!

AM. *p* *ff*
 stra - - - ge..... ti fa, sì, o ri - bel - le giude -

RU: *p* *ff*
 pri - - - ma il mio sen! Or - - da im -

p *a tempo* *ff*
 - tar ven - - di - - chiam! Pera il

p *ff*
 - tar ven - - di - - chiam! Pera il

p *ff*
 - tar ven - - di - - chiam! Pera il

p *ff*
 vi - - - le non può, sì vendi - ca - re dobbiam l'al -

p *ff* *a tempo*

J. bel - - - lo, quanto è bel - - - lo al... tuo

NEF. - car - - - ti! quest'or - - - da di

AZ. *ff* è di - vi - - - na mer - -

AM. - a, ho al fin strappato il tuo vel, strap - pa - to ho il tuo

RU. - ma - - - ne, or - - - da im - ma - - - ne e cru - -

re - - - o! no, la De - - - a, la

re - - - o! no, la Dea sal - -

re - - - o! no, la De - - - a, la

- tar, ei l'al - ma sto - la macchiò, la sto - la ei mac - -

J. *allarg. molto*
fian - - - co.... bel - lo il mo - rir!.....

NEF.
rei qui se - pol - - - ti... fa - - rò.....

AZ.
-cè di sal - var - ti, sal - var tie mo - rir.....

AM. *allarg. molto*
vel, strap - - - pa - to ho il tuo vel! Che più si

RU.
- del! ah! squarcia il mio se - - - no.....

allarg. molto
Dea sal - - - var - lo nol può.....

- var - lo o - - - mai nol può.....

De - - a sal - var - lo nol può.....

- chiò, ah no, pe - ra il vil!.....

fff allarg. molto

(Amenofi percuote il sacro Tingo, alcuni sacerdoti afferrano Azaele staccandolo a viva forza da Jeftete e da Ruben e lo trascinano sulla gran gradinata del tempio per essere gettato nel Tigri.)

AME. *b e e* | *b e e . e . e . e* | *ALL?* |

tarda? al Ti-gri iltra - di - tor!

Ten. *con molto fuoco*
A morte il tradi-tor, a morte il tradi-

Bassi *con molto fuoco*
A morte il tradi-tor, a morte il tradi-

ALLEGRO

AME.

incalzando *incalzando* *A*
- tor, a mor-te, a mor-te il tra - di - tor, la Dea si ven - dichie l'al-

- tor, a mor-te, a mor-te il tra - di - tor, la Dea si ven - dichie l'al-

incalzando

JEF. *animando molto*

A - mor mi - - o,

NEFTE

Ven - - di - car - - - ti sa - prò!

AZA.

AME.

mor - - - te, a mor - - - te,

RUBEN

Fi - - gliò! fi - - gliò!

animando molto

La Dea sal - var - - lo, ah no, noi può,

La Dea sal - var - - lo, ah no, noi può,

- tar! al Ti - - - gri, al Ti - - - gri,

- tar! si ven - - dichil'al - tar, si ven - - dichil'al - tar, al Tigri, al

animando molto

con dolore straziante

ff

J a - mor mi - o, o A - - -

NEF *ff*
si, ven - di - - car - - -

AZ. *ff*
Ah pa - - -

AM. *con fuoco* *ff*
al Tigri, al Ti-gri il tra - di - - tor, tra - - -

RU. *con dolore straziante*
ah! mio fi - - -

con fuoco *ff*
sal - varlo, ah no, la Dea non può, ah no, la Dea

ff
la Dea non può, a mor - te il tra - - -

ff
mi sal - varlo, ah no,
la Dea non può, a mor - te il tra - - -

ff
Ti - - gri, al Tigri, al Ti-gri, al Ti-gri il tra - - -

con fuoco *ff*

ALLEGRO VIVO

(cade svenuta)

J. *za - - - el!.....*

NEF. *- ti sa - prò!.....*

AZ. *- - - dre!.....*

AM. *- di - - - tor!.....*

RU. *- - - glio!.....*

ALLEGRO VIVO

non può!.....

- di - - - tor!.....

- di - - - tor!.....

- di - - - tor!.....

ALLEGRO VIVO

(cala la tela)

ATTO QUARTO

N° 19.

INTERMEZZO

♩ = 63
 ANDANTE
 POCO MOSSO

pp

mf *pp* *legatissimo*

sempre p *pppp*

p

sempre legato

pp ppp

stentato e rall. P a tempo

pp

2

8

ff *molto largamente* *fff*

87

pp *pp*

pp sottovoce molto largo *pp*

LA VALLE DI GESSEN COME ALL'ATTO I^o

Alcune Giudee vanno ad attingere acqua alla fonte. — Intanto dalle colline giungono i pastori. —
 Azaele, coperto di vesti lacere, è seduto in disparte sopra un sasso. È affranto, pallidissimo: il suo volto non
 è quasi riconoscibile, e tutto in lui deve mostrare le lunghe sofferenze patite.

N.º 20.

CORO E SCENA

Soprani *MODERATO TRANQUILLO* $\text{♩} = 63$
 PASTORI E GIUDEE

CORO

Rechiam l'anfore

$\text{♩} = 63$
MODERATO TRANQUILLO

colme alle ca - pan - ne! - ma la canzon giu - li - va, ma la canzon giu -

li - va non tur - bi le - co del - la me - sta

ri - va! Quan - to do - lo - re! quan - to do -

Sop.

Ten. - lo - re!.....

Bassi

Lo ri - ve - de - ste voi questo po - ve - ro

p

pp

Sem - bra lo spet - tro di co - lui..... che

re del - la tri - bù?.....

AZA. (scosso alle parole delle donne)

(Mio padre!)

fu! Non può.....

(con dolore)

Pian - ge?

Pian - ge?

È mu - to qual

So - spi - - - ra?

tom - - - ba, o se par - - - la de -

AZA.

(piangendo)

Mio pa - dre! ohi - mèl.....

- li - ra.

(scorgendo Azaele)

Chi

Un va - ga - bon - do qui?

Chi

POCÒ PIÙ

AZ.

ritardamente

f So - noun re - jet - to er.

Chi sei?..... che vuoi?

sei?..... Chi sei?..... che vuoi?

sei?..... Chi sei?..... che vuoi?

f

POCÒ PIÙ

molto accentato

AZ.

..ran - te, pei de - ser - ti un giaciglio ospi - tal..... vor - rei..... cer -

AZ.

..car.....

ravvivando sempre

f Va! Chiuse le ten - de son nel te - tro a - sil del - la fol -

f Va! Chiuse le ten - de son nel te - tro a - sil del - la fol -

f Chiuse le ten - de son nel te - tro a - sil del - la fol -

ff

ravvivando sempre

AZ.

Ma quel misero un fi . glio non eb . be un dì?

(con sdegno)

- li - a! Chi ne pronun - cia or

- li - a! Chi ne pronun - cia or

- li - a! Chi ne pronun - cia or

mai l'in . fau . sto no . me? Il ta - cer - ne è pie - tà.

mai l'in . fau . sto no . me? Il ta - cer - ne è pie - tà. Ti

mai l'in . fau . sto no . me? Il ta - cer - ne è pie - tà. Ti

(pp sommessamente, fra loro aggruppati)

Niun si cu_ri di lui,..... no,

sco_sta! va! Niun si cu_ri di lui,.....

sco_sta! va! Niun si cu_ri di

pp

p

niun si cu_ri di lui..... Chi dir ci sa se non e_spii

niun si cu_ri di lui..... Chi dir ci sa se non e_spii

lu - - - i..... Chi dir ci sa se non e_spii

pp

pp

sot - to l'or - ren - da ve - ste de' suoi gio - va - ni di l'i - ni - qui -

sot - to l'or - ren - da ve - ste de' suoi gio - va - ni di l'i - ni - qui -

sot - to l'or - ren - da ve - ste de' suoi gio - va - ni di l'i - ni - qui -

a... poco... a... poco.....

- tà? Niun si cu - ri di lui, niun si cu - ri di
chi dir ci sa chi dir ci

- tà? Niun si cu - ri di lui! niun si cu - ri di lui!

- tà? Chi dir ci sa, chi dir ci sa?

pp *a... poco... poco.....*

....tornando al I. Tempo

I. TEMPO $\bullet = 63$

lui! An.diam!..... Rechiam l'anfore
sa?

An.diam!.....

An.diam!.....

I. TEMPO $\bullet = 63$

....tornando al I. Tempo

m.d.

p

col.me alle ca - pan - - ne, an - diam.....

In tan.to di restan chiuse le lab.bra e fred.di i

In tan.to di restan chiu - se le lab.bra e fred.di i

..... *p* Quan - to do - lor! ah! quan - to do - lor!

cor. *p* Quan - to do - lor! ah! quan - to do - lor!

cor. *p* Quan - to do - lor! quan - to do - lo - re!

AZA.

cres.

(O pa - dre mi - o!

In Ru - ben Je - o - va tut - ti noi col - pi! in Ru - ben

In Ru - ben Je - o - va tut - ti noi col - pi! in Ru - ben

In Ru - ben Je - o - va tut - ti noi col - pi! in Ru - ben

pp *cres.*

The second system continues with vocal lines and piano accompaniment. The vocal lines are marked with *cres.* and feature the lyrics "(O padre mio!". The piano accompaniment includes dynamics *pp* and *cres.*.

con molta passione

AZ. *allarg.* *ff*

O pa_dre mi - o! E la ca_gion..... fu - ne - sta di

Je - o - va, in Ru - ben Je - - o - - va!.....

Je - o - va, in Ru - ben Je - - o - - va!.....

Je - o - va, in Ru - ben Je - - o - - va!.....

allarg. *ff*

col canto *ff*

AZ. *p*

tue sven_tu_re io so - no! ohi_mè!..... ohi_mè! (si allontanano a poco a poco) Ahi -

pp Quanto do - lor!

pp Quanto do - lor!

pp Quanto do - lor!

pp Quanto do - lor!

AZ.

dim. sempre

... mè!..... ahi - mè!.....

quanto do - lor! in Ru - ben Jeo - va noi col -

quanto do - lor! in Ru - ben Jeo - va noi col -

quanto do - lor! in Ru - ben Jeo - va noi col -

dim. sempre

dim. sempre

dim. sempre

AZ.

.....)

pp

- pi!.....

pp

- pi!.....

pp

- pi!.....

pp

rall.

ppp

RECIT.^{VO} E ROMANZA

N.º 21.

AZAELE

AZAELE

Il pa-dre!.. il pa-dre mi-o!.. Fol-le! Do-

RECITATIVO

A

ma-ni for-se spen-to per me! Del fiume assi-ro perchè mi

A

tras-se mo-rente alla ri-va u-na ma-no cru-del? perchè se-

A

-pol-to io pur non fui.... fra le crollan-ti mu-ra del tempio scelle-ra-to?

ALLEGRO

A

ALLEGRO Ancor vegg'io co-me spet-tri va-gar fra le ru-

A

-i - ne il mio per-se-cu - tor e l'incendia - ria Nef - te co -

A

-là pre-ci-pi-tar dal som - mo dei mar - mi ru - i -

A

Rec.^{2o} a piacere *ANDANTE* *p*

-s nan - ti! Ed or? ed or? Dove un asil tro - var?... Pa - ce, gran

col canto *pp* *ANDANTE*

A

Di - o, in ter - rae in ciel o - mai spe-rar pos - s'i -

$\text{♩} = 56$
ANDANTE SOST.to

A

- o?... *pp LENTO* *ANDANTE SOST.to* Ten - da na - tal, pa -

A

ter - na val - le, ad - di - o! Di più re - star non mi con -

A

sen - te il ciel. Spento non sol..... per quantiamai son

A

i - o, *p* qui alcun non sa che visse un dì A - za - el!

A

Poco più rinvivato For - se a te sol non suo - na ancor stra -

pp *Poco più rinvivato*

animando

A - nier il no - me mi - o, bel -

A - l'an - giol del do - lor! For - se a te

A sol nel me - mo - re pen - sier quest'in - fe -

A - li - ce ri - ap - par ta - lor!.....

rall.

col canto *pp* *affrett.* *rall.*

$\text{♩} = 66$
I. TEMPO poco più rinvivato

A

p

$\text{♩} = 66$
I. TEMPO poco più rinvivato

L'or ma spi-ar..... che impri - - me il ca - sto

pp sottovoce

A

piè, Jef - te - le mia, con ces - so

A

fos - se a me! Sul lab - bro

Più rinvivato

Più rinvivato

A

tu - o per me un so - spi - ro u - dir,

cres. ed animando

(espandendosi)

f *pp*

A so - lo u - na vol - ta un tuo so -

poco string.

A - spi - ro udir, un tuo sospir e poi morir! u - na sol volta udir un tuo so -

affrett.

rall. a piac.

A - spir e poi... mo - rir! Sul lab - bro tuo per me un so -

pp

A - spi - rou - dir... e poi..... mo - rir!.....

col canto *pp*

SCENA E DUETTO

N.º 22.

JEFFELE ED AZAELE

Jeffele esce dalla casa di Ruben e si avvia lentamente alla fonte, ove depone l'anfora. Azaele, intanto, vista la apparire, si sarà riparato dietro al muricciuolo.

JEFFELE

ANDANTE POCO MOSSO

(a metà del suo cammino)

J

Ogni mo-ver di fron-da, ogni rumor mi stringe il cor.....

J

ogni gio-co dell'om-bre a me di-se-gna l'imma-gi-ne di lui.....

a piacere

J

Mi-se-ra me!..... Fol-le il-lu-sion! ei più non

(va alla fonte)

AND.^{te} RELIGIOSO

J

è l

f *p*

Glo - - - ria!..... È la

Glo - - - ria!..... È la

Glo - - - ria!..... È la

CORO (lontanissimo)

AND.^{te} RELIGIOSO

J

p

La Pasqua del Si-

Pa - - - squa, la Pa - squa del Si - gnor!.....

Pa - - - squa, la Pa - squa del Si - gnor!.....

Pa - - - squa, la Pa - squa del Si - gnor!.....

f

(Azaele origlia ansiosamente)

J

-gnor!

f Fu in questo dì che Azael dal mio sen si di - par -

f Glo - ria!

f Glo - ria!

f Glo - ria!

f Glo - ria!

sempre staccato

J

AZAELE (con slancio di gioia) Ei più non è!

Oh ciell!..... mo_rir poss' io... Dio m'e - sau - dì, Dio m'e - sau -

Glo - ria! Glo - ria! Glo - ria al Cre - a -

Glo - ria! Glo - ria! Glo - ria al Cre - a -

Glo - ria! Glo - ria! Glo - ria al Cre - a -

pp

ALL.^o AGITATO

a piacere

J
Il lu.sion non è de' sen.si

AZ.
... di l.....

- tor l.....

- tor l.....

- tor l.....

- tor l.....

ALL.^o AGITATO

pp *3* *3* *3*

pp sotto voce

col canto

(accennando al punto, ove sta nascosto Azaele)

ANDANTE

J
miei? Un la-men-to co-là mi par-ve u-dir...

pp

ANDANTE

(accostandosi e scorgendolo)

(si avvicina sempre più)

J
U.no stranier discin-to! Ei gronda san-gue dà la.cerati

J

piè!.. T'ac - co - sta! Dim - mi! smarri - to vi - a -

$\text{♩} = 160$
AGITATO

pp sotto voce

staccato

J

- tor: for - se ri - sto_ro la mia fon - te può dar - ti? È

(accennando alla casa di Ruben)

J

AZ. sa - cra ag'in - fe - li - ci di Ru - ben la ten - da... (nascondendo il volto)

Fug - gir mi

J

ALL.^o CONCITATO (afferrandolo per un braccio)

AZ. (per allontanarsi) No!.. la tua vo - ce tumul - to in.

la - scial

ALL.^o CONCITATO
pp

J
_so_li-to in me de-stò.....

AZ.
Lungo è il cammi - no... mi la - scia! (Tor . *pp*

(con insistenza affannosa)

J
(fra sè, angosciosamente) Par - la! il tuo no - me?

AZ.
- men - to a - tro - ce!..) No - me non

J
Pur al - le ve - sti sem - bri Giu - de - o. (cupo)

AZ.
ho. Non ho più

pp *assai legato*

(con grido straziante)

J

AZ.

pa - tri - a, non son che un re - o!

Mi - se - ri - cor - dia!

pp *assai* *dim.*

J

quel vel di_sgom_bra! Sei tu fra i vi - vi, sei uom?... sei

ff *p*

J

(fra sè)

om - bra? (S'io non l'a - ves - si vi - sto a mo - rir..... di - rei che

pp

J

que - sto è il suo so - spir!) Ve - der - ti o

J vo - glio. Gran Di - o! gran Di - o! sei

J AZA. tu?.. A - za - el, sei tu? A - za - el, ri.spondi!

Sì, son io! il

J Ah! tu? gran

AZ. tu - o A - za - el..... son io, sì,

pp cres. assai

J Di - o! A - za - el?

AZ. sì, A - za - el!

ff (si stringono l'uno all'altra nell'abbandono della gioia insperata)

J
Ah! il cie - lo a te per - do - - na, se a

AZ.
Ah! il cie - lo a me per - do - - na, se a

fff marcatisimo

J
me ti ren - de an - cor, se a me ti ren.de..... an.

AZ.
me ti ren - de an - cor, se a me ti ren.de..... an.

J
- cor!..... Ma

AZ.
- cor!.....

fff *pp*

J

nar - ra... co-me dal flut - to i - ra - to re den - to fo - sti? chi t'ha sal -

J

AZA. - va - to? *lento a piacere* a tempo Ta - -

La man di Je - o - va. Mail pa - dre mio?

col canto *pp* *lento* *f* *a tempo*

J

- - - - - cil

AZ.

L'or - ren - da no - vel - la io so!

J

Taf - fi - da in Di - o!

AZ.

Tut - to è per - du - to!..... L'in -

(sciogliendosi dalle mani di Jefte)

AZ.

gra - to fi - glio, ohi - mè! son i - o,

a tempo

JEF.

(si scosta e si copre la faccia con ambe le mani)

AZ.

che il ve - glio mi - se - ro sa - cri - fi - cò!

p

(Azael fa atto di allontanarsi)

J

fa - i?..... Lasciar - ti? (risoluto)

AZ.

Mi la - scia! Ad.

AZ.

- di - o! Ten - da la val - le per me non

ff risoluto

JEF. *sempre più animato*

T'ar - re - - - sta! No!

AZ. ha! La - sciami!

f *sempre più animato*
risoluto

J no! i pas-si tuoi sin nel de-ser - - to sa-prò se -

f *sempre più animato*

J AZA. - guir! Per - der-ciancor tu vuoi?

È va - - no... È va.no...

AZ. Più a me non re - - sta che di mo -

(Azaele move alcuni passi per allontanarsi. Jefele gli sbarrà il passaggio in atteggiamento imperioso e violento, alzando le braccia al cielo)

JEF.

No! A-za-el! ar-re-sta! no! no!

AZ.

-rir! La-scia-mi! la-scia-mi! va! va!

LARGO MAESTOSO
ff *declamato a piacere* (con accento fiero e risoluto)

No! del-la pa-tria ten-da non var-che-ra.i... la por-ta...che per mi a mano

LARGO MAESTOSO
col canto *Presto* *ff* *a tempo* *col canto*

J

mor - - ta qui non ti ca - da al piè!

SOSTENUTO

SOSTENUTO
pp dolce

(Azaele rimane come impietrito, fissando gli occhi a terra. Jefele lo contempla commossa. La sua fisionomia riprende poco a poco la sua naturale dolcezza.)

Oh! te non sem - bra ri - col - mo or - ma - i l'ama - ro ca - li - ce del mio pa -

- tir?... a chi com - pian - gi, se ancor non ha - i, se ancor non hai pie - tà del mio mar -

- tir?... Da te re - jet - ta, da te tra -

dolce espress.

- di - ta, sem - pre quest'al - ma, sempre quest'al - ma ti per - do.

animato

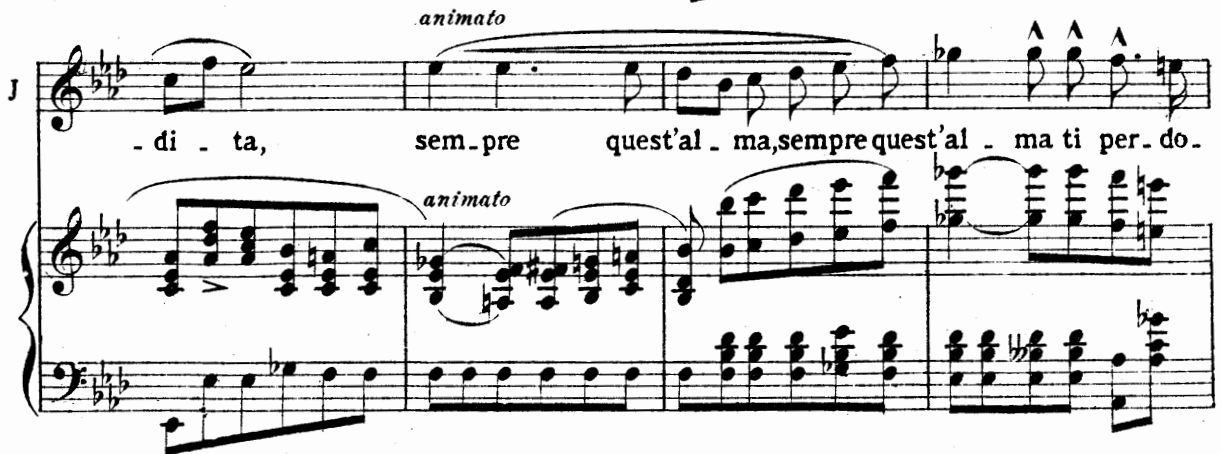

J

- nò!.. Mi - se - ro, or t' a - mo più del - la vi - ta, sic - co - me a -

pp cres. col canto

J

Opp.

- mai, giammai non

AZA. - ma - to giammai, giamma - i non t'ho!..... (fra sè, perplesso e commosso)

(Ed io po -

AZ.

- te - va col - l'ab - ban - don, col - l'ab - ban -

f

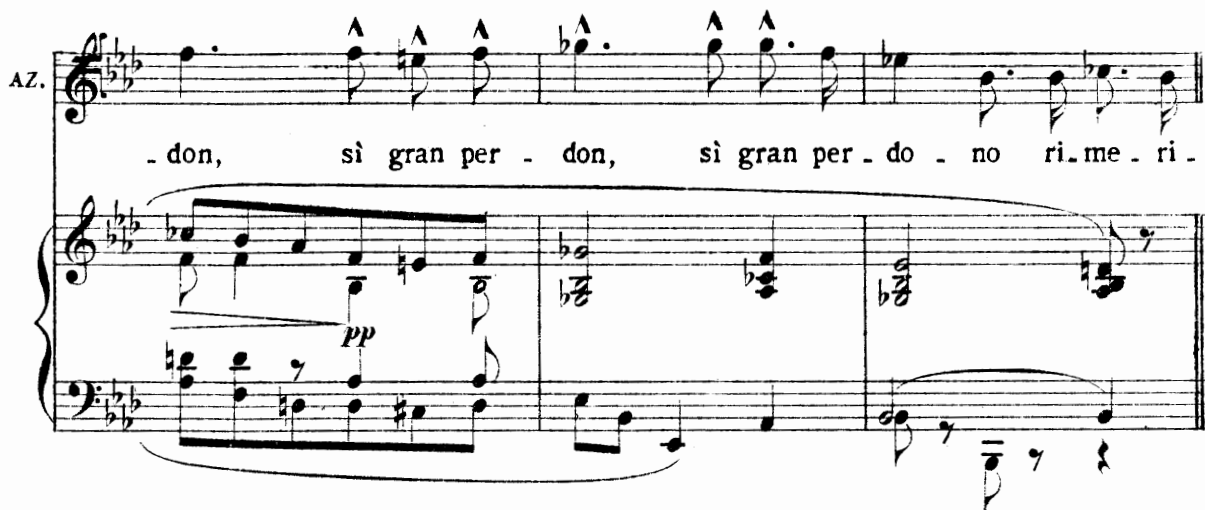
AZ. 

- don, sì gran per - don, sì gran per - do - no ri - me - ri -

JEF. *PIÙ AGITATO* (facendo atto d'inginocchiarsi)

AZ. 

A te di - nan - te mi pro - stro...

- tar?) No,

con dolore sotto voce

J. 

Deh! non la - sciar.mi, A.za - el!..

Jef - te - le! No...

(con sorriso di speranza)

J
Ah! sul tuo ci - - glio spunta una

AZ.
ces - sa!

pp

J
la - grima... Pie.tà!

AZ.
Reg - ger non pos - so...

J
A.za.el! guar - dami! Ah!

AZ.
Ces - sa! Stra - zio cru - de - le!

affrett. e cres.

animato *cres. con trasporto*

guar - dami! guar - dami! io t'a - mo!

allarg. *MOLTO SOST.to* ♩ = 50
P con grande slancio

Ah! È nel tuo sguar - do

MOLTO SOST.to ♩ = 50

allarg. *pp*

l'an - ti - co pal - pi - to... è in quel - la

stringendo *con slancio*

la - grima tut - to il mio cie - lo, ah!..... tut - to il mio

stringendo

PIÙ MOSSO

animando *cres. molto*

J. AZA. ciell..... Ah! tu ce - di?

Jef - te - le, hai vin - to, an - ge - lo mi - o! Ah!

p *animando* *cres. molto*

J. Ah!.....

AZ. sì! Vie - ni al mio sen! vien!

allarg.

(cadendo fra le braccia uno dell'altra)

J. *ff* *a tempo* È il pa - ra - di - so che ci a - pre Iddi - - - o,

AZ. È il pa - ra - di - so che ci a - pre Iddi - - - o,

ff *a tempo* *p*

ff *3* *accel.* *larghe*

J
tut . to... re . di . . me si gran . de amo . re, ah si gran . de a .

AZ.
tut . to... re . di . . me si gran . de amo . re, ah si gran . de a .

ff *3* *8* *3* *8* *3* *8*

ff *accel.* *larghe* *3*

J
- mor! si gran . de a . .

AZ.
- mor! si gran . de a . .

pp *pp*

pp *6* *6* *6*

J
- mor! si gran . de a - mor!.....

AZ.
- mor! si gran . de a - mor!.....

p *p*

p *8* *pp*

(sciogliendosi vivamente, con voce bassa e concitata)

pp

J. 

Oh ciel! nel la tua ten-da van-ne, cin-gi li-ni fe-

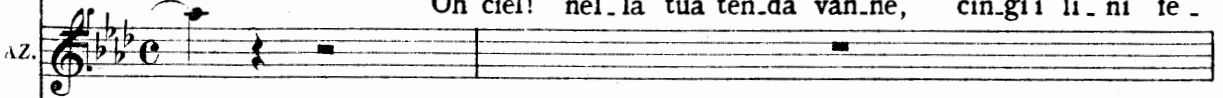
AZ. 

RUBEN (dientro)

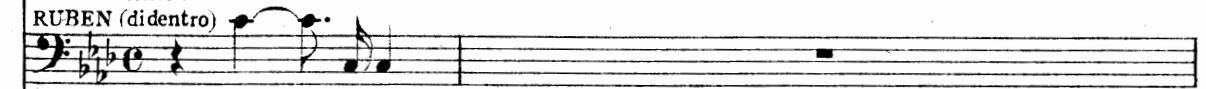

8-...; Jef - - te.le!

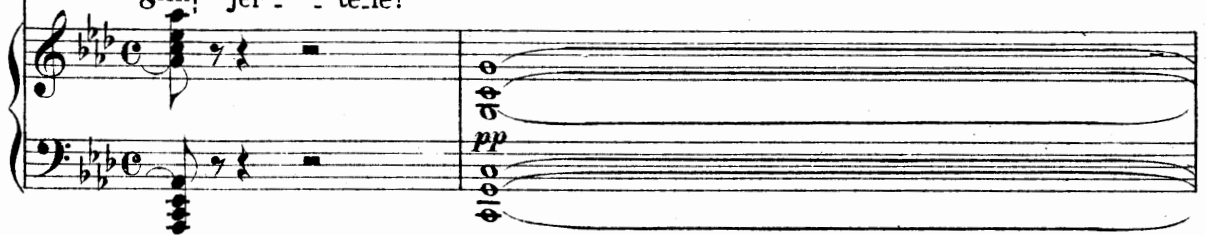

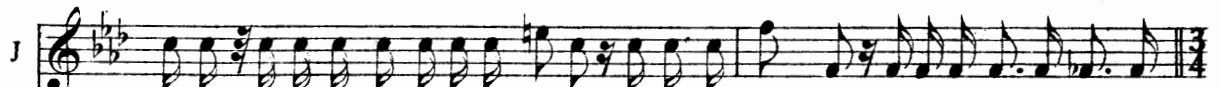
J. 

-sti vi, i cenni miei ce.lato attendi! il ciel m'i-spi - ra, solo tu puoi salvar-lo an-

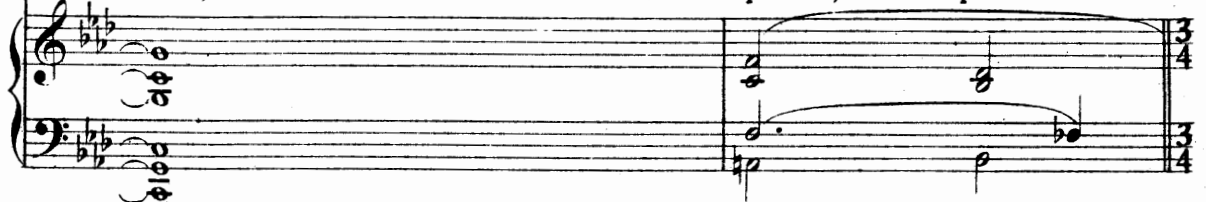

I. TEMPO più mosso

MOSSO

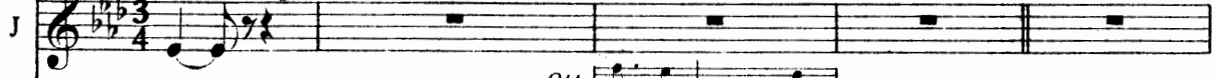
J. 

-cor....

Opp. ti creò il Si -

rall.

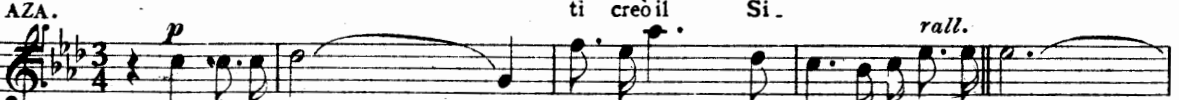
AZA. 

An-geloin ter - - ra ti creò il Si-gnor, ti creò il Signor!.....

I. TEMPO più mosso

MOSSO

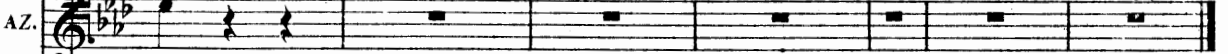

(entra nella tenda a mano sinistra)

AZ. 

DELIRIO

RUBEN

N.º 23.

E FINALE ULTIMO

L'aurora sempre più viva colora in roseo le cime delle colline e il tetto della casa di Ruben.

AND.^{no} RELIGIOSO

Sop. I. II. e III. (da lontano assai)

Tén. È la Pasqua del Si - gnor!.....

CORO

È la Pasqua del Si - gnor!.....

Bassi

È la Pasqua del Si - gnor!.....

ANDANTINO
RELIGIOSO

(Jeftele move incontro a Ruben che esce lentamente dalla casa)

Glo - - ria,..... glo - - ria! O - san - na al Cre - a -

Glo - - ria,..... glo - - ria! O - san - na al Cre - a -

Glo - - ria,..... glo - - ria! O - san - na al Cre - a

- tor!..... Glo - ria!

- tor!..... Glo - ria!

- tor!..... Glo - ria!

f *pp*

JEFTELE

(dolcemente)

RUBEN

(con accento fioco e vaneggiante)

Le san - te

Que - stican - ti per - chè?

Glo - ria!

Glo - ria!

Glo - ria!

f *pp*

J
lau - - di son del Si-gnor!

RU.
A chi.... a chi di.spensa i

J
P dolciss.
A tut-ti no - -

RU.
ga - udi più del suo ciel?.....

J
- i!

RU.
pp
Ma... al - lor la gra-ma-glia a che

pp sotto voce

(con sorriso desolato)

RU. *cin - ta hai del do - lor? Ah! ti compren - - -*

ff PRESTO

RU. *do! È giunta l'o - ra! ei muor!*

pp sotto voce con terrore a piacere rall.

col canto pp

RU. *ALL.º UN POCO TRATTENUTO ♩ = 100 (delirando, con voce cupa)*

ALL.º UN POCO TRATTENUTO ♩ = 100 Nono - dii ge - mi - ti di rau - che

pp e molto sotto voce

RU. *tu - be, dell'or - da bar - bara gliebri cla - mor? Oscu - ra*

pp

JEF.

È so - gno!

RU.

l'è - te - ra fu - ne - rea nu - - - be...

pp

RU.

Sogno?

No...

no...

men - ti -

pp

staccate

(agitato)

RU.

- tor,

donna, è il tuo la - bro!

Oltre il de - ser.to,

colà...

non

affrettando

RU. ve - di l'or - ri - da fe - sta? Per - chè di

pp

RU. squal - li - do vel l'han co - per - to? di chi è quel sangue? di

a piacere

col canto *f staccato*

RU. chi? Ar - re - - - sta! ar -

ff

RU. - re - - - sta! L'on - de ri -

PIÙ RAVVIVATO (con esaltazione sempre crescente)

ff *PP leggerissimo e staccato*

JEF.

RU. - gon - fiano... Chi l'ha se -

cres.

J Pa - - - dre!

RU. - pol - - - to?..... Chi d'a - - - tra

cres.

J

RU. ce - - ne - re spar - - ge il mio

cres.

J. tical - ma!

RU. crin? In - fa - mi! Per - fi - di! chi l'ha se.

RU. - pol - - to? Chi d'a - tra ce - nere sparge il.....mio

RU. crin?

f *ff* *stacc.* *pp* *pp*

JEF.

REC.^{vo}

Pa - dre, ti cal - ma! vie - ni...t'ador - na della sa - cra pal - ma...

REC.^{vo} *pp*

(Azaele comparece sull'alto della collina, al punto stesso da cui ha dato nella fine del 1° Atto l'ultimo addio)

AND.^{no} RELIGIOSO

J
Sop. I.
O
Sop. II. e III.
R
Ten.
O
C
Bassi

è il gior - no del Si - - gnor!
A - za - el! oh pro - di - gio!
A - za - el! oh pro - di - gio!
A - za - el! oh pro - di - gio!
A - za - el! oh pro - di - gio!

PPP sotto voce

AND.^{no} RELIGIOSO

AND.^{no} RELIGIOSO

JEF. (al padre conducendolo verso la collina)

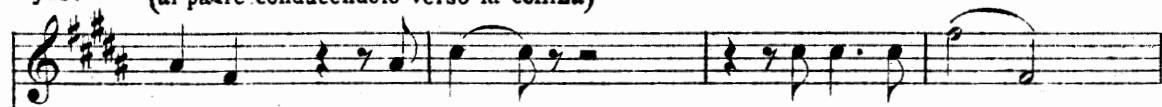

AZA. Vie-ni! an-diam!... (M'assi-sta Id-di-o!)

(Io più non reggo!)

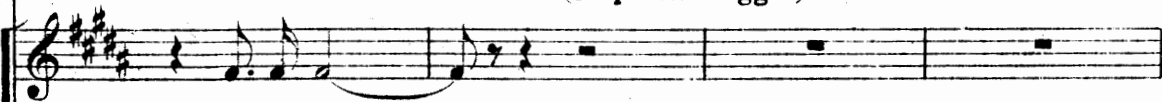

Oh stu-por!.....

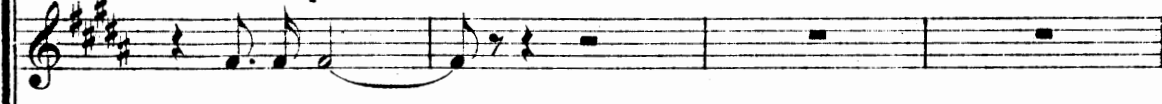

Oh stu-por!.....

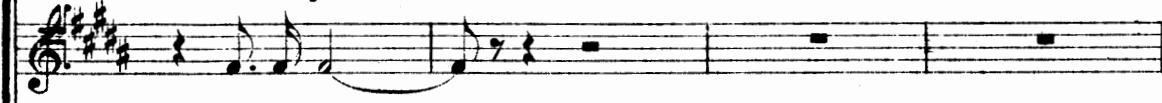

Oh stu-por!.....

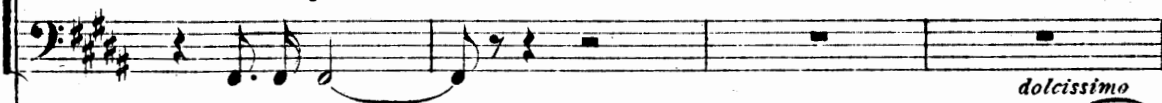

Oh stu-por!.....

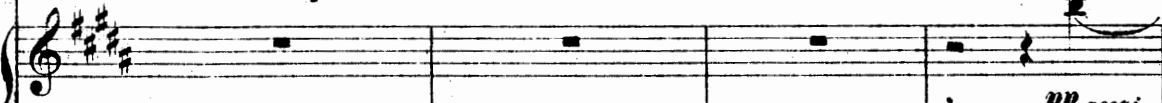
*dolcissimo**pp assai*

(Ruben con Jefeie è giunto al piede della collina dalla quale scende il figlio. Momento di trepidazione universale. Ruben alza gli occhi, e scorgendo Azaele retrocede come percosso da bagliore improvviso, poi assicurato da Jefeie che non è visione si slancia ad abbracciarlo, trascinandolo verso il proscenio. Tutti s'inginocchiano.)

8

*pp e cres. molto**stringendo sempre poco a poco ed animatissimo*

JEF.

RUB. Mi - - ra!..

Ciel! A - za -

cominciando PP assai

AZAELE È des - so, il figliuol tu - ol - è

Si, son io! Pa - dre! Pa - dre!

RU. - el! Tu! Tu A - za - el! Mio

Sop. I. È sal - vo! il ciel be -

Sop. II. e III. È sal - vo! be -

Ten. È sal - vo! È sal - vo!

Bassi I. È sal - vo!

Bassi II. È sal - vo! è

È sal - - -

cres. a poco a poco

animatissimo

largamente
ff

J
sal - vo, è sal - - - vo, ah! è

AZ.
ah! pa - - dre mio! ah! Id - -

RU.
fi - glio! Mio fi - - - glio! Id - -

largamente
ff

- a - - - ti an - cor li fa, ah! il

- a - - - ti il ciel li fa, ah! il

il ciel an - cor ah! Dio be - -

sal - - - vo! ah! Dio be - -

- vo! è sal - - - vo! Dio be - -

8

ff largamente

allarg. pesanti

J

sal - vo! il ciel eb - be di noi pie -

AZ.

- di - o di noi eb - be pie - tà, pie -

RU.

- di - o di noi eb - be pie - tà, pie -

allarg. pesanti

ciel, il ciel be - a - tian - co - ra, an - cor li

ciel, il ciel be - a - tian - co - ra, an - cor li

- a - tian - cor li fa,..... li.... fa be - a - ti an -

- a - tian - cor li fa,..... li fa be - a - ti an -

- a - tian - cor li fa,..... li fa be - a - ti an -

8

allarg. pesanti

AND.^{no} MAESTOSO ♩ = 66 *con entusiasmo*

J. *f* *con entusiasmo*

- tàl..... Glo - - - ria a

AZ. *f* *con entusiasmo*

- tàl..... Glo - - - ria a

RU. *f* *con entusiasmo*

- tàl..... Glo - - - ria a

AND.^{no} MAESTOSO ♩ = 66 *con entusiasmo*

f *con entusiasmo*

fa!..... Glo - - - ria a

f *con entusiasmo*

fa!..... Glo - - - ria a

f *con entusiasmo*

- cor!..... Glo - - - ria a

f *con entusiasmo*

- cor!..... Glo - - - ria a

AND.^{no} MAESTOSO ♩ = 66

J *ff* *pp*

AZ. *ff* *pp*

RU. *ff* *pp*

ff *pp*

ff *pp*

ff *pp*

ff *pp*

ff *pp*

ff *pp*

ff *pp*

ff *pp*

ff *pp*

ff *pp*

ff *pp*

ff *pp*

J
cre - - - de fa un gio -

AZ.
cre - - - de fa un gio -

RU.
Je - o - va cre - de fa un gio -

cre - - - de fa un gio -

cre - - - de fa un gio -

cre - - - de fa un gio -

Je - o - va cre - de fa un gio -

6

f

3

J.
 - ir de' suoi, de' suoi do - -

AZ.
 - ir de' suoi, de' suoi do - -

RU.
 - ir de' suoi, de' suoi do - -

- ir de' suoi, de' suoi do - -

- ir de' suoi, de' suoi do - -

- ir de' suoi, de' suoi do - -

- ir de' suoi, de' suoi do - -

ff *pp*

J
- lor! Sien di_sper - sii bru - ni

AZ.
- lor! Sien di_sper - sii bru - ni

RU.
- lor! Sien di_sper - sii bru - ni

- lor! Sien di_sper - sii bru - ni

- lor! Sien di_sper - sii bru - ni

- lor! Sien di_sper - sii bru - ni

- lor! Sien di_sper - sii bru - ni

- lor! Sien di_sper - sii bru - ni

p

p

J
ve - - - li, qui non v'han che pal - me e

AZ.
ve - - - li, qui non v'han che pal - me e

RU.
ve - - - li, qui non v'han che pal - me e

ve - - - li, qui non v'han che pal - me e

ve - - - li, qui non v'han che pal - me e

ve - - - li, qui non v'han che pal - me e

ve - - - li, qui non v'han che pal - me e

ve - - - li, qui non v'han che pal - me e

J. fior! più ful-gen - ti i mi - ti

AZ. fior! più ful-gen - ti i mi - ti

RU. fior! più ful-gen - ti i mi - ti

fior! più ful-gen - ti i mi - ti

fior! più ful-gen - ti i mi - ti

fior! più ful-gen - ti i mi - ti

fior! più ful-gen - ti i mi - ti

fior! più ful-gen - ti i mi - ti

ff **MAESTOSO**

J. cie - - li fan le lau - di del Si - gnor!..

AZ. cie - - li fan le lau - di del Si - gnor!..

RU. cie - - li fan le lau - di del Si - gnor!.. Dio per
(solenne - unen- do le mani di Jeft.ed Azaele)
MAESTOSO

cie - - li fan le lau - di del Si - gnor!.....

cie - - li fan le lau - di del Si - gnor!.....

cie - - li fan le lau - di del Si - gnor!.....

cie - - li fan le lau - di del Si - gnor!.....

cie - - li fan le lau - di del Si - gnor!.....

MAESTOSO

ff *p*

GRANDIOSO

ff

J

Glo-ria al Si-gnor!

AZ.

Glo-ria al Si-gnor!

RU.

te me lo re-se! io il rendo a te!.....

GRANDIOSO

ff

Glo-ria al Si-gnor!

Glo-ria al Si-gnor!

Glo-ria al Si-gnor!

Glo-ria al Si-gnor!

GRANDIOSO

ff

largamente e pesanti **ff** **ALLEGRO**

J
Glo - ria al Si - gnor!.....

AZ.
Glo - ria al Si - gnor!.....

RU.
Glo - ria al Si - gnor!.....

largamente e pesanti **ff** **ALLEGRO**

Glo - ria al Si - gnor!.....

Glo - ria al Si - gnor!.....

Glo - ria al Si - gnor!.....

Glo - ria al Si - gnor!.....

Glo - ria al Si - gnor!.....

allarg. molto **ff** **ALLEGRO** e *sempre ff*

ATTO TERZO

N.º 13.

IL SACRARIO D'ILIA.

AZAELE, SACERDOTI, INIZIATI, SACERDOTESSE, POPOLO

CORO D'INTRODUZIONE (*)

♩ = 80
MODERATO
SOSTENUTO

(*) In luogo dei Ballabili che aprono il 3.º Atto, si può eseguire questo pezzo, e quindi attaccare:
RECITATIVO E ROMANZA DI AMENOFI.

(dall'alto del Sacrario, circondando Azaele)

SACERDOTESSE E CORTIGIANE

Sop. *p* le brune a-

Cont. *p* Spar - gi d'a - ro - mie bal - sa - mi del crin le bru - ne.....

Spar - gi d'a - ro - mie bal - sa - mi del crin le bru - ne

- nel - la,

a - nel - la, nel mi - sti - co sa - cra - ri - o la gio - vin

a - nel - la, nel mi - sti - co sa - cra - ri - o la gio - vin

Cin - gi alla fronte ful - gi - da

De - a, la Dea t'ap - pel - la! Cingi alla fronte ful - gi - da

De - a, la Dea t'ap - pel - la! Cingi alla fronte ful - gi - da

pp

le imma - co - la - ce

le imma - co - la - te ben - - de! Ar - don i bian - chi

le imma - co - la - te ben - - de! Ar - don i bian - chi

tri - po - di,.....

tri - po - di,..... la De - a..... ti at - ten - de!.... ti at - ten - de la

tri - po - di,..... la De - a..... ti at - ten - de!.... ti at - ten - de la

POCO PIU'

De - - - a!

De - - - a!

SACERDOTI

vibrate

Dei di, dei di ca - du - ti scor - da il pal - pi - to, le

vibrate

fe - di a - biu - ra! Giu - ra eterna - men - te sa - crar - ti d' I - lia,

Sop. e Cont. *f* a - poco - a - poco - -

Ten. *f* Giu - ra!....

ff Giu - ra!....

d' I - lia al vell Giu - ra!.... Giu - ra!....

pp a - poco a - poco - -

Sop. - tornando - al - - I. TEMPO *p*

Cont. Giu - ra! Spar - gi d' a - romi e balsami del crin le

Ten. Giu - ra! *p* Spar - gi d' a - romi e balsami del crin le

Bassi Giu - ra! giu - - - ra!

Giu - - - ra!

p I. TEMPO

tornando - al - -

bru - ne,..... le brune a - nel - la

bru - ne,..... a - nel - la, nel mi - sti - co sa -

bru - ne, a - nel - la, nel mi - sti - co sa -

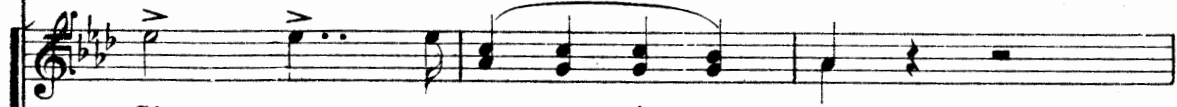

Giu - ra sa - crar - ti d'I - lia al vel!

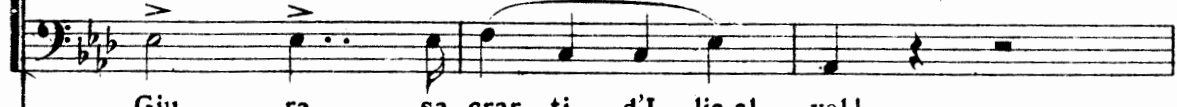

Giu - ra sa - crar - ti d'I - lia al vel!

- cra - ri - o la gio - vin De - a, la Dea t'at - ten - del.....

- cra - ri - o la gio - vin De - a, la Dea t'at - ten - del.....

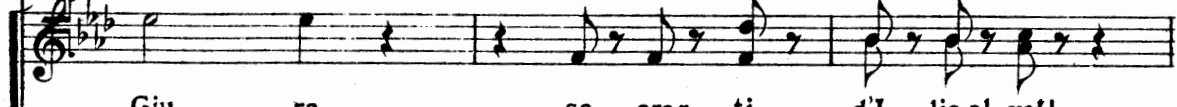

Giu - ra sa - crar - ti d'I - lia al vel!

Giu - ra sa - crar - ti d'I - lia al vel!

cin - gi al la fron - te

le im - ma - co - la - te 427

cingialla fron - te ful - gi - da le im - maco - la - te

cingialla fron - te ful - gi - da le im - maco - la - te

Il suo cor - ru - cio è l'E - re - bo, è

Il suo cor - ru - cio è l'E - re - bo, è

tri - - po - di,.....

ben - - del Ar - do - no i bian - chi tri - po - di,..... la

ben - - de! Ar - do - no i bian - chi tri - po - di,..... la

l'E - re - bo, il suo sor - ri - so il cie - lo!

l'E - re - bo, il suo sor - ri - so il cie - lo!

p De - a..... t'at - ten - de,..... t'at - ten - de il ciel!
pp allarg.

p De - a..... t'at - ten - de,..... t'at - ten - de il ciel!
pp allarg.

p il su - o sor - ri - so è il..... ciel!
pp allarg.

p il su - o sor - ri - so è il..... ciel!
pp allarg.

(Le Sacerdotesse accompagnano Azaele nel tempio: gli altri s'allontanano)

pp

Segue RECIT.° E ROMANZA
 AMENOFI.