

# Acte II.

## ENTR' ACTE.

All.<sup>o</sup> mod<sup>to</sup>

PIANO.

Allegretto.

COUPLETS de la POLITIQUE.

N<sup>o</sup> 9.

(LA MAJORESSE, LE MAJOR.)

RÉP: Je vais vous le dire.

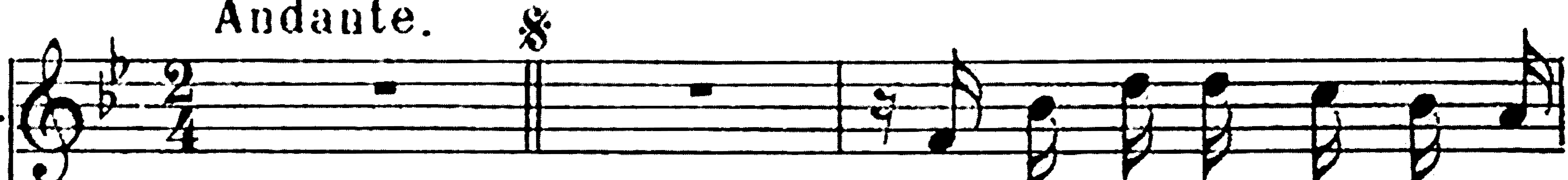
La MAJORESSE. *Andante.* 

1<sup>er</sup> COUPLET. — Quand on gouverne et qu'on est  
2<sup>e</sup> COUPLET. — Vous ne savez pas vous y

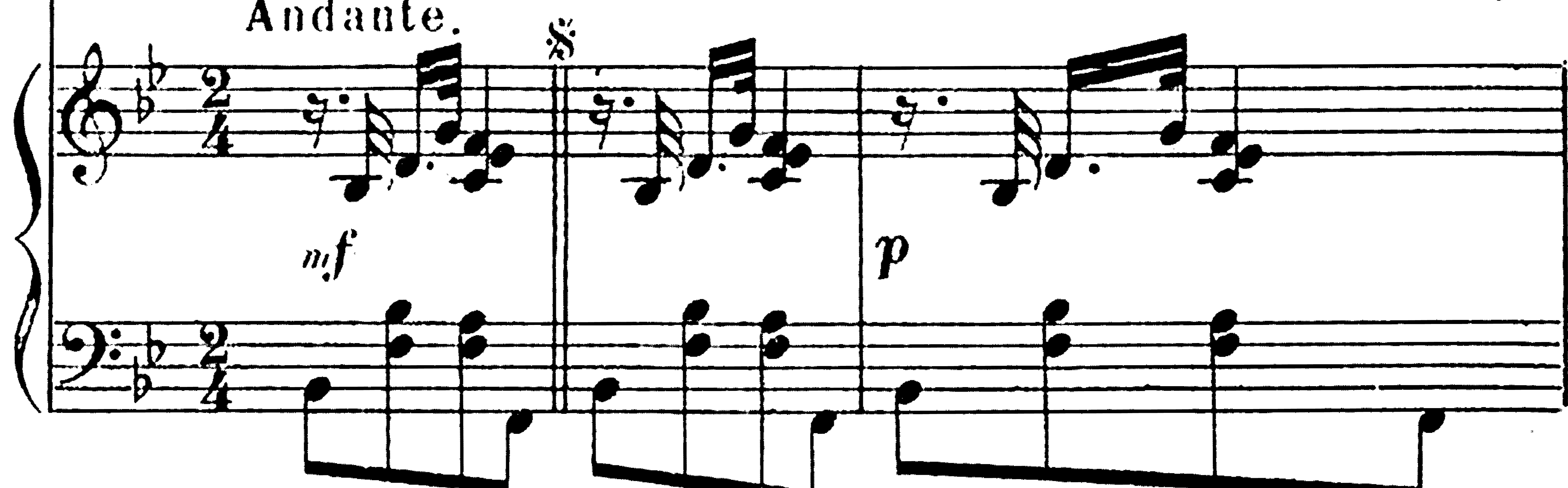
*PIANO.* *Andante.* 

La M. 

maître, Mon cher, il est u-ne raison Qu'il faut savoir qu'il faut con-  
prendre! Si vos gens, d'un air insolent, Vous solli-ci-tent de le

La M. *LE MAJOR.* 

- naï-tre; Elle est bonne en toute saison. — Voyons la rai-son.  
pendre, Répondez-leur incontinent. — Répondre et comment?

## LA MAJORESSE.

- C'est le moy - en le plus pra - ti - que De mu - se -  
 - "Per - met - tez que je vous ex - pli - que. C'est un com -

la M.

- ler les in - dis - crets, Voulant pé - né - trer vos se - crets; On  
 - plot, un at - ten - tat! J'in - vo - que la rai - son d'É - tat! Mes -

la M.

dit: c'est de la po - li - ti - que! Grâce — à ce mot ma -  
 - sieurs, c'est de la po - li - ti - que!"

la M.

- gi - que, On peut, a - vec simpli - ci - té, Se mo - quer

la M.  
de la loy - au - té, On peut, a - vec sé - ré - ni - té, Manquer à

la M.  
la mo - ra - li - té, Ous'ar - ro - ger la pri - vau - té D'igno - rer

The second system continues the musical piece with a vocal line and piano accompaniment. The vocal line has a similar rhythmic pattern to the first system. The piano accompaniment maintains a consistent harmonic structure.

la M.  
la lé - ga - li - té, L'honnê - te - té, La di - gni - té, L'é - qui -

la M.  
- té; On peut n'a - voir nul - le ca - pa - ci - té; D'un

The fourth system concludes the page with a vocal line and piano accompaniment. The vocal line ends with a final note. The piano accompaniment also concludes with a final chord.

la M.

mot tout est esca-moté, Chut! c'est de la Po-li - ti - que!

LE MAJOR.

LA MAJORESSE.

Quoi d'un mot u-ni - que? J'en suis é - paté!

- Oui, — je vous l'in-

- di-que: C'est de la Po-li - ti - que!

LE MAJOR.

C'est de la Po-li - ti - que!

la M.

ENSEMBLE des RENSEIGNEMENTS.

(ÉPONINE, CONSUELO, LA MAJORESSE, BRUTUS, LE MAJOR, JACK.)

№ 10.

RÉP: Qu'est-ce que je vais bien lui dire!

Allegretto.

PIANO.

BRUTUS.

Il faut d'a\_bord que je vous di\_se: Nous a\_vons toujours la Ta\_mi\_se.

The score for Brutus consists of a vocal line and a piano accompaniment. The vocal line is in 3/4 time, key of D major, and contains the lyrics. The piano accompaniment is in the same key and time, featuring chords and a simple bass line.

ÉPONINE, CONSUELO, BRUTUS.  
(Parlé)

Oui! oui! oui!      Oui! oui! oui!

LA MAJORESSE, JACK, LE MAJOR.

Ah! vraiment!      Ah! vraiment!

The score for La Majresse, Jack, and Le Major includes a vocal line with the lyrics and a piano accompaniment. The piano accompaniment features chords and a melodic line in the right hand.

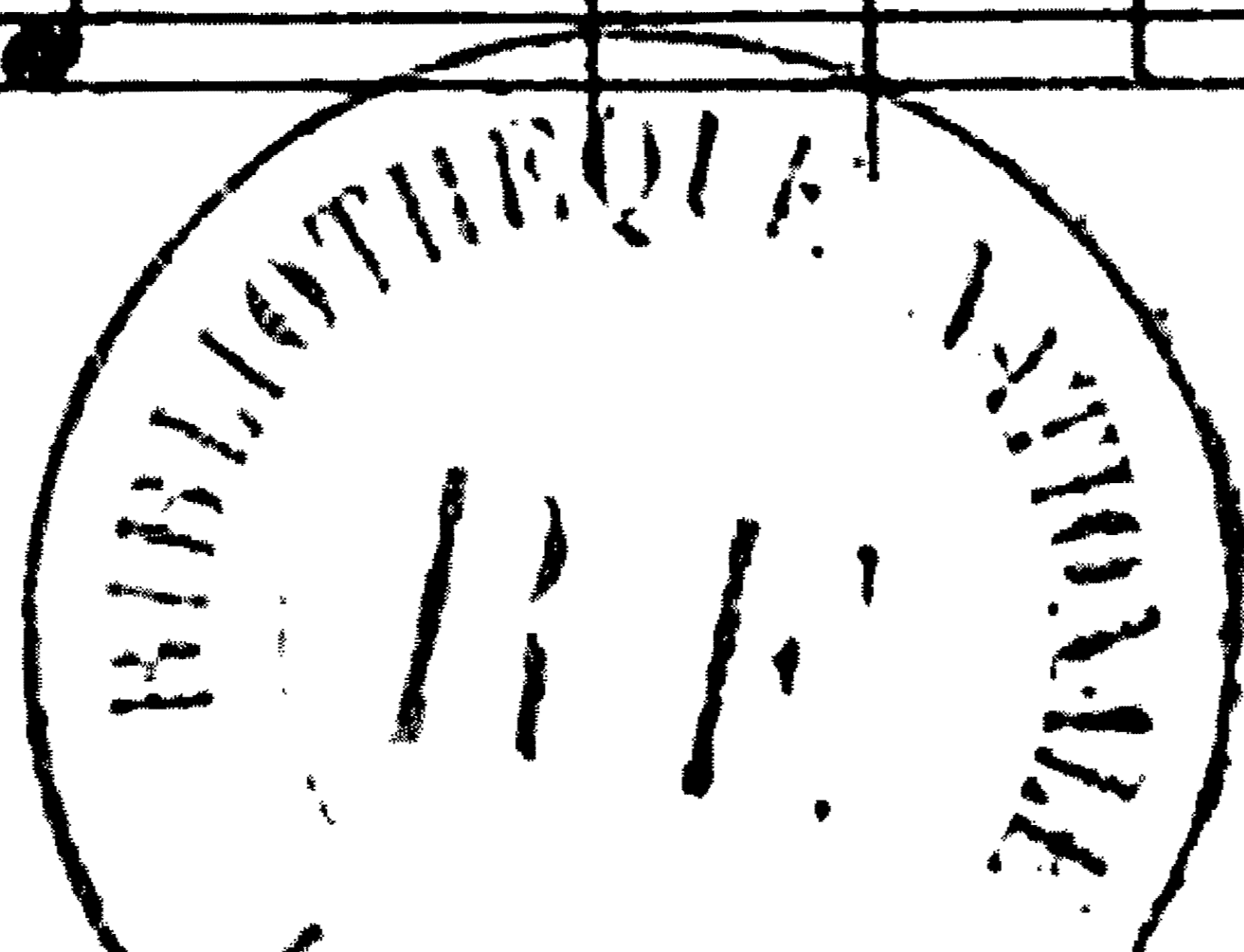

## ÉPONINE.

Ça nous donn' bien de l'agrément; On s'y pro - mè - ne - gen - timent.

## ÉPONINE, CONSUELO, BRUTUS.

Oui! oui! oui! Oui! oui! oui!

LA M. J. LE M.

É - videm - ment! É - videm - ment!

## ÉPONINE

Ça sé - pare en deux notre vil - le; Mais le trajet est très fa - ci - le.

## ÉP. CONS. BRUT.

Oui! oui! oui! Oui! oui! oui!

LA M. J. LE M.

Ah! vraiment! Ah! vraiment!

CONSUELO.

On a je\_té suc\_cessiv'ment      Beaucoup de ponts, é \_ normément.

ÉP. CONS. BRUT.

Oui! oui! oui!      Oui! oui! oui!

LA M. J. LE M.

É\_videm-ment!      É\_videmment!

BRUTUS.

Pour les af \_ fair's, beaucoup d'affaires, Des affair's extra\_or\_dinaires.

*mf*

ÉP. CONS. BRUT.

Oui! oui! oui!      Oui! oui! oui!

LA M. J. LE M.

Ah! vraiment!      Ah! vraiment!

## ÉPONINE.

Et chaque an - née, na\_turell'ment, Ça prend plus de développ'ment.

## ÉP. CONS. BRUT.

Oui! oui! oui! Oui! oui! oui!

LA M. J. LE M.

É\_videm\_ment! É\_videmment!

## BRUTUS.

Voi - là d'un' façon principa\_le L'é - tat de notre capi - ta - le.

## ÉP. CONS. BRUT.

Oui! oui! oui! Oui! oui! oui!

LA M. J. LE M.

Ah! vraiment! Ah! vraiment!

Vous voyez à ce renseignement Que j'connais Londres parfait'ment.

CONSUELO.

Vous voyez à ce renseignement Que j'connais Londres parfait'ment.

ÉP. CONS. BRUT.

Oui! oui! oui! Oui! oui! oui!

LA M. J. LE M.

Évidemment! Évidemment!

Voilà de quoi les confondre. Pour être ainsi net et précis Et

Voilà de quoi les confondre. Pour être ainsi net et précis Et

BRUTUS

Voilà de quoi les confondre. Pour être ainsi net et précis,

LA MAJRESSE, JACK.

Voilà de quoi nous confondre. Pour être ainsi net et précis Et

LE MAJOR.

Voilà de quoi nous confondre. Pour être ainsi net et précis,

É. pour pouvoir à tout ré - pon - dre, Il faut a - voir ha - bi - té

C. pour pouvoir à tout ré - pon - dre, Il faut a - voir ha - bi - té

B. Il faut a - voir ha - bi - té

1<sup>a</sup> M. & J. pour pouvoir à tout ré - pon - dre, Il faut a - voir ha - bi - té

2<sup>e</sup> M. Il faut a - voir ha - bi - té

É. Lon - dres, Il faut a - voir, Il faut a - voir ha - bi - té

C. Lon - dres, Il faut a - voir, Il faut a - voir ha - bi - té

B. Lon - dres, Il faut a - voir,

1<sup>a</sup> M. & J. Lon - dres, Il faut a - voir, Il faut a - voir ha - bi - té

2<sup>e</sup> M. Lon - dres, Il faut a - voir,

*f*

Lon\_dres, Il faut a - voir, Il faut a\_voir ha -

Lon\_dres, Il faut a - voir, Il faut a\_voir ha -

*f* Il faut a - voir, il faut avoir, Il faut a\_voir ha -

Lon\_dres, Il faut a - voir, Il faut a\_voir ha -

Il faut a - voir, il faut avoir, Il faut a\_voir ha -

bi\_té Lon - dres.

bi\_té Lon - dres.

bi\_té Lon - dres.

bi\_té Lon - dres.

bi\_té Lon - dres.

8

*f*

DUO et ENSEMBLE.

(MIGUEL, CONSUELO, ÉPONINE, LA MAJORESSE, BRUTUS, LE MAJOR, JACK.)

№ 11.

RÉP: Un' livre qu'il va chanter?  
-Tenu.

And<sup>te</sup> mod<sup>to</sup>

PIANO.

MIGUEL.

Oubliant mes serments d'a-mour, J'ai

pu, si j'en avais en-vi-e, Per-dant tout espoir de re-

-tour, Loin d'el-le conserver la vi-e

CONSUELO.

Elle vous a donné sa foi. Loin de vous, aimante et fi

MIGUEL.

...dè le, Elle est soumise à votre loi. Moi, je n'ex..

LA MAJORESSE. Allegretto.

Oui, c'est entendu, Tu se-ras pendu,

...is-te que pour el le!

JACK.

Oui, c'est entendu, Tu se-ras pendu,

LE MAJOR.

Oui, c'est entendu, Tu se-ras pendu,

Allegretto.

*mf* *p*

la M.    
 Sus - pen - du \_\_\_\_\_ Au bout d'un ar - bre tor - du, Puis, re - des - cen -

J.    
 Sus - pen - du \_\_\_\_\_ Au bout d'un ar - bre tor - du, Puis, re - des - cen -

le M.    
 Sus - pen - du \_\_\_\_\_ Au bout d'un ar - bre tor - du, Puis re - des - cen -

la M.    
 \_ du, Puis redescen - du Quand tu seras

J.    
 \_ du, Puis redescen - du Quand tu seras

le M.    
 \_ du, Puis redescen - du Quand tu seras bien pendu.

## ÉPONINE.

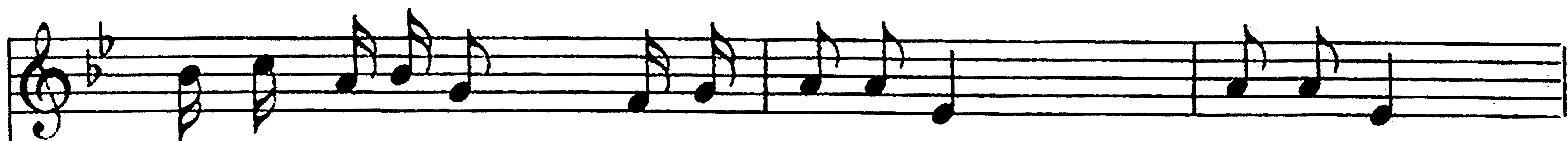

Oui, c'est en\_tendu, — Tout n'est pas perdu, — At\_ten\_du —

## CONSUELO.

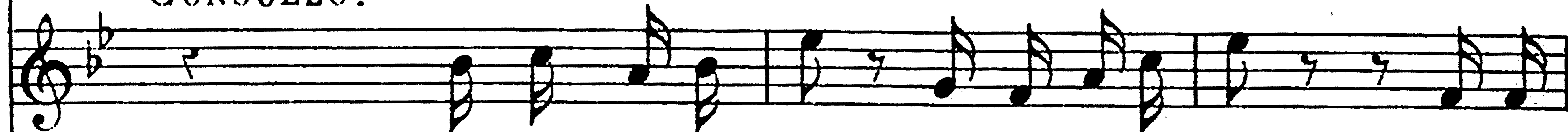

Ah! qu'ai-je enten - du, Mon cœur é\_per - du, Confon -

la  
M.

Oui, c'est en\_tendu, — Tu se - ras perdu, — Sus\_pendu —

## MIGUEL.

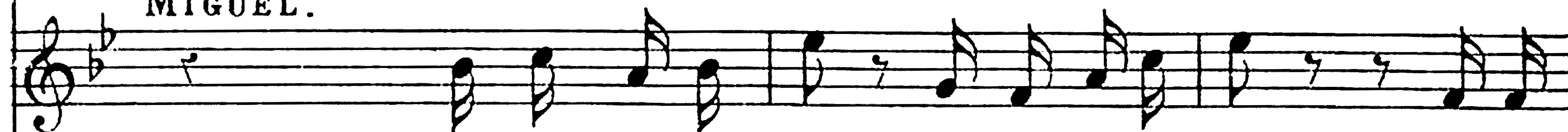

Ah! qu'ai-je enten - du, Mon cœur é\_per - du, Confon -

J.

Oui, c'est en\_tendu, — Tu se - ras perdu, — Sus\_pendu —

## BRUTUS.

Oui, c'est en\_tendu, — Tout n'est pas perdu, — At\_ten\_du —

1<sup>re</sup>  
M.

Oui, c'est en\_tendu, — Tu se - ras perdu, — Sus\_pendu —

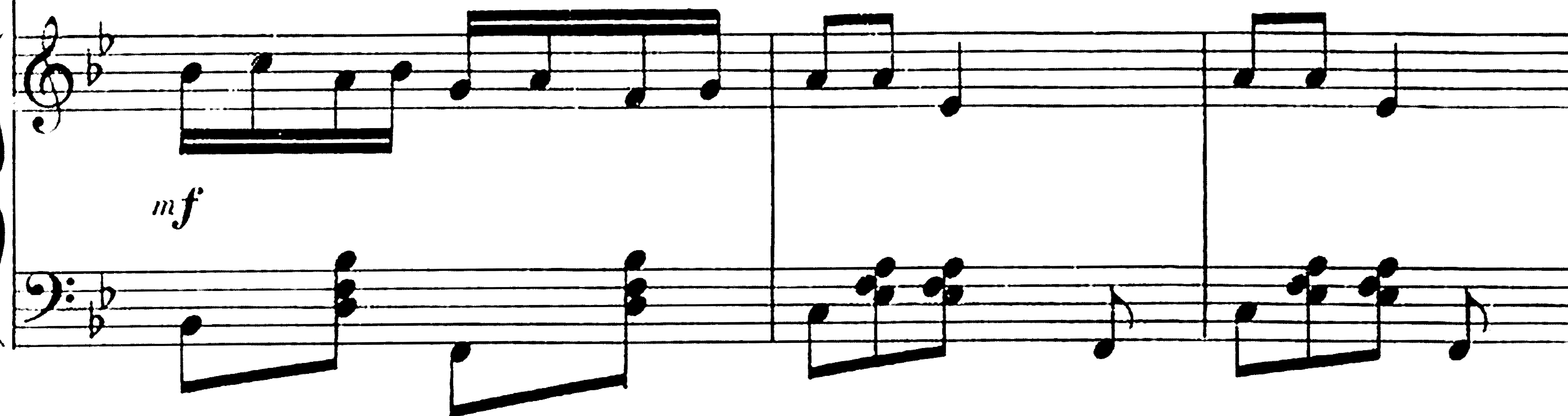
*mf*

É.  
Qu'un secours i - nat - ten - du \_\_\_\_\_ Dans ce pas ar - du L'em - pê -

C.  
\_du D'un bonheur i - nat - ten - du, Vi - te, vite a

1a M.  
Au bout d'un ar - bre tor - du, \_\_\_\_\_ Puis re - des - cen -

M.  
\_du D'un bonheur i - nat - ten - du, Vi - te, vite a

J.  
Au bout d'un ar - bre tor - du, \_\_\_\_\_ Puis re - des - cen -

B.  
Qu'un secours i - nat - ten - du \_\_\_\_\_ Dans ce pas ar - du L'em - pê -

3e M.  
Au bout d'un ar - bre tor - du, \_\_\_\_\_ Puis re - des - cen -

Piano accompaniment

É.  
\_che d'être pendu, ——— L'empê\_che d'être pen - du.

C.  
ré - pon - du, ——— Tout es\_poir n'est pas per - du.

la  
M.  
- du, ——— Tu se\_ras re\_des\_cen - du.

M.  
ré - pon - du, ——— Tout es\_poir n'est pas per - du.

J.  
- du, ——— Tu se\_ras re\_des\_cen - du.

B.  
\_che d'être pendu, ——— L'empê\_che d'être pen - du.

le  
M.  
- du, ——— Tu se\_ras re\_des\_cen - du.

## MIGUEL.

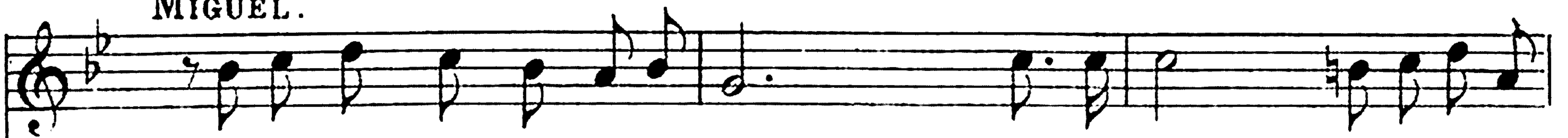

## VIOLON SOLO.

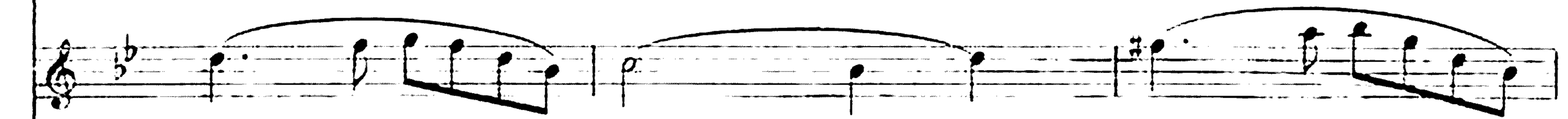

## CONSUELO.

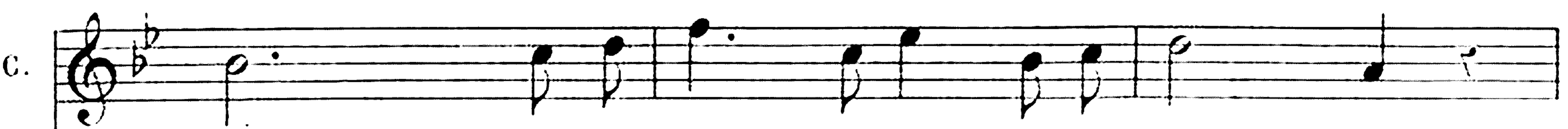
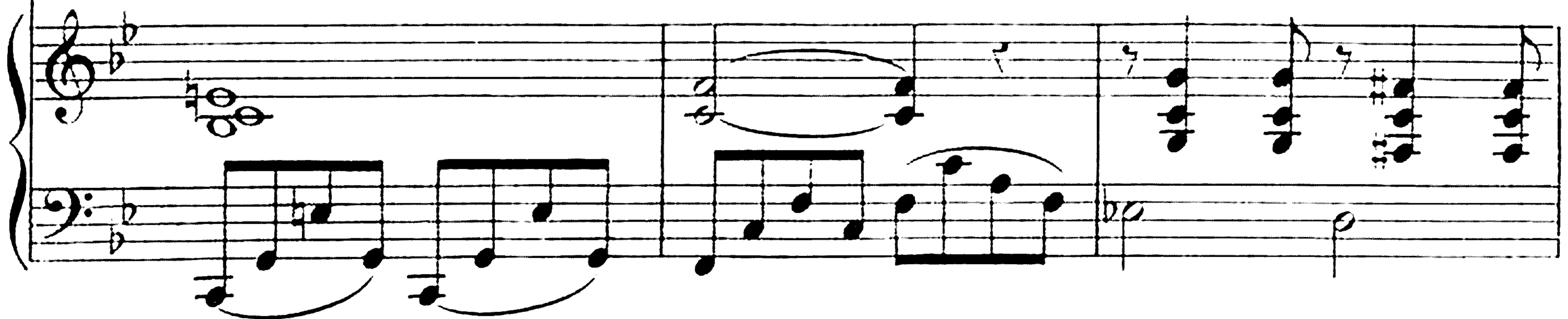
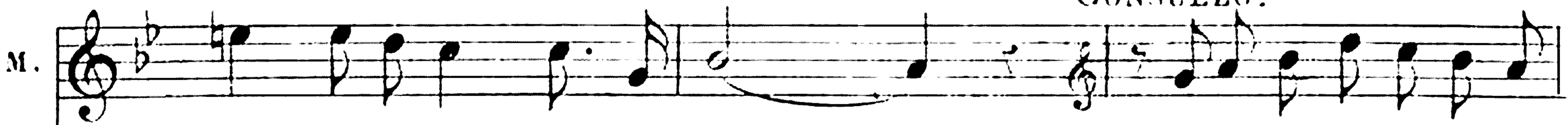

MIGUEL.

C. Elle est soumise à vo-tre loi. Moi — je n'ex-is-te que pour el- .

LA MAJORESSE.  
Allegretto.

M. Oui, c'est entendu, Tu se-ras pen-du, — Suspendu —

JACK.

M. Oui, c'est entendu, Tu se-ras pen-du, — Suspendu —

LE MAJOR.

M. Oui, c'est entendu, Tu se-ras pen-du, — Suspendu —

Allegretto.

*mf* *p*

1<sup>re</sup> M. Au bout d'un arbre tordu, Puis re-des-cen-du. Puis redescen-du.

J. Au bout d'un arbre tordu, Puis re-des-cen-du, Puis redescen-du.

2<sup>e</sup> M. Au bout d'un arbre tordu, Puis re-des-cen-du, Puis redescen-du.

la M. *Quando tu se\_ras*

J. *Quando tu se\_ras*

le M. *Quando tu se\_ras bien pen\_du.*

ÉPONINE.

*Oui, c'est enten\_du, — Tout n'est pas per\_du, — At\_ten\_du*

CONSUELO. *Ah! qu'ai-je en\_ten\_du, Mon cœur é\_per\_du, Confon-*

la M. *Oui, c'est enten\_du, — Tu se\_ras pendu, — Suspen\_du*

MIGUEL. *Ah! qu'ai-je en\_ten\_du, Mon cœur é\_per\_du, Confon-*

J. *Oui, c'est enten\_du, — Tu se\_ras pendu, — Suspen\_du*

BRUTUS. *Oui, c'est enten\_du, — Tout n'est pas per\_du, — At\_ten\_du*

le M. *Oui, c'est enten\_du, — Tu se\_ras pendu, — Suspen\_du*

É.  
 Qu'un secours i - nattendu Dans ce pas ardu L'empêche d'être pendu, —

C.  
 - du D'un bonheur i - natten - du, Vite, vite a ré - pon - du, —

La  
M.  
 Au bout d'un arbre tordu, Puis re - des - cen - du, —

M.  
 - du D'un bonheur i - natten - du, Vite, vite a ré - pon - du, —

J.  
 Au bout d'un arbre tordu, Puis re - des - cen - du, —

B.  
 Qu'un secours i - nattendu, Dans ce pas ardu L'empêche d'être pendu, —

le  
M.  
 Au bout d'un arbre tordu, Puis re - des - cen - du, —

E. *pp*  
 L'empêche d'être pen-du. Qu'un secours i\_nat\_ten-du L'empêche d'être pen-

C. *pp*  
 Tout espoir n'est pas perdu. O bonheur i\_nat\_ten-du! Tout espoir n'est pas per-

1a  
M. *pp*  
 Tu seras re\_descen-du. Quand tu se\_ras bien pen-du, Tu seras re\_descen-

M. *pp*  
 Tout espoir n'est pas per-du. O bonheur i\_nat\_ten-du! Tout espoir n'est pas per-

J. *pp*  
 Tu seras re\_descen-du. Quand tu se\_ras bien pen-du, Tu seras re\_descen-

B. *pp*  
 L'empêche d'être pen-du. Qu'un secours i\_nat\_ten-du L'empêche d'être pen-

1e  
M. *pp*  
 Tu seras re\_descen-du. Quand tu se\_ras bien pen-du, Tu seras re\_descen-

*pp*

E.  
\_du, L'em\_pêche d'ê\_tre pen\_du, Non, tout n'est pas perdu. Qu'un secours i\_nat\_ten.

C.  
\_du. O bonheur i\_nat\_ten\_du! Non, tout n'est pas perdu. O bonheur i\_nat\_ten.

1<sup>a</sup> M.  
\_du, Quand tu seras bien pendu, Oui, tu seras pendu. Quand tu seras bien pen.

M.  
\_du. O bonheur i\_nat\_ten\_du! Non, tout n'est pas perdu. O bonheur i\_nat\_ten.

J.  
\_du, Quand tu seras bien pendu, Oui, tu seras pendu. Quand tu seras bien pen.

B.  
\_du, L'em\_pêche d'ê\_tre pen\_du, Non, tout n'est pas perdu. Qu'un secours i\_nat\_ten.

1<sup>e</sup> M.  
\_du, Quand tu seras bien pendu, Oui, tu seras pendu. Quand tu seras bien pen.

*mf* *f*

É.    
 \_du L'em - pê - che d'ê - tre pen - du, L'em - pê - che d'ê - tre pen -

C.    
 \_du, Tout es - poir n'est pas per - \_ du, Tout es - poir n'est pas per -

la M.    
 \_du, Tu se - ras re - des - cen - du, Quand tu se - ras bien pen -

M.    
 \_du, Tout es - poir n'est pas per - du, Tout es - poir n'est pas per -

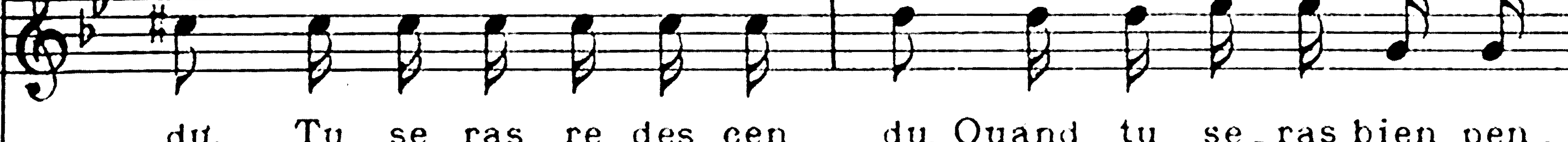
J.    
 \_du, Tu se - ras re - des - cen - du, Quand tu se - ras bien pen -

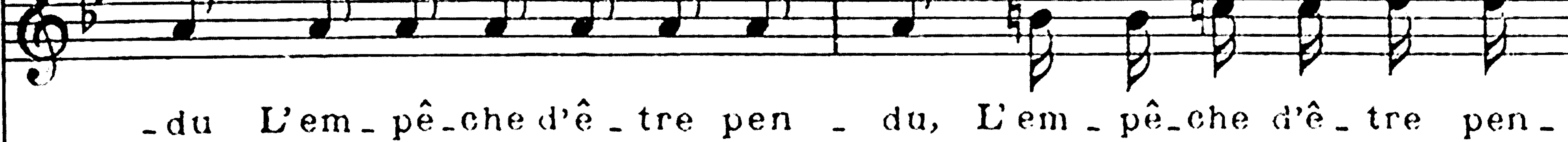
B.    
 \_du L'em - pê - che d'ê - tre pen - du, L'em - pê - che d'ê - tre pen -

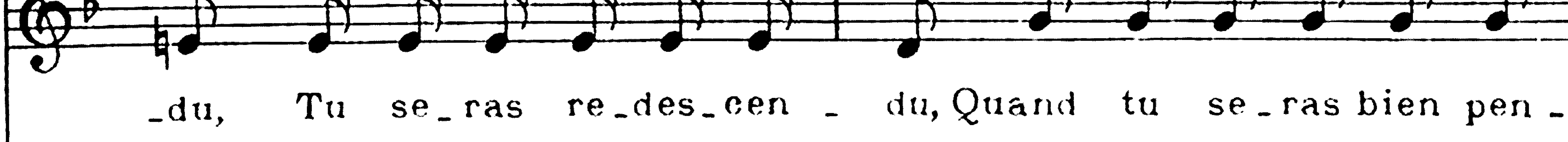
1e M.    
 \_du, Tu se - ras re - des - cen - du, Quand tu se - ras bien pen -

É.  
\_du. Non, tout n'est pas per - du. \_\_\_\_\_

G.  
\_du. Non, tout n'est pas per - du. \_\_\_\_\_

la  
M.  
\_du. Oui, tu se - ras pen - du. \_\_\_\_\_

M.  
\_du. Non, tout n'est pas per - du. \_\_\_\_\_

J.  
\_du. Oui, tu se - ras pen - du. \_\_\_\_\_

B.  
\_du. Non, tout n'est pas per - du. \_\_\_\_\_

le  
M.  
\_du. Oui, tu se - ras pen - du. \_\_\_\_\_

*ff*

## QUARTETTE et SORTIE.

(ÉPONINE, CONSUELO, LA MAJORESSE, JACK.)

N<sup>o</sup> 12.RÉP: *Tiens, la petite qui suit.*All<sup>o</sup> grazioso.

ÉPONINE.

CONSUELO.

La MAJORESSE.

JACK.

PIANO.

All<sup>o</sup> grazioso.

ÉPONINE.

C'est bien meilleur, — lorsqu'on attend, — Les

É.

épanchements de famille. — Lors — qu'on en

rit.

Tempo.

É.    
 gril - - le Se pres-ser sans doute est ten-tant, — Mais c'est meil-   
 Tempo.

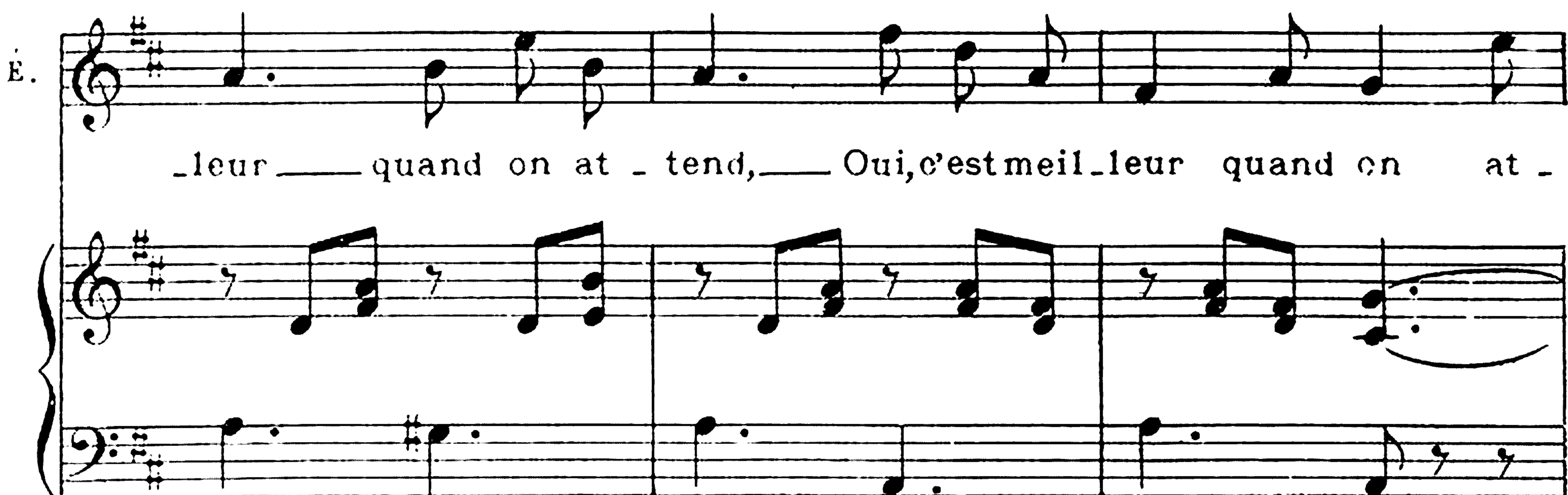
É.    
 -leur — quand on at-tend, — Oui, c'est meil-leur quand on at -

É.    
 -tend. C'est bien meil-   
**CONSUELO.**   
 Elle a rai-son. C'est bien meil-   
**LA MAJORESSE.**   
 Elle a rai-son. C'est bien meil-   
**JACK.**   
 Mais cepen-dant... —   

E. *\_leur\_ quand on at\_tend.*

C. *\_leur\_ quand on at\_tend. A tout à l'heure, Monsieur mon Ma\_*

la M. *\_leur\_ quand on at\_tend.*

É. *A tout à l'heure, Monsieur son Ma\_ri.*

C. *\_ri. AI\_*

la M. *A tout à l'heure, Monsieur son Ma\_ri.*

É. *Allons, par\_*

C. *\_lez-vous-en d'i\_ci, — Moi je de\_meu\_ \_ re.*

*pp*

É. *tez, il faut cé - der, vous ne pou - vez le re - fu -*

É. *-ser* **CONSUELO.**  
*Plus tard quand vous se - rez le maî - tre, il se - ra*

C. *temps, il se - ra temps de me sou - met - tre. O - bé - is -*

C. *-sez pour le mo - ment.* **JACK.** *C'est bien meil -*  
*Mais ce - pen - dant...*

*rall.*

Tempo.  
ÉPONINE.

*pp*  
C'est bien meilleur — quand on at -

C.  
leur — Quand on at - tend, quand on at -

LA MAJORESSE.

C'est bien meilleur —

J.  
Quoi? c'est meilleur -

Tempo.

E.  
tend, — Les é - panchements de fa - mil - le

C.  
tend, quand on at - tend. —

La M.  
quand on at\_tend, — Les é - pan - che\_ments de fa\_mil - le.

J.  
leur quand on at - tend, Les

E.  
Lors - qu'on en grill - le, se pres-ser sans doute est ten -

C.  
Lors - qu'on en grill - le, se pres-ser sans doute est ten -

Le M.  
Lorsqu'on en grill - le, se pres-ser sans doute est ten -

J.  
é - pan - che-ments de fa - mil -

E.  
-tant, Mais c'est meil - leur quand on at - tend.

C.  
-tant, Mais c'est meil - leur quand on at - tend.

Le M.  
-tant, Mais c'est meil - leur quand on at - tend. Oui, c'est meil -

J.  
le? Quoi c'est meil - leur quand on at - tend.

É.  Oui, c'est meil - leur

C.  Oui, c'est meil - leur,    Oui, c'est meil - leur

La M.  \_leur,    Oui, c'est meil - leur,    Oui, c'est meil - leur

J.  Quoi c'est meil -

É.  quand on at - tend.

C.  quand on at - tend.

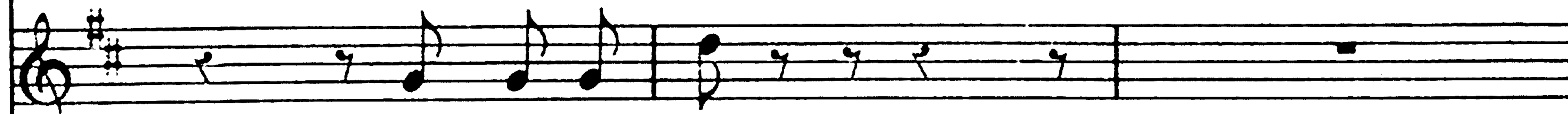
La M.  quand on at - tend.

J.  \_leur — quand on at - tend?

## DUETTO.

(ÉPONINE. LE MAJOR.)

RÉP: Vous d'un côté de ce fauteuil,  
moi de l'autre.N<sup>o</sup> 13.

Allegretto.

ÉPONINE.

LE MAJOR.

PIANO.

Allegretto.

Vous a\_vez des

Le M. yeux, pe-ti-te drô-les-se. Des yeux velou-tés — pleins de gentil-

ÉPONINE.

C'est pour mieux vous

Le M. -les-se, Je les chan-te-rais — si j'é-tais té-nor.

É.  
voir, Monsieur le Ma - jor.

Le  
M.  
Pourquoi de ma lèvre é - loigner ta

*pp*

Le  
M.  
bou - che, Suivant te fri - ponne, es-tu si fa - rouche? Pourquoi donc as-

ÉPONINE.

Pour vous di - re: Zut, Monsieur le Ma -

Le  
M.  
-tu cet - te bouche en or?

É. -jor.

Le M. Voyez le con\_tour\_\_ de cet\_te poi\_tri\_ne. Pa\_ro\_le d'hon.

Le M. -neur, mais elle est di\_vi\_ne! Pourquoi possé\_der\_\_ un pa\_reil tré\_

ÉPONINE.

Le M. Pour\_vous le ca\_cher, Monsieur le Ma\_jor.

-sor? J'a\_perçois le

*pp*

Le M. 

bout d'une jambe ex - qui - se et ce fin mollet m'excite et me

ÉPONINE.

Le M. 

C'est pour metrot -  
gri - se. Pourquoi posséder un pareil trésor?

É. 

-ter... Monsieur le Major.

Le M. 

Pourquidonea -

Le M. *voir* cet *te* main de rei - ne, Si ce n'est

Le M. pour l'é - ga - rer dans la mien - ne. Viens nous bé - cot -

Le M. *ter* dans un cor - ri - dor. C'est pour mieux gif -

ÉPONINE.

É. - fler, Monsieur le Ma - jor.

suivez. *p* *f*

## TERZETTO de la GLACE.

(MARY, NELL, WINNING-POST.)

*RÉP: Ils nous prennent pour  
une glace! Sauvés!*N<sup>o</sup> 14.

Allegretto.

MARY. 

NELL. 

W. POST. 

PIANO. 

Soula-gement! \_\_\_\_\_

Soula-gement! \_\_\_\_\_

Soula-gement! \_\_\_\_\_

Soula-gement! \_\_\_\_\_

M.  Soulagement! \_\_\_\_\_ Après ce voy - age effrayant De

N.  Soulagement! \_\_\_\_\_ Après ce voy - age effrayant De

W.P.  Soulagement! \_\_\_\_\_ Après ce voy - age effrayant De

M. 

voir le visage et les yeux Des gens qu'au monde on ai\_me m'ieux.

N. 

voir le visage et les yeux Des gens qu'au monde on ai\_me mieux.

W.P. 

voir le visage et les yeux Des gens qu'au monde on ai\_me mieux. Eh,

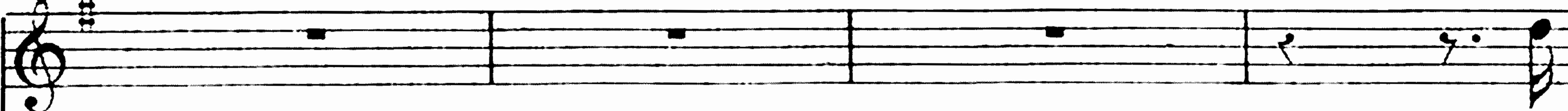

M. 

Eh,

W.P. 

bon\_jour, mon a\_mi! Com\_ment vous por\_tez-vous? —

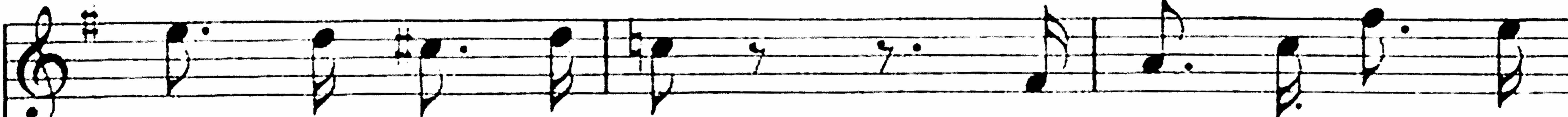

M. 

bon\_jour, Miss Ma\_ry; Vous re\_voir est bien

M. *doux.* \_\_\_\_\_ Comment vous por\_tez-

N. Nell est contente aus\_si. \_\_\_\_\_ Comment vous por\_tez-

W.P. \_\_\_\_\_ Comment vous por\_tez-

M. -vous? \_\_\_\_\_ How do you do? \_\_\_\_\_ Com\_ment vous por\_tez-

N. -vous? \_\_\_\_\_ How do you do? \_\_\_\_\_ Com\_ment vous por\_tez-

W.P. -vous? \_\_\_\_\_ How do you do? \_\_\_\_\_ Com\_ment vous por\_tez-

M.  
vous? Mal-gré notre malheur qui fut bien effro-ya-ble, Mal-

N.  
vous? Mal-gré notre malheur qui fut bien effro-ya-ble, Mal-

W.P.  
vous? Mal-gré notre malheur qui fut bien effro-ya-ble, Mal-

M.  
-gré notre douleur, on est très présen-ta-ble. Ah! Ah!

N.  
-gré notre douleur, on est très présen-ta-ble. Ah! Ah!

W.P.  
-gré notre douleur, on est très présen-ta-ble. Ah! Ah!

M. *Ahl*

N. *Ahl*

V.P. *Ahl*

*pp* *Plus lent.* *cresc.*

M. *Ahl Ah! Ah!*

N. *Ahl Ah! Ah!*

V.P. *Ah! Ah! Ah!*

*f* *pp*

M. *Ah! Ah! Ah!*

N. *Ah! Ah! Ah! Nell*

V.P. *Ah! Ah! Ah!*

*cresc.*

M. *Comment vous por\_tez-vous?*

N. *est contente aus\_si. Comment vous por\_tez-vous?*

W.P. *Comment vous por\_tez-vous?*

M. *p* *How do you do? Comment vous por\_tez-vous?*

N. *p* *How do you do? Comment vous por\_tez-vous?*

W.P. *p* *How do you do? Comment vous por\_tez-vous?*

## FINALE.

(TOUS LES PERSONNAGES ET LES CHŒURS.)

N<sup>o</sup> 15.

RÉP: Et moi, deux prisonniers.

PIANO. *pp* *f* Allegro.

JACK.

Cet es - pion d'un côté qui

vient de ré - vé - ler Que deux Fran -

- çais, a - vec la fi - an - cé - e, Se

J.    
 sont glis - sés i - ci Pour sau - ver Mi - guel que voi -

J.    
 - ci, Mi - guel sur - pris a - lors qu'il pre -

LE MAJOR.    
 - nait son vo - lé - e. Deux Fran - çais!

LA MAJORESSE.    
 Laissez - moi fai - re; Dé - cou - vrir deux Fran -

La M.

- çais, Ce - là c'est mon af - fai - re.

*ff*

BRUTUS. *And<sup>te</sup> mod<sup>to</sup>*

Entends-tu, Majoresse? o - se nous dénoncer!

*pp*

*And<sup>te</sup> mod<sup>to</sup>*

B.

Voici la fiancée et l'autre est ma maî - tres - se. Entends-tu, Majo-

B.

- res - se! Mais j'ai surpris Miguel entrain de t'embras-

*ff*

B.

- ser Et si tu dis les noms, moi je dis la ca-res - se... Entends-tu, Majo-

All<sup>o</sup>

LA MAJORESSE.

B.

- res - se! *ff* *p* All<sup>o</sup> Je suis pri-se! Tant pis!

la M.

Voi-là les faux An-

la M.

- glais. Prenez-les, mes a-mis.

la M.

Ceux-là ce sont les vrais; La feinte est i - nu - ti - le.

LE MAJOR.

Ça se reconnaît bien à leur air de fa -

ÉPONINE.

Sau -

MARY & NELL.

Ah! Ah! Ah! Encore une tui - le!

W. POST.

Ah! Ah! Ah! Encore une tui - le!

le M.

- mil - le.

E.  - vé! Tout est sau - vé! Rien de fâ - cheux ne peut nous arri -

E.  - ver.  
 CONSUELO. MIGUEL & BRUTUS.  
 Rien d'ennuyeux, non rien, ne peut nous arri - ver.  
 JACK.  
 Mainte -   
*pp*

J.  - nant, vous permettez, Ma - jor; Le moment est ve - nu pour ma peti - te

CONSUELO.

LA MAJORESSE.

Qu'est-ce encor?

C'est vous que

fem - me....

Ah! je n'y pensais

vo - tre é - poux ré - cla - me.

plus!

MIGUEL.

Je ne veux pas!

BRÛTUS.

Tais-toi! é - cou - te - moi.

MIGUEL.

Non, \_\_\_\_\_ je pré-fè-re la mort mê-me Plu-tôt \_\_\_\_\_ que perdre ce que

M. j'ai-me. Voi-ci les faux An-glais!

*ff* *p* *ff*

ÉPONINE & CONSUELO.

Non! Non! Non! Non!

MARY & NELL.

Si! Si! Si!

Ceux-là ce sont les vrais!

BRUTUS.

Non! Non! Non! Non!

W. POST.

Si! Si! Si!

*p* *f*

E. & C.  
Non! Non! Non! Non!

M. & N.  
Si! Si! Si!

B.  
Non! Non! Non! Non!

W.P.  
Si! Si! Si!

M. & N.  
Si!

W.P.  
Si!

LE MAJOR.  
J'en perds la tête! — Qu'on les arrête, —

*p*

le M.  
Qu'on les mette en prison! C'est la seule combinaison.

*f*

Allegro.

ÉPONINE, CONSUELO, MARY, NELL, LA MAJORESSE. JACK.

En prison! En prison! En prison! En prison!

MIGUEL & BRUTUS.

BRUTUS.

En prison! En prison! En prison! En prison!

Votre fa-

le  
M.

- son.

CHŒURS.

En prison! En prison! En prison! En prison!

En prison! En prison! En prison! En prison!

Allegro.

ÉPONINE.

Au cachot vos parents?

CONSUELO.

Quelle horrible pen-

B.

- mille em-prison-née!

BRUTUS.

C.

- sée! N'approchez pas! Je vous défends!

*f* *And<sup>te</sup>*

All<sup>o</sup> vivo.

B.

Soyez mauditi! Vlan! Vlan!

*p*

ÉPONINE, CONSUELO, MIGUEL.

B.

Pour oser nous traiter ainsi! — Soyez mauditi!

É.  
C.  
M.

Vlan! Vlan! Pour oser nous traiter ainsi!

ÉPONINE & CONSUELO.

Soy-ez mau-

MARY & NELL.

Soy-ez mau - dit! Vlan! Vlan!

W. POST.

Soy-ez mau - dit! Vlan! Vlan!

LE MAJOR.

Je suis a - bru - ti.

E.  
& C.

- dit! Vlan! Vlan! Ban - dit! Ban -

M.  
& N.

Ban - dit!

LA MAJORESSE.

Il est a - bru - ti.

JACK.

Il est a - bru - ti.

É. & C.

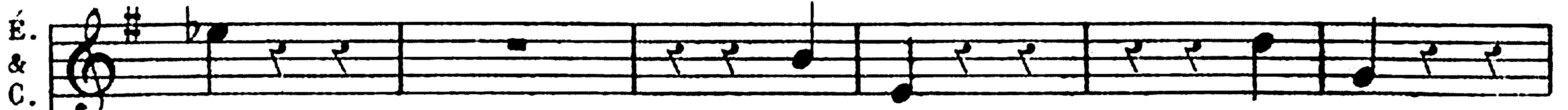

- dit! Ban - dit! Ban - dit!

M. & N.

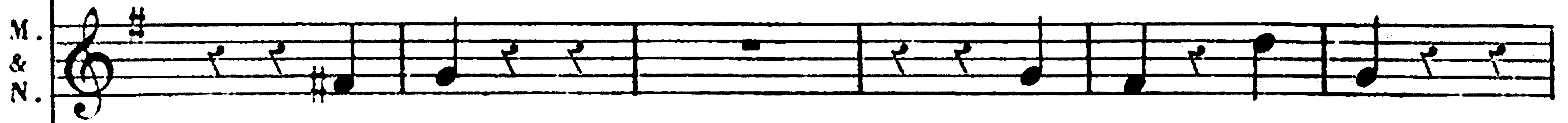

Ban - dit! Ban - dit! Ban - dit!

L. M.

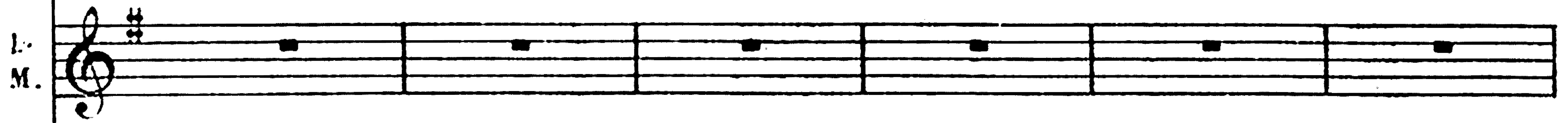

J.

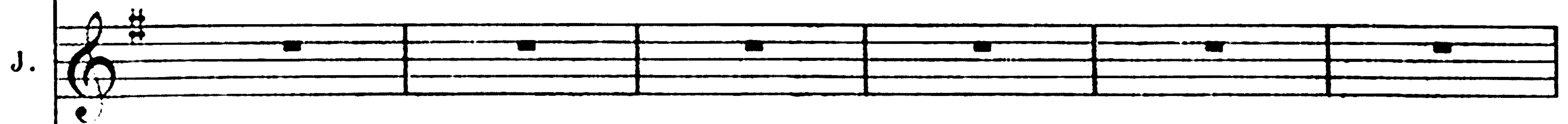

MIGUEL & BRUTUS.

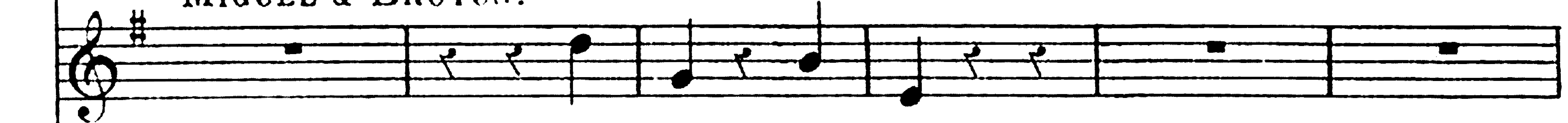

Ban - dit! Ban - dit!

W. POST.

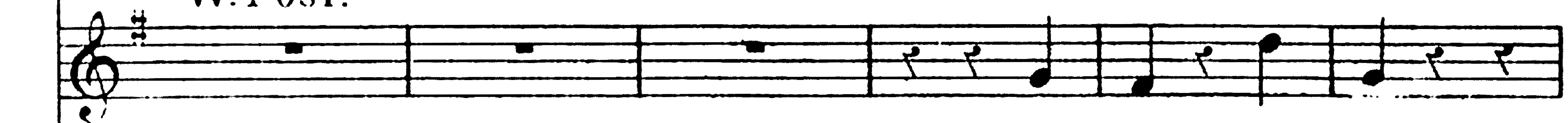

Ban - dit! Ban - dit!

LE MAJOR.

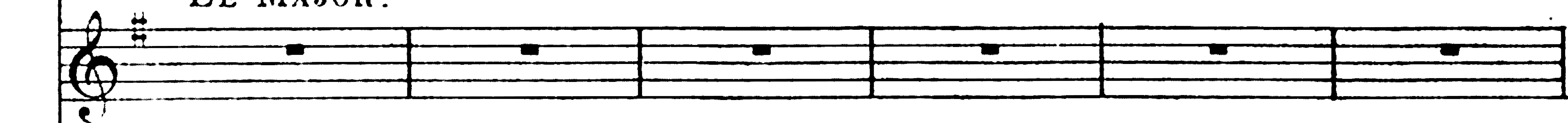
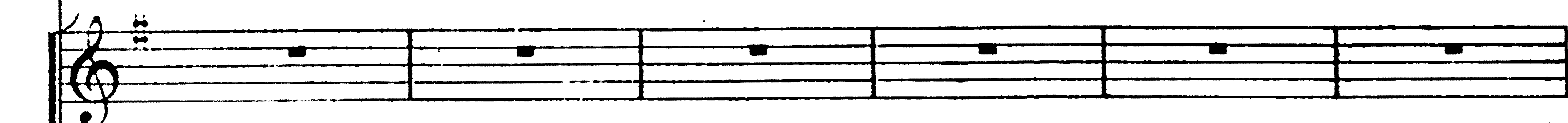
C H Œ U R.

*ff*

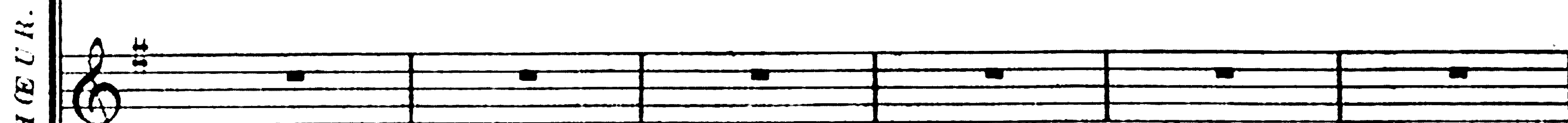
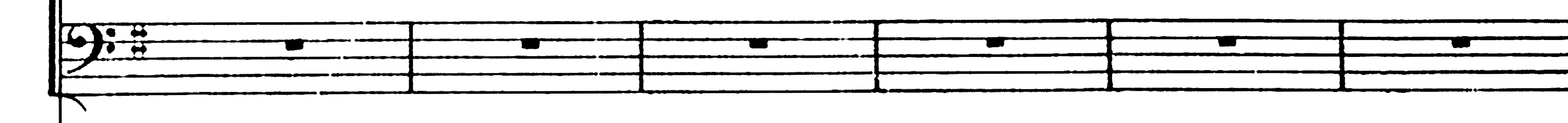
E. & C.  
Soy-ez mau - dit! Vlan! Soy-ez mau - dit!

*ff*

M. & N.  
Soy-ez mau - dit! Vlan! Vlan! Pour o - ser

*ff*

la M.  
Il est mau - dit! Vlan! Vlan! Pour o - ser

*ff*

J.  
Il est mau - dit! Vlan! Vlan! Pour o - ser

*ff*

Mig. & B.  
Soy-ez mau - dit! Vlan! Vlan! Pour o - ser

*ff*

W.P.  
Soy-ez mau - dit! Vlan! Vlan! Pour o - ser

*ff*

le M.  
Je suis mau - dit! Vlan! Vlan! Pour o - ser

*ff*

Soy-ez mau - dit! Vlan! Vlan! Pour o - ser

*ff*

Il est mau - dit! Vlan! Vlan! Pour o - ser

*ff*

Il est mau - dit! Vlan! Vlan! Pour o - ser

*ff*

E.  
&  
C.  
 Soy - ez mau - dit!

M.  
&  
N.  
 nous trai - ter ain - si, ——— Soyez mau - dit! Vlan!

la  
M.  
 les trai - ter ain - si, ——— Il est mau - dit! Vlan!

J.  
 les trai - ter ain - si, ——— Il est mau - dit! Vlan!

Mig.  
&  
B.  
 nous trai - ter ain - si, ——— Soyez mau - dit! Vlan!

W.P.  
 nous trai - ter ain - si, ——— Soyez mau - dit! Vlan!

le  
M.  
 les trai - ter ain - si, ——— Je suis mau - dit! Vlan!

les trai - ter ain - si, ——— Soyez mau - dit! Vlan!

les trai - ter ain - si, ——— Il est mau - dit! Vlan!

les trai - ter ain - si, ——— Il est mau - dit! Vlan!

le piano accompaniment consists of a right hand with a simple harmonic accompaniment and a left hand with a bass line.

E. & C.  
Soyez mau - dit! Soy - ez mau - dit!

M. & N.  
Vlan! Pour o - ser nous trai - ter ain - si.

Ia M.  
Vlan! Pour o - ser les trai - ter ain - si.

J.  
Vlan! Pour o - ser les trai - ter ain - si.

Mig. & B.  
Vlan! Pour o - ser nous trai - ter ain - si.

W.P.  
Vlan! Pour o - ser nous trai - ter ain - si.

le M.  
Vlan! Pour o - ser les trai - ter ain - si.

Vlan! Pour o - ser les trai - ter ain - si.

Vlan! Pour o - ser les trai - ter ain - si.

Vlan! Pour o - ser les trai - ter ain - si.

Vlan! Pour o - ser les trai - ter ain - si.

## ÉPONINE.

Que no - tre sang sur lui ruis - sel - le

É.

Et qu'il re tom - be sur son front!

## BRUTUS.

Nous lui re - flan - quons de plus bel - le,

B.

Tous, no - tre ma - lé - die - ti - on!

ÉPONINE & CONSUELO.

Tous no - tre ma - lé - dic - ti - on! — Vlan! Vlan!

MARY & NELL.

Tous no - tre ma - lé - dic - ti - on! — Vlan! Vlan!

LA MAJORESSE.

Ah! c'est la ma - lé - dic - ti - on! — Vlan! Vlan!

JACK.

Ah! c'est la ma -

MIGUEL & BRUTUS.

Tous no - tre ma -

W. POST.

Tous no - tre ma -

LE MAJOR.

Ah! c'est la ma -

CHŒURS.

Ah! c'est la ma -

Ah! c'est la ma -

E. & C. Vlan! Vlan! Soyez maurit. rit.  
 M. & N. Vlan! Vlan! Soyez maurit. rit.  
 la M. Vlan! Vlan! Il est maurit. rit.  
 J. -lé dic ti on! Ah! Il est maurit. rit.  
 Mig. & B. -lé dic ti on! Ah! Soyez maurit. rit.  
 W.P. -lé dic ti on! Ah! Soyez maurit. rit.  
 le M. -lé dic ti on! Ah! Je suis maurit. rit.  
 -lé dic ti on! Ah! Soyez maurit.  
 -lé dic ti on! Ah! Il est maurit.  
 -lé dic ti on! Ah! Il est maurit.  
 ff ff rit.

## Allegro.

É. & C.    
 \_dit! Vlan! Vlan! pour o\_ser nous trai\_ter ain\_si, Soy\_ez mau.

M. & N.    
 \_dit! Vlan! Vlan! pour o\_ser nous trai\_ter ain\_si, Soy\_ez mau.

la M.    
 \_dit! Vlan! Vlan! pour o\_ser les trai\_ter ain\_si, Il est mau.

J.    
 \_dit! Vlan! Vlan! pour o\_ser les trai\_ter ain\_si, Il est mau.

Mig. & B.    
 \_dit! Vlan! Vlan! pour o\_ser nous trai\_ter ain\_si, Soy\_ez mau.

V. P.    
 \_dit! Vlan! Vlan! pour o\_ser nous trai\_ter ain\_si, Soy\_ez mau.

le M.    
 \_dit! Vlan! Vlan! pour o\_ser les trai\_ter ain\_si, Je suis mau.

   
 \_dit! Vlan! Vlan! pour o\_ser les trai\_ter ain\_si, Soy\_ez mau.

   
 \_dit! Vlan! Vlan! pour o\_ser les trai\_ter ain\_si, Soy\_ez mau.

   
 \_dit! Vlan! Vlan! pour o\_ser les trai\_ter ain\_si, Soy\_ez mau.

   
 \_dit! Vlan! Vlan! pour o\_ser les trai\_ter ain\_si, Soy\_ez mau.

Allegro. 

É.  
& C.

dit! Vlan! Vlan! pour o-ser nous traiter ain-si, Soy-ez mau-

M.  
& N.

dit! Vlan! Vlan! pour o-ser nous traiter ain-si, Soy-ez mau-

la  
M.

dit! Vlan! Vlan! pour o-ser les traiter ain-si, Il est mau-

J.

dit! Vlan! Vlan! pour o-ser les traiter ain-si, Il est mau-

Mig.  
& B.

dit! Vlan! Vlan! pour o-ser nous traiter ain-si, Soy-ez mau-

W.P.

dit! Vlan! Vlan! pour o-ser nous traiter ain-si, Soy-ez mau-

le  
M.

dit! Vlan! Vlan! pour o-ser les traiter ain-si, Je suis mau-

dit! Vlan! Vlan! pour o-ser les traiter ain-si, Soy-ez mau-

dit! Vlan! Vlan! pour o-ser les traiter ain-si, Il est mau-

dit! Vlan! Vlan! pour o-ser les traiter ain-si, Il est mau-

E. & C.

M. & N.

la M.

J.

Mig. & B.

W.P.

le M.

dit! Vlan! Vlan! Soy - ez mau - dit! Vlan! Vlan! Bandit!

dit! Vlan! Vlan! Soy - ez mau - dit! Vlan! Vlan! Ban -

dit! Vlan! Vlan! Il est mau - dit! Vlan! Vlan! Il

dit! Vlan! Vlan! Il est mau - dit Vlan! Vlan! Vlan!

dit! Vlan! Vlan! Soy - ez mau - dit! Vlan! Vlan! Vlan!

dit! Vlan! Vlan! Soy - ez mau - dit! Vlan! Vlan! Vlan!

dit! Vlan! Vlan! Je suis mau - dit! Vlan! Vlan! Vlan!

dit! Vlan! Vlan! Soy - ez mau - dit! Vlan! Vlan! pour o ser

dit! Vlan! Vlan! Soy - ez mau - dit! Vlan! Vlan! Vlan!

dit! Vlan! Vlan! Soy - ez mau - dit! Vlan! Vlan! Vlan!

E. & C. Ban-dit! Ban-dit! Ban-dit! pour o-ser

M. & N. -dit! Ban-dit! Ban-dit! Ban-dit! pour o-ser

la M. est mau-dit, il est mau-dit pour o-ser

J. Vlan! Vlan! Vlan! Vlan! Vlan! Vlan! Vlan! pour o-ser

Mig. & B. Vlan! Vlan! Vlan! Vlan! Vlan! Vlan! Vlan! pour o-ser

W.P. Vlan! Vlan! Vlan! Vlan! Vlan! Vlan! Vlan! pour o-ser

le M. Vlan! Vlan! Vlan! Vlan! Vlan! Vlan! Vlan! pour o-ser

les trai-ter ain-si, pour o-ser les trai-ter ain-si, pour o-ser

Vlan! Vlan! Vlan! Vlan! Vlan! Vlan! Vlan! pour o-ser

Vlan! Vlan! Vlan! Vlan! Vlan! Vlan! Vlan! pour o-ser

E. & C. nous trai - ter ain - si! Vlan! Vlan! Vlan! Vlan! Ah!

M. & N. nous trai - ter ain - si! Vlan! Vlan! Vlan! Vlan! Ah!

la M. les trai - ter ain - si! Vlan! Vlan! Vlan! Vlan! Ah!

J. les trai - ter ain - si, Pour o - ser les trai - ter ain - si. Ah!

Mig. & B. nous trai - ter ain - si, Pour o - ser nous trai - ter ain - si. Ah!

W.P. nous trai - ter ain - si, Pour o - ser nous trai - ter ain - si. Ah!

le M. les trai - ter ain - si, Pour o - ser nous trai - ter ain - si. Ah!

les trai - ter ain - si! Vlan! Vlan! Vlan! Vlan! Ah!

les trai - ter ain - si, Pour o - ser les trai - ter ain - si. Ah!

les trai - ter ain - si, Pour o - ser les trai - ter ain - si. Ah!

É.  
&  
G.

Ah! Ah! Ah! \_\_\_\_\_ Soyez mau - dit! mau - dit!

M.  
&  
N.

Ah! Ah! Ah! \_\_\_\_\_ Soyez mau - dit! mau - dit!

la  
M.

Ah! Ah! Ah! \_\_\_\_\_ Il est mau - dit! mau - dit!

J.

Ah! Ah! Ah! \_\_\_\_\_ Il est mau - dit! mau - dit!

Mig.  
&  
B.

Ah! Ah! Ah! \_\_\_\_\_ Soyez mau - dit! mau - dit!

V.P.

Ah! Ah! Ah! \_\_\_\_\_ Soyez mau - dit! mau - dit!

le  
M.

Ah! Ah! Ah! \_\_\_\_\_ Je suis mau - dit! mau - dit!

Ah! Ah! Ah! \_\_\_\_\_ Soyez mau - dit! mau - dit!

Ah! Ah! Ah! \_\_\_\_\_ Il est mau - dit! mau - dit!

Ah! Ah! Ah! \_\_\_\_\_ Il est mau - dit! mau - dit!

Piano accompaniment

Fin du 2<sup>e</sup> Acte.