

Mieczysław Sołtys.

ŚLUBY
JANA KAZIMIERZA

ŚLUBY

JANA KAZIMIERZA

Oratorjum na solo, chór i orkiestrę

DO SŁÓW

SEWERYNY DUCHIŃSKIEJ

Część I.

MIECZYŚLAW SOŁTYS.

op. 13.

Spółka wydawnicza „Konserwatorium“
Lwów.

PRZYPISEK AUTORA.

Dusza narodu, jak dusza jednostki, do morza podobna: ma chwile przyływu, gdy górnice uderzają fale i odpływu, co ją w odmęt bezsilności strąca.

Ale cudowną jest moc ruchu, życia. — Ona głębie, w martwocie pogrążone, wstrząsa i porusza; ona uśpionym siłom użycza bodźca, wywodzi je z bezwładu ku nowym walkom — ochotne, przebudzeniem rozradowane. A dusza drga wtedy, jak naprężona struna i korzy się w hołdzie wdzięczności przed dobroczynną, ożywczą potęgą.

Owe walki wewnętrzne, owo miotanie się między zwątpieniem i między otuchą, ujęła Seweryna Duchńska w szatę dramatyczną, osadzając widownię ich na JASNEJ GÓRZE, — prześwietłej pieleszy narodowego bytu, gdzie bije źródło wody żywej, hartem i wytrwaniem kszepiące szereg pokoleń — i nadała im konkretne kształty: bohaterskich obrońców z jednej, wrogów i najeźdców z drugiej strony. Ilustracja muzyczna dostroja się stylem do epoki obranej przez poetkę za tło akcji.

Prawo wykonania dozwolone pod warunkiem nabycia głosów choralnych w liczbie odpowiadającej ilości wykonawców i conajmniej pięciu egzemplarzy wyciągu fortepjanowego, — W sprawie wypożyczenia partytury i głosów orkiestralnych należy porozumieć się z nakładcą.

Śluby Jana Kazimierza.

INTRODUKCJA.

Maestoso.

Trb.
Tul.

sfz

f

pp
Hm.

Tromb.
Trm.
Tub.

sfz

f

crescendo

poco

Festivo. Uroczyscie.

pp
canto ben marcato

ff

7 8

8

8

Recitativo.

BASSO
Solo.

Cornol. Słoń - ce za - ga - sło, czar - no do - ko - ła, Wna - wę oj -
 Schon sank die Son - ne und Stür - me wii - ten Dro - hen Ver -

Piano.

- czy - sta bi - ją or - ka - ny. Kto wście - kła bu - rzę za - że - gnać zdoła.
 - der - ben dem Va - ter - lan - de, Wer kann den Stür - men wohl Halt ge - bieten?

accelerando e cresc.

Kie - dy wna - ro - dzie ład po tar - ga - ny? Przez krwią za - la - ne
 Ge - löst im Volk sind der Ordnung Ban - de Wo des Dnieprsufer

Dnie - pru wy - brze - za, Moskwa się to - czy z paszczą roz - żar - tą, Szwed od za - cho - du
 von Leichen star - ren Wälzt sich der Russen blut'ge Ar - me - e, Von Westendrohen

hur mem u . de . rza, Bia . da ci Wi . sło! Bia . da ci War . to!
 der Schwe . den Schaa . ren, We . he dir Weich . sel! War . te, dir We . he!

Dom nasz wpo . sadach zatrzą . się
 Das Haus er . zit . tert in sei . nem

ca . ły, Kru . cy krew cie . pła, pi . ją do sy . ta,
 Grunde, Ra . ben blut . gierig ü . ber uns kreischen,

Kto testraszliw wstrzyma na . wa . ły,
 Wer bringt uns Rettung zu die . ser Stunde,
 Gdy pierś na ro . du wkę . sy roz . bi . ta?
 Wenn tau . send Wunden die Brust zer . fleischen?

A R J A .

Andante.

BASSO
Solo.

Mat-ko ty Pol-sko przyszłości-bie, o Mat-ko ty Pol-sko, bez
 O Mut-ter Po-len ist dir beschieden o Mut-ter Po-len, nach

Piano.

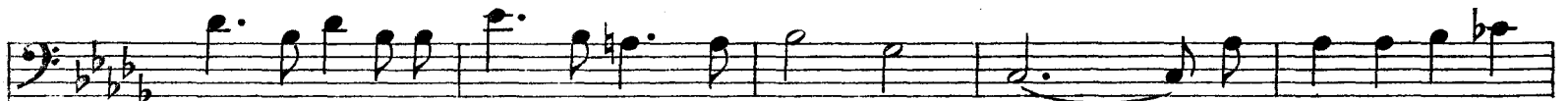

się bez ducha, o - dar - tej z czci, o - dar - tej z czci, Po wie-kach sła-wy
 so viel Jah-ren, voll Ruhm und Pracht, voll Ruhm und Pracht, In Trau-er en-den

włzach i za-ło-bie, Po wie - kach sła - wy, do-mo-tać pas-ma pro-miennych dni !
 schmachvoll hienieden in Trau - er en - den, in tiefsten E-lend und finst'rer Nacht?

Dźwi-gnio - na chrobrych Pias-tów pra-wi - ca
 Durch Piast er-wec-keť zu ho hem Ruh-me

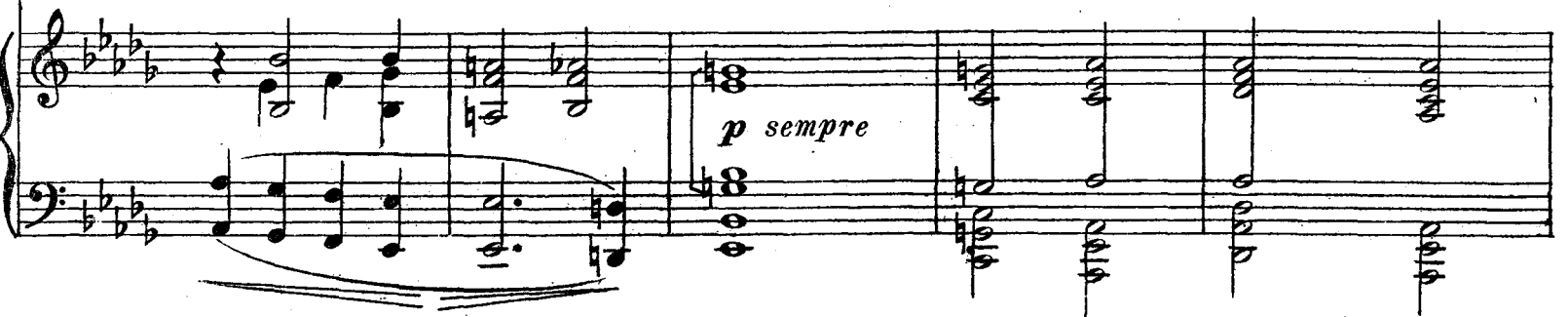

dło . nią Ja . giel .ków zwię .czo . na w bluszcz .
Un - ter Ja - gel . Vos Szep - ter ver - eint.

Tobież przypadło o mę . czni . co
Sollst du ver - fal - len dem Mär - tir - tu - me

Fl.
 Clar.

stać się dziś lu - pem krwi . cwi . wych tłu . szcz .
kraftlos als Beu - te dem wil - den Feind?

Mat . ko ty Pol . sko
O Mut - ter Po - len,

sfz

przyszł . o . dziś to . bie , bez sił bez du . cha o - dar - tejz . czi , Po wie . kach sła . wy
ist dir be - schieden nach so - viel Jah - ren voll Ruhm und Pracht, In Trau - er en - den

w . iza . ch i za . ło . bie , do - mo - tać pas . ma pro . mi . nnych dni .
schmachvoll hie - nie - den in tief - sten E - lend und finst'rer Nacht?

pp

Larghetto.

SOPRAN
Solo.

Sy - nacz - ki na - sze, bie.dne or -
Und uns' re Kind - lein die ar men

Piano.

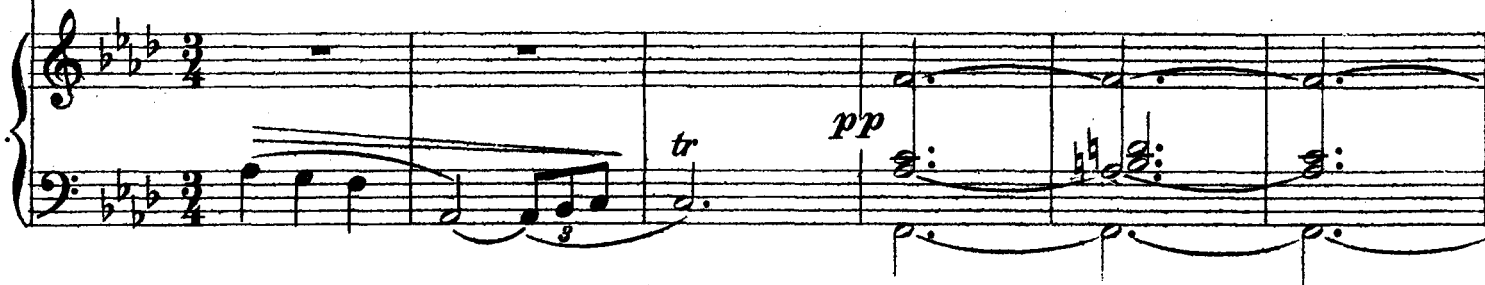

- lę - ta z gniazd że oj - czy - stych stra - ci was wróg! Zde - pce jak
Klei nen aus ih ren Nest - lein ge schleudert, ach! Söl - len in

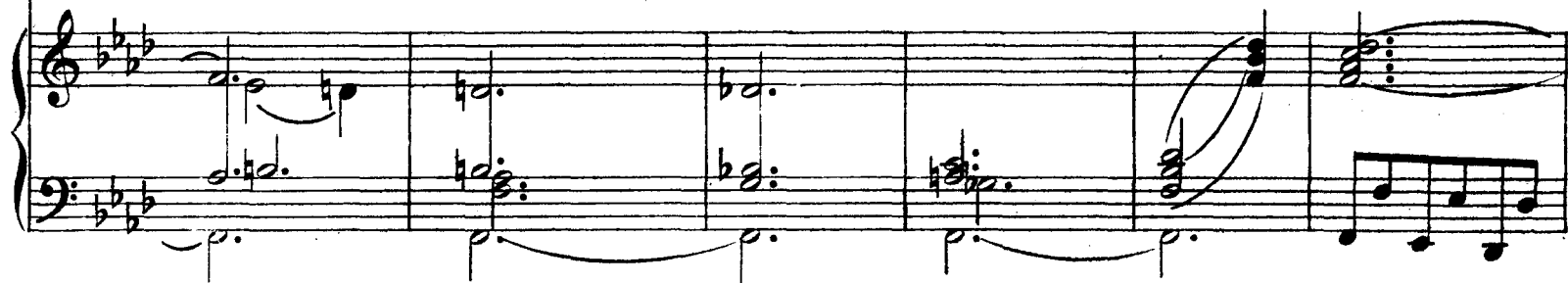

tra - wę, o - ku - je wpę - ta, Za - liż tę hań - bę do - pu - ści
Ket ten wir sie be - wei - nen, Ob Gott nicht weh - ren will sol - cher

Bóg? Za - liż do - puś - ci Bóg?
Schmach? Nicht we - hren sol - cher Schmach?

rall.

p

Wy, ma - cie - rzy - sta - kar - mio - ne pieś - nią, Kość - z - ko - ści
Ihr auf - ge - wie - get mit Hei - mats - tö - nen, Ta - pfe - rer

męż - nych ze krwi ich krew, Ma - cież wy, ob - ca prze - sią - kłe
Män - ner ur - ei - gen Blut, Sollt ihr der Vä - ter Na - men ver -

pleś - nią pa - mię - ci oj - ców u - ra - gać wbrew?
- höh - nen, Vom Feind ver - blen - det mit frev - lem Mut?

Sy - na - czki na - sze bie - dne or - lę - ta,
Und uns' - re Kind - lein, die ar - men Klei - nen,

zgniazd że oj - czys - tych stra - ci was wróg? Zde - pce jak
 Ta - pfe - rer Män - ner ur - ei - gen Blut, Sollt ihr der

tra - wę, o - ku - ję wpę - ta Za - liż tę hań - bę
 Vä - ter Na - men ver - höh - nen, Vom Feind ver - blen - det

do - puś - ci Bóg? Za - liż do - puś - ci Bóg?
 mit frev - lem Mut? Höh - nen mit frev - len Mut?

ppp

Adagio. (*quasi Recitativo*)

BASSI
(unisono)

Piano.

Nie.szczę.sna Pol.sko bia.daż ci bia.da!
Un . se . lig Po . len, du hast mit Eh . ren

cresc.

Nie zmo.gły cie . bie klęs.ki ni bó . le,
Mit vie . len Fein . den siegreich ge . run . gen,

dziś ich nie przetrwasz, bo cza . rna zdra . da, Pię.tno ci sro . mu
Heutkannst du nicht dem Feinddich er . weh . ren SchwarzerVer . rat hat

ry . je na czo . le.
heut'dich be . zwun.gen.

Nie.szczę.sna Pol.sko bia.daż ci bia .
Un . se . lig Po . len, We . he dir, We .

TENORI. *Più mosso.*

f Co - fnij - cie, star - ce, bluż -
Hört nicht der Grei - se ver

BASSI. *Più mosso.*

da!
he.

Piano. *Più mosso.*

...nier - cze sło - wo Krew nam stru -
zagt Ge - wim - mer, Zwar floss in

...mie - niem po - cie - kła z żył _____ Lecz wy - do -
Strö - men viel e - dles Blut, _____ Doch Kraft im

Krew cie kła z żył
Viel e - dles Blut

- bę - dziem z pier - si mce no - wa
 Vol - ke - schlum - mer noch im - mer

Nie brak wna - ro - dzie u - kry - tych
 Wird Käm - pfer wec - ken voll Kraft und

Allegro maestoso.

sił.

No - wi ry -
Die neuen

ce - rze przymkną do dzie - ła, Pa - da - ja
Kämpf - er *st. len zur Wehre* *Wenn Bäu-me*

col 8

dę - by lecz la - sem las
fallen *bleibt doch der Wald*

Pa - da - ja dę - by, pa - da - ja dę - by lasem las
Wenn Bäume fallen *Wenn Bäume fallen*

8

Na - ród nie zgi - nął, cześć nie zgi.nę - ła
Das Volk lebt immer immer die Ehre

Bóg, Bóg cudem łas - ki po.dźwi.gnie nas, Bóg po.dźwi.gnie
Gott Gott schafft ein Wunder zur Rettung bald Gott zur Rettung

nas!
bald

CHÓR SZATANÓW.

Allegro.

Piano.

czas ci przypadł zły!
 Du bist uns ge - wiss!

Cze - kaj eu - du ne - dzny lu - du
 Wart auf's Wun - der, das ist Plun - der,

Pa-zu-ry i
Klau-en und Ge-

Je-zy pie-kło si-łą wście-ką
Und die Höl-le wetztschon schnelle

kły.
biss!

p

Wiodłeś zczarty bój za-żar-ty
Mit dem Teu-fel oh-ne Zwei-fel

In-ne cza-sy, hej w za-pa-sy
Heut' in-des-sen woll'n uns mes-sen

wbie-gu sław-nych lat,
Kämpftest du zur Zeit,

uj - rzy cu - da świat.
wir sind gern be - reit!

In - ne cza - sy
Heut' in des - sen

p

pp

uj - rzy cu - da świat! Dzwoni nu - ta, już Bo - ru - ta
sind wir gern be - reit! Freund Bo - ru - ta aus der Flut da

błot tę - czyc - kich pan Brnie druh
in Tę - czy - ca's Moor Führt im

sta-ry przez mo - cza - ry nie - sie mio - du dzban!
Flu-ge Met im Kru - ge hält ihn hoch em - por!

Hawtym mio-dzie, ty na - ro-dzie toń że so - bie Ty na - ro-dzie
Mit dem Me - te, was die Wet - te, trun - ken wird dein Sinn, ja trun - ken

toń
Sinn

toń że toń Nim twe o - czy sen po - mro-czy z rąk wy - pa - dnie
wird dein Sinn Ehr' und Glau - ben wird er rau - ben, kraft - los sinkst du

broń
hin!

zrak wy - pad - nie broń. dzwo - ni
kraft los sinkst du hin Freund Bo.

dzwo - ni nu - ta
Freund Bo - ru - ta

nu - ta dzwo - ni nu - ta dzwo - ni nu -
ru - ta Freund Bo - ru - ta Freund Bo - ru -

- ta
ta

To Bo - ru -
Freund Bo - ru -

- zu - ry i kły.
- en und Ge - biss!

Wio. dłeś z czartem bój za. żar. ty
Mit dem Teu. fel oh - ne Zweifel

p

In - ne cza - sy hej! wza - pa - sy uj - rzy cu - da
Heut' in - des - sen wolln uns mes - sen gern sind wir be -

wbie - gu sławnych lat,
kämpfest du zur Zeit

f

świat. In - ne cza - sy uj - rzy cu - da świat, dzwo. ni
reit! Heut in - des - sen sind wir gern be - reit Freund Bo -

pp

sfz sfz pp

nu - ta już Bo - ru - ta Blot tę - czy - kich pan. —
 - ru - ta aus der Flut - da in Le - czy - za's Moor. —

pp

Brnie druh sta - ry przez mo - cza - ry nie - sie mio - du
Führt im Flu - ge Met im Kru - ge hält ihn hoch em -

pp

dzban. ————— *ff* Ha, wtym mio - dzie ty na - ro - dzie
 - por. ————— *ff* Mit dem Me - te um die Wet - te

ff

toń że so-bie toń Niechtwe o - czy
 trun-ken wird dem Sinn Ehr' und Glau - ben

sen po-mro-czy zrak wy-pad-nie broń!
 wird er rau-ben kraft-lossinkst du hin!

Meno mosso.

Nędz.ny lu - du cze - kaj cu - du
 Magst dem blau - en Wun - der trau - en

Wśród wieko-wych z lud, Nim wbez-cze-ści gdzieś bez wieś - ci
 Nie-malswirst du's sehn, Bis ganz Po-len wir einst ho - len

Zginie Le-cha ród, Nędzny lu - du, Cze-kaj cu - du
 Esmussun-ter gehn Magst dem blau - en Wun-der trau - en,

rall.

cze - kaj cu - du cze - kaj cu - - du!
 Magst ihm trau - en's, magst ihm trau - - en

pp Dzw - ni - nu - ta

Tempo I.

to Bo - ru - ta nie - sie

morendo

mio - du dzban

GŁOS ANIOŁA STRÓŻA.

Andante.

pp

p

Pró - żno mój lu - du
Frucht - los o Po - len

cres - - cen - - do

sza - tan o - brzy - dły, go - dziw pier - stwo - ją na - wa - łem burz,
will dich be - stür - men Die gan - ze Hol - le mit finst' rer Macht,

pp

Ja cię bia - łe - mi o - to - czę skrzy - dły. Wier - ny od wie - ków
Mit mei - nen Flü - geln will ich dich schir - men, Hal - te ge - treu - lich

twój A - niół Stróż twój A - niół Stróż.
 ii - ber dir Wacht Ja, treu - e Wacht!

pp
 Corangl.

Gdym pro - gi Pia - sta zwie - dził w Kruszwi - cy, Zmo - ry po -
 Als in Kruschwi - tza Piast ich mich zeig - te, Mach - ten die

. gań - skie od bie - gły precz, Gdy krzyż w Chro - bre - go bty - szał pra -
 heid - ni - schen Graü - eln kehrt Und als sich Chro - bry dem Kreu - ze

- wi - cy, ja mu znie - bio - sów przy - nio - słem miecz,
neig - te, reich - te vom Him - mel ich ihm das Schwert

Jam to Ja - dwi - gi duszę zbo - la - łą, ludem o - fia - ry prze - ni - knął wskroś
Ich hab' in Hed - wig's Schmerzvollem Sin - ne Opfermuts Flamme voll kraft ent - facht

I po - łą - czy - ła w tę - czę wspa - nia - łą trzy lu - dy
Und Po - len Lit - taw'n und U - kra - i - ne, drei Völ - ker,
cres - cen - do

Pol - ska, Li - twę i Ruś. Padniesz mój
ein - te sie zu einer Macht. Wie Korn im

lu . du jak kłos na ro . li. Zszar . pa . ny chło . sta, gra . do . wych burz Lecz
 Ha . gel so fällt du nie . der, mein treu . es Volk doch ver . zweif . le nicht, aus

nie trać wia . ry, zpie . kła nie . wo . li. Dźwi . gnie cię cu . dem twój A .
 Nacht und Knecht . schaft führt bald dich wie . der Dein treu . er En . gel em . por

- niot Stróż, twój Anioł Stróż.
 an's Licht, em . por an's Licht!

pp