

ДЕЙСТВИЕ
ПЕРВОЕ

o

КАРТИНА ПЕРВАЯ

СЦЕНА 1-я

(Солоха, Бес, после Хор духов, Чуб и Панао)

Зимняя ночь; месяц на чистом звездном небе. Улица в Диканьке: видны крыши украинских хат, покрытые снегом; плетни, садики и деревья заидевели. Ближе к сцене-налево-хата Солохи с трубой над кровлей и с калиткой на улице; направо-хата Чуба с крылечком; окна хат прикрыты ставнями. Дальше улица расходится направо и налево, на перекрестке-шинок, окно его светится.

Allegro moderato

1) В печатном переделении:

A short musical phrase in treble clef, showing an alternative notation for the first ending.

Здесь в соответствии с партатурой.

Cl. *Zanisso*

pp *crescendo*

Vo. *Сб.с.*

20

(Из калитки на углу выходит Солоха, озирается и при-

слушивается)

Fl. Cl. e Fg.

pp

L'istesso tempo

mf *Солоха*

30

Ой, как светит ме- сяц яс- ный, как да- ле- че вид- но!

p Archi *Fg.* *Ob.* *Cl.*

1) Вторая четверть в автографе и в печатном переложении:

Здесь в соответствии с партитурой.

С

Вою бы ноч.ку я про.гу.ля.ла, да на люд.ях ст.юд.но!..

С

Ой, ка.быв.чи.стом по.ле.ме.те.ли.ца.вы.ла,-

p Archl

С

я бы за.то.пи.ла.ха.ту, го.сти.за.лу.чи.ла...

Cl. Ob. Fl.

С

По.мо.ги.мне,бра.вый.хло.пец, за.пе.реть.во.ро.та, да зай.ди.хоть.на.ча.со.чек,

Archl Fl. Cl.

1) В партитуре:

2) В печатном переложении: Солоха

Здесь как в автографах партитуры и переложении

(Выскакивает Бес и крадется к Солохе)

C. колнетьо хо - та!

F1.

f. sf. p

C. Ой, как светит ме - сяц яс - ный, как да - ле - че вид - но!

f1.

p v.

50

(Вдвигивает и обе - рачивается)

C. Вею бы - ноч - ку я про - гу - ля - ла, да на лю - дях стыд - но!

Allegro vivo

C. Ах, чур ме - ня! Не грех ли так пу - гать? На де - ло ро -

p Archi

1) В автографе переложения:

Здесь нам в печатном переложении.

60

С. - га.ми об.ра.зи.ну, аль са.жей вы.ма.рал ли.чи.ну... Чорт-чорт-том!

credo.

Без *mf*

С. Где уж тут у.знать!.. А - ли тво - и

mf *p* *p* *v.* *cr.*

В. о - чень - ки ста - ли ви - деть пло - хо?

70 Солоха

В. А - ли по.ста.ре.ла.ты, ми.ла.я Со.ло.ха?!.. Ха, ха, ха, ха, ха, ха!

mf

1) В автографе переложения: 
Здесь, в соответствии с партитурой.

C.  *p*

Спе.ре.ду-и.так.и с.як- ни плох, ни хо.рош, а о.за.ду-то, пра.во, на чер.

C.  *ff* *Fiat* *p* *Archi*

-тен- ка по.хож. Ха, ха, ха, ха! Ис.че-го.ты э-то з.ял,

80 

что я по.ста.ре-ла? Та же кро.вь, та же бро.вь,

C.  *riten.*

то.ль.ко раз.доб.ре-ла.

¹⁾ В автографе переложения: 

Здесь, в соответствии с партитурой.

Andantino quasi moderato

(С жеманством)

90

C. 

Ме-ня вся-кий лю-бит, мо-ей ла-ски хо-чет...

Cl. Fl. Об. Cr. Fg. p

C. 

Да-же ме-сяц гре-ет, мо-ро - зец ще ко - чет.

Poco più mosso

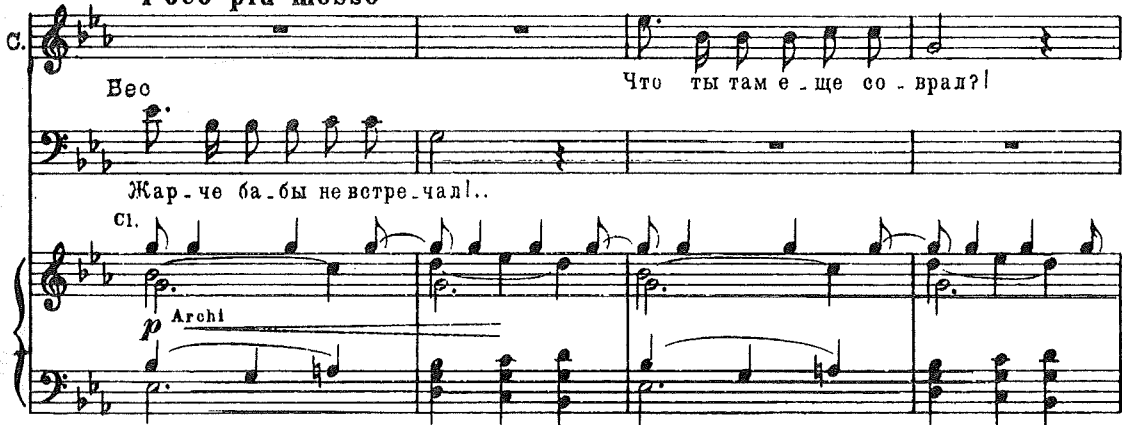
C. 

Всё Что ты там е-ще со-врал?!
Жар-че ба-бы не встре-чал!..

Cl. p Archi

A tempo I

100

B. 

Ве-се-лнень, мо-лод-ка, ты для нас на-ход-ка.

pizz. p Flauti

В. По - гу - ля - ем э - ту ночь! - Я гу - лять с то - бой не прочь...

Roso più mosso
Солоха 110

Да я раз.ве ведь.ма?!

В. А то как же! Раз.ве нет?

Roso più mosso

С. А по - чем ты зна.ешь?

В. Мно - го

Fl. Ob. Cr. p

Vlc

Poco stringendo

В. *в* - ся - ких есть при - мет: КОСТЬ ШИ -

Fl. Cl. Archi Fg. Vc. Cb.

120

В. *в* - ро - ка - я, ГРУДЬ вы - со - ка - я, ру - ки

poco a poco cresc. cresc.

Più mosso

В. *в* - сеп - ки - е, но - ги креп - ки - е - в - ся как есть во всей кра.

В. *в* - се, ТОЛЬ - КО в тем - ной ко - се

Fiatl

ritenuto

130

В. *est* се - дой во - ло - сок, да над гу - бо - ю пу - шок,

A tempo

В. да е - ще од - на при - ме - та - си. по - ват го - ло -

В. - сок; да е - ще о - дин гре - шок -

140

В. вот э - та - кий гвоз - дик, с за - ко - рюч - кой хво - стик!

Poco più mosso

1/1

Солоха

Где ты а - то под - гля - дел?

А на что же я по - стрел!

Andante non tanto

Э - ге - ге! Э - ге - ге! Ко - ли так, ты, я ви - жу, не ду -

150

- рак, мо - жешь при - го - дить - ся, что с то - бой чи - нить - ся!

Un poco stringendo

По - го - ди же, не под - гля - ды - вай, как я взду - ю о - го -

(Узнавая на трубу своей хаты) ^{1/1}

С. нек. Вот ку-да гла-за ты пяль! Из тру-бы ды-мок пой-дет,

С. за дым-ком во-вьет-ся ис-кор-ка, я за ис-кор-кой во-вьюсь-

С. **160** *a tempo*
Ой! во-вьюсь до крас-ных зве-здо-чек,

С. (уходя в хату, поет)
в сн-ний воз-дух о-ку-нуть!

Allegro vivo

I/1

mf

170

C. *p* Archi

О - сед - ла - ю по - ме - ло, по - ме - ло,

C. по - ме - ло, по - ме - ло!

Бес *mf*

Мне у ба - бы ей на - зло, ей на - зло,

180

C. Ме - ня чор - ту не до - гнать, не до - гнать,

Б. по - вез - ло, по - вез - ло!

С. не до - гнать, не до - гнать!

В. А я бу - ду под - го - нять, под - го - нять,

Fl. Ob.
Cl. F#

С. Я во все мо - и го - да мо - ло - да,

В. под - го - нять, под - го - нять!

mf Archi

190

С. мо - ло - да, мо - ло - да! Э - та ба - ба хоть ку - да,

Flati Vo. Сб.

Солоха

В. О - сед - ла - ю

хоть ку - да, хоть ку - да, хоть ку - да!

p Trb. e Trbn.
сб.

200

С. по - ме - ло, по - ме - ло, по - ме - ло,

С. по - ме - ло!

Бес

Мне у ба - бы ей на - зло, по - вез - ло,

(из дверей хаты)

C.  Ме . ня чор . ту не до . гнать ,

B.  по . вез . ло , по . вез . ло !

Fl. e Cl.

plzz.

mf

Trb.

Trbn.

210

C.  не до . гнать , не до . гнать , не до . гнать !

B.  А я бу . ду

f Archi

С.  Ме-ня чор-ту

В.  под-го-нять, под-го-нять, под-го-нять, под-го-нять! А я

 *v.*
sf.
p

С.  **220** не до-гнать, не до-гнать, ме-ня чор-ту не до-гнать, не до-гнать!

В.  бу-ду под-го-нять, а я бу-ду под-го-нять!

С.  И во все мо-и го-да мо-ло-да,

В.  Э-та ба-ба хоть ку-

230

I/1

С. я во все мо - и го - да мо - ло - да! О - сед - ла - ю по - ме - ло!

В. да, э - та ба - ба хоть ку - да! Мне у ба - бы по - ве - ло!

240

В. Эк раз - за -

В. до - ри - ла, рас - тор - мо - ши - ла, ра - зо - бра - ла!

(поиграя руки - и

вдруг, как бы опомнявшись)

250

В.

1) Этот такт в переложении пропущен. Добавлен в соответствии с партитурой.

Allegretto
(говорком)

Б. Я и забыл зачем из пе-кля я вти-хо-мол-ку сю-да про-брал-ся! Сын э-той

Cr. Archi

Tr.

Б. ведь-мы, куз-нец Ва-ку-ла, мне на-со-лил: мо-ю фи-гу-ру на-ма-ле-

Б. -вал, да так, про-кля-тый, на-ма-ле-вал мо-ю фи-гу-ру, что ин-да

260

Б. чер-ти хо-хо-чут еду-ру! Чтoб я та-ку-ю спу-стил о-

Flaut

Archi

Trb.

Cr.

Trbn.

Б. - би - ду! Нет, по - го - ди ты, куз - нец про - кля - тый! По - про - буй, сушь оя, од - ну без

1)
Б. бать - ки за - стать О - кса - ну! - Да я сей - час же у - кра - ду ме - сяц, чтоб ду - хи

це - пи у
Б. ве - тра, со - рвав - шись це - пи, метать ся ста - ли и на - ме - та - ли су - гро - бы

Б. сне - гу. Чуб не ре - шит - ся в та - ку - ю вью - гу ид - ти в

1) В эскизах в партии Беса есть вариант:

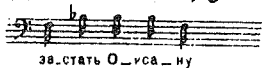

зв. стать О - кса - ну

270

В. к дру - гу на ва - ре - ну - ху! От - ва - дит ба - тья ка те - бя от доч - ки, да так - то

mf *f* *Fiat!*

В. *cresc.* сла - во те - бе все реб - ра пе - ре - счи - та - ет! Так от ду - ба - сит ве - ли - ко -

cresc.

В. - леп - но, что ты не да - ром по - мя - нешь чор - та!

ff *f*

Andante

f con grandezza

В

Гей вы, ве - тры

Cr.
c. Trb.

Archi

В

буй - ны - е, вью - ги - ме - те - ли - цы зим - ни - е!

В

Сце - пи мо - ров - ной со - рви - те - ся, по - сте - пи к мо - рю не -

В

- си - те - ся! Бал - ки, о - бо - зы чу - мац - ки - е,

Trbn.

Cr.
Trb.

Trbn.

290

В. ха . ты, бер-лог-и хо-лац-ки-е, всё за-ме-тай-те, что

poco a poco cresc.

В. встре - ти - те, - ни пе - ред чем не от.

В. - ве - ти - те!

(В воздухе слышен отдаленный гул, - звезды померкают; Бес

В. *ff* *Cr.* *molto marcato* *la melodia*

оглядывается на трубу, — иа трубы

вылетают искры; велед за ними появляется ведьма, в одной

рубашке, с закинутой назад головой, с распущенными

300

волосами, верхом на помеле и с веником в руке.)

Солоха (кричит) Улю - лю, за мной!

росо а росо дит.

Бес За тобой, за тобой! Постой, погоди!!!

p

(Ведьма вбегает в хату и уже в другом, натуральном виде вылетает из трубы и гонится за ведьмой. Шум и свист в воздухе всё слышнее и слышнее. — Начинается метель. Чер-

Moderato

Flauti

pp cresc.

310

Vo. e Cb.

ные силуэты чорта и ведьмы проносятся и закрывают собой диск полного месяца.)

mf

Allegro vivace (♩ : ♩)

p

Trbn. Vo. e Cb.

mf tutti stacc.

8

320

330

Moderato

(На сцене снежная буря)

340

370 Moderato (♩=♩)

1) В автографе и в печатном переложении:  . Здесь в соответствии с партитурой.

Сопр. *mf*

Альты По тем.но - ла свет - ло - та,

Тен. *mf*

Басы По тем.но - ла свет - ло - та,

ХОР ДУХОВ (за сценой)

8

7

Trb. *mf*

Trbn. *mf*

Archi *mf*

380

С.

А. ко - бе ле - ла тем - но - та,

Т.

Б. по - бе ле - ла тем - но - та

3

3

3

3

3

3

ту - чи, как ту - ма - ны, пол -

ту - чи, как ту - ма - ны, пол -

- зут на по - ля - ны.

- зут на по - ля - ны.

1) В партитуре:

(Выходят Чуб и Панаас из хаты.)

I/1

1) *Listesso tempo*
Панаас

Чуб

Listesso tempo Ах, чорт возьми! Смо - три, Па - наас!

Flauti

p *Vo. e. Cb. pizz.*

390

що? Ба! В самому де, що за

Как що? Агде же ме - ояц?

sempre p

1) В новій партитурі з цього такта рукою Чайковського первоначально написано: „*sempre pp*“, а затем обновила гучніше після такта 386 на такт 481.

II. 

про . пасть ! Куда е . мудо . вать . ся ? - ме . сяц был ...

А вот и нет !

III. 

И на . дож бы . ло вме . шать . ся дья . во . лу : да . чтоб е . му

IV. 

не до . ве . ло . сь , со . ба . ке , по . у . тру и ча . рки вод . ки вы . пить ! Точ . но

400 

на . смех : гля . дел . вок . но и на дво . ре о . вет . ле . хонь . ко !

И не успея взять шапел - зги не видать... Уж не вер-

Панао

Вер - нем - ся, доб - ро!

..нутьсиль нам? Ну, а как же... А как же ва.ре.ну.ха-то?..

Да! Ва.ре.ну.ха... Ну, пой.дем, а.

А кум?..

П. *..вось о-щу-па-ем до-ро-гу...*

Ч. *Ну, пой-дем!*

(Идут в глубину сцены и с разных сторон слышится го-

cresc.

..леса их.)

Чуб

Кум, где ты?

mf

Панао

Ге! где ты, Чуб?

480

Панао

(радостно)

Чуб Шинюк, ши.

И да ме тель!

Listesso tempo

II.

ХОР ДУХОВ (за сценой)

Сопр. - нок!

Альты В по - ле мер. нут чу - ма - ки -

Тен. *mf*

Басы В по - ле мер. нут чу - ма - ки -

Listesso tempo

С.
А. ни до-ро-ги, ни ез-ды.

Т.
Б. ни до-ро-ги, ни ез-ды.

В ха-тах толь-ко о-гонь-ки,

В ха-тах толь-ко о-гонь-ки,

1) В парцитуре:

(Облака снежной пыли совершенно закрывают' перед-

в честь ро-жде-ствен-ской зве-зды.

в честь ро-жде-ствен-ской зве-зды.

нюю часть сцены. Так сцена остается до перемены декорации.)

430

Molto più mosso

fff

КАРТИНА ВТОРАЯ

СЦЕНА 2-Я

(Оксана)

Хата Чуба. Внутренность украинского домика с окошечком на улице, с печью и низенькой перегородкой, за которой видны сундук и кровать Оксаны. Стол накрыт по-праздничному; на столе каганец, миска деревянная и печенья, приготовленные для колядующих; на стене - полотенце, у печки - кочерга, ухват и лопата.

Moderato assai
Cl.

p
Vlc
Vo.

(Оксана выходит из-за перегородки в праздничном платье, с головой, убранный лентами, с зеркальцем в руках, она прислушивается к шуму ветра, ставит зеркальце на стол, прислоняя его к миске или к горшку, заглядывает в окно и явля не в духе.)

Allegro moderato
Vlc

p
Vo.
Cb.

Оксана

Ишь ты, ка.ка.я вью.га!

mf
p
Cl.
Ff.
Vo.
Cb.

Ка кой ду-рак пой-дет те-перь ко-ля-до.

mf *p* *Arcoli*

20

- вать! О-дин мой толь-ко бать-ка хмель-ной по-шел к дья-ку.

p *Fl.* *Cl.*

В та-ку-ю не-по-го-ду и празд-ни-ка-то

v. *Vie* *p* *poco creso.*

встретить не за-хо-тел с род-но-ю доч-кой, в род-ном гнез-де.

Flati *p* *Cl.*

Меню шовво 30

(задумывается)

riten.

espr.

p Archi

Музыкальный фрагмент с нотными записями для скрипки и виолончели/контрабаса. Включены динамические обозначения *espr.* и *p* Archi.

p **Andante sostenuto¹⁾**

Цве - ла яб-лонь-ка в са-доч-ке, цве - ла, да по-вя-ла;

p

Сб.

Музыкальный фрагмент с вокальной линией и фортепиано. Включены динамические обозначения *p* и *Andante sostenuto¹⁾*.

40

Не - ня доч-ку ба-ло-ва-ла, ба-ло-ва-ла, сна-ря-жа-ла - да и за-про-па -

Музыкальный фрагмент с вокальной линией и фортепиано.

- ла. Где ты, не-ня, по-гля-ди - ка, с то-го

p *f* *Cr.*

Vo Сб.

Музыкальный фрагмент с вокальной линией и фортепиано. Включены динамические обозначения *p*, *f* и *Cr.*.

1) „sostenuto“ прибавлено рукой Чайковского в копии партитуры.

2) Подтекстовые партии Оксаны в переделке: „погляди-на, о того света в щелку“; в автографе партитуры и в либретто: „о того света погляди хоть в щелку“

све - тавщел.ку на сво.ю де.тин.ку, ро - ди.му.ю.доч.ку,

50

Rochissimo più mosso

по.гля.ди.ка, не ня! У тво.ей ли доч.ки

но.ва.я со.роч.ка у.зо.ра.ми ши.та, у тво.ей ли доч.ки

ко.сы пе.ре.ви.ты шел.ко.во.ю лен.той, а на бе.лой

60

ше - е зо-ло-то-мо - ни - сто, а на бе - лой ше - е

[Темпо I]

ри-тен. *p* во-ло-то-мо-ни-сто, а, а са.

p Archi

70

p ма - то доч - ка, по - гля - ди - ка, не - ня, - ка - ка - я дур-наш-ка,

ка - ка - я дур-наш - ка! Ах! Кто, кто е.е по-лю-бит, ах!

mf

allegro.

Кто при-го-лу-бит! По-гля-ди-ка, не-ня, кто ме-ня та-ку-ю,

p cresc. *mf*

кто при-ла-ска-ет, кто при-го-лу-бит!

p **80** (задумывается, садит-ся)

p *p dolce* ¹⁾

ся на скамейку и берет в руки зеркальце)

Moderato *mf*

Го-во-рят же лю-ди,

mf *Archi*

буд-то хо-ро-ша я как яс-на-я зорь-ка, как бе-ла-я ле-бедь,

ob.

1) В переложении . Здесь, в соответствии с партитурой

90

буд - то и на све - те нет та - кой дев - чи - ны!

mf

Vo.

Э - та - ку - ю сла - ву про - мя - ня пу - сти - ли не - доб - ры - е лю - ди! Нет, нет,

f

Allegro giusto

(Входит Вакула, незамечаемый Оксаной)

нет, лю - ди прав - ду го - во - рят: у ко - го та -

mf

p

Cl.
Ob.

Facilita

100

ки - е о - чи? У ко - го та - ки - е ко - сы?

staccatissimo

О - чи мо - и - зве - зды, ко - сы мо - и - зве - и... Ах, ка -

cres - cen - do poco a poco

ки - е ко - сы, - чер - ные, гу - сты - е! У ко -

1) В автографе и печатном переложении:

Здесь, в соответствии с партитурой

О. - го та - ки - е о - чи? У ко - го та - ки - е

110

О. ко - сы? О - чи мо - и - зве - зды,

О. а ко - сы, ко - сы точ - но зме - и! Как хо - ро - ши, нет пра - вду лю - ди, пра - вду го - во.

- рят: та- кой кра- сот - ки не най -

cresc.

1) *riten.* - ти, ах, не най - ти ни - где!

2) (Входит Вакула и любу-

f *ff* *ff Tutti*

ется на Оксану)

dim. *mf*

130

p

1) „riten.“ имеется в копии партитуры.

2) Ремарка вписана рукой Чайковского в копии партитуры.

СЦЕНА 3-я

(Вакула, Окоана, после Чуб)

Moderato

Вакула

1)

Не может наглядеться на себя, да чуть не влюбился в ее красотой на...

Trb.

Archi

Fg.

...волит похвалиться - ся! - Ай да девка!

Cl.

Fg.

Andantino

Окоана

10

Кто-то меня за муж возьмет? За кого меня о...

Cl.

Fg.

1) В автографе и в копии партитуры первоначально наложено:  В переложении изменено Чайковским (тоже собственноручно и в партитуре „Черевички“ 1887 г.) наглядеться на себя

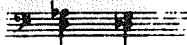
2) В партитуре:  В переложении исправлено Чайковским. (Тоже и в партитуре „Черевички“ 1887 г.)

о - тец его во - рит!.. Нет! Я лучше замуж

p Archi

20

о во все не пой - ду - по - па - дет - ся муж сер - ди - тый на бе - ду.

Вакула **L'istesso tempo**

Сто - ять бы тут, да не сво - дить о - чей!

espr.

30

Оксана **Allegro** (вскакивая)

об. Ай! Кто тут?

p

f

fg.

40

О. - Э-то ты, Ва-ку-ла?! Кто звал? - А хочешь

Archi

О. - я у-го-щу те-бя ло-па-той?! Fl. b. Ob.

50

О. Ишь! ма-сте-ра вы-подъ-ез-жать к дев-ча-там!

О, я зна-ю вас! Го-тов ли мой сун-дук?

Moderato assai

Вакула

60

Почти го-тов. Не гневайся, мо-я го-лубка! Я с ним во-зился день и ночь.

espr.

p Archi

В. Да не сердчай же на ме - ня, по-зволь мне хоть... по-го-во-рить,

Оксана

В. хоть по-гля-деть!.. Кто те ме - ша - ет? Гля-ди и гово -

L'istesso tempo

Вакула

70

Оксана

Вакула

О. - ри! Позволь хоть сесть мне о-коло те-бя... Садись! Кра-са-ви-ца мо -

espr.

p

(нежно)

В. я, О - кса - на, сол - нышко мо - е, го - лубка,

p cresc.

В. лас - точка! Че - го бы я не дал, что - бы те - бя по - це - ло - вать!

mf vo.

80 Оксана

Че - го е - ще! Ишь, не - ви - даль ка - ка - я!

p *f1.* *sf.* *f2.* *Cr.*

О. Уж коли мед, так уж да - вай е - му и ложку!.. - Ну че -

O. *mf*

- го прилез? Прочь! Руки у те.бя со.всем же ..

Roso più mosso
Вакула

90

O. *mf*

- ле - во. На.силь.но мил не бу.дешь, ей бы все од.ни иг.руш.ки да на -

у vo.

Vie *mf*

Сб.

B. *mf*

- ря - ды, а я - то, я - то,

F1. Cl.

Оксана

B. *mf*

как е - е лю - блю!

об. Cl. *p*

Fg. *p*

Allegro (moderato)

100

О. гра-вду ли в на-ро-де го-во-рят, что буд-то мать во-я, Со-ло-ха, не-множ - - ко

О. ведь - ма? Вакула А?.. О,

Moderato assai

(с большим одушевлением)

В. что мне мать, что мне о-тец! Ты для ме-ня отец и мать, и всё, что

110

Pochissimo più mosso

В. есть пре-крас-но-го на све - те! Пусть по-зо-вет ме-ня сам царь,

В. пусть о - бе - ща - ет мне от - дать по - цар - ства, куз - ни - цу по - ста - вят из

dolce

В. зо - ло - та, из се - ре - бра два мо - ло - та, из са - мо -

poco cresc.

В. - цве - та при - ка - жет сде - лать на - ко - валь - ню!

f *vo.*

В. *riten.* ¹⁾ *Moderato assai* 120

А я то - гда ска - жу ца - рю:

f *mf*

1) В автографе партитуры: Вакула

Здесь, как в печатном переделении

V. Царь-го-сударь! Мне ни-че-го не на-до!

V. Царь-го-сударь! Мне ни-че-го не на-до, ¹⁾ мне ни-че-го не

130

V. на-до, ни во-ло-та, ни се-ре-бра, ни до-ро-го-го са-мо-

V. -две-та-дай мне, дай мне, дай мне од-ну О-

1) В копии партитуры подтемавка: Вакула

не ма-до, о царь мой,

140

В. коа - ну, мне ниче - го не на - до, дай мне одну О - коа - ну,

В. од - ну О - коа - ну!

Allegro
Оксана

150

В. Вишь какой! Да толь - ко мой о - тец не про - мах: вот, по - мя - ни мо - е ты

О. сло - во, - он же - нит - ся на ма - те - ри тво - ей,

(уходит за перегородку со свечой. Вакула

ВОТ ПО-МЯ-НИ МО-Е ТЫ СЛО-ВО!

Archi

Pia

cresc.

стоит пораженный ее словами)

Allegro¹⁾

(Чуб входит в катю, занесенный снегом; увидевши Вакулу, останавливается в недоумении. Вакула не узнает его)

160

f

Чуб

Я ни-как за-брел в чу-жу-ю ха-ту...

fz.

vif.

Vo.

1) В автографе переложения заголовков: „Сцена 2-я и последняя“, а в копии партитуры рукой Чайковского: „Сцена 3-я (Вакула, Чуб, потом Олоана)“

Вакула

Зачем по - жа - довам? Ко - ля - довать! По -
 Ко - ля - довать...

mf *гб.*
Vle *Cl.*
Vo. e Cb.

шел, пошел, про - ва - ливай! Пошел, по -
 Да ты ни - как де - решься!

170 (бьет Чуба по спине и затылку)

шел!
 (защищаясь и уходя)

mf
 Я, брат, и
 гл. бс
 ок. 12

1/3

сам уйду, мешать тебе не ота ну..

Вакула

Про - ва - ли - вай!

Смотри, как рас.гра.

Flauti

Arch. pizz.

бри - ся, кузнец бе.совский!.. Ишь, большая ца па!

180

Я те! По.го.ди ты! Ты у меня на.

f Flauti

Arch. pizz.

(на морозе: А, ва-ва-ва!)

Ч.

да - чешь - ся!

(Оксана выбегает из-за перегородки без свечи)

Allegro molto
Оксана

Что тут за

(Входит Вакула; Оксана думая что это отец ее, бросается к нему на встречу)

гвалт? Ни - как мой бать ча вер - нул - ся?

190

Бать - ко! Не ви - ни - ме - ня! Ва - ку - ла! Ви - во.

Во. pizz.

св.

Оксана

Вакула

В. *пат!* Ко - го ты вы - гнал? Я не у - знал е - го...

Оксана (отворяя дверь и высовываясь в сени)

В. Гей, бать - ко! Ку -

(возвращаясь в хату)

О. да ты в в - та - ку - ю вью - гу? *Flauti* Гей!

200

Moderato assai

Ушел! И го - ло - са не слышит!

1) В копии партитуры рукой Чайковского динамика у струнных переправлена на „р“.

O. Во - же!

Вакула

По - пу - тяд бес... Че - го мне ждать? Я потерял рас.

p Flati Vle Archi *p* Flati

210

O. Хо - зя - и - на! От - да прогнать!..

B. . оу - дов здравый! Я не у - знал о - го, О - кса - на!

Allegro non troppo

O. Сту - пай, чтоб по - сле не пе - нить сту - пай, оту -

p Archi

Вакула

О . пай! Че . го мне ждать? Не ото . ю

cresc.

220

В . и под . ко . вы ржа . вой... про . щай лю .

mf. *p*

Оксана

В . бовь! Да у . хо . ди же, оей . чаю вой .

О . дут, за . ста . нут — ты же не будешь рад... Про .

cresc.

230

О. шай, по ра!

Poco più mosso
Вакула

Дав. но по-ра, о,

В. царь но-бео-ный, по-шли ей

240

(уходит)

В. все ко-го доб ра!

(Оксана в задумчивости)

VI =

Musical score for the first system, featuring a vocal line and piano accompaniment. The piano part includes a section labeled "Archi".

Оксана

250

Musical score for the second system, featuring a vocal line and piano accompaniment. The piano part includes a section labeled "Flauti".

И пла - кать

Musical score for the third system, featuring a vocal line and piano accompaniment. The piano part includes a section labeled "Archi".

хо - чет - ся...

И раз - би - ра - ет смех!

1) - да - ет смех!

(Занавес тихо опускается)

Molto ritenuto

Musical score for the fourth system, featuring a piano accompaniment with a section labeled "Archi cresc.". The piano part includes triplets marked with the number 3.

1) В партии Оксаны мелкими нотами поправил в копии партитуры. Превынный вариант очищен.

Moderato assai

280

ff Tutti

pesante

270

1)
=do Оксана

И пла.кать хо.чет.ся... И ра.а.би.ра.ет о.мех!

250

ff

1) Новый номер, сделанный Чайковским в ноябре 1878 г. (т. т. 247-272 купюра)