

LA

TONELLI

Opéra Comique en deux Actes

Paroles de M.

T. Sauvage, *Thomas*
Marie
Francis.

Musique de

AMBROISE THOMAS,

de l'Institut.

PARTITION PIANO et CHANT.

1853

Prix: 12^{fr} net.

*A PARIS, au Bureau Central de Musique,
8. Rue Favart.*

A. Lafont.

Londres. Schott.

Moyence. Schott.

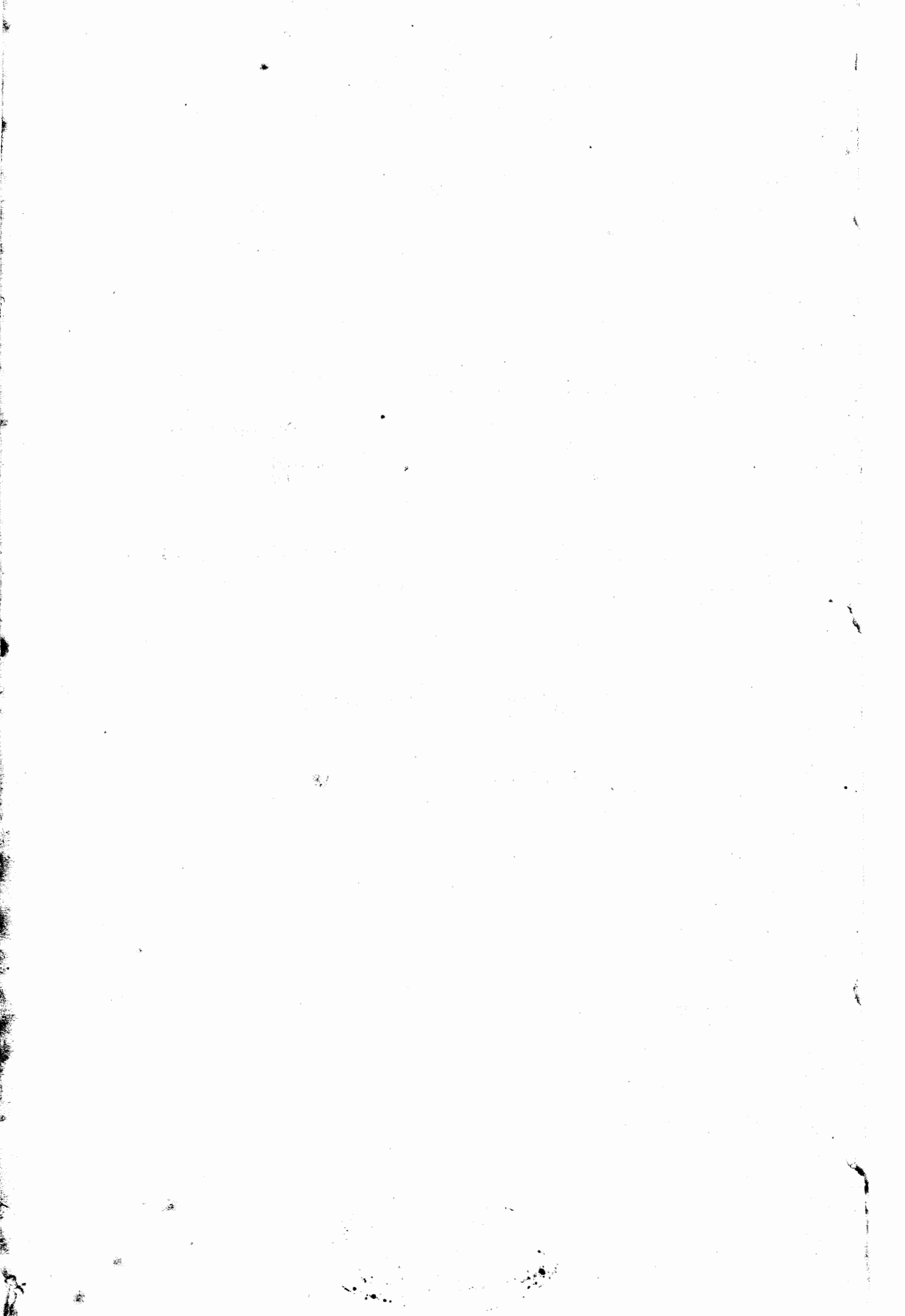

LA TONELLI

706211

Opéra comique

EN 2 ACTES.

Musique

D'AMBROISE THOMAS.

CL
M
1503
T454T

Personnages.

LA TONELLI } M^{me} UGALDE 1^{re} Chanteuse légère.
BETTINA BERNARDONE }
PIETRO MANELLI M^r FAURE 1^{re} Basse chantante ou Bary:
CARLINO M^r MOCKER Ténor léger.
LE PIFFERARO M^r CAPRON Ténor.

La mise en scène exacte de cet ouvrage, réglée par M^r Duvernoy est rédigée et publiée par M^r Palianti. Elle se trouve chez M. M. Les correspondants des Théâtres.

Catalogue DES morceaux.

ACTE I.

OUVERTURE		Page 1
N ^o 1 INTRODUCTION	SERENADE	Carlino C'est en ces lieux que repose 13
	CHANT DU PIFFERARO et CHOEUR	Ah! Seigneur faite l'aumone 23
	CHANSON BACHIQUE et CHOEUR Manelli	Vive l'eau 45
N ^o 2 COUPLETS	La Tonelli	Coquette coquette 70
N ^o 3 SCÈNE ET AIR	Bettina Bernardone	J'étais la pauvre enfant 78
N ^o 4 DUO	Bettina Carlino	Effet de la souvenance 94
N ^o 5 DUO ET FINAL	Carlino Manelli	Je l'ai conquise 108

ACTE II.

N ^o 6 ENTR'ACTE et AIR	Manelli	Être l'amant l'époux 150
N ^o 7 DUO	La Tonelli Manelli	Eh mais ne fait-il pas la mine 161
N ^o 8 TRIO	Bettina Carlino Manelli	Ah peut on se conduire ainsi 186
N ^o 9 FINAL	La Tonelli Carlino Manelli	Vous allez voir la Signora 216

Gravé par V. AUBRY.

Imp: Magnier J^{ne} r. Montorgueil, 56.

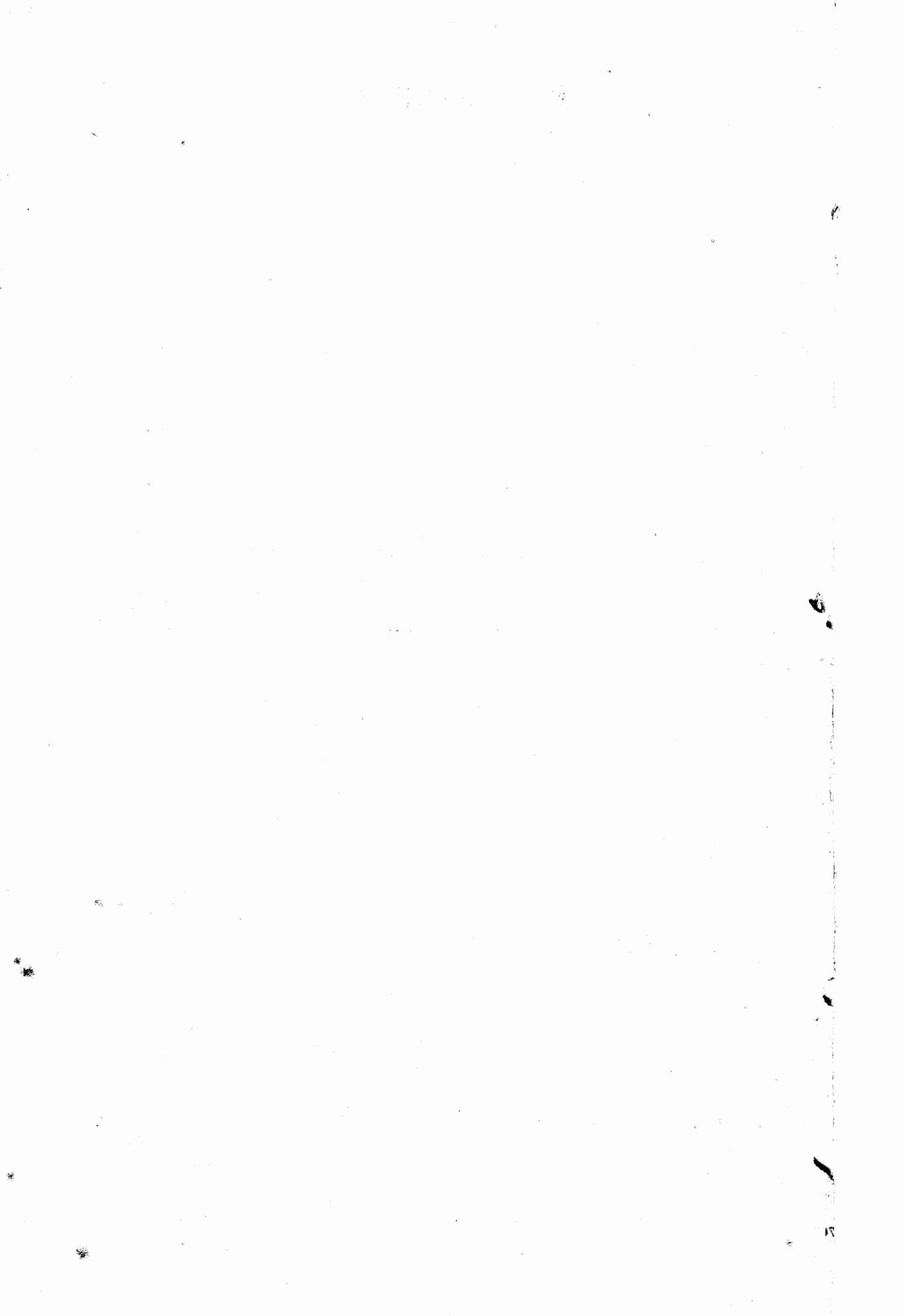

LA TONELLI

Opéra comique

EN 2 ACTES.

Musique

D'AMBROISE THOMAS.

OUVERTURE.

Andante. (♩ = 54)

PIANO.

pp

pp

ten. *f* > dimin.

ten. *f* > dimin.

p *p* *f* *p* *p* *pp*

ten. *f* >

ten. *f* >

14

a piacere.

dimin.

p

8

pp

Ped.

12

pp

12

8

riten.

8

pp

4 · Allegro. (♩ = 126)

8

8

Op. 1. INTRODUCTION.

Moderato (♩=116)

PIANO. *pp*

cresc. *f* *dimin.*

CARLINO.

mezza voce C'est en ces lieux que re-po - -

Vocal line for Carlino, *mezza voce*. The piano accompaniment is in B-flat major, 3/4 time, with dynamics *pp*.

- se l'ob-jet de ma vi - ve ar-deur

sa fe-nê - tre est toujours clo - se per-

Vocal line and piano accompaniment. The piano accompaniment features a more active melodic line in the right hand.

-sonne per-sonne

Récit.

Chantons quelque

cresc.

cho-se qui puisse attendrir son cœur qui puisse at-ten-drir at-ten-

p

a piacere. *lent.*

-drir son cœur

lent.

-drir at-tendrir son cœur

pp *suivez.*

cresc.

dimin. **Tempo!**

f

SÉRÉNADE.

CARLINO. *All.^o moderato. (69 = ♩.)*
 Ah! ah!

PIANO. *sf* *f*

ah l'amour l'a_mour n'est pas a_ veugle il est

sourd

grâce au ban_ deau mis sur ses

(*) Nota: On peut, à volonté, retrancher le 1^{er} Couplet de cette Sérénade, et aller de suite à la page 18, au signe: § 157

yeux petit Dieu d'amour n'y voit gout - - te;

c'est ce qu'on ré - pète en tous lieux, et ce pen - dant et ce pen -

- dant bien fort j'en dou - - te

rien n'est pour moi, plus in - cer - tain, lorsque je songe à son a - dres - se; sil

n'y voyait meut-il at - teint au cœur - - avec tant de jus - tes - se?

Dim.

Ah! ah! l'amour l'a - mour n'est pas a -

- veuple il - est sourd 8a

Je m'efforce en vain tous les

jours de lui faire entendre ma plain - te;

de lui de-man - der — son se - cours pour ob-te - nir pour ob-te-

- nir le cœur d'A-min - - - te

Je cesse à lui de m'adres-ser son àu-n'est pas — at-ten-dri - e, il

Cresc. *Dim.*
voit très bien pour me bles-ser et n'entend rien — quand je le pri -

ah! ah! l'amour l'a - mour n'est pas a - veugle il n'est

f *Dim.* *p* *pp*

sound ah! la la la la la la la la la la la la la la la la

f *Dim.* *p*

vo - gle ah! il n'est pas a - veugle

Rit. *A piacere*

la la non l'a - mour n'est pas a - veugle ah! il n'est pas

f *Dim.* *rit.* *p* *Suivez.*

sound

8^{va}

segue.

CHANT DU PIFFERARO.

Allegro. (♩ = 100)

PIANO.

Second system of the piano introduction, continuing the melodic and harmonic development from the first system.

CARLINO.

Vocal line for Carlino, starting with the lyrics "De ces pif-fé-ra-ri". The melody is in a simple, rhythmic style.

le musi-que sau-va-ge ma-

PIFFERARO.

Vocal line for Pifferaro, which is currently silent in this system.

-rè-te quand je me fan-cais

Piano accompaniment for Carlino's second entry, continuing the melodic and harmonic development. The piece concludes with a *Cresc.* (Crescendo) marking.

continuer est impossible

J'enrage

Dim. Dim. Dim. Dim.

Smorz. f

LE PIFFERARO.

Louré.

Ah! sei - gneurs fai - tes l'au - mò - - - - ne -

sf *f* *p*

fai - tes l'au - mò - ne au pauvre Pif - lé - ra - -

- ro Sei - gneurs faites l'au - mò - ne fai - tes l'au - mò - ne au Pif lé -

sf *p*

- ra - - - ro.

Poco rit. dim. *p* *f*

p *p* *f*

CARLINO *Al. rit.*

laissons les a-che-ver nous reprendrons a-pres

LE PIFFERARO.

tout ce qu'i-ci bas l'on

p

don-que le bon Dieu rend la-haut

Dim.

ah! sei-gneurs fai-tes l'au-mò-

Dim.

pp

p

- ne

fai-tes l'au-mòne au pauvre Pif-fé-

Dim.

Cres.

Dim.

é-est insupporta-ble

- ra - - ro -

f

sf>

sf>

en l'hon-neur de la ma-do-ne — il va dire un chant nou-

p

p

jen-ra - ge

- veut — ah sei-gneur fai- - tes l'au -

Dim.

Dim.

Dim.

mo - - - - - ne - - - - -

TENORS *pp*

al - - - lous don - - - nons fai - - - sons l'au - -

CHOEUR.

BASSES *pp*

al - - - lous don - - - nons fai - - - sons l'au - -

pp *p*

fai - tes l'au - mo - ne au pauvre Pif - fé - ra - ro - - -

- mo - - - ne Dieu nous le rend la - haut

- mo - - - ne Dieu nous le rend la - haut

Dim.

p *sf* *sf* *sf*

sei - gneurs faites l'au - mô - ne faites l'au - mô - ne au Piflé - ra - -
 pour la ma - do - ne al - -
 pour la ma - do - ne al - -

p *p*

Dim. *Rit. poco a poco.* *Dim.*
 - - - ro don - nez pour la ma - done au pau - vre Piflé - ra - -
Smorz.
 - lons don - nons al - lons don - nons
Smorz.
 - lons don - nons al - lons don - nons

Suivez. *Dim.* *Cres.*

CARLINO.

Un peu plus lent.

Récit.

allons ilsont fi-

Récit.

Tempo 1^o

Tempo 1^o

Dim.

- ni reprenons a mon tour ah! ah! l'amour la-mour

- n'est pas a-veugle il est sourd ce n'est pas à lui je le

Allegro.

vois qu'il faut présenter ma re - quête -

LE PIFFERARO. *f>* (à Carlo.) *>*

ah! *Allegro.*

Furieux.

c'est insuppor - ta - ble ici de bon

- gneur fai - tes l'au - mô - ne

Animez.

cœur je vous donne au diable cantique et chan - teur

fai - tes l'au - mône au pau - vre pif - fé - ra - - -

mf

Animez.

mf>

CARLINO.
 je vous donne au dia - ble

1^{er} PIFFERARO.
 c'est in-suppor - ta - ble

2^e PIFFERARO.
 c'est in-suppor - ta - ble

Cantique et chan - teur c'est in-suppor -

1^{er} Pifferaro.
 ah! quelle fu - reur

2nd Pifferaro.
 ah! quelle fu - reur

pour

pour

pour

- ta - ble i - ci de bon cœur je vous donne au
c'est insuppor - ta - ble ah quelle fu - reur
c'est insuppor - ta - ble ah quelle fu - reur
- quoi pour - quoi tant de fu - - reur pour -
- quoi pour - quoi tant de fu - - reur pour -

p *sf*

dia - ble Cantique chan - teur ah! mau -
contre un pauvre dia - ble un pauvre chan - teur voy -
contre un pauvre dia - ble un pauvre chan - teur voy -
- quoi pour - quoi tant de fu - - reur voy -
- quoi pour - quoi tant de fu - - reur voy -

p *Cres.*

dit chan - teur maudit chan - teur mau - dit chan - teur je vous donne au
 - ez voy - ez quelle fu - reur quelle fu - reur contre un pauvre
 - ez voy - ez quelle fu - reur quelle fu - reur contre un pauvre
 - ez voy - ez quelle fu - reur quelle fu - reur contre un pauvre

88) *Allegro con moto, f*

diable maudit chanteur finissez donc
 diable un pauvre chanteur
 diable un pauvre chanteur
 diable un pauvre chanteur
 diable un pauvre chanteur

Leger.

ff *p*

je vous en pri - e

1.^{er} PIFFERARO.

par - don par - don lais - sez - nous

2.^e PIFFERARO.

par - don par - don lais - sez - nous

p *sf*

quelle harmo - ni - e hors des ai -

done c'est no - tre vi - - e

done c'est no - tre vi - - e

sf *f*

son, ah! le mau_dit chau_teur

c'est notre é - lat pourquoi *Cres.*

c'est notre é - lat pourquoi *Cres.*

CHOEUR. ah! quel *p*

ah! quel *p*

sf> *sf>* *f* *p*

il me met en fu - reur

cet - te fu - reur contre un pau - vre chan -

cet - te fu - reur contre un pau - vre chan -

é - - - clat quel - - - le fu - - - *Cres.*

é - - - clat quel - - - le fu - - - *Cres.*

sf *sf>* *Cres.*

sf *p* *sf* *Cres.*

il me met en fu - reur ah que de fra -
 - leur pour - quoi cel - te fu - reur voy - ez
 - leur pour - quoi cel - te fu - reur voy - ez
 - reur voy - ez quel - le fu - reur
 - reur voy - ez quel - le fu - reur

f *p* *f* *p* *f* *p*

- cas et quel sé - clats je n'y tiens
 voy - ez quel - le fu - ri - e lais - sez
 voy - ez quel - le fu - ri - e lais - sez
 quel embar - ras que de fra - cas
 quel embar - ras que de fra - cas

p *f* *p* *f* *p*

ga
3a

Cres.
 pas tu fi - ni - ras que de fra -
Cres.
 nous fai - re notre é - tal sei - gneur
Cres.
 nous fai - re notre é - tal sei - gneur

A Carlini.
 et quels é - clats tu fi - ni - ras
 et quels é - clats tu fi - ni - ras

ga

cas et quels é - clats je n'y tiens
 sei - gneur c'est no - tre vi - e pour - quoi
 sei - gneur c'est no - tre vi - e pour - quoi

Cres.
 que d'embar - ras que de fra - cas
Cres.
 que d'embar - ras que de fra - cas

pas je sens re-dou- bler ma fu -
 cet é - clat voyez voyez quel-le fu -
 cet é - clat voyez voyez quel-le fu -
 et quels é - clats voyez voyez quel-le fu -
 et quels é - clats voyez voyez quel-le fu -

8^{va}

- reur audiable au dia - ble le chanteur je sens re-dou -
 - reur prenez pi - tié du vieux chanteur voyez voyez
 - reur prenez pi - tié du vieux chanteur voyez voyez
 - reur nous défen - drons no - tre chanteur voyez voyez
 - reur nous défen - drons no - tre chanteur voyez voyez

-bler ma fu - reur audible au dia - ble le chan - teur quels é -
 quel - le fu - reur prenez pi - tié du vieux chan - teur.
 quel - le fu - reur prenez pi - tié du vieux chan - teur
 quel - le fu - reur nous dé - fen - drons no - tre chan - teur
 quel - le fu - reur nous dé - fen - drons no - tre chan - teur

ff

- clats quel fra - cas fi - nis - sez ces dé -
 quels é - clats quel fra - cas fi - nis - sons
 quels é - clats quel fra - cas fi - nis - sons
 quels é - clats quel fra - cas fi - nis - sons
 quels é - clats quel fra - cas fi - nis - sons

- bats quels é - clats quel fra - cas fi - nis - sez ces dé - bats

ces dé bats ah quel fra - cas fi - nis - sons ces dé - bats

ces dé - bats ah quel fra - cas fi - nis - sons ces dé - bats

ces dé - bats ah quel fra - cas fi - nis - sons ces dé - bats

ga ces dé - bats ah quel fra - cas fi - nis - sons ces dé - bats

jen'y tiens pas

fusorti - ras

fusorti - ras

fusorti - ras

fusorti - ras

fusorti - ras

MANELLI. Récit.

f Eb! bon Dieu quel bruit que lta - pa - ge ayezvous perdu la rai -

8^a

Moderato.

- son le feu la grè - le l'ô - ra - - ge menacent ils la mai -

MANELLI.

CARLINO. (à Maelli)

- son C'est eux qui font ce ta - pa - - ge

1^{er} Pifferaro. c'est lui qui fait ce ta -

2nd Piffearo. (à Maelli) c'est lui qui fait ce ta -

CHŒUR (à Maelli) c'est lui qui fait ce ta -

ils ont per - du la rai - son

pa - - - - ge il a per - du la rai -

pa - - - - ge il a per - du la rai -

pa - - - - ge il a per - du la rai -

pa - - - - ge il a per - du la rai -

et l'on di - rait que l'o - ra - - - - ge

son et l'on di - rait que l'o -

son et l'on di - rait que l'o -

son et l'on di - rait que l'o -

son et l'on di - rait que l'o -

Cres.

vient ren - ver - ser la mai - son la mai -
 ra - - - - ge vient ren - ver - ser la mai -
 ra - - - - ge vient ren - ver - ser la mai -
 ra - - - - ge vient ren - ver - ser la mai -
 ra - - - - ge vient ren - ver - ser la mai -

(au Piffaro) (à Manelli)
 - son vous a_vez tort je vous di_rai dabord
 MANELLI.
 je com - prends
 - son vous a_vez tort je vous di_rai da -
 (à Carlo) (à Manelli)
 - son vous a_vez tort je vous di_rai da -
 (à Carlo) (à Manelli)
 - son vous a_vez tort je vous di_rai da -

f *Récit.* *p*
je com - prends des chanteurs qui ne sont pas d'accord ma
bord
bord
bord
bord
f *p*
foi ce n'est pas merveille et trop souvent notre oreille ren-

con - trent ce tris - te sort é - dou - tez vou - lez vous m'en

croi - re chantez en - semble ou chantez tour à tour mais de grâ - ce mais de

A tempo.

grâ - ce dans ce sé - jour en paix laissez moi boi - - -

re laissez moi boire et chanter à mon tour

Récit.

Dim. *ff*

CHANSON BACHIQUE.

MANELLI.

All^o moderato (♩=120)

Vi - ve l'eau vi - ve

PIANO.

f *ff* *p*

l'eau j'ai - me l'eau c'est bien beau quoi - que n'en bu - vant guè - re mais en -

Riten cres. *A tempo.*

- fin c'est cer - tain l'eau m'est chère et voi - ci

Rit *p A tempo.*

8^a

Cres.

mon re - frain j'ai - me l'eau pour l'amour du vin j'aime l'eau j'aime

p *p*

f l'eau pour l'amour du vin

p Nous ra-frai-chissons nos bou-

p

- teil - - les dans l'eau du clair ruisseau voi - sin *8^a*

8^a l'orage en ar-rosant nos treil - - les

Cres. *Riten.* *A tempo.*
p

grossit et mu_rit le rai_ sin gros - sit gros - sit grossit et

Suivez. *A tempo.*

f

murit le rai - sin vi - ve l'eau!

8^a

f *ff*

p

vi - ve l'eau j'ai_me l'eau c'est bien beau quoi

p

Cres riten.

quen en bu_vant guère mais en - fin c'est cer_tain l'eau est ché - - -

Rit.

A tempo.

re ^{8^a} et voi-ci mon re-frain — j'ai-me

A tempo.

p

Cres. *f*

l'eau pour l'a-mour du vin j'aime l'eau j'ai-me l'eau pour l'a-mour du

p

vin

f

Re-di-son tous son re-frain vive l'eau — pour l'amour du vin

CHOEUR. Tutti.

Re-di-son tous son re-frain vive l'eau — pour l'amour du vin

ff

8^a

MANELLI.

Lava-te mer et la-ri-vie —

p

p

re En cave ap-portent nos ton-neaux 8^a

p grâce à l'eau qui rince mon ver - re *Cres.* du vin les ru-bis sont plus

Ritén. beaux du vin du vin du vin les ru-bis sont plus beaux *A tempo.* 8^a

Seguez. *A tempo.* *f*

f Vi - ve l'eau *p* vi-ve l'eau j'aime

l'eau c'est bien beau qui - que n'en bu - vant guè - re mais en - fin c'est cer -

Cres. e riten. *A tempo.*

- tain l'eau est chè - re ^{8^a} et voi - ci mon re - frain

Rit. *A tempo.*

p *Cres.* *f*

- j'ai - me l'eau pour l'amour du vin j'aime l'eau j'aime l'eau pour l'amour du

p *p* *f*

vin

CHŒUR. *f* Re - di - son - tou - son re - frain vive l'eau - - - pour l'amour du vin

f Re - di - son - tou - son re - frain vive l'eau - - - pour l'amour du vin

ff ^{8^a} *ff*

(CARLINO à Manelli)

Récit.

Mais en-fin per-met-tez puisqu'i-ci vous chan-tez sans que per-son-ne s'en of-

Allegro.

Musical score for the first system, including vocal line and piano accompaniment.

A tempo.

- fen - se

je puis biendi-re ma ro - man - ce

1^{er} PIFFERARO avec les 1^{ers} TENORS.

CHOEUR.

au dia-ble la ro -

2^e PIFFERARO avec les 1^{eres} BASSES.

au dia-ble la ro -

f A tempo.

f

Musical score for the second system, including vocal lines for soloists and choir, and piano accompaniment.

Menacant Carlino.

- man - ce

tant de ré-sis - tan - ce

à la fin of -

- man - ce

tant de ré-sis - tan - ce

à la fin of -

Musical score for the third system, including vocal lines and piano accompaniment.

mais per-met-tez

fen - - se assez de ro - man - ce et sans plus cri -

fen - - se assez de ro - man - ce et sans plus cri -

mes-sieurs mes - sieurs

-er que de bonne grâ - ce on cè-de la

-er que de bonne grâ - ce on cè-de la

mais per-met-tez

pla - ce et que chacun fas - se i - ci son mé -

pla - ce et que chacun fas - se i - ci son mé -

f ah sans plus cri - er cè - - dez moi la
ff - tier al - lons sans plus cri - er qu'on cè - - de la
ff - tier al - lons sans plus cri - er qu'on cè - - de la

pla - cè al - lons sans plus cri - er cè - - dez moi la
 pla - cè al - lons sans plus cri - er qu'on cè - - de la
 pla - cè al - lons sans plus cri - er qu'on cè - - de la

place et qu'ici je fasse aussi mon mé - tier laissez - moi donc fi - nis - sez
 place et que chacun fasse i - ci son mé - tier al - lons al - lons al - lons al -
 place et que chacun fasse i - ci son mé - tier al - lons al - lons al - lons al -

donc
MAN. *f*
comment com - ment tous contreu homme morbleu je

- lous

p

vais près de lui me ran - ger pour n'être pas d'ac - cord faut-il que lous as -

A Carlinio.
- som - me pourqu'il ne chante pas voulez vous l'é - gor - ger je saurai

(Au Choeur) *p* Carlinio.
bien vous proté - ger je saurai bien le proté - ger mais donnez

leurquelquepetite som - - me vousallezencor mieux éloi-

p

CARL.
volontiers et je vais

- gner le dan - ger

ff

MAN aux Pifferari. Récit. *f*

te - nez ce gen - til homme pourvousindenni-

ff

Il leur donne de l'argent

- ser vousaccorde ce - ci

1^{re} PIFE. *f* (Maelli)

Merci mer - ci

2^e PIFE. *f*

Merci mer - ci

Allegro vivo. (d. 69)

Allegro.

ff p

MAN.

Donnent aux garçons,

à vous aus - si

CARL.

comment aus - si

LES GARÇONS

merci mer-ci

merci mer-ci

MAN.

Aux mères

en-core - ci

merci mer-ci

merci mer-ci

CARLINO.

toujours ain - si

MANELLI

Les Muletiers.

mer-ci mer-ci

mer-ci mer-ci

mer-ci mer-ci

ah! don ner ain - si mais je ré-

ah! don ner ain - si que no - tre

merci mer-ci

merci mer-ci

merci mer-ci

merci mer-ci

merci mer-ci

merci mer-ci

merci mer-ci

merci mer-ci

- cla - me est - ce fi - ni ah! — toujours ain - si par no - tre
 da - me veille sur lui ah! — qu'il soit bé - ni et que sa
 da - me veille sur lui ah! — qu'il soit bé - ni et que sa
 ba - me veille sur lui ah! — qu'il soit bé - ni et que sa

da - me c'est trop ce - ci donner ain - si est - ce fi - ni toujours ain -
 (il continue à donner.)
 femme n'aime que lui encor ce - ci toujours pour lui à vous aus -
 femme n'aime que lui don - ner ain - si mer -
 femme n'aime que lui don - ner ain - si mer -

cresc.

- si c'est trop ce - ci voyez quel - le bonne â - me don - ner tout ain -

cresc.

- si en - cor ce - ci voyez cet - te bonne â - me veut don - ner ain -

cresc.

- ci mer - ci don - - ner ain - -

cresc.

- ci mer - ci don - - ner ain - -

- si mais en - fin je ré - clame est - ce bientôt fi - ni

- si mais pour lui je ré - clame tous vos vœux i - ci voyez voyez voyez

- si qu'il soit bé - - ni

- si qu'il soit bé - - ni voyez voyez voyez

f

f

ah! — je ré — clame est-ce fi — ni donner ain — si ah! vraiment je

— ez donner ain — si qu'il soit bé — ni et que no — tre

voy — ez tou — jours donner ain — si qu'il soit bé — ni et que no — tre

— ez donner ain — si qu'il soit bé — ni et que no — tre

blâ — me son zèle i — ci oui par no — tre da — me c'est trop ce — ci donner ain —

da — me veil — le sur lui et que no — tre da — me veille sur lui qu'il soit bé —

da — me veil — le sur lui et que no — tre da — me veille sur lui qu'il soit bé —

da — me veil — le sur lui et que no — tre da — me veille sur lui qu'il soit bé —

ff

vous vous lez m'en croire à no - tre sa - lut al - lez boire et lais - sez

CARLINO.

un poco riten. *P* *pp* *a Tempo.* *P*

Ô la bonne nous tranquil - le - ment tranquil - le - ment en faire au - tant

suivez.

à - me donner ain - si vraiment je blâ - me

CHŒUR *P* s'il le ré - cla - me qu'il trouve appui et que sa

s'il le ré - cla - me qu'il trouve appui et que sa

pourquoi pa_yer ain - si ah vrai_ment je ré -
 â - me il don_ne tout i - ci
 -ni a - dieu mer - ci nous
 -ni a - dieu mer - ci nous

8

-cla - me c'est trop de zèle aus_si ô la bonne
 et de vous ne ré - cla - me que vos souhaits pour lui ô la bonne
 al - lons tous pri - er pour lui
 al - lons tous pri - er pour lui

8

sf *P*

â - - me par no-tre Da - - me vraiment je
 â - - me que no-tre Da - - me que no-tre
 ô la bonne â - - me que notre Da - - me
 ô la bonne â - - me que notre Da - - me

blâ - - me son ze lei - ci mais Dieu mer-
 Da - - me veil-le sur lui al lez en
 que no-tre Da - - me veil-le sur lui qu'il soit bé -
 que no-tre Da - - me veil-le sur lui qu'il soit bé -

cres.

cres.

cres.

cres.

sempre cres.

-ci oui c'est fi - ni plus de que - relle et plus de bruit ah dieu mer.

paix tout est fi - ni plus de que - relle et plus de bruit al - lez en

sempre cres.

-ni a dieu mer - ci nous al - lons tous pri - er pour lui qu'il soit bé -

-ni a dieu mer - ci nous al - lons tous pri - er pour lui qu'il soit bé -

sempre cres

-ci oui c'est fi - ni plus de que relle et plus de bruit je mau - dis d'hon.

paix tout est fi - ni plus de que relle et plus de bruit fê - tez ce - Sei -

-ni a dieu mer - ci nous al - lons tous pri - er pour lui vi - ve ce - Sei -

-ni a dieu mer - ci nous al - lons tous pri - er pour lui vi - ve - ce - Sei -

cres.

ff

-neur cet af - freux chan - teur mal - gré mon hu - meur il me
 -gneur tous à son bon - heur bu - vèz de bon cœur et trin -
 -gneur tous à son bon - heur bu - vons de bon cœur et trin -
 -gneur tous à son bon - heur bu - vons de bon cœur et trin -

faut de bon cœur faire le grand Sei - gneur oui fai - sons de bon cœur i - ci
 -quez - en l'hon - neur de ce bra - ve Sei - gneur oui trin - qués en l'hon - neur de ce
 -quons en l'hon - neur de ce no - ble Sei - gneur oui trin - quons en l'hon - neur de ce
 -quons en l'hon - neur de ce no - ble Sei - gneur oui trin - quons en l'hon - neur de ce

le grand Sei - gneur i - ci le grand Sei - gneur fai - - -

bra - ve Sei - gneur de ce bra - ve Sei - gneur bu - - -

no - ble Sei - gneur de ce no - ble Sei - gneur bu - - -

no - ble Sei - gneur de ce no - ble Sei - gneur bu - - -

8^a

- sons fai - - sons le grand Sei - gneur

- vez bu - - vez à son bon - heur

- vons bu - - vons à son bon - heur

- vons bu - - vons à son bon - heur

8^a 8^a

8

8^a

8^a

8^a

8^a

N^o 2.

COUPLETS.

et vous l'avez écouté...
pourquoi pas!... Coquette!

LA TONELLI.

All^o con moto (♩. 76)

(Parlé) eh! bien oui!..

Coquette, coquette, narguant l'é-ti-

PIANO.

f *f* *pp* *pp*

legg:

-quet-te J'ai me la lou - an - ge, le bruit et l'é - clat; co-quet-te, co -

-quet-te, c'est je le ré - pè - te Mon gout mon plai - sir, mon bonheur mon é -

cres. *tr* *p*

-tat coquette co - quet - - te, J'ai me la lou - an - ge, le bruit et l'é -

tr. *cres.* *f* *p* *a tempo.*

-clat; c'est je le ré - pè - te mongout, mon plaisir, mon bonheur mon é -

suivez *a tempo.*

-tat Co-quet-te co-quet-te co-quet-te, co-quet -

cres

f *un peu plus lent*

-te c'est mon é - tat Tourneru - ne tête

f. *p*

Fai - re une con - quê - te; en flammer char - mer mais toujours sans ai - mer

pressez. *cres.*

c'est ma fantai - si - e, bien sot qui sy fie A tous je promets je pro-mets et n'ac-

cor de ja-mais ja-mais

a piacere.

dim

f

P

tempo 1^o

cor de jamais jamais jamais jamais Coquette co-

atempo.

f

P

dim

pp

tempo 1^o

P

-quette, narguant l'é-ti - quet-te J'ai-me la lou - an - ge le bruit et Pé -

-clat; co-quet-te, co - quet-te, c'est je - le ré - pè - te mon gout mon plai -

res.

f

tr

P

sir, mon bonheur mon é - tat Coquette, co - quet - - te J'aime la lou -

cres. *rit.* *a tempo.*

-an-ge, le bruitet l'é-clat; c'est je le ré - pe - - te Mongôutmon plai-

suivez *a tempo.*

-sir, mon bon-heur, mon é - tat, coquet-te, co-quet-te, co-quet - te co -

cres.

f *un peu plus lent.*

-quet - - - te, c'est mon é - tat. J'aime cet-te

f *p*

fou - le qui gemit, rou-cou - le, mon coeurestheu-reux à voirtant d'amou-

pressez *cres.*

reux par eux la re - cet - te est tou-jours com - plè - te, mes a - do - ra -

1 *3* *3*

tours au tant au tant de spec ta -

-teurs mes a do ra - teurs au tant au tant de specta -

teurs toujours tou - jours tou jours coquette co -

-quet te narguant l'é - ti - quet te, j'ai me la lou - an - ge le bruit et l'é -

clat; co - quet te, co - quet te, c'est je le ré - pè - te mon gout mon plai -

sir, mon bonheur mon é - tat coquet - te co - quet - te J'aime la lou -

an ge le bruit et l'é - clat c'est je le ré - pe - te mon gout mon plai -

suivez, a tempo.

sir mon bonheur mon é - tat coquet - te, co - quette, coquette, co - quet -

- te c'est mon é - tat.

№ 3.
SCENE ET AIR.

vite répondons lui
pour l'empêcher de venir.

PIANO.

Moderato. (100 = ♩)

Tiens, petit,
(Parlé) porte ces paquets
à l'auberge.

(On parle.)

AIR.

On perdrait le trésor du Roi à gager que celle ci et celle là ne font qu'une.

And^{te} (92 - ♩)

Musical score for the first system, featuring piano accompaniment with *mf* and *dim.* markings.

8

Musical score for the second system, continuing the piano accompaniment.

BETTINA.

dol.

J'é

Musical score for the third system, featuring vocal line and piano accompaniment with *p*, *dim.*, and *pp* markings.

tais la pauvre en fant d'un mal heu reux pê_ cheur d'un malheureux pê_

Musical score for the fourth system, featuring piano accompaniment with *pp* marking.

cheur; ils sont bienloin ces jours ces jours de chagrin et de gé

Musical score for the fifth system, featuring vocal line and piano accompaniment with *cres.* and *dim.* markings.

ne, ou malgré le plus dur la - beur, manquant de pain, vé - tue à

pei - ne, j'éprouvais — du sort du sort la ri - gueur — Je souf.

cres.

frais, mais j'étais ai - mé — e et si je succom - bais par - fois à mes dou -

mf

- leurs, d'un mot — de Car - li - no je me sentais cal -

dol.

pp

p *cres.*

mé - - - e et sonre - gard qui m'avait ra - ni -

mé - - - e comme un rayon du ciel comme un ra - yon du

f ciel — Soudain se - chait mes

f ciel — Soudain se - chait — mes pleurs son doux re - gard sé - chait mes

p *dim.*

Variante.

ah!

pleurs. ah!

p *dim.*

dim. dolce. assai.

Je-tais la pauvre en-fant d'un malheureuxpè cheur; ah re-ve-

f. dol:

nez mes beaux jours de souffran-ce et d'a-mours ah!

dim.

re - - ve - nez mes beaux jours de souffrance et d'a -

f. sans rallentir.

-mours ah! ah! mes beaux jours je vous regrette tou -

dim.

jours ah — ah je vous regret te tou jours ah!

p *pp*

ah! ah ah! mes beaux

presser. :
cres

p tr *f* *f*

jours.

f

All^o moderato (126)

p *leger.*

ah! — l'in-grat Car - li - no,

De - vant ma pau - vre - té il s'est en - fui

Mainte - nant qu'en par - ta - - ge je

tiens un bril - lant hé - ri - ta - - ge s'il re - ve - nait s'il re - ve -

nait, j'au - rais de la fier - té

p non, non, je sens ma fai - bles - se j'au

rais pour lui-même ten-dres - se ai - mer et feindre la froi-deur mais

c'est bouter contre son cœur et, bien qu'il n'aban -

cres.
don - - - ne je ne puis oublier nos dan - ses nos

dan - ses et nos jeux à la fê - te de la ma -

poco cres. *p.* *rit.* *suivrez.*

do ne ah quels mo - ments ah - - - quels moments quels mo - ments *dim.* heu -

a piacere.

All. vivace. (88 = ♩)

reux.

ff

ff

ff *p*

avec feu *f*

c'est fête à Laz - za - ra tra la on

ff

ff *p*

chan - te - ra et tout Naple y se - ra tra la

ff

ff

on dan - se ra jeu - nes gens la Ta - ren - tel Je nous in,

p

p *p*

vi - te nous ap - pel - le é - cou - tez troupe fi - dè - le les gre - lots et le tam

bour: Qu'il fait beau sur cet - te pla - ge a - vec

la brise au vi - sa - ge l'on dan - se - ra nuit et jour. c'est

fête à Laz - za - - ra tra la — on dan - se -

ra. on chan - te - - ra

p *cres.*
 on dan - se - ra ah!

on chante - ra on dan - se - ra

f *ff*

ff

p
 Puis quand fi - nit la ca - den - ce vient la

pp

dou - ce con - fi - den - ce sans fra - yeur ni dé - fi - an - ce là me va sé - pa - nou.

p

ir; Fil - let - tes de la pru - den - ce le - cœur

é - mupar la dan - se est fa - ci - le à s'at - ten - drir

fil - let - tes de la pru - den - ce craignez

de vous re - pen - tir tra - la la tra - la la tra - la

la la! C'est fête à

pp *cres.* *ff* *p*

ff

Laz - za - ra trala on chan - te - ra et

tout Naple y se - - ra

f *dim.*

un peu retenu.
dol. revenant à ses souvenirs.

Hé - las à cet - te

p *dim.* *p*

fè - - te com - men - caient nos a - mours; La

pro - mes - sey fût fai - - te de nous ai - mer tou -

1^o tempo.

jours de nous ai - mer 8-

1^o tempo.

tou - jours tou - jours tou - jours

PP

(avec regret.)

ah! ah!

dim.

chassant sa tristesse.

trala la la la la

dim. f

ff

res.

c'est fête à Laz - za - - ra trala

ff

p

animez peu à peu.

on dan - se - - ra. Jeu - nes gens la Ta - ren - tel - le nous in -

vi - tenous ap - pel - le é - cou - tez troupe fi - de - le les gre - lots et le tam -

-bour

ah!

ah! ah!

J
dan - sons tou - - - jours *dim.*

Chan - tons dan - sons tou - jours ah

ah! ah! ah!

The third system shows the vocal line with three "ah!" exclamations. The piano accompaniment continues with a first ending bracket labeled "8^a".

ah!

la la la la la la ah!

ff
la la la la

Variante:
ah

A single-line musical notation for a variation, starting with a treble clef and a key signature of two sharps. It begins with a series of eighth notes and a fermata, with the vocalization "ah" written below.

ah

tra la la la la la —

8

cresc.

This system shows the vocal line with a trill and a long note, marked with "tra la la la la la" and a fermata. The piano accompaniment includes a *cresc.* marking and a fermata in the right hand.

8^a

tr. tr. tr.

fff ff

8^a 8^a 1-

This system continues the piano accompaniment with a trill in the right hand and a steady bass line in the left hand. It is marked with a first ending bracket labeled "8^a 8^a 1-".

SC 4.

DUO.

je cours au château,
je reviendrai plus tard.

PIANO. *Andantino* (♩ = 104)

pp (Carlino.) Voilà de quoi faire ouvrir les yeux, les oreilles....

et le cœur de ma cruelle... si mon ami, de qui je ne sais pas le nom, ne m'a pas trompé.

sf (Bettina) Oh! mon dieu!

p je ne sais si je veille ou si je rêve!... (Carlino) On m'a dit qu'elle devait passer par ici pour se rendre au théâtre, ainsi je ne puis la manquer.

BETTINA. (à part) *p*

(Carlino) (Bettina) Oui, vraiment. Hein! ah! la voici! oh! quelle toilette!.. Et - fet de la souve - nan - ce à elle ne veut pas que j'en réchappe!..

dim. *pp*

lui si souvent je pen - se que je crois partout le voir c'est son por-

CARLINO.

p

trait c'est son por trait son mi roir c'est son miroir je crois le voir Ah

p *dim.*

(à part.)

quel le res sem blan ce et fet de la souve nan ce Bet

pp

ti na je crois la voir C'est son por trait c'est son por trait son mi

p *f*

mais oui c'est Carli no

f

roir mais non c'est ina primadonna

f

f *a piacere.*

ah! ah! ah!

ah! ah!

dim.

ah! ah! c'est bien lui oui

All^o: mod^o: (126 = ♩)

oui c'est bien lui toujours beau c'est bien

c'est bien elle quelle est belle

lui — toujours beau — mon cœur me l'a dit tout
 c'est bien et — le — quelle est bel — le

bas et le cœur ne trompe pas
 mon cœur me l'a dit tout bas et le

mon cœur me l'a dit tout bas
 cœur ne trompe pas mon cœur me l'a dit tout

1^o Tempo.

et le cœur ne trompe pas cresc. ah quel trouble à sa

bas et le cœur ne trompe pas

vu - e ah ce for - tu - né re - tour oui ce -

que mon âme est é - mue ah ce for - tu - né re - tour oui ce -

re - tour - vient ren - dre l'es - poir l'es -

re - tour - vient ren - dre l'es - poir l'es -

poir — à mon — a — mour oui ce — re — tour — vient ren —

poir — à mon — a — mour oui ce — re — tour — vient ren —

P

pp

cresc. — dre l'es — poir — à mon a mour à

cresc. — dre l'es — poir — à mon a mour . ah!

f *mon* mon a mour il est là le voi — là quel bon —

P elle est là la voilà quel bonheur

f *p* *dim.*

-heur pour mon cœur il est là le voi_ là
 pour mon cœur elle est là la voi_

dim.
dim.
pp

le voi_ là le voi_ là le voi_ là le voi_ là ah!
 - là la voi_ là la voi_ là la voi_ là la voi_ là

pp *cresc. >*
pp

le voi_ là
 ah! la voi_ là

f *ff*
ff

Andantino con moto.

pp leger.

CARLINO, à part)

Sa-luons a-vec ai-san-ce

BETTINA (à part)

Rendons lui sa ré-vé-rence

BETTINA.

comment il ne parle

CARLINO.

Je sens certain embar-ras

pas

mais j'é tais donc en dé - mence la pècheu - se Bet -

pp

ti-na peut elle avoir l'é - lé - gan - ce de cet - te pri - ma -

mais il ne peut re - con - naître la pauvret - te Bet -

donna

f *b* *dim.*

ti - na il ne croyait pas le traï - tre bien sûr me ren - contrer

P

là hé - las il ne parle

P

je sens certain em - bar - ras

dim. *All. moderato.* *f*

pas il ne par - le donc pas c'est bien lui

dim. *P*

quel est mon embarras c'est bien

dim. *f* *p*

p
 toujours beau — c'est bien lui — toujours
 el - le qu'elle est bel - le c'est bien el - le

mf *dim.*
 beau — mon cœur me l'a dit tout bas et le cœur ne trompe
 qu'elle est bel - le

pas *rit.* *dim.*
 mon cœur me l'a dit tout bas — et le cœur ne trompe
dim. *suivez.*

mon cœur me l'a dit tout bas et le cœur ne trompe

pas mon cœur me l'a dit tout bas

1^o Tempo.

pas ah quel trouble à sa vu e

et le cœur ne trompe pas que mon âme est é -

cresc.

cresc.

ah ce for_tu_né re_tour oui ce re_tour_vient ren -

mue ah ce for_tu_né re_tour oui ce re_tour_vient ren -

dim. f

sf P P

- dre l'es - poir ——— l'es - poir à mon a -
 - dre l'es - poir ——— l'es - poir à mon a -

- mour oui ce — re - tour — vient ren - dre l'es - poir ———
 - mour oui ce — re - tour — vient ren - dre l'es - poir ———

à mon amour à ——— mon a - mour il est
 à mon amour ah! elle est là

lâ le voi - lâ , quel bonheur pour mon cœur il est là *dim.*

lâ voilà quel bonheur pour mon cœur elle est *dim.*

dim. *pp*

le voilà *pp* le voi - lâ le voi - lâ le voi - lâ le voi -

lâ *pp* la voi - lâ la voi - lâ la voi - lâ la voi -

- lâ ah! *cresc.* *f* le voi - lâ *ff*

- lâ *f* ah! *ff* la voi - lâ

ff

N^o 5.
DUO
ET FINAL.

forcené de bonheur
et de jubilation!..

Allegro moderato. (♩ = 88)

CARLINO. *f* avec enthousiasme.

Ah! — je l'ai con-

PIANO. *ff*

à piacère.

-quise à mon char je l'en - chaî - ne d'un tel triomphe ah combien je suis

p

fier

MANELLI. *p* (riant, a part) (a Carlino)

Pauvre gar - çon il me fait de la pei - ne appai - sez

je l'ai con_qui - se d'un tel tri -
vous vous ê - tes fou mon cher appei - sez vous appei - sez vous

- om - phe que je suis fier que je suis
vous ê - tes fou vous ê - tes fou oui oui vous ê - tes fou mon

fier
cher

CARLINO. p
A mon a - mour dai - gner sou - ri - re je n'ose
legg.
dim. P

avec passions.

pas je n'o-se pas y croire hé - las ah ah — et pourtant l'on m'attend là -

dim.

-bas je n'o - se pas y croire hé - las et pourtant l'on m'attend là -

dim. *pp*

-bas

(à part.)

Ah quel dé - lire il me fait ri - re que de fra -

p

f (riant)

-cas que de fra - cas que d'em - ras ah ah ah ah ah ah

ah que de fra_cas que d'embar_ras heu_reu_se-ment ce_la n'est

pas non non non non ce_la n'est pas ah quel dé_li

quand je sou_

- pi - re - dai_gner sou - ri - re je n'o - se

- re il me fait ri - re que de fra_cas

pas y croire hé - las a mon a -

que d'em_bar_ras ah quel dé -

-mour dai - gner sou - ri - re — je n'o - se
 li - re il me fait ri - re — que de fra -

P
 P
 P

pas y croi - re hé - las ah! — ah
 - cas que d'em - bar - ras ah ah ah ah ah ah

f
 f

— je n'o - se pas y croire hé - las ah! — ah
 ah que de fra - cas que d'embar - ras ah ah ah ah ah ah

f
 f

— je n'o - se pas y croire hé - las et pourtant l'on m'attend là
 ah que de fra - cas que d'embar - ras heu - reu - se - ment ce la m'est

cresc.
 bas oui l'on m'at-tend là - bas là - bas oui l'on m'at-
cresc.
 pas non non non non ce - la n'est pas non non non

ff
 -tend làbas — là - bas
ff *(à part, sérieux)*
 non cela — n'est pas il parle a-vec tant d'as-su-
ff

-ran - - - ce pour un fat on a vu l'amant lo-yal chas-
pp

-sé la peur à me gagner commen - - - ce ah la peur la peur la
cresc. *f* *dim.*
sf

peur oui la peur — à me gagner commen - ce

(à Carlino.)
en - fin — mon cher a -

- mi que s'est il donc pas - sé

CARLINO.
il s'est pas - sé les cho - ses les plus....

MANELLI. CARLINO.
drò les Drò - les comment D'a - bord j'offris un beau col -

P rit.

- lier Quelle a refu - sé Non non sur ses blanches é - pau - les je l'ai pla -

pp suivez.

- ce encoura - gé par ses dou - ces pa -

c'est un peu cava lier

a Tempo.

- ro - les j'y joi - gnis un bai - ser sans cri - er el - le l'a re -

(sainant)

un baiser

- çu le bai - ser comme le col - lier on les a re -

le collier

cus sans cri-er et sans se fai-re pri-er oui mon cher oui mon
 (a part)
 di-rait-il vrai

pp *suivez.*

cher sans se fai-re pri-er
 (a part) *f*

a Tempo. di-rait-il vrai je me contiens à

sf

(a part.) *cresc.* ah ah ah a mon a-
p

pei-ne un tel suc-cès pourra lui coûter cher

cresc. *f* *p*

-mour dai-gner sou-ri-re je n'ose pas je n'o-se pas y croire hé-

f (avec passion) *dim.*

-las ah ah — et pourtant l'on m'attend là bas je n'o-se pas y croire hé-

dim.

-las et pourtant l'on m'attend là - bas

ah quel dé - lire il me fait

pp *f* *P*

ri - - re que de fra - cas que de fra - cas que d'em-bar-

(riant)

-ras ah ah ah ah ah ah ah que de fra - cas que d'embar-

-ras heu-reu-se-ment ce-la n'est pas non non non non ce-la n'est

quand je sou-pi-re dai-gner sou-
pas ah quel dé-li-re il me fait ri-

ri-re je n'o-se pas y croire hé-
-re que de fra-cas que d'embar-ras

-las a mon a-mour dai-gner sou-
ah quel dé-li-re il me fait

ri - re je n'o - se pas y croi - re hé -

ri - re que de fra - cas que d'em - bar -

-las ah! ah je n'o - se pas y croire hé -

-ras ah ah ah ah ah ah ah que de fra - cas que d'embar -

This system contains the second two lines of music. The vocal melody (top line) has lyrics '-las ah! ah je n'o - se pas y croire hé -'. The vocal bass line (bottom line) has lyrics '-ras ah ah ah ah ah ah ah que de fra - cas que d'embar -'. The piano accompaniment continues with similar harmonic support.

-las ah! ah je n'o - se pas y croire hé -

ras ah ah ah ah ah ah ah que de fra - cas que d'embar

This system contains the third two lines of music, repeating the vocal parts and piano accompaniment from the previous system.

-las et pourtant l'on m'at-tend là bas oui l'on m'attend là bas là

-ras heu - reu sement ce - la n'est pas non non non non non non

cresc.

bas oui l'on m'attend là bas — là bas (à Carlino, non non
 pas non non non non cela — n'est pas et voilà tout non

ff *p* (froidement)
p (un peu tremblant) *f*

mais je sais me tai - re l'homme heureux doit è - tre dis - cret (à part)
 ah j'en -

(avec fatuité)

-ra - ge avec moi pourquoi donc ce mys - tè - re à vos a -

(haut)

Oh la

-mours je prends tant d'intè - rêt voyons la sui - te

(faisant le modeste)

p *dim.*

(hésitant) suite eh bien el - le
 (plus pressant) (impatient)
 oui sans dou - te allez donc j'e - con - te

el - le el - le ah sans rou - gir je ne puis ré - vè -
 après

a Tempo.

- ler jusqu'ou l'a - mour l'em - por - te (à part)
 le mal - heu - reux me fait fré -

(à Carlini.) la passi - on qui pour moi la trans por - te est si for - te si
 - mir parlez

f fp fp fp

for - te mais cher a-mi laissez moi donc par - tir car nous de - vous en -

- cor - nous ré_u - nir elle est à moi mais pour reprendre ha
c'est-une hor_reur _____ je me contiens à

- lei - ne il faut mon cher que j'ai-le prendre
peine un tel suc_cès _____ pour-ra lui cou-ter

cresc.
l'air il faut mon cher il faut que j'aille prendre l'air
cher un tel suc - cès pourra pourra lui couter cher c'est une hor -

f

elle est à moi

—reur — c'est une hor—reur

ff

Allegro. (♩=138) MANELLI. (à part.)

f

El le qui fe_sait la pru_de ah — sur ma foi le coup est

ff *p* *f* *p*

f

ru_de malgré moi l'inqui_é - tu - de jette en mon cœur la terreur

p *cresc.* *f*

— ah malgré moi — l'in - qui_é - tude jet - - te en mon

sf *sf*

CARLINO. (à part.)

cœur en mon cœur la terreur A près ce charmant pré-

f *p* *p* *leger.*

- lu de tout à ma bé-a-ti-té j'ai be- so-in de so-li-tu-de-

— pour goûter mon bon-heur quel es - poir

ah malgré moi l'in - qui - é -

cresc.

en - chan - teur il fait pal - pi - ter mon cœur

- tu de jet te en mon cœur la ter - reur mo - dé - rons

cresc. *f* *P* *animez.*

quel ins - tant je me vois à
 nous mo - dé - rons nous ce Roi des foux me rend ja - lous mo - dé - rons

cresc.
 ses ge - noux oui je
 nous mo - dé - rons nous ce Roi des foux me rend ja - lous mo - dé - rons

cresc.

sempre cresc.
 me vois à ses ge - noux ah que cet
 nous mo - dé - rons nous ce - Roi des foux me rend ja -

sempre cresc.

ins_tant se - ra doux (à Carlino.) ah quel cour_roux (à part)

loux me rend ja - loux ar - rê - tez vous un ren_dez -

il est ja - loux ah quel cour_roux il est ja - loux ah quel cour_roux

vous ce Roi des foux me rend ja - loux ce Roi des

roux il est ja - loux il est ja - loux il est ja - loux

foux me rend ja - loux je suis ja - loux je suis ja - loux

f ah ————— qu'il est ja —

f ah ————— je suis ja —

8

All. vivace. (♩ = 88)

_loux

_loux

ff

MANELLI (à Carlino qui sort)

Arrê - tez ar - rê - tez

TENORS. (retenant Manelli.)

BASSES.

Vous par - tez vous par - tez le de -

Vous par - tez vous par - tez le de -

p

fp

(à part)

oh la cruel - le fem - me

-voir vous ré - cla - me a - vec nous vous res -

-voir vous ré - cla - me a - vec nous vous res -

fp

aux acteurs.

co - quette rie in - fâ - me vous

-tez é - cou - tez é - cou - tez

-tez é - cou - tez é - cou - tez

fp *fp*

m'impä - ti - en - tez al - lez vous me per - sé - cu -

a - vec nous vous res - tez

a - vec nous vous res - tez

cresc.

-tez ah

mais é - cou - tez mais é - cou - tez

mais é - cou - tez mais é - cou - tez

ergo Soprani. (actrices arrivant) p

Au Thé -âtre on nous at -tend il faut s'y rendre à l'ins-

This system contains the third system of music. It features a vocal line for Soprano (actrices arrivant) with the lyrics 'Au Thé -âtre on nous at -tend il faut s'y rendre à l'ins-'. The piano accompaniment continues with a similar rhythmic pattern. Dynamics markings 'p' and 'f' are present.

(à part.)

co-

-tant

Tenors. p

Au Thé -âtre on nous at -tend il faut s'y rendre à l'ins-

Basse.

Au Thé -âtre on nous at -tend il faut s'y rendre à l'ins-

This system contains the fourth system of music. It features vocal lines for Tenors and Basses with the lyrics 'Au Thé -âtre on nous at -tend il faut s'y rendre à l'ins-'. The piano accompaniment continues. Dynamics markings 'p' and 'f' are present. The system also includes a 'Basse.' line and a '(à part.)' marking.

-quet - le

rien ne peut vous ar - rê - ter lorsque l'on doit ré - pé -

tant

tant

-ter

rien ne peut vous ar - rê - ter lorsque l'on doit ré - pé -

rien ne peut vous ar - rê - ter lorsque l'on doit ré - pé -

fà - me tra - hir ma
 d'ex - ac - ti - tude on se pi - que les ins - truments sont d'ac -
 - ter

- ter d'ex - ac - ti - tu - de l'on se

f *p*

flam - me
 - cord
 d'ex - ac - ti - tude on se pi - que les ins - truments sont d'ac -
 pi - que les ins - tru - ments sont d'ac -

f *p* *cresc.* *f*

manquer de
tout est prêt et la mu - si - que et la scène et le dé -
cord
cord

p

foi
ah lais - sez
-cor
tout est prêt et la mu - si - que et la scène et le dé -
tout est prêt et la mu - si - que et la scène et le dé -

p

moi

au Thé -âtre on nous at - tend on nous at - tend on nous at -

-cor au Thé -âtre on nous at - tend on nous at - tend on nous at -

-cor au Thé -âtre on nous at - tend on nous at - tend on nous at -

sf *P*

p

(à part)

el - le manquer de

-tend il faut y ve - nir à l'ins - tant il faut y ve - nir à l'ins -

-tend il faut y ve - nir à l'ins - tant il faut y ve - nir à l'ins -

-tend il faut y ve - nir à l'ins - tant il faut y ve - nir à l'ins -

- foi f *(aux acteurs)* ah! lais - sez
cresc.
 - tant au Thé - âtre on nous at - tend on nous at - tend on nous at -
cresc.
 - tant au Thé - âtre on nous at - tend on nous at - tend on nous at -
cresc.
 - tant au Thé - âtre on nous at - tend on nous at - tend on nous at -

moi
 - tend oui f voi - ci l'ins - tant venez f on vous at -
 - tend oui f voi - ci l'ins - tant venez f on vous at -
 - tend oui f voi - ci l'ins - tant venez f on vous at -
f ff

j'ai bien le temps je suis
 -tend on commen - ce
 -tend on commen - ce
 -tend on commen - ce

toujours en a - van - ce n'ai - je pas cette éter -
 mais vous entrez le premier
 mais vous entrez le premier
 mais vous entrez le premier

-nel - le et maus - sa - de ri - tour - nel - le que je ne puis employ -

(à part)
- er oh vous m'enten - drez ma bel - le

A mer - veille et puis le

A mer - veille et puis le

A mer - veille et puis le

f *p*

qu'im - por - te

soir le soir tout va de tra - vers tout

soir le soir tout va de tra - vers tout

soir le soir tout va de tra - vers tout

Je ne quitte pas sa porte i - ci

va de tra - vers le soir

va de tra - vers le soir

va de tra - vers le soir

je pre-tends la voir il fau - dra bien qu'elle sor - te et c'est

là qu'est mon es - poir

Mais là bas s'in - pa - ti - ente la si - gnora Tonel -

Mais là bas s'in - pa - ti - ente la si - gnora Tonel -

Mais là bas s'in - pa - ti - ente la si - gnora Tonel -

(aux acteurs)

ma ca - ma - ra - de char - mante n'est el - le donc plus i -

li

li

li

-ci

non je vous le cer - ti - fi - e , dès long - temps el - le est par -

non je vous le cer - ti - fi - e , dès long - temps el - le est par -

non je vous le cer - ti - fi - e , dès long - temps el - le est par -

cresc.

(très vite ment.)

f

el - le est par - ti - e au Thé -âtre on nous at -

- ti - e elle est par - ti - e

- ti - e elle est par - ti - e

- ti - e elle est par - ti - e

f ff *p* *p*

-tend il faut s'y rendre à l'ins - tant rien ne peut nous ar - rê -

-ter lorsque, l'on doit ré - pé - ter, au thé - âtre on nous at -
 au thé - âtre on nous at -
 au thé - âtre on nous at -
 au thé - âtre on nous at -

f p

-tend on nous at - tend on nous at - tend il faut y ve - nir à l'ins -
 -tend on nous at - tend on nous at - tend il faut y ve - nir à l'ins -
 -tend on nous at - tend on nous at - tend il faut y ve - nir à l'ins -
 -tend on nous at - tend on nous at - tend il faut y ve - nir à l'ins -

cresc. (à part).

- tant il faut y ve - nir à l'ins - tant et moi je cours prompte -

cresc.

- tant il faut y ve - nir à l'ins - tant au thé - âtre on nous at -

cresc.

- tant il faut y ve - nir à l'ins - tant au thé - âtre on nous at -

cresc.

- tant il faut y ve - nir à l'ins - tant au thé - âtre on nous at -

- ment pour la re - trou - ver à l'ins - tant oui ———— oui sans tar -

- tend on nous at - tend on nous at - tend oui ———— voi - ci l'ins -

- tend on nous at - tend on nous at - tend oui ———— voi - ci l'ins -

- tend on nous at - tend on nous at - tend oui ———— voi - ci l'ins -

-der je veux la rejoindre à l'ins_tant ah!
 -tant il faut par - tir on nous at - tend al_lons al_lons
 -tant il faut par - tir on nous at - tend al_lons al_lons
 -tant il faut par - tir on nous at - tend al_lons al_lons

pour moi quel_tour_
 - voi - ci l'ins_tant ve - nez ve - nez on nous at -
 - voi - ci l'ins_tant ve - nez ve - nez on nous at -
 - voi - ci l'ins_tant ve - nez ve - nez on nous at -

-ment ah!
 -tend ve - nez ve - nez voi - ci l'ins - tant on
 -tend ve - nez ve - nez voi - ci l'ins - tant on
 -tend ve - nez ve - nez voi - ci l'ins - tant on

c'est un cru - el tour - ment
 nous at - tend c'est l'ins - tant on nous at - tend on nous at -
 nous at - tend c'est l'ins - tant on nous at - tend on nous at -
 nous at - tend c'est l'ins - tant on nous at - tend on nous at -

cou_rons la re_joindre à l'ins_tant ah quel tour_ -
 _tend par_tons par_tons voi_ci l'ins_tant voi_ci l'ins_ -
 _tend par_tons par_tons voi_ci l'ins_tant voi_ci l'ins_ -
 _tend par_tons par_tons voi_ci l'ins_tant voi_ci l'ins_ -

'_ment c'est aus_si par trop m'in_sul_ter non rien ne doit plus m'ar_rê -
 _tant voi_ci l'ins_tant de ré_pé_ter non rien ne doit nous ar_rê -
 _tant voi_ci l'ins_tant de ré_pé_ter non rien ne doit nous ar_rê -
 _tant voi_ci l'ins_tant de ré_pé_ter non rien ne doit nous ar_rê -

(aux acteurs.)

- ter venez on nous at - tend

- ter venez on nous at - tend

- ter venez on nous at - tend

- ter venez on nous at - tend

ACTE II.
N^o 6.
ENTR'ACTE ET AIR.

Allegro. (♩ = 126)

PIANO.

on lève le rideau

ff

MANELLI.

Récit.

J'emes mis en vain à sa pour-

Récit.

- sui-te el-le me fuit el-le m'é - vi-te, ou bien quelqu'impor-tun est

là pour nous troubler, en-fin j'en'ai pu seul un instant lui par-ler

f

maudit thé - à - tre affreux re - pai - re tout m'y cha-grine oui,

tout m'y dé-ses-pè - re...

a Tempo.

Mod^{lo} sostenuto. (80 = ♩)

E-tre l'a-mant le poux d'une a-do-rable ac-

- tri - ce qui les sé - duit les charme tous est-il plus hor-rible sup-

plus animé.

- pli - ce?.. et com-ment nê-tre pas ja - lous, affreux sup- pli- ce, oui com-

plus animé.

ment n'être pas ja_loux

chacun la lorgne la re - gar - de lou - ant ou blâmant ses at -

-traits, j'ai-me ses yeux de trop grands traits, feint ra - vissant un peu bla -

suivez.

Variant. Allegro.

-far - - - de... cri_tique ou lou_an - geur chaque mot me poi -

Allegro.

cresc.

-gnar - de cri_tique ou lou_an - geur oui, cha - que mot, oui cha - que mot ah!

cresc.

— chaque mot cha.que mot me poi - gnar - de

rit. *dimin* *a Tempo.*

suivez.

Tempo 1^o

ê - tre l'a - ment l'é - poux

p

d'une a - do - rable ac - tri - ce ah! com - ment n'ê - tre pas ja -

(plus animé.) *decidé.* *plus animé.*

f

- loux affreux supplice, oui comment ne deviendrait on pas ja - loux ah!

p

— comment comment ne deviendrait on pas ja - loux —

ff *8* *ff*

Andante. (88 = )

dimin.

p

dolce.

Que n'aïmais je plu - tôt — quelque fillette ob_scu - re i_gnorant de nos

pp

erese.

arts — la gloire et la splen_deur — douce et modeste enfant

dimin.

p

dimin.

pp

pp

dédaignant la pa - ru - re à me plaire à me plai - re bor -

erese.

Ped. * Ped. *

-nant son sa_voir son bon_heur mo_deste enfant dé_dai_gnant la pa -

- ru_re dont la_me pu_re tou_jours m'as_sure le re_pos le bon_

pp *smorz*

- heur oui, toujours as_sure à mon cœur le

pp *riten.* *pp* *tr*

bon_ heur

Allegro. *ff*

Et pourtant ce ta_

p

- lent ce ta_lent dont l'éclat ray_

Largement. (96 = ♩)
(avec enthousiasme.)

ff *dimin.* *p* *legg.* *p*

- on - ne sur son front comme une cou-ron- ne a -

-joute en - cor - à sa beau-té et redou - ble re - dou-ble l'amour de mon

presser. cresc.

presser. cresc.

cœur de mon cœur enchan-té de mon cœur enchan-té Allegro. (120 = ♩)

f poco rit. a Tempo.

fp suivez. ff

Les bruyants transports quelle ex - ci - te, mal -

8

dimin. p

p

-gré le tourment qui m'a - gi - te

je les en - tends a - vec fier -

p

- té les sa -

The third system shows the vocal line and piano accompaniment. The lyrics are "- té les sa -". The piano accompaniment features a mix of chords and moving lines in both hands.

-vou - - re a - vec vo - lup -

crese.

The fourth system continues the vocal line and piano accompaniment. The lyrics are "-vou - - re a - vec vo - lup -". The piano part is marked with a crescendo (*crese.*). The accompaniment features a steady rhythmic pattern in the left hand and a more active right hand.

- té ce ta - lent dont l'éclat ray - on - ne sur son

Largement. (96 = $\frac{1}{2}$)

The fifth system concludes the vocal line and piano accompaniment. The lyrics are "- té ce ta - lent dont l'éclat ray - on - ne sur son". The piano part is marked with a tempo change to *Largement. (96 = $\frac{1}{2}$)*. The piano accompaniment features a mix of chords and moving lines in both hands, with some dynamics like *f* and *p*.

front com-me une cou-ron - ne a - joute en - cor - à sa beau-

pressez. *cresc.* - té et redouble re-dou-ble l'amour de mon cœur de mon cœur enchan-

f poco rit.

pressez *cresc.* *fp* suvez.

a Tempo.

- té de mon cœur enchan-té *Allegro.*

P *tr* Ah! dans le

tril - - le comme elle bril - - - - -

- le le gru - pet - - - to et le gru -

f *p* *p* *cresc.*

- pet - - - to qu'il est jo - li qu'il est jo - li qu'il est fi -

f *dim.*

- ni point de sac - ca - - - - -

P *f* *p* *p*

f *p*

- de dans sa rou-la - - - de c'est char-

f *p* *dim.*

lant *tr*

- mant c'est brillant c'est char-

pp *suivez.*

un peu retenez.

- mant comme un collier de per - les d'O-ri - ent comme un col -

sf *suivez.* *sf*

dim *riten.* *animez.* *f*

- lier de per-les d'Ori - ent... ah quel ta - lent c'est un tré -

animez. *f*

- sor c'est mon tré - sor! ap - plaudis -

- sez en - cor, en - cor!

cresc. ff

ah! applaudissez en - cor!

mf ff

DUO.

Aussi voyez comme j'ai travaillé mon air:

Allegro (♩ = 132) Répétant le rôle de Zerbipe dans la servante maîtresse.

LA TONELLI

(Parlé) il s'agit écoutez: bien de je vous Eh! mais ne fait-il pas la mi-ne com- chanter! dis...

PIANO: P détaché

_ment je crois qu'il se mu - ti-ne bon bon c'est que monsieur ba-

_di - ne bon bon c'est que monsieur ba-di - ne je veux que

sans ca - pri-ce sans mur - mu - rer on m'o - bé -

-is_sé paix donc paix donc Zer_bi_ne le veut ain - si paix

done paix donc Zerbi_ne le veut ain - si Mais je pré

All^o moderato. 96
(a Manelli.)

cresc.

_tends aussi vous applau - dir disons le du - o

MANELLI.

f

Moi mais vous rê

legg.

p

-vez vous rêvez je pen - se répéter a_vec vous quand je suis fu_ri -

Qu'impor - te pour chan - ter faut-il donc être au mieux

-eux

ne fai - tes pas de re_sis - tan - ce du vieux Pan

The second system of the musical score continues the vocal line and piano accompaniment. The lyrics are "ne fai - tes pas de re_sis - tan - ce du vieux Pan". The piano accompaniment continues with a similar rhythmic pattern, including some sustained chords in the bass line.

MANELLI.

dolfe allons vite endos - sez la robe et le bon - net Comment

la TONELLI. MANELLI.

Et commen - cez Soit commen - çons pour tant ma

chère nés-pérez pas ain - si détourner ma co - lè - re el - le vous attein -

la TONELLI. avec coquetterie. riten.

Bon! discours super flus vous n'aimez trop *f* (furieux)

- dra Je ne vous aime

p Récit. *Allegro.* (138) (Jouant Zerbine.)

Zer - bi - ne vous ré - ponds: je de - vi - ne je de - vi - ne à ces

plus

yeux à cette mine fi - ne fi - ne lu - ti - ne

assassi - ne vous a_vez beau dire non bon bon vos yeux

me di sent que si si si si si et je veux le croire ain-

Récit. (à Manelli.)

_si al_lons donc vi - te beau trouba - dour partez de suite à vo - tre

Récit.

MANELLI. (Jouant pandolfe.)

tour Ma di - vi - ne ma di - vi ne vous vous trompez à ma mine

(à Manelli.)

fort

tres fort tres fort tres fort prenez un peu moins l'es - sor

bien

(s'animant peu à peu)

mes yeux a_avec moi d'ac_cord d'ac_cord d'ac_cord vous di_

_ront vous a_vez tort tort tort tort tort vous di_ront vous a_vez

cresc.

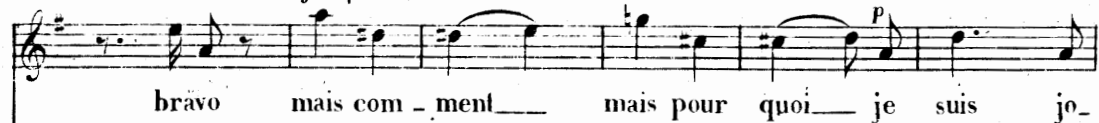
f (répétant)

tort

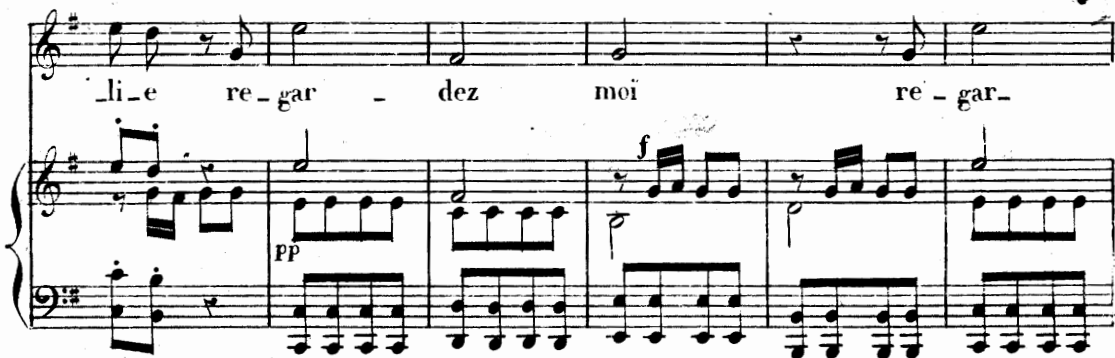

MANELLI. (à part.)

(à Zerbine.)

— dez — moi Pour ce - la pour ce - la je pen - se que j'en tiens là la ral -

mf

la TONELLI.

il faut se ren_dre

la la ral - la la ral - la ral - la ah! lais_se

il faut se ren_dre tiens mon roi tiens mon roi re_çois

moi ah! lais_se moi lais_se moi lais_se moi non je

mon cœur et ma foi à toi seul j'enfais don

ne veux pas de toi je n'en veux pas non

cresc.

bon bon bon bon je t'aime je

cresc.

non non non o peine ex-trê-me ex-

cresc.

f

f'ai-me je f'ai-me je suis à toi sois donc à

-trê-me ex-trê-me je suis ma foi tout hors de

Andante (♩=108)

moi

moi

ff

ff

mf

P

Ped.

MANELLI. (à part)mf

Puis - san - ce de la mélo - di - e ton

dim. charme à calmé mes transports

j'é - cou - te j'ad - mi - re j'ou -

cresc. bli - e et sa tra hi - son rit. sa trahi -

la TONELLI (à part)

son et ses torts

Puis-

suivez.

- san - ce de la mélo - di - e tout cède à tes di - vins ac -

- cords j'é - cou - te j'ad - mi - re j'ou -

- bli - e et sa jalou - si - e sa jalou - sie et ses

torts ô divi - ne mé - lo -

di - e O di - vi - ne mé - lo - di - e

par ta douceur tu viens calmer oui tu viens calmer mon

par ta douceur tu viens calmer oui tu viens calmer mon

cœur har - mo - ni - e

cœur har - mo - ni - e

har - mo - ni - e

-ni_e ah! ah! mon cœur cè - de à ton charme enchan-
 ah! ah! mon cœur cè - de à ton charme enchan-

cresc. *f* *dim.* *tr*
P *cresc.* *f* *dim.*

f *col canto.* *dim.*

-teur par ta dou_ceur tu viens calmer tu viens cal -
 -teur par ta dou_ceur tu viens calmer oui oui tu viens cal -

sans ralentir *P* *cresc.*
P *cresc.*

P *pp*

-mer ah
 -mer ah! ah! ah!

f *P tr* *tr* *tr*
P *f*

f

f *dim.* *f* *All.^o moderato* (♩=88)

mon cœur
mon cœur

P

oui des Français bien accueillis

cresc. *f* *pp* *p*

nous serons fê.tés applau-dis

oui des Français bien accueillis

cresc.

ils sont surpris charmés ravis

nous serons fêtés applau - dis ils sont sur - pris charmés ra -

cresc.

de tout Pa - ris j'entends les cris

-vis de tout Pa - ris j'entends les

cresc.

quels effets quels succès les bravos lesbouquets les bou

cris quels effets quels suc - cès les bravos les bou -

f -quets bravo bravo bravo bra_vo
 -quets ah! la vic-toire la vic-

MANELLI.

_toire a_avec la gloi - - re j'o - se le croi - renous at_tend là

la TONELLI.

f la vic - toire la vic - toire a_avec la gloi - - re j'o - se le croi -

MANELLI.

*re nous attend là de l'Ita - li - e De l'Ita - li - e

leger 8

la mé_lo-di - e la mé_lo-di - e oui oui la mé_lo-di

la mé_lo-di - e oui oui la mé_lo-di

- e vi-ve et jo - li-e tri-om - phe - ra toujours tou -

- e vi-ve et jo - li-e tri-om - phe - ra toujours tou -

- jours la mé_lo-di - - e vi - ve et jo - li - e tri-om - phe -

- jours la mé_lo-di - - e vi - ve et jo - li - e tri-om - phe -

-ra

f

-ra oui des Français bien ac-ueil - lis je nous vois fê - tés ap-plau

p

sf

cresc.

quels effets quels succès des bravos des bouquets

f

ces chers Fran-

f

dis des bravos des bouquets

8

p

cresc.

f

-çais

cresc.

ils sont sur-pris charmés ra - vis de tout Pa - ris j'entends les

p

sf

p

quels effets quels succès des braves des bouquets ces chers Fran-

cris
quels effets quels succès

8
P cresc. f

-çais
quels effets ah! quel suc - cès des braves et des bou -

quels effets ah! quel suc - cès des braves et des bou -

8
f

-quets
quels effets ah! quel suc - cès des braves et des bouquets des bouquets à sou -

-quets
quels effets ah! quel suc - cès des braves et des bouquets des bouquets à sou -

8
f

-hais quels effets ah! quel suc - cès

-hais quels effets ah! quel suc - cès de tout Paris oui j'entends oui j'en-

8

dim.,

dim. la vic - toire la vic - toire a - vec la gloi -

-tends crier bravo bravissi - mo

f p

f p

-re j'o - se le croi - re nous at - tend là

oui oui la vic -

f p

f p

ah! la gloi - re

-toi - re nous attend la bravo bravo quels effet quels suc-

la vic - toi - re

-cès des bou-quets des bou-quets des bou-quets a sou -

The second system continues the musical score. The vocal line has a fermata over 'la' and then 'vic - toi - re'. The bass line and piano accompaniment continue with similar rhythmic patterns. Dynamics include *f* and *p*.

la gloi - re

-hait brav - vo bra - vo quels ef - fets quel suc -

The third system concludes the musical score. The vocal line has a fermata over 'la' and then 'gloi - re'. The bass line and piano accompaniment continue. Dynamics include *sf* and *p*.

la vic - toi - re
 ces des bouquets des bouquets des bouquets a sou -

cresc. nous at - - tend là nous at - tend
cresc. - haits quels effets quels ef-fets quels effets quels suc - cès oui

la de tout Pa - ris j'en - tends les
 oui de tout Pa - ris j'en - tends les cris

8 8

f
cris bravo bra - vo j'entends cri_er bra -
bravo bravo j'entends j'entends cri_er bra -

-vo ah! c'est charmant
-vo ah! c'est charmant

ACT 8.
TRIO.

en voilà une drôle d'idée..

And^{te} non troppo. (Voyant entrer Carlino.)

BETTINA. *La Tonelli dans la coulisse*
Ah! ah! lui

CARLINO. *voyant Manelli*
f a genoux (à Manelli)
ah! vous

MANELLI. *(Voyant la Signora.)*
f ah! El-le là... *(montrant la loge)*

PIANO. *ff*

(montrant Carlino.) *(surprise.)*
là ah! ah!

(montrant Manelli) *(avec indignation.)* *(savançant à Manelli.)*
là ah! ah! de la part d'una *p*

(Comprenant.)
ah! ah!

PIANO. *ff*

CARLINO.

(à Bettina.)

un peu retenu.

-mi ah! ce trait est gen - til et vous et vous... c'est du jo-
p un peu retenu. *p*

(étonnée)

la To_nel - li

(appuyant) *f*

-li la Tonel - li

la To_nel -

(riant, à part)

p la To_nel - li

p la To_nel - li!

-li *p* la To_nel - li!

p la To_nel - li!

Tempo 1^o (à Bettina.)

CARLINO.

Ah! peut - on se con - duire ain - si fi fi fi

Tempo 1^o

p

BETTINA. (à Carlino.)

BETTINA.

pourquoi donc te fa - cher ain si fi fi fi

CARLINO.

oui,

fi que t'ai - je fait mon doux a - mi dis dis dis

dis!

MANELLI. (à part.)

Ah! je com-prends en - fin ce - ci oui, oui, oui,

oui, cha - cun est dans l'er - reur i - ci oui oui, oui.

la TONELLI. *f* *P*

Fi! pour quoi donc te fa - cher ain -

CARLINO. *f* *P*

Ah! ah! peut - on se con - dui re ain -

MANELLI. *f* *P*

oui Ah! ah! je com-prends en - fin ce -

si dis! que t'ai - je fait mon doux a -
 si fil. un trait pa - reil est i - nou -
 ci, oui, cha - cun est dans l'er - reur i -

- mi
 - i
 - ci non non non non non non

BETTINA. dolce.
 pour - - - - - quoi
 pas de tra - hi - son nous re - vien - drons nous re - viendrons à la rai -

grazioso.

donec — te fa-cher ain - si fi fi fi fi que

ah! je comprends la tra-hi-

-son

P

l'ai - je fait mon doux a - mi dis! dis! dis! dis! tu

-son

P

nous re-viendrons à la rai-

feins — pour te donner raison ja-mais — ja -

P

bon bon bon bon

P

-son bon! bon! bon! bon!

PP

nous reviendrons

-mais de tra-hi-son j'a-mais non non non
 bon! bon! bon! bon!
 à la rai-son
 tu feins pour te don-ner rai-son
 ah! je vois vo-tre tra-hi-
 nous re-viendrons à la rai-son
 ne crois pas à la tra-hi-son
 -son bon mais on n'est pas si bon gar-
 Dieu mer-ci point de tra-hi-son

tu feins pour te don-ner rai-son

-çon non ah! je vois vo-tre tra-hi-

nous re viens-drons à la rai-son

ne crois pas à la tra-hi-son

-son bon mais on n'est pas si bon gar-

Dieu mer ci point de tra hi son

non non non non non non ah! ah! ja-

-çon non nous re viens - drons à

non non non bon bon bon nous re viens - drons à

mais non non ja mais ja mais de tra hi -

la rai - - - -

la rai - - - -

- son

- son accel. dim.

- son ah! je

que t'ai - je fait que t'ai - je fait mon doux a -

ah pou - vez vous ah pou - vez - vous tromper ain -

vois clair i - - -

pp

accel.

- mi ah!
 - si
 - ci
 re

plus vite. *P*
 - pons que t'ai - je fait mon doux a -
 peut-on peut-on tra hir ain - si
 plus vite. *P*
 oui je com - prends en - fin ce -
pp plus vite.

- mi que t'ai - je fait dis - mon doux a -
 un trait pa reil est i nou i
 - ci cha - cun est dans l'er - reur i -

cresc.

cresc.

cresc.

-mi pourquoi donc te fa-cher ain - si pourquoi donc te fa-cher ain -
 oui oui un trait pa - reil est i - nou -
 -ci oui je comprends en fin ce - ci cha - cun est dans l'er - reur i -

dim.

dim.

dim.

- si que t'ai - je fait que t'ai - je fait mon d'ou a -
 - i fi fi peut - on ah peut - on se conduire ain -
 - ci oui oui cha - cun cha - cun est dans l'e - reur i -

pp

P

smorz.

P

smorz.

P

-mi ah ré - ponds que t'ai - je fait
 - si mais on n'est pas si bon gar -
 - ci nous re - vien drons à la rai -

f

- çon

ré-

f

non

-son

p

à la rai-

f

ff

Moderato. (♩ = 92)

- ponds

eh pourquoi cette co -

f (éclatant.)

non morbleu je suis d'une co - lè - re

- son

- le - re

MANELLI. (à part) *p*

un nouveau jour enfin m'é - clai - re

un nouveau jour enfin m'é -

f

p

(marchant à Manelli.)

CARLINO.

savez vous bien perfide ami que je pourrais me fâ -

-clai - re

legg.

BETTINA.

(suivant Carlino.)

douterais - tu _____ de ma cons -

- cher

(préoccupé)

(à part.)

oui quelle éton - nante ressem - blan - ce

- tan - ce

CARLINO. (de même.)

et que je pourrais i - ci en duel _____ vous appe -

mon Carli - no de la pru -

(préoccupé) *(à part)*

oui et je l'ac-cusais d'incons - tan - ce

(effrayée)

-den - ce mon Carli - no

et vous tu - er et vous tu - er

(impatiente)

oui oui oui oui oui oui oui

(à Carlino.)

pourquoi montrer tant de vail

(à part.) *p*

il n'a pas beaucoup de vail - lan

oui

p

f 5 5 5 5

lan - ce pourquoi montrer tant de vail - lan - ce

(marchant à Carlino.)

vous pou -

CARLINO.

(un peu tremblant) (à part)

oui ai-je commis une impru -

-vez mon très cher ami si vous voulez vous fâ - cher

mon Carli - no de la pru - den - ce

-den - ce

(de même)

si le cœur vous en dit aus -

oui ai_je montré trop d'insolence
 _si même en du_el m'appe - ler

cet homme est dangereux je pen - se
 _len - ce oui oui oui
 et me tu - er

(à Manelli.)
 ah! monsieur! point de vi_olence
 oui (à part) oui oui oui oui je lui croyais moins de vaillan - ce
 et me tu - er

len - ce
ah! — ah! malgré moi oui j'ai frémi oui j'ai fré -
ah! — ah! malgré moi oui j'ai frémi oui j'ai fré -
(fièrement)
pour vous répondre me voi - ci
pour vous répondre me voi -

-mi
-mi
ah! quoi? comme il s'est radou -
(avec douceur.)
-ci mais avant de vous je ré - cla - me

-ci
un moment d'entre - tien tout seul avec mada -

Récit.
toujours menaçant

-me puis je suis tout à vous et vous at - tends i -

Récit. *f*

Récit.
CARLINO.

je ne refuse rien lorsque l'on est po - li

-ci ma co - lère ex - pi -

(à part) *poco riten.* *tr*

f *p* *p*

(à part) *tr*

BETTINA.

que veut-il lui di - re? Que va-t-il me di - re?

-re

ff

All.^o con moto. (♩ = 80)

BETTINA. (à Carlino.) (a part.)

p legg.

à ce qu'il de - si - re il faut sous -

- cri - re qu'on se re - ti - re qu'on se re - tire et pour l'appai -

- ser *dim.* il ne faut pas *dolce.* le re - fu - ser il ne faut pas il

ne faut pas le re - fu - ser

MANELLI.

Je ne veux pas rire il se re

_tire sans rien di - re et pour m'appai - ser il n'ose pas me refu -

CARLINO.

à ce qu'il de - sire il me faut sous - cri - re qu'on se re -
 - ser je ne veux pas ri -

BETTINA.

oui qu'on se re ti -
 _tire et pour l'appai - ser non je ne veux pas le re - fu -
 - re

cresc.

- re pour l'ap - pai - ser il ne faut pas

cresc.

- ser je ne veux pas je ne veux pas le re - fu - ser je ne veux pas je

cresc.

ah! pour m'ap - pai - ser il n'o - se pas

f

le re - fu - ser a

f

ne veux pas le re - fu - ser

f

me re - fu - ser il n'ose pas me re - fu - ser

p

ce qu'il de - sire il faut il faut

P

a ce qu'il de - si - re il me faut sous-

P

je ne veux pas ri - re il va sans rien

pp

pp

sous - cri - re qu'on se re -
 crire et se re - ti - rer et pour l'appai - ser
 di - re se re - ti - rer et pour m'appai - ser

ti - re qu'on se re - ti - re ah
 et pour l'appai - ser non je ne veux pas le re - fu -
 et pour m'appai - ser il ne voudra pas me re - fu -

f. *dim.* il
 - ser non non non je ne veux pas i - ci *p.* jè ne
 - ser non non non il ne veut pas i - ci *p.* il ne
dim.

ne faut pas
 veut pas re - fu - ser non non non je ne veux pas i -
 veux pas re - fu - ser non non non il ne veut pas i -

f *dim.*

le re - fu - ser ah!
 -ci re - fu - ser non non
 -ci re - fu - ser non non

cresc.

n'al - lons pas le re - fu - ser
 non je ne veux pas le re - fu - ser
 non il ne veut pas me re - fu - ser

f

CARLINO.
(faisant le brave.)

sans re - tard sans re - tard — je pars mais si je vous

quitte aus - si vi - te à deux pas à deux

pas je vais cher - cher — é - pée et pisto - lets

Je vous at -

BETTINA. (à Carlino.)

f o mon roi — vis pour moi!... ab! tu

(à Bettina, avec colère.)

f comé - dien

tends

vois _____ mon ef - froi o mon roi vis pour moi ou je
 ne crains _____ ma hai - - - ne

Je com - prendstout ma foi et ris

f *f* *f* *cresc.*

meurs a - vec toi
 vrai je ne le crois ma foi pas plus bra - ve que
 de son ef - froi

(à part) *p* *p*

(à Carlino.)
 à ce qu'il de - si - re

moi
(à part) *p* *dim.*
 ah! je comprendstout ma foi et ris de son ef - froi

dim. *p*

il faut sous - cri - re qu'on se re - ti - re qu'on se re -

dim. dolce.
- tire et pour l'appai - ser il ne faut pas le re - fu - ser il ne faut

dim. pp

pas il ne faut pas le re - fu - ser

MANELLI.

Je ne veux pas rire il se re -

f sf p

- ti - re sans rien di - re et pour m'appai - ser il n'ose pas me refu -

p CARLINO.

à ce qu'il de_sire il me faut sous_cri_re qu'on se re -
 -ser je ne veux pas ri -

BETTINA.

ou qu'on se re ti -
 -tire et pour l'appai_ser non je ne veux pas le re_fu -
 -re

-re pour l'ap - pai_ser il ne faut pas
 -ser je ne veux pas je ne veux pas le re_fu_ser je ne veux pas je
 ah! pour m'ap - pai_ser il n'o - se pas

f
le re - fu - ser à
f
ne veux pas le re - fu - ser
f
me re - fu - ser il n'ose pas me re - fu - ser

P
ce qu'il de - sire il faut il faut
P
à ce qu'il de - si - re il me faut sous-
P
je ne veux pas - ri - re il va sans rien
pp

sous - cri - re qu'on se re -
-crire et se re - ti - rer et pour l'appai - ser
di - re se re - ti - rer et pour m'appai - ser

- ti - re qu'on se re - ti - re ah
 et pour l'appai - ser non je ne veux pas le re - fu -
 et pour m'appai - ser il ne voudra pas me re - fu -
 il
 - ser non non non je ne veux pas i - ci je ne
 - ser non non non il ne veut pas i - ci il ne
 ne - faut pas
 veux pas re - fu - ser non non non je ne veux pas i -
 veut pas re - fu - ser non non non il ne veut pas i -
 dim.

le re fu ser ah

- ci re fu ser non non

- ci re fu ser non non

cresc.

nal lons pas le re fu

non je ne veux pas le re fu

non il ne veut pas me re fu

f *tr*

-ser pour l'ap pai ser pour l'ap pai

-ser non non je ne veux pas i ci le re fu

-ser je vois qu'il n'o se pas i ci me re fu

_ser il ne faut pas le re_fu_ser
 _ser non non je ne veux pas i-ci le re_fu_ser
 _ser je vois qu'il n'o se pas i-ci me re_fu_ser

ne vas pas i-ci le re_fu_ser
 non je ne veux pas je ne veux pas
 oui je vois je vois qu'il n'o se pas

le re_fu_ser pour l'appai_ser il ne faut
 le re_fu_ser pour l'appai_ser je ne veux
 me re_fu_ser pour n'appai_ser il n'o se

pas il ne faut pas re - fu - ser
pas je ne veux pas re - fu - ser
pas il n'o - se pas re - fu - ser

a voce.

f

№ 9.

FINAL.

elle est là qui attend..

Mod^{to} sostenuto. (♩=60)

PIANO.

legg.

PP (Carlino parlé)
Comment..là!...

elle est folle de moi... pauvre femme! je n'en fais jamais d'autre..

ah! ca mais je n'y vois guère. (Manelli) assez pour signer votre nom! (Carlino) je signe aveuglément!..

f p

MANELLI.

(à Carlino.)

(Carlino) La voilà heureuse!.. (Manelli) très bien!.. vous allez voir la si-

PP

CARLINO. (avec joie)

la si - gno - ra!

- gno - ra tout pour le mieux s'arrange-

CARLINO.

- ra qu'oicette da - me se ra ma fem - me qu'amit vi - ra ce bon - heur

dim.

(a Manelli
voyant arriver la Signora)

là elle est pres - se - e elle est dé - ja en équipa - ge de vo -

p

MANELLI.

- ya - ge elle est pres - se - e elle est dé - ja en equi - page de vo -

CARLINO.

(a Bettina)

maloute bel - le viens je l'ap -

(a Bettina)

- ya - ge allons al - lons avan - cez Si - gno - ra

pp

MANELLI.
has a Bettina.

pel: led'entendre amant vois le tourment de ma main recevez ce

BETTINA.

(Bettina has à Manelli)

je n'oubli-rai pas ce trait

ga - - - ge un bon contrat de ma-ri - a - - ge

la

vo-tre bonheur est mon ou- vra- ge ma récom- pen- se la voi-

CARLINO.

p

je n'oubli-rai pas ce trait là la nuit plus

là ma récompen-sé la voi - là

Pre-nant la main de Bettina.

som - bre va de son om - - - bre couvrir nos pas ne trem - blez

pas MANELLI. oui pro-fi - tons de ce mo - ment et par -
oui pro-fi - tons de ce mo - ment et tous deux partez prompte

tous tous deux partons promptement oui pro-fi - tons de ce mo -
ment et tous deux partez promptement oui pro-fi - tons de ce moment

ment et tous deux par - tons prompte - ment et tous deux par - tons prompte -
et tous deux par - tez prompte - ment et tous deux par - tez prompte -

ment oui pro-fi-tons de ce mo-ment par-tons par-tons par-tons par-tous
 ment oui pro-fi-tons de ce mo-ment par-tez par-tez par-tez par-tez par-tez tous deux

deux promptement
 promptement (Manelli a la Tonelli)
 Un garçon de théâtre, dans la coulisse. (presque parlé)
 on va commencer!..

La TONELLI.
 ah! quelle est ma sur-pri-se! rien de semblable ne s'est
 bien!

un peu plus animé

vu j'ai tout en-ten-du et je comprends votre mé-pri-se

voussa_véz un peu réfrac- ainsi donc enten-

la TONELLI.

le calme est re-ve-nu

CARLINO. (accourant tout essoufflé) (à Manelli.)
par donnez-moi cher Py-

nous le calme est revenu

a tempo

CARLINO.

-la-de mais je viens en em-bas-sa-de vo-tre ancien-ne ca-ma-

ra de prete a sè loigner d'i - ci vous rend ces pa - piers

merci

la TONELLI. riant. *f*

stupéfait (voyant la Tonelli) ah moi là

(la montrant) *f*

ah elle là

riant. *f*

ah ah! là

ff

Ped. * Ped. * Ped. *

ah ah

ah ah

ah ah

8^a *ff*

Ped. *

(On parle)

Mod^o tempo di minuetto.

dim. p fp

Interrompez ce menuet et attaquez de suite le $\frac{2}{4}$, à la réplique: «nous partons demain pour Paris» All^o con moto.

Un garçon de Théâtre dans la coulisse:

(presque parlé)

la TONELLI.

on com-men - ce!... ai ma ble fo - li - e à nous

Allegro con moto (♩ = 80)

f ff p

à nous les jo - yeux gre - lots al - lons sans en - vi - e par - ta - ger suc - cès et

bra - vos
oui de la fo - li - e à vous à vous les jo - yeux gre - lots
ai - ma - ble fo - li - e à nous à nous les jo - yeux gre - lots

al - lons sans en - vi - e par - ta - ger suc - cès bra - vos ah
al - lez sans en - vi - e par - ta - ger suc - cès bra - vos al - lez al -
al - lons sans en - vi - e par - ta - ger suc - cès bra - vos al - lons al -

cres.
f
 ah *f* ah

-lez par - ta - ger le succès oui partagez

-lons par - ta - ger le succès oui partageons

cresc.
 ah

le succès les bra - vos

le succès les bra - vos

ah al -

f oui

f oui

f

f
 -lons sans en -vi-e parta - ger les bra - vos oui le suc - cès et
 par - ta - gez et le suc - cès
 par - ta - geons et le suc - cès

les bra - vos et les bra - - - vos
 et les bra - vos par - - - tons
 et les bra - vos oui par ta geonstoujours suc - cès bra - - - vos

tr
ff

ff