

STIFFELIO

LIBRETTO

DI

F. M. PIAVE.

MUSICA

del Maestro

GIUSEPPE VERDI.

PRIMA 12^F NET.

*P. P.
Julio Wombelz*

AV.

PARIS.

LEDA ESCUDIER, Editeur-Propriétaire des Opéras de VERDI,
21 Rue Chateauf.

Cet Ouvrage Déposé d'après la Loi Internationale tout Contrefacteur sera poursuivi

STIFFELIO

Opera di G. VERDI.

PERSONAGGI.	ATTORI.
STIFFELIO, ministro assasveriafo	Sig. GAETANO FRASCHINI
LINA, sua moglie	Sig. ^a MARIETTA GAZZANIGA MALASPINA
STEIKAR, vecchio colonello conte dell' impero	Sig. FILIPPO COLINI
RAFFAELE, nobile di Leuthold	Sig. RAINFRI DEL
JORG, altro vecchio ministro	Sig. FRANCESCO REDUZZI
FEDERICO di FRENDEL	Sig. GIOVANNI PETROVICH
DOROTEA, cugini di Lina	Sig. ^a MEZZOLI de SILVESTRI
FRITZ, servo che non parla	Sig. ★★

Coro e Comparsa.

Epoca il principio de il secolo XIX.

INDICE.

ATTO I.

		Pag.	
N° 1.	SINFONIA	4.	
N° 2.	INTRODUZIONE e RACCONTO	Di qua varcaudo	T. — 17.
N° 3.	SCENA e SETTIMINO	Colla cenere disperso	— 25.
N° 4.	SEGUITO e STRETTA dell' INTRODUZIONE	Viva Stiffelio!	— 41.
N° 5.	SCENA ed ARIA	Vidi dovunque genere	T. — 57.
N° 6.	SCENA e PREGHIERA	Ab! si u' perduta!	S. — 75.
N° 7.	SCENA e DUETTO	Dite che il fallo a tegero	S. e Bar. — 77.
N° 8.	SCENA	M'evitau!	— 93.
N° 9.	CORO nel FINALE I	Plaudiam!	— 95.
N° 10.	SEGUITO del FINALE I	Non solo all' buquo	— 109.
N° 11.	LARGO del FINALE I	Oh! qual m'invide	— 115.
N° 12.	STRETTA del FINALE I	Chj ti salva	— 150.

ATTO II.

N° 13.	SCENA ed ARIA	Ab! dagli scami eterci	S. — 149.
N° 14.	SCENA e DUETTO	Scegli... un duello?	T. e Bar. — 165.
N° 15.	SCENA e QUARTETTO	Era vero?	S. 2 T. e Bar. — 172.
N° 16.	PREGHIERA e FINALE II	Non punirmi	— 185.

ATTO III.

N° 17.	SCENA ed ARIA	Lina pensai che un angel	Bar. — 204.
N° 18.	SCENA	Dite ai fratei	— 217.
N° 19.	SCENA e DUETTO	Opposto e il calle	S. e T. — 215.
N° 20.	PREGHIERA	Contido in te signor pieta	— 252.
N° 21.	SCENA FINALE	Stiffelio? Ecco mi	— 270.

STIPPLED

OFFICE OF THE
ATTORNEY GENERAL

[The following text is extremely faint and largely illegible due to the quality of the scan. It appears to be a formal document or report, possibly containing a list of items or a detailed account. Some faint words and phrases are visible, such as "STIPPLED" at the top, "OFFICE OF THE ATTORNEY GENERAL" below it, and various lines of text throughout the page. There is also a small, handwritten mark or signature in the lower-left quadrant.]

Nº 4.

SINFONIA.

Audante.

PIANO.

Second system of the musical score, marked with *pp* (pianissimo). It continues the dense, rhythmic texture from the first system.

Fourth system of the musical score, continuing the complex rhythmic and melodic lines. It includes further markings such as *X¹*, *X²*, and *X³*.

4

x

pp

x

x

ff

f

ff

16 Più mosso.

8^a

Tutta forza.

8^a 8^a

INTRODUZIONE E RACCONTO.

„Di qua varcando sul primo alba.“

(TENORE.)

ATTO PRIMO. SCENA PRIMA. Sala terrena nel castello del conte di Stankar; nel fondo una porta nel centro, con finestra a sinistra dello spettatore; un camino a destra. Davanti la finestra, verso la metà della scena, una gran tavola con vari libri, tra i quali uno piuttosto grande legato in tutto lusso con fermaglio chiuso a chiave. L'occorrenza per iscrivere.

(Seduto presso la tavola, leggendo.)

JORG.

M. M. $\frac{3}{2}$.
MAESTOSO

Ob san - to li - bro, oh

dell' e - ter - no. Ve - - ro i - spi - ra - te pro - fe - ti - che pa - - ro - -

(chiude il libro e salza.)

-let... Se - - - gui. Stif.

vien ... la spo - - - sa è se - co...

Ah voglia il cie - lo che la - mo - re non si - a d'inciampo al ze - -

The second system of music continues the vocal line with the lyrics 'Ah voglia il cie - lo che la - mo - re non si - a d'inciampo al ze - -'. The piano accompaniment is characterized by sustained chords in the right hand and a simple bass line in the left hand.

lo!

SCENA II.
STIFFELIO. (al cui braccio è Lina.)

STAN.

... mia spo-sa...

JORG. STAN.

a - mi - ci... Suf - fe - rio... Fi - glio...

DOROTEA.

Co - me fe - li - ci - tut - ti go - - diamper tal ri - tor - no!

RAFAELE.

Co - me fe - li - ci - tat - ti go - - diamper tal ri - tor - no!

FEDERICO.

Co - me fe - li - ci - tut - ti go - - diamper tal ri - tor - no!

STANKAB.

Co - me fe - li - ci - tut - ti go - - diamper tal ri - tor - no!

JORG.

Co - me fe - li - ci - tut - ti go - - diamper tal ri - tor - no!

ff

DOR.

In o-gni co-re vi-vrà tal giorno. O-gnum qui va-ma.

RAFF.

In o-gni co-re vi-vrà tal giorno. O-gnum qui va-ma.

FEDE.

In o-gni co-re vi-vrà tal giorno. O-gnum qui va-ma.

STAN.

In o-gni co-re vi-vrà tal giorno. O-gnum qui va-ma.

JORG.

In o-gni co-re vi-vrà tal giorno. O-gnum qui va-ma.

DOR.

STIFF.

DOR. STIFF.

Un battel liere qui fu piu volte... E m'ha cer, cato? Si. Desso è

Valter; il buon noc, chie, re su strano ca- so m'ha consul- ta- to.

DIR.
 Sa - per pos - sia - mo che vi nar - rò?
 STIP.
 Oh si! ri -
 RAP.
 Sa - per pos - sia - mo che vi nar - rò?
 FED.
 Sa - per pos - sia - mo che vi nar - rò?
 STAN.
 Sa - per pos - sia - mo che vi nar - rò?
 JORG.
 Sa - per pos - sia - mo che vi nar - rò?

STIP.
 -peter lo non mi vie - tò. Di qua var -
 M.M. ♩ = 120.
ff *And.^{no} mosso quasi all.^{to}*
pp

can - do in sull' al - bo - re na - na fi - ne - stra ei vide a - prire, e come

LINA.

STIFF.

RAFF.

STAN.

(Oh ciel sospetto!)

LINA.

DOROTHEA.

RAFF.

FEDERICO.

STAN.

JURG.

Era u - na dou - na a lu - i' dap - pres - so che fuor di
 sen - no qua - si pa - re - a... Egli e - si - ta - va, ma poi l'oc - ces - so dell'apa -
 ven - to vin - cer do - ve - a sul - la fi - ne - stra ratto mon -
 - to. e già nell' on - da pre - ci - pi - to.

ff *p* *f*

* Eseguendo l'Opera di seguito si continuerà l'ultima battuta.

SCENA E SETTIMA

N° 5

22 Colta cenere disperso 22

SOPRANO, MEZZO SOPRANO, TENOR, BASSO, BASSO.

ATTO I. Seguito della SCENA II

LINA.  (Gran Dio!)
 STIFFELIO  -to. O-ia.
 RAFFAEL  Fu te-sti-
 STANKAR  Son quanti giorni?
 M.M. 152  pp
 ALLEGILLO 

DOROTEA.

RAFFAEL.  E-ra il fug-gen- te ri-co-no-
 -mo - mo del ca-so mi- al-
 FEDEBICO. 
 STANKAR.  E-ra il fug-gen- te ri-co-no-
 JOBG.  E-ra il fug-gen- te ri-co-no-
 E-ra il fug-gen- te ri-co-no-

m. *sciu-to?* *Ve-dia-mo?*
 s. *(traendo d' tasca un portafogli)*
 No, que-sti fo-gli solo ha per-da-to.
 f. *sciu-to?* *Ve-dia-mo?*
 s. *sciu-to?*
 l. *sciu-to?* *Ve-dia-mo?*

l. *(Cie-lo!)*
 s. *Per con-se-gnar-li, legger do-vre-i,*
 m. *(Cie-lo!)*
 s. *Che ne fa-re-to?*

L. *Cho*

S. rea tresca al - lo - ra di - scopri - re... i...

B. *Cho*

S. Eli - ben?

L. fi - a?

B. Che ri - sol - ve - te? (Getta alle fiamme il pactageli)

S. Ar - dan col no - me del se - dut -

B. fi - a?

E. Che ri - sol - ve - te

S. Che ri - sol - ve - te

J. Che ri - sol - ve - te

Col-la ce - - nere dis - per - se nel

ADAGIO.

uo - me e quel de - lit - to Dio lo dis - - se, Dio l'ha -

pp

scrit - - to, al fra - tel simi - - l - ge -

- ra

RAFF. (piano a Lina.)

Simi - - lar, men - - tre e

FED.

Ei dis - per - de dell' er -

JOB.

(Ah per - fi - no la me - mo - ria ei dis - per - de dell' er -

La pu- rez- za dell'

d'uo- po... un col- loquio da voi

ro- re la pu- rez- za dell'

O Leuthold, all' o- nor

ro- re la pu- rez- za dell' a-

mo- re, la bon- ta- de in cor gli

vo- glio.

mi- o nel- la fi- glia tu at- ten-

mo- re, la bon- ta- de in cor gli

D. *-sta?* in cor gli

F. *-sta!* in cor gli

S. *-ta - vi! ma, s'è ver, cho lo mac - chia*

J. *-sta!* in cor gli

D. *-sta!* in cor gli

F. *-sta!* in cor gli

S. *vi, il tuo san - - gue il tuo san gue il ter - ge -*

J. *-sta* in cor gli

In quel li-bro porrò un fo-glio a' ora e do-co vi di-
 sta!
 ra
 sta

L'XV. (Allegro)

Ah mer-cè, gran Di-o
 la bon-tà - de in co-re,
 ra.
 la bon-tà - de in co-re,
 se Fo-nor tu a me mac-
 la bon-tà - de in co-re

ah mer - ce - gran - Di - o!

la bon - ta - de in - co - re

la bon - ta - de in - co - re,

il tuo san - gue il ter - ge - rà

la bon - ta - de in - co - re,

STIFFELIO.
Dio lo disse, Dio l'ha

ah mer - ce!

in - cor - gli - sta

scrit - to al fratel s'indulge -

vi - di - rà

in - co -

il ter - ge - rà!

in - cor - gli - sta!

dolce

ah mer - ce. ah mer -
in cor gli sta! Ah per - fi - no la me -
rà s'incul - ge - ra.
vi di - ra. Si - mu - lar, men - ti - ce è
gli sta! Ah per - fi - no la me -
il ter - ge - ra. O Ben - thold all' o - nor
in cor gli sta! Ah per - fi - no la me -
ci mer - ce, gran
mo - ria ci di - sper - de dell' er -
Dio lo dis - se,
doo - po... un col - lo - quo da voi
mo - ria ci dis - per - de dell' er -
mi - nel - la fi - glia tu at - ten -
ria ci di - sper - de dell' er -

ti
 re! la pu - rez - za dell' a -
 Dio l'hascritto,
 vo - glo... in quel li bro pur - ti an
 re! la pu - rez - za dell'
 ta - vi! ma s'è ver che lo ma -
 ro re! la pur - rez - za dell' a -
 mos - se il mio do -
 mo - re, la bon - ta - de in cor gli
 Dio l'hascritto,
 fo - lio, ch'o ra - lo - co vi di -
 tuo - re, la bon - ta - de in cor gli
 hia vi, il tuo san - gue il ter - zo -
 mo - re, la bon - ta - de in cor gli

sta, sì, la pu rez za dell' a -
ra, ma, s'è ver che lo mac -
sta, sì, la pu rez za dell' a -
Sor fui sal
mo - re, la bon ta - de in cor gli
s'in - dul - ge - lu - co
mo - re, la bon ta - de in cor gli
dia - vi il tuo
ma - ni a bon ta - de in cor ti

dim:

I
va, in nuo - vo er - ro - re la - na mal non ri - ca

D
sta, si, la bon - ta - de in cor - gli

S
- ra,

B
dim:
vi di - - - - -

F
sta si, la bon - ta - de in cor - gh

S
san - - - - - gue il ter - ge -

I
sta, si, la bon - ta - de in cor - si

Piano

L
- dra

D
sta, si, la pu - rez - za dell' a -

S
al - fra - tel - - - - -

R
- ra lo - - - - - ra o il

F
sta, si, la pu - rez - za dell' a -

S
- ra, ma s'è ver - che lo mo

I
sta, si, la pu - rez - za dell' a -

Piano

Sor - lui sal -
 mo - re, la - bon - ta - de in cor - gli
 lo - s' in - dul - ge -
 lo -
 mo - re, la - bon - ta - de in cor - gli
 - chia - vi, tu
 mo - re, la - bon - ta - de in cor - gli
 - va, in amo - vo - er - re Li - na mai non ri - ca -
 sta, si, la - bon - ta - de in cor - gli
 ra... s' in - dul - ge -
 vi di -
 sta, si, la - bon - ta - de in cor - gli
 san - gue - ter - ge -
 sta, si, la - bon - ta - de in cor - gli

ff *pp*

L *ff* *pp*
_drà, s'or fui sal - va, in nuo - vo er - ro - re Li - na mai, en
D *ff* *pp*
sta, la bon - ta - de in cor gli sta, in cor gli sta, gli
S *ff* *pp*
_rà. Dio lo dis - se al fra - tel s'indul - ge - rà. ah
B *ff* *pp*
_rà, porrò un lo - gli, e lo - co vi di - rà, di -
E *ff* *pp*
sta, la bon - ta - de in cor gli sta, in cor gli sta, gli
S *ff* *pp*
_rà, il tuo san - gue il tuo san - gue il ter - ge - rà. ah
J *ff* *pp*
sta, la bon - ta - de in cor gli sta, in cor gli sta, gli

ff *pp*

pp *pp*

L *pp* *pp*
_drà, s'or fui sal - va, non mai Li - na ca - drà
D *pp* *pp*
sta, la bon - ta - de in cor gli sta, in cor gli sta,
S *pp* *pp*
si, ah fra - tel - lo ah si, s'indul - ge - rà,
B *pp* *pp*
rà, ora e lo - co di - rà si, vi, di - rà,
E *pp* *pp*
sta, la bon - ta - de in cor gli sta, in cor gli sta,
S *pp* *pp*
si, il ter - ge - rà.
J *pp* *pp*
sta, in cor gli sta.

p *pp*

Li - - - no

string: e Cresc.

la - bou - - ta - - - de - - - cu

string: e Cresc.

al - tra - - tel -

il tuo san -

string: e Cresc.

ff

mai, no, no, no, mai ca - - - drà!.....

cor in cor gli sta, gli sta!.....

lo s'in - dul - ge - rà, ah si!.....

si, vi - di - rà, di - rà!.....

in cor gli sta, gli sta!.....

- gne il ter - ge - rà. Len - thoi!.....

in cor gli sta, gli sta!.....

fff

SEGUITO E STRETTA DELL' INTRODUZIONE.

„Viva Stiffelio viva!,,

Nº 4.

ATTO I. SCENA III.

STIFFELIO. 

(entro le scene) 

TENORI. 

Vi - va Stif - fe - lio vi - va! 

BASSI. 

Vi - va Stif - fe - lio vi - va! 

ALL' VIVO. 

JORG, (guardando dalla finestra)

fi - - a? 

Fe - - sto - sa arri - - va 

STIF JORG:

schie - ra dàni - - ci a te 

'Che von'? 

Ve - 

Soprani. Amici e Partigiani di Saffio.

Tenori. (entrando) O, è?

Bassi. O, è?

Organo. O, è?

Tenori. *f > pp* *f > pp*

Coro. A te Stiffe-lio un can-to s'im-mal-za da ogni co-re; sei di Lama-gua

Bassi. *f > pp* *f > pp*

A te Stiffe-lio un can-to s'im-mal-za da ogni co-re; sei di Lama-gua

van-to del vi-zio fu-ga-to-re Gius-ti-zia, amor fra-ter-no diffon-di sul-la

van-to del vi-zio fu-ga-to-re Gius-ti-zia, amor fra-ter-no diffon-di sul-la

p *f* *p* *f* *p*

p *f* *pp*

ter-ra, pel san-to Ve-ro e-ter-no combat-ti l'a-spra guerra. Dal cam-po, dal con-

ter-ra, pel san-to Ve-ro e-ter-no combat-ti l'a-spra guerra. Dal cam-po, dal con-

f *pp* *ff-pp* *f* *pp*

f *pp* *f* *pp*

vi-to, dall' au-la, dal l'al-ta-re, tuo nome all' in-fi-ni-to tra noi risuo-ne.

vi-to, dall' au-la, dal l'al-ta-re tuo nome all' in-fi-ni-to tra noi risuo-ne.

f *p* *f* *f* *p*

f *p*

LINA (da sé)

(Da quel rimorso a - tto - ce mi sen - to la - ce - ra - re! di sua virtù la

Soprani.

Ri - suo - ne - rà Ri -

- rà. Ri - suo - ne - rà!

- rà. Ri - suo - ne - rà!

vo - - ce più rea mi gri - de - rà.)

Fratelli, a Dio sol - tan - to do - ve - te lodi al

- suo - - - - ne - - - - rà.

Ri - suo - ne - rà.

Ri - suo - ne - rà.

ff

I. (Dal po)

D.

S. za - re; un'e coallor il can - to nell'u - niver - so a - vrà. *ff* Fra - tel - li - mi sol -

R. (Co - tal vir - tu -

F. Dal cam - po, dal cam -

S. *ff* Co - tal vir - tu -

J. Dal cam - po, dal cam -

ff Dal cam - po, dal cam -

Dal cam - po, dal cam -

Dal cam - po, dal cam -

ff

I. *p*
-rà, ah si, più reanugride -rà. Da qual rimorso a troce, da qual rimorso

D. -rà, ah si, tra noi risuone -rà.

S. *pp*
-vra, a vra.

R. -ta ah si.

F. *p* *morendo.*
-rà, ah si, ah si, tra noi risuone -rà.

S. -rà, ah si.

J. *p* *morendo.* *p*
-rà, ah si, ah si, tra noi risuone -rà.

-rà,

-rà,

p *morendo.*
-rà, tra noi, ah si, tra noi risuone -rà.

morendo *p*

L. *pp*
... truce misento lace rare all!

S. *pp*
... nell'oliver-soavrà

B. *p*
... Cotal vir tà un i morso dove b'heime de...

S. *p*
... Cotal vir tà un rimorso se potrà in lei de...

J. *p*
... Dal campo dal con vi to, dall' au la, dall' al...

p
... Dal campo dal con vi to, dall' au la, dall' al...

p
... Dal campo dal con vi to, dall' au la, dall' al...

1. *ff*
Dal campo d'Imerso.

2. *ff*
Dal campo d'Imerso.

3. *ff*
Fratelli d'Imerso.

R. *p*
- sta - re; ma poco è un pri - mo sor - so li - bar di vo - lut - tà. Co tal virtù mi -

F. *ff*
Dal campo d'Imerso.

S. *p* *ff*
- sta - re, d'in pa - dre avrà il soccor - so che sem - pre ve - glie - rà. Co - tal virtù mi -

J. *p* *ff*
- ta - re, tuo no - me all' in - fi - ni - to tra noi ri - suo - ne - rà. Dal campo d'Imerso.

ff
ah!

p *ff*
- ta - re, tuo no - me all' in - fi - ni - to tra noi ri - suo - ne - rà. Dal campo, dal con -

p *ff*
- ta - re, tuo no - me all' in - fi - ni - to tra noi ri - suo - ne - rà. Dal campo, dal con -

p *ff*

ff

- tro - ce mi sen - to la - ce - ra - re! di sua vir - tù le vo - ce piurea mi grida e

- vi - to, dall' an - la, dall' al - ta - re, tuo no - me all' in - fi - ni - to, tra noi ri - stue -

tan - to do - ve a te laudial - za - re; un' e - co al - lora il cau - to nell' u - ni - ver - so

- mor - so do - vreb - be in me de - sta - re ma poco è un pri - mo sor - so li - ber di vo - lut

- vi - to, dall' an - la, dall' al - ta - re, tuo no - me all' in - fi - ni - to tra noi ri - stue - ne

- mor - so se potrà in lei de - sta - re, d' un padrea via il soc - cor - so che sem - pre ve - gli

- vi - to, dall' an - la, dall' al - ta - re, tuo no - me all' in - fi - ni - to tra noi ri - stue - ne

- vi - to, dall' an - la, dall' al - ta - re, tuo no - me all' in - fi - ni - to tra noi ri - stue - ne

- vi - to, dall' an - la, dall' al - ta - re, tuo no - me all' in - fi - ni - to tra noi ri - stue - ne

I. 

II. 

S. 

R. 

F. 

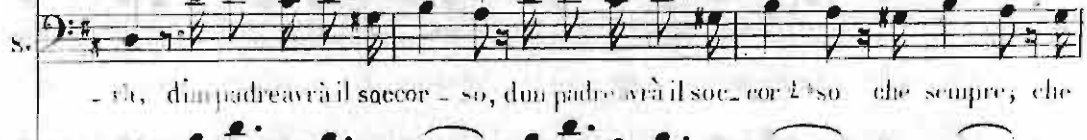
S. 

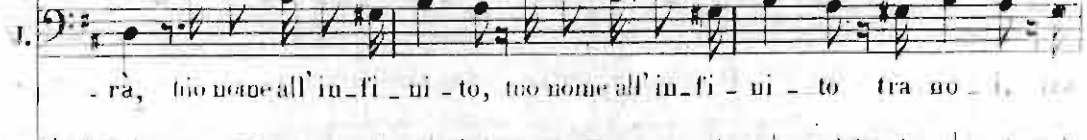
I. 

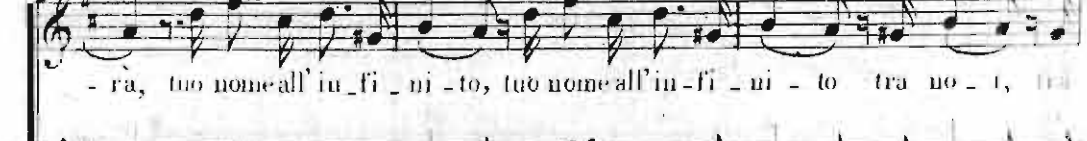

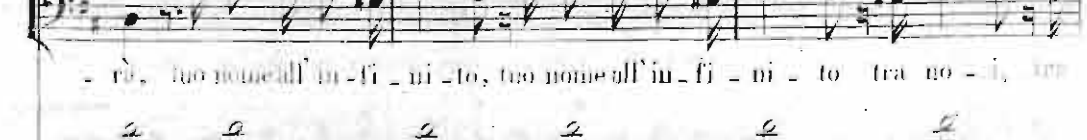

ff 

re - a, più rea mi gri - de - rà, da qual - rimor - so atro - ce ohi mè!

no - i, tra noi ri - suo - ne - rà, tuo no - me all' in - fi - ni - to ah si

can - to nell' u - ni - ver - so a - vrà in'e - coallo - ra il can - to

sol - so li - har di vo - lut - tà, ma po - co, po - co in pri - mo

no - i, tra noi, ri - suo - ne - rà, tuo no - me all' in - fi - ni - to ah

sem - pre, che sempre ve - gie - rà, d'un pa - dre a - vrà il soccor -

no - i, tra noi, ri - suo - ne - rà, tuo no - me all' in - fi - ni - to ah

no - i tra noi, ri - suo - ne - rà,

no - i tra noi, ri - suo - ne - rà, tuo no - me all' in - fi - ni - to ah

no - i tra noi, ri - suo - ne - rà, tuo no - me all' in - fi - ni - to ah

1. nel d'ogni rimor — so a — tuo ce mi sento la ce — ra —
 2. — rà ah si tuo nome all'in — fi — ni — to tra noi risuo — ue — rà,
 3. — vrà, un' e — colto — — ra il can — to nell'u — ni verso a vrà,
 4. — tà, ma po — co poco un pri — mo son — so li — bar di vo — lut — tà,
 5. — rà ah si tuo nome all'in — fi — ni — to tra noi risuo — ue — rà, fra
 6. — rà, un padre avrà — avrà il — suo cor — su che sempre ve — glie — rà, che
 7. — rà, ah si tuo nome all'in — fi — ni — to tra noi risuo — ue — rà, fra
 8. — rà, ah si tuo nome all'in — fi — ni — to tra noi risuo — ue — rà, fra
 9. — rà, ah si tuo nome all'in — fi — ni — to tra noi risuo — ue — rà, fra
 10. — rà, ah si tuo nome all'in — fi — ni — to tra noi risuo — ue — rà, fra

T
 U
 S
 B
 E
 S
 J

to la - ce - rar, la - ce - rar ah un sen - to la - ce -
 ah - - - si, ah trà no ah tra noi ah tra noi risuo - ue -
 - lor; a - - - va, ah siallor ah sial - lor un' e - co a
 - bar di vo - - lut - tà, po - co po - co un sor - so li - bar di vo - lut
 noi risuo - - ne - rà, ah tra noi ah tra noi ah tra noi risuo - ue -
 sem - - pre ve - - glie - rà sem - pre sem - pre si sempre si sempre ve glie -
 noi risuo - - ne - rà, ah tra noi ah tra noi ah tra noi risuo - ue -
 noi risuo - - ne - rà, ah tra noi ah tra noi ah tra noi risuo - ue -
 noi risuo - - ne - rà, ah tra noi ah tra noi ah tra noi risuo - ue -
 noi risuo - - ne - rà, ah tra noi ah tra noi ah tra noi risuo - ue -

- rar la - ce, rar la - ce - rar ah un - sen - to la - ce - ra

- rà ah tra noi ah tra noi ah tra noi ri - suone - rà

- vrà ah si al - lor ah si al - lor ah un' e - co a - vrà un' e - co al - lor ah

- tà po - co po - co un sor - so li - bar di vo - lut - tà si po - co po - co un

- rà ah tra noi ah tra noi ah tra noi ri - suone - rà ah si tra noi ri - suone -

- rà sem - pre sem - pre si sem - pre si sem - pre ve - glie - rà si sem - pre sem - pre ve - glie -

- rà ah tra noi ah tra noi ah tra noi ri - suone - rà ah si tra noi ri - suone -

- rà ah tra noi ah tra noi ah tra noi ri - suone - rà ah si tra noi ri - suone -

- rà ah tra noi ah tra noi ah tra noi ri - suone - rà ah si tra noi ri - suone -

- rà ah tra noi ah tra noi ah tra noi ri - suone - rà ah si tra noi ri - suone -

8

L.  re!

M. 

S.  cau - to nell'ù ni versa - vrà.

R.  sor - so li - bardi vo - lut - tà.

F.  - rà ah si tra noi risuo - ne - rà!

S.  - rà si sempre - impreveghie - rà.

J.  - rà ah si tra noi risuo - ne - rà!

 - rà ah si tra noi risuo - ne - rà!

 - rà ah si tra noi risuo - ne - rà!

 - rà ah si tra noi risuo - ne - rà!

Second system of the musical score, continuing the dense harmonic texture with various chordal and melodic figures.

Fourth system of the musical score, showing further development of the musical themes.

Fifth system of the musical score, featuring a mix of chordal textures and melodic passages.

SCENA ED ARIA.

„Vidi dumque gemere..“

ATTO I. SCENA IV. TENORE (a Lina.)

STIFFELLO

PIANOFORTE

PIANO.

Piano accompaniment for Stiffello. The right hand plays a simple harmonic accompaniment, and the left hand plays a bass line. The music is in C major and 4/4 time.

LINA.

Piano accompaniment for Lina. The right hand plays a simple harmonic accompaniment, and the left hand plays a bass line. The music is in C major and 4/4 time.

Cantabile (s'alza.)

ANDANTE

Piano accompaniment for Cantabile. The right hand plays a simple harmonic accompaniment, and the left hand plays a bass line. The music is in C major and 4/4 time.

Piano accompaniment for Cantabile. The right hand plays a simple harmonic accompaniment, and the left hand plays a bass line. The music is in C major and 4/4 time.

vol - ta, che qui, fug - gen - te: da ne - mica rab - - bia, ac - coglie - va mio

pa - - - dre. Quanto infe - li - ce fui da te lon - tano Pur di tri -

STIFF. LINA.

- onfi il mondo t'era splendido tanto e di pia - ce - ri!...

STIFF. Piaceri... Cingari:

tu con me con me non e - - - ri...

STIFF.

All'assai moderato.

Vi - di dovunque ge - nere op - pressa vir

- tu - de, ve - gliardi vidi gio - vani del vizio in schia - va

- tu - de: vinto dallo - roil me - rito, de - lu - sa la giu

- sti - zia, e in ma - re di ne - qui - zia va - gar l'u - ma ni -

LISA

ff Gio: Bach. *ff*

ff vi - ga - re va - gen - ti - ni - ta -

Allegro

-rori

Le in - ge - ni - o - ni - e - cu - sto - di - del - po -

di - re - re, le - don - ne, rotto il - vin - ce - to - del

... ju - - - - - gra - - - - - le - - - - - mo

FINA. - - - - - STRE.

And. Ben li - - - - - no, per do - - - - - nante il quadro - - - - -

Andante

ma - - - - - ti ri - - - - - vedo e ap - - - - - pren - - - - - do che au - - - - - tor - - - - - ve - - - - - ni - - - - - ti

Andante.

colla parte.

FINA.

... che di te - - - - - mi. Sti - - - - - le - - - - - fio!

STRE.

Allegro.

Il ver - - - - - gio!

stip. LINA.

gual se in - gual dol... gual! gual! gual! gual!

(Lina si confonde.)

gran - da la vostr' a - ni - ma, a - reb - be per - do - na - to.

pp

stip.

Al no, il per - do - no è fa - ci - le al co - re non fe -

pp Allegretto.

ri - - - to; ma co - er - so sta nell' a - - ni - mo

te - so - ro in - de - ni - ti to che nul - la ma - no

- frange - re impu - ne - mente può, che nul - la ma - no in - fran - ger può

The second system continues the vocal and piano parts. The vocal line has a melodic contour that rises and then falls. The piano accompaniment maintains its rhythmic consistency with the first system.

- mente impu - ne - mente può. Ma... la ... grine ti

Allegro.

pp Allegro.

The third system marks a change in tempo and dynamics. The tempo is marked 'Allegro' and the dynamics are 'pp' (pianissimo). The piano accompaniment becomes more rhythmic and driving, with a clear 'Allegro' feel.

gridano... tu tremi!... non m'in - gauno!...

The fourth system concludes the page with a vocal line that has a more active, rhythmic quality. The piano accompaniment is highly rhythmic, featuring many sixteenth and thirty-second notes, creating a sense of urgency and intensity.

LINA.

crucifixione, scilicet famo: Par-la al tuo spo-so. No.

STIP.

affettuoso.

No2... Al - lor di-mi-te sor - ri - di-mi; og - gi del no-stro i -
Andante.

LINA.

me - ne ri - tor - re la me - mo - ria... Lo - so... (Che orrende

con espressione.

STIP.

penet) Dal cie - lo be - ne - di - va, ne og - gi la ma - dre

(procedete la mano.)

Allegro.

mi - a... og - gi il suo a - nel... che fi - a! non l'hai... dov -

Allegro.

LINA. STIFF.

è? Ah!... Non c'è più!... Ri - spon - dere ve

pp

LINA. STIFF.

d'uo - po... che ne fe - ste? La - nel - lo? Si... poi

la - te mi... Fa - nel - - - - - lo a chi lo

ff

(Lina piange e si copre il volto con ambe le mani.)

LINA:

Oh - mè! oh - - mè! oh - mè! oh - -

STIFF:

deste? fa - nello a chi lo deste? fa -

- mè!

nello a - chi lo deste? Ah! viap-

STIFF: cupo con ira.

- pa - re in fron - te scrit - -, to qual ri - mor - so vi fa

Allegro mosso.

guer - - - ra figlio è so - lo d'un de - lit - - - to quel si -

- ler - zio ac - cu - sa - tor! Ah ch'io ca - da ful - mi -

- na - - - to, ni - na - bis - si pur la ter - - - ra! su me

sca - gli - si il cre - a - - - to se mi - col - se il di - so -

no! su me sca - gli - si il cre - a - to se mi

LINA.
Mi di - sa - ni - ma, mat -

STEF.
col - so il di - so - nor!

- terra co - sì in - so - li - to fu - vor, ah!

cupo con ira.

STIFF:

Ah! vap - pa - re in fron - te scrit - - - to quel ri -

- mor - so vi fa guer - - - ra figlio è so - lo d'un de -

- lit - - - to quel si - len - zio ac - cu - sa - - tor! Ah ch'io

f ca - da ful - mi - na - - - to, mi - na - bis - si - pur la

ter - ra' su me sca - gli - si il cre - a - to se mi

col se il di - so - nor! su me sca - gli - si il cre -

a - to se mi col - se il di - so - nor!

(entra improvvisamente Stankar.)

LINA SCENA V.

STIFFO (con ira.)

STANKAR. Che Mai per

Mul - ler Ghiami - ci at - tendono

STIFF:

(a Stankar.)

me un istan - - te a - vro! STANKAR. Per do -

Ma qual' i - ra!

LINA.

STIFF:

(a Lina.)

ff Mi di - sa - ni - ma m'at -

STAN:

ff Ah che io ca - da ful - mi -

ff La di - sa - ni - ma, l'at -

- natemi. An - diam. To - sto ver - ro

- ter - - - ra co - sì in - so - li - to fu - ror mi di -

na - - - to, m'i - na - bis - si per la ter - - - ra! su me

- ter - - - ra co - sì in - so - li - to fu - ror la di -

L. - ter - - - ra co - sì in - so - li - to fu - ror mi di -

S. na - - - to, m'i - na - bis - si per la ter - - - ra! su me

S. - ter - - - ra co - sì in - so - li - to fu - ror la di -

- sa - ni - ma, m'at - ter - ra co - sì in - so - li - to fu -
 sca - gli - si il cre - a - to - re mi - col - se il di - so -
 - sa - ni - ma, l'at - ter - ra co - sì in - so - li - to fu -

(Stiffelio e Stankar partono)

- ror, ah!...
 - uor, sil...
 - ror, ah!...

SCENA E PREGHIERA

N. 6.

Tosto ei disse!... Ah son perduta!

SOPRANO.

Agitatissim.

LINA.

Tosto ei dis - se!... Ah son per - du - ta! quai di -

ALLEGRO

AGITATO.

pp

- scol - pe usar po - tre - i? Il ri - mor - so mi fa.

pp

con forza.

- mu - ta. un ac - cen - to non a - vre - i Que - sta

mi - se - ra tra - di - ta ni - mo in - ter - ra può sal -

- var - niu - no in ter - ra più sal -

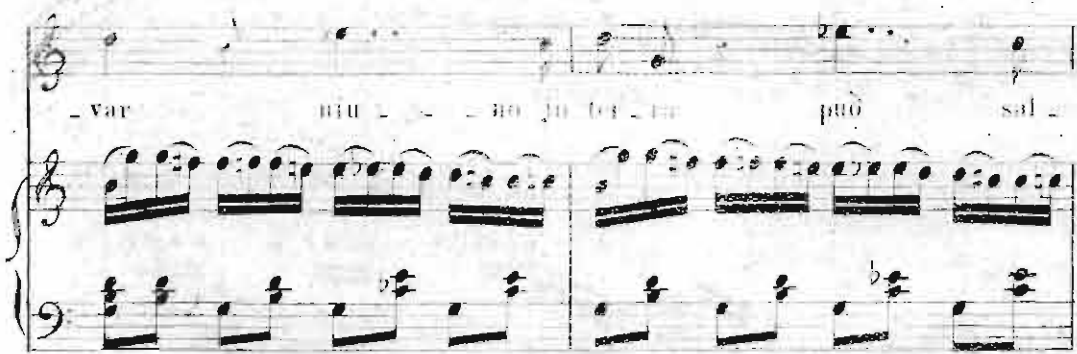

- var! ah! A -

Cantabile
Alla To.

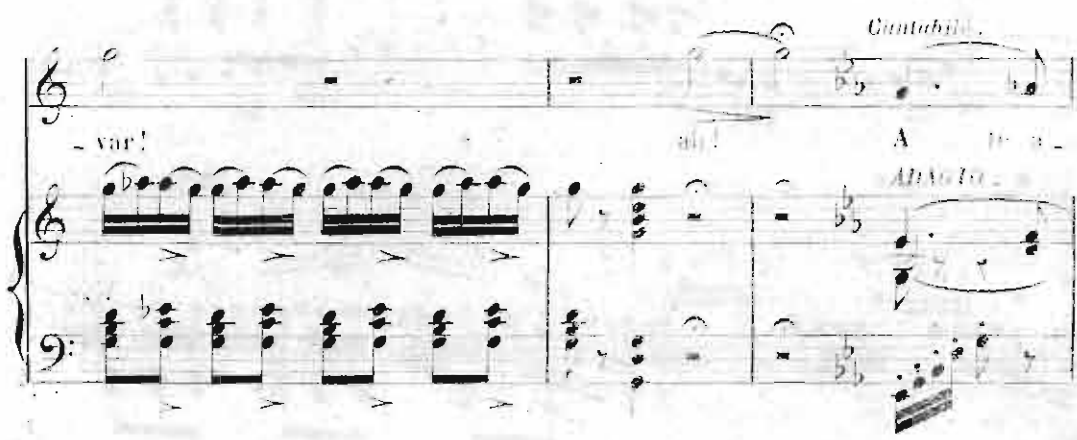

- sen - da, o Dio - che - men - te, il so - spi - ro, il pian - to

Cip

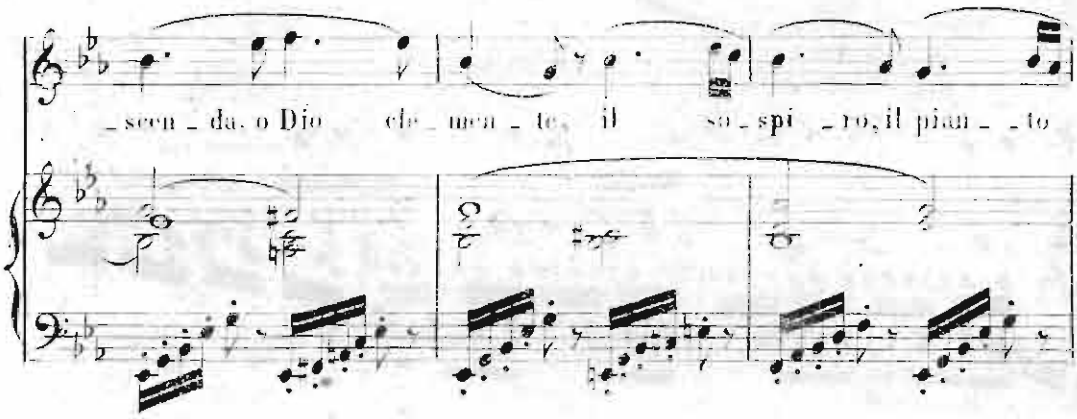

mi - o - ta per do - na ad hi - do - len - te ed ei

pur - perdo - nio Di - o! Per - do - na - ta, per - do -

- na - ta, o col - la vi - ta possa

l'on - ta cancel - lar! per - do -

- na - ta, per - do - na - ta, o col - la

rit.

- tu o colla vita possa l'on - ta cancel-

- lar, pos - sa pos - sa l'on - ta can - cel - lar, pos - sa pos - sa

l'on - ta pos - sa can - cel -

- lar!

SCENA E DUETTO.

Nº 7.

25 Dite che il fatto è terribile 25

(SOPRANO E BARITONO)

ATTO I. SEGUITO DELLA SCENA VI.

LINA. *ALLEGRO*
AGITATO
 Ver-ri... do-vrò ri-spon-der! Che ri-

-spon-der? Con-fessar forse!... Ah no!... scri-ver fia me-glio.

(scrivendo.)
 Ro-dol-fo!...
Moderato.

SCENA VII. STANKAR. (fra sé)

Ciel!... non posso!... Io tutto vo sa-po!...

(vedendo Lina.)
 LINA.
 Ah! Non è que-sto stankar gli

vo?.. Una let-te-ra! Al si-gnor di Lenthald scrive

LINA, spavantata STAN: (bazzendo)
 -vate! Lo?... Si-len-zio L... *Rit. del. fol. di*

con forza esclamando *Allegro.* LINA.
 voi non son più degna!.. Non m'in-ganna-va dante, sciagu-ra - tal... Ta-

Allegro. STAN:
 -cer più non po-te-a.... trop-po sof-fri-va.... Ed

LINA.
 STAN: Ciel!
 ei?... Di-spe-ra-zio-ne e mor-te per lui qui stan-no. Sì,

Ah no, ch'ei viva, o Di-o! Ma in-gannar-lo do-vrò?...
 mor-te!...

No, nol poss'i - o l

STAN:
 Di-te che il fallo a ter-ge-re la for-za non ha il

All' vivo.

co-re, che de' rimor-si il de-mo-ne trop-po vi fa ter-

-ro-re: di-te ch'è men dif-fi-ci-le all'a-ni-ma per

-gin - ra sve - lar la colpa in - pu - ra che

morte a lui da - rà Non basta a voi l'in - fanzia, non basta a voi l'in -

LINA. (risentita)
Pa - di -

- fa - mia, es - se - re vil vo - letel... Sì... vil! ma u -

- di - te mi Ro - dol - fo sal - ve - rete... Da - mo - re in - me - ri -

LIDA STAN
- te - - vole, do - vre - te amor su - bire!... No!... E duo - - po l'obbe -

LIDA STAN LINA

- di-re!... Mai... Mai? Non sa-ra

f p f p f p ff

STAN LINA STAN Cantabile declamato.

Ma-i! Ma-i? No! Ed to pu-re in faccia ag

ANDANTE

p

nomi-ni dovrò ti-ra sof-fo-ca-re, la ver-go-gna dovrò

vin-ce-re, voi mia figlia ancor no-ma-re; voi, l'in-de-gua che di-

Cresc. a

Cresc. a

-s pezzo, voi, del pa-dre di so-nore, voi, l'in-de-gua, voi l'in-de-gua che di-

poco a poco e stringendo con forza

a poco e stringendo con forza

Oh qual fatto orrendo strazio di cari - serpen-
- sprezzo voi, del pa - dre di so - nor... Voi - del

- ti - tal non vi di - con que - ste la - grime che trop - po son pu -
pa - dre, voi, del pa - dre di so -

- mi - ta? Non volen - te far nel lez - zo tra - scina - ta dell' or -
nor, voi, la fi - gliuola di spoz - zo voi, del padre di so -

- nor, sto non volen - te far nel lez - zo tra - scina - ta tra - sci -
- nor... voi, la fi - glia voi, la fi - glia che di -

na - ta tra - sci - na - ta dell' er - ro - ri, non non vo - len - te fu - nel
 spre - zo - voi, del pa - dre di so - nor, voi la fi - glia che di -

lez - zo tra - sci - na - ta dell' er - ro - ri, non non vo - len - te fu - nel
 spre - zo - voi, del padre di so - nor, voi, la

lez - zo tra - sci - na - ta tra - sci - na - ta tra - sci - na - ta dell' er -
 fi - glia, voi, la fi - glia che di - spre - zo, voi, del pa - dre di so -

ror!
 - nor, voi, la fi - glia che dis - spre - zo,

na - ta fui tra - sci -

voi, del pa - dre di - so - nor.

- ta - ta - ta nel lezzo trasei - na - ta Ah! dell' er -

del pa - dre si voi del padre di - som - ni - an! di so -

-ror!

-nor!

Basti a - des - so, quel

pp

All' unasso *p*

Ah nol pos - so! No, nol

plan - to ter - ge - te! Non più... lo do - ve - te.

pos - so! Non lo pes - so!

E di pa - dre vo - le - re. E li spo - sa do -

- ve re; di Ro - dol - fo lo si - ge la - vi - ta...

ff

rò. Chi m'a - i - ta!

allegro

Tempo è ben.

All'. *allegro*

me - co - vo - ni - to il piut - to non a - ter

6.

- su - no su - spi - ti - bus - ven - ta - fa - to - leg - sta

comme in se - pti - cro - ce - la - to - Fer - ro - re - lo - e

staccato.

The second system continues the vocal and piano parts. The piano accompaniment is marked *staccato.* and shows a more rhythmic, chordal texture.

- si - ge - lo im - pe - ra - del - san - gue - Po - tu - ri - A

The third system continues the vocal and piano parts. The piano accompaniment maintains its complex, chordal texture.

Mul - ter del - mon - do - Do - nor - tia - sul - va - to - se - il

The fourth system continues the vocal and piano parts. The piano accompaniment continues with its complex texture.

vostro - per - de - va - se - il - vostro - per - de - va - ta - bi - le - s - a

The fifth system concludes the vocal and piano parts on this page. The piano accompaniment continues with its complex texture.

LINA.

mor. Or_ren_za pa_re_la!.. per sem pre per_da_to!.. Il

LINA.

pianto sì ce-li, il duo_lo sia mu_to. Sor_ri_da se-

STAN:

Nes_sun sos_petti...

_re_na nel vol_to la cal_ma na_sconda l'a_to_ ce pro

_col_la dell' al_ma!.. Per_da_to!.. per_da_to!.. ep pu_re a do-

nes_sun so_spetti nes_sun so_spetti

ra-to qual co - so co - te - ste fu sempre dal cor -
 l'e-ven-to fa-tal Ge-me-vo-vo-

Poco più vivo

-ni-te, il pian-to non va-lex nes-su-no su-spi-ri-fo-

Per-du-to-let per-du-to-let... ep-
 -ven-to fa-ta-to nes-sun so-

pu_ re a do_ ra_ to qual co_ sa ce_ le_ ste fu sempre dal
spelli l'even_ to fa_ tal

Ancora un poco più vivo
cor, Perdu_ to! per_ du_ to! ep_ pu_ re ado_ ra_ to
O_ mi_ co ve_ ni_ te, il pian_ to non va_ le,

Ancora un poco più vivo

ra_ to
il pian_ to non va_ le, non vale il pian_ to, non vale il

ep-pu-re a-do-ra-to in-sem-pre dal
pian-to, nes-su-no so-spet-ti il ven-to fa-

cor. Per-du-to!, per-du-to!,
-tal, or me-co ve-ni il pian-to non

ep-pu-re a-do-ra-
va-le. il pian-to non va-le, non vale il

to ep-pu-re a-do-ra-to in-
pian-to, non vale il pian-to, nes-su-no so-spet-ti l'e-

Piu mosso ancora.

- sem - pre dal cor. Per - du - to... per -
 - ven - to fa - tal, non - no - me - do - ve - ni - te,

Piu mosso ancora.

- du - to... ep - pu - re a - do - ra - to
 non val, non vale il pian - to, non val, non vale il

fu sem - pre dal cor, ah - si sem - pre a - do - ra - to, sem - pre a - do -
 pian - to, no, no, nes - sun so - spet - ti nes - sun so -

- ra - to sem - pre a - do - rato ei fu ei fu dal cor
 spet - ti, nes - sun so - spet - ti l'e - ven - to fa - tal, non

pp

di dal cor dal cor a-ma-to ci

..... bressim bressim

fu sempre dal cor ah si sempre ad-re-to ci fu dal

... sus-pen-ti, no, no, sus-sim so, spet-ti l'e-ven-to fa-

f Entrano alla sinistra

cor!

tablato

ff

SCENA.

M'eritan'... ma il colloquio...

N° 8.

ATTO I. SCENA VIII.

RAFFAELE.

M'e - vi - tan'... ma il col -

AND^{te} MOSSO.

p *leggero pp*

(traendo di tasca una lettera.)

lo - quio a - vrò che qui le chiedo...

(apre il libro, vi po -

Ecco il libro... ion ho la dop - pia chiave.

...ne la lettera, lo chiude, e lo ripone sulla tavola.)

JORG. (compare alla finestra.)

(Che

SCENA IX. (entra FEDERICO.)

ve - dol...)

RAFF.

RAFF. Mi si chiedeva?

FEDERICO. Len - thold!.. La Mes -

(Prende il libro, e lo porta seco, partendo con Rafaele dalla sinistra.) (JORG si ritira.)

- si - a - de di Klopstok vo - le - va.

CORO NEL FINALE I.

«Plaudiam' di Stiffelio s'allegri il soggiorno»

N.º 9.

ATTO I. SCENA X. Salla di ricevimento nel castello, in
e parata per una festa.

ALL.º VIVACE.

(Antico di Stiffelio e del Conte nelle loro pose introdotti da Servi.)

Plau-diam! s'al-legri il sog-
 Plau-diam! s'al-legri il sog-
 di Stif-fe - - lio s'al-legri il sog-

- giorno, plaudiam, plau-diam del
 - giorno, plaudiam, plau-diam del
 - giorno, plaudiam, al ri-tor-no del

grande o-ra-tor! plau-diam! plau-diam! plau-
 grande o-ra-tor! plau-diam! plau-diam! plau-
 grande o-ra-tor! plau-diam! plau-diam! plau-

_diani al ri - tor.no del grande o - ra - tor!

_diani al ri - tor.no del grande o - ra - tor!

_diani al ri - tor.no del grande o - ra - tor! :

SOPRANI sal. *leggermente.*

Con - cor - di qui re - gni in la gio - ja, la pa - ce, co - stan - te ve -

MENO. *p*

ra - ce sor - ri - da l'a - mor! L'a - mor che dif - fondere ei vuol tra' mor -

- ta - li; l'a - mor che ta e - gua - li lo schiavo e il si - gnor!

Con -

Con -

marcato.

- cor - di qui regnin la gio - ja, la pa - ce, co - stan - te ve - ra - ce sor -

- cor - di qui regnin la gio - ja, la pa - ce, co - stan - te ve - ra - ce sor -

- ri - da l'a - mor! L'a - mor che dif - fon - de - re ei vuol tra - mor -

- ri - da l'a - mor! L'a - mor che dif - fon - de - re ei vuol tra - mor -

l'a - mor che fae - gua - li lo schiavo e il si - gnor. Plau -
ta - li; l'a - mor che fae - gua - li lo schiavo e il si - gnor. Plau -
ta - li; l'a - mor che fae - gua - li lo schiavo e il si - gnor. Plau -

- diam, ed al can - ti - co un' e - co gio - con da, l'af - fet - to ri -
- diam, ed al can - ti - co un' e - co gio - con da, l'af - fet - to ri -
- diam, ed al can - ti - co un' e - co gio - con da, l'af - fet - to ri -

- sponda che fer - ve nei cor! Plau - diamo, ed al can - ti - co un' e - co gio -
- sponda che fer - ve nei cor! Plau - diamo, ed al can - ti - co un' e - co gio -
- sponda che fer - ve nei cor! Plau - diamo, ed al can - ti - co un' e - co gio -

Tempo. Mos.

-conda, l'af-fet-to ri - spon-da che fer-ve nei cor, l'af - fet-to ri -

ff *Tempo mosso.*

-spon-da che fer-ve nei cor! *ff* Plau - - diam, plau - -

ff

-diam al grande o - ra - tor! l'af - fet-to, ri - spon-da che fer-ve nei

-diam al grande o - ra - tor! l'af - fet-to, ri - spon-da che fer-ve nei

ff

cor! plau - diam! plau - - diam! al grande ora - tor!

ff

cor: plau - diam! : plau - - diam! al grande ora - tor! plau - diam!

ff

cor! plau - diam! plau - - diam! al grande ora - tor!

ah si plau - diam! ah si plau - diam! ah si plau - diam!

plau - diam! plau - diam! plau -

ah si plau - diam! ah si plau - diam! ah si plau - diam!

ah si plau - diam! ah si plau - diam! ah si plau - diam!

Meno.

(I Cori si ritirano sul fondo della scena parlando tra loro.)

Meno.

mf

Plaudiam!

Plaudiam!

Plaudiam!

SCENA XI.

STIFF.

Plau-diam! Tar-da-sti?

JORG.

Plau-diam! Ri-fug-go da' gau-di mon-

Plau-diam!

S. A dum que tai feste?

J. - da - ui . Le lascio a' pro - fani, che ar - re - can pe -

pp Con - cor - di qui

In lontano fra loro. *pp* Con - cor - di qui

ppp Con - cor - di qui

S. Che parli?

J. - ri - gli e in - sidia all' o - nore . Ti di - co ch'or

re - gnin la gio - ja, la pa - ce, co - stan - te ve - ra - ce sor -

re - gnin la gio - ja, la pa - ce, co - stan - te ve - ra - ce sor -

re - gnin la gio - ja, la pa - ce, co - stan - te ve - ra - ce sor -

S

ora un si - gnore un li - bro conchiave guardin - go schin - de - va, un

- ri - da l'a - mor! l'a - mor che dif - fon - dere ei vuol tra' mor - ta - li; l'a -

- ri - da l'a - more! l'a - mor che dif - fon - dere ei vuol tra' mor - ta - li; l'a -

- ri - da l'a - more! l'a - mor che dif - fon - dere ei vuol tra' mor - ta - li; l'a -

S

Un bigliet - to! *a piacere.*

esso un bi - glietto... Ascondeva, ed a - spetta ri - spon - sta. Quel

- morche fa e - gua - li lo schiavo e il si - gnor!

- morche fa e - gua - li lo schiavo e il si - gnor!

- morche fa e - gua - li lo schiavo e il si - gnor!

Col canto.

a Tempo.

S. Oh cie-lo! che sen-to!

J. libro è stro - mento di tresca col - pe - vo - le...

(a poco a poco si avanzano verso il davanti della scena.)

p Plau-diamo, ed al

p Plau-diamo, ed al

p Plau-diamo, ed al

p Plau-diamo, ed al

a Tempo.

S. Chiè desso?

J. E con Lina, ed ha il

can-ti-co un' e - co gio - conda, l'af - fet - to ri - spon-da che

can-ti-co un' e - co gio - conda, l'af - fet - to ri - spon-da che

can-ti-co un' e - co gio - conda, l'af - fet - to ri - spon-da che

Fia ve-ro! E Frengell.. Ma
 li-bro...

(tutti sul davanti della scena.)

fer-ve nei cor! Plau-diamo, ed al can-tico un' e-co gio-
 fer-ve nei cor! Plau-diamo, ed al can-tico un' e-co gio-
 fer-ve nei cor! Plau-diamo, ed al can-tico un' e-co gio-

marcato.

(Stiffelio resta concentrato.)

co-me sve-lare il mi-ste-ro! **MOSSO.**

Più tardi.

con-da l'af-fet-to ri-spon-da che fer-ve nei cor l'af-
 con-da l'af-fet-to ri-spon-da che fer-ve nei cor l'af-
 con-da l'af-fet-to ri-spon-da che fer-ve nei cor l'af-

MOSSO.

- fet-to ri - spon-da che fer-ve nei cor! *ff* Plan - diam,
 - fet-to ri - spon-da che fer-ve nei cor! *ff* Plan - diam,
 - fet-to ri - spon-da che fer-ve nei cor! *ff* Plan - diam,
ff

plau - - - diam al gran-de o - ra - tor! Paf - - fet-to ri -
 plau - - - diam al gran-de o - ra - tor! Paf - fet-to ri -
 plau - - - diam al gran-de o - ra - tor! Paf - fet-to ri -
ff

- spon-da che fer-ve nei cor! *ff* plan - diam! plan - -
 - spon-da che fer-ve nei cor! *ff* plan - diam! plan - -
 - spon-da che fer-ve nei cor! *ff* plan - diam! plan - -
ff

- diam al grande o - ra - tor! ah si plau - diam! plau - diam! plau - diam!

- diam al grande o - ra - tor! ah si plau - diam!

- diam al grande o - ra - tor! ah si plau - diam!

ah si plau - diam! ah si plau - diam!

plau - diam! plau -

ah si plau - diam! ah si plau - diam!

ah si plau - diam! ah si plau - diam!

SEGUIDO DEL FINALE I.

«Non solo all'iniquo ch'ha il Maestro venduto.»

N.º 10.

ATTO I. SEGUIDO DELLA SCENA XI.

FEDERICO.

DOROTEA.

Cu - gi - no, pen - sate al ser - mo - ne? Al tem - pio stas -

ALL.º ASSAI
MOSSO.

- se - ra sa - ravi riu - nio - ne... Ver - remo. Qual fi - a l'argo -

STIFFELIO.

LINA

FED.

- mento? An - ti - co. Dell' empio il vil tradi - men - to. (Oheie - lo!) Pen -

BAFARLE.

(Oheie - lo!)

PRU.

- sie - ro su - bli - me stu - pen - do.
 A - tut - ti mal - va - gi de -
 A - tut - ti mal - va - gi de -
 A - tut - ti mal - va - gi de -

declamato.
 STIFF Non solo all'i -
 sempio tre - men - do.
 sempio tre - men - do.
 sempio tre - men - do.

ALL'ASSAI MODERATO.

- niquo d'hai Maestroyen - dolo, ma a quantita - disem -
 colla parte.

si - nua, che si - mula a - stu - to, che in - si - dia, che macchia il da - me sti - co

a tempo.

la - re: che stende la ma - no all'uo - mo in - gan - na - to, e in - fame poi

st. ut.

van - ta l'ono - re in - vo - la - tot... a lui par - a - na - tema fia sol che ri -

(prende il libro dalle mani di Federico.)

- pe - ta il carme ispi - ra - to del gran - de po - e - ta...

PIU' MO - TO.

p

LARGO DEL FINALE I^o

N.º II.

„Oh qual m'invade ed agita.“

ATTO I. SEGUITO DELLA SCENA XI.

sotto voce.

STEFELIO.

Oh qual m'invade ed agita terribile per

ADAGIO.

RAFFAELE.

sempre

FEDERICO.

Oh

Oh

STANKAR.

JORG.

Tutti sotto voce

sotto voce.

S. qual minva - - - de ed a - - - gita ter-
 A. qual l'invade - - - de ed a - - - gita ter-
 T. qual l'invade - - - de ed a - - - gita ter-
 B. Oh qual l'invade, l'invade ed a - - gita terri - - bile pensiero!
 Oh qual l'invade, l'invade ed a - - gita terri - - bile pensiero!
 pp
 S. -ri - - - bile pen-sie - - - ro Fa -
 A. -ri - - - bile pen-sie - - - ro Fa -
 T. -ri - - - bile pen-sie - - - ro Fa -
 B. oh qual l'invade l'invade ed a - - gi-ta terri - - bile pensiero
 oh qual l'invade l'invade ed a - - gi-ta terri - - bile pensiero

S. fatal, fatal mi - ste - ro fatal
 I. fatal, fatal mi - ste - ro quel
 F. fatal, fatal mi - ste - ro quel

S. Forse un fata - le, fatal miste - ro, forse un fa - ta - le, fa - tal mi - ste - ro,
 I. Forse un fata - le, fatal miste - ro, forse un fa - ta - le, fa - tal mi - ste - ro,
 F. Forse un fata - le, fatal miste - ro, forse un fa - ta - le, fa - tal mi - ste - ro,

LINA

sotto voce

DOROTEA.

Oh

Oh

S. li - bro sce - le - ral Oh
 I. li - bro sce - le - ral Oh
 F. li - bro sce - le - ral Oh

S. forse un fatal mi - ste - ro quel li - bro sce - le - ra, forse un fatal, fatal mi - ste - ro quel li - bro sce - le -
 I. forse un fatal mi - ste - ro quel li - bro sce - le - ra, forse un fatal, fatal mi - ste - ro quel li - bro sce - le -
 F. forse un fatal mi - ste - ro quel li - bro sce - le - ra, forse un fatal, fatal mi - ste - ro quel li - bro sce - le -

JOB.

1. qual finva - - - deed a - - - gi - ta ter -
 2. qual finva - - - deed a - - - gi - ta ter -
 3. qual minva - - - deed a - - - gi - ta ter -
 4. qual finva - - - deed a - - - gi - ta ter -
 5. qual finva - - - deed a - - - gi - ta ter -
 6. rà! Oh qua - - - le l'a - - - gi - ta ter -
 7. rà! Oh qua - - - le l'a - - - gi - ta ter -
 Oh qual finvadeedagi - ta Oh qual finvadeedagi - ta
 Oh qual finvadeedagi - ta
 Oh qual finvadeedagi - ta

ri - - - bile pen - sie - - - ro! Fa -

ri - - - bile pen - sie - - - ro! Fa -

ri - - - bile pen - sie - - - ro! Fa -

ri - - - bile pen - sie - - - ro! Fa -

ri - - - bile pen - sie - - - ro! Fa -

ri - - - bile pen - sie - - - ro! Fa -

ri - - - bile pen - sie - - - ro! Fa -

- tà terribi - le pensie - ro!

terribile pensie - ro terribi - le pensie -

terribi - le pensie - ro!

F. - tal, fatal mi - ste - - - ro

D. - tal, fatal mi - ste - - - ro quel

S. - tal, fatal mi - ste - - - ro tal

R. - tal, fatal mi - ste - - - ro quel

R. - tal, fatal mi - ste - - - ro quel

S. - tal, fatal mi - ste - - - ro quel

T. - tal, fatal mi - ste - - - ro quel

Forse un fatal mi - ster

Forse un fatal mi - ster,

ro!

Forse un fatal mi -

Forse un fatal mi - ster.

I. li - bro sve - le - rà! Oh

D. li - bro sve - le - rà!

S. li - bro sve - le - rà! Oh

R. li - bro sve - le - rà!

F. li - bro sve - le - rà!

S. li - bro sve - le - rà!

T. li - bro sve - le - rà!

forse un fatal, fatal miste - ro tal libro svele - rà, forse un fatal, fatal miste - ro tal libro svele -

- ster forse un fatal, fatal miste - ro tal libro svele -

forse un fatal, fatal miste - ro tal libro svele - rà, forse un fatal, fatal miste - ro tal libro svele -

forse un fatal, fatal miste - ro tal libro svele - rà, forse un fatal, fatal miste - ro tal libro svele -

L. qual finva - - de ed a - - gita ter.
 B. For - - - - se
 S. qual m' inva - - de ed a - - gita ter.
 B. For - - - - se
 F. For - - - - se
 S. For - - - - se
 T. For - - - - se

ca' *pp* un
 ca' fa - tal mi -
 ca' fa - tal mi -

S *ri - bi - le pen - sie - ro! Fa -*
 A *fa - ta - mi -*
 T *ri - bi - le pen - sie - ro! Fa -*
 B *fa - tal - mi -*
 B *fa - tal - mi -*
 S *mi - fa - tal - mi -*
 A *mi - fa - tal - mi -*
 B *fa - tal - mi -*
 B *fa - tal - mi -*
 S *ste - ro, fa - tal mi -*
 A *ste - ro, fa - tal mi -*
 B *ste - ro, fa - tal mi -*
 B *ste - ro, fa - tal mi -*

CRISO
a - poco

T. - tal, fatal mi - ste - - ro qui
 D. - ste - - - - ro
 S. - tal, fatal mi - ste - - ro tal
 R. - ste - - - - ro tal
 F. ste - - - - ro tal
 S. ste - - - - ro tal
 C. ste - - - - ro tal

ste - - - - ro
 - ste - ro, fa - tal mi -
 - ste - ro, fa - tal mi -

poco. *sempre cres.*

T
li - - - bro - - - su - - - le - - - ri! - - - fa -

S
suo - - - le - - - ri! - - - fa -

T
li - - - bro - - - su - - - le - - - ri! - - - fa -

T
li - - - bro - - - su - - - le - - - ri! - - - fa -

F
li - - - bro - - - su - - - le - - - ri! - - - fa -

S
li - - - bro - - - su - - - le - - - ri! - - - fa -

T
li - - - bro - - - su - - - le - - - ri! - - - fa -

S
suo - - - le - - - ri! - - - fa -

T
- ste - ro, fa - - - tal - - - mi - - - ste - - - ro - - - suo - - - le - -

T
- ste - ro, fa - - - tal - - - mi - - - ste - - - ro - - - suo - - - le - -

T
- ste - ro, fa - - - tal - - - mi - - - ste - - - ro - - - suo - - - le - -

T
- ste - ro, fa - - - tal - - - mi - - - ste - - - ro - - - suo - - - le - -

T
- ste - ro, fa - - - tal - - - mi - - - ste - - - ro - - - suo - - - le - -

T
- ste - ro, fa - - - tal - - - mi - - - ste - - - ro - - - suo - - - le - -

T
- ste - ro, fa - - - tal - - - mi - - - ste - - - ro - - - suo - - - le - -

ff

- tal fatal mis-te - - ro quel

- tal fatal mis-te - - ro quel

ff

- tal fatal mis-te - - ro tal

- tal fatal mis-te - - ro quel

ff

- tal fatal mis-te - - ro tal

ff

- ra! fatal mis-te - - ro tal

- ra! fatal mis-te - - ro tal

- tal fatal mis-te - - ro tal

- ra! fatal mis-te - - ro tal

ff

- ra! fatal mis-te - - ro tal

8^a

ff

ff

I. li - - - bro - - - st - - - le - - - rà!

D. li - - - bro - - - sve - - - le - - - rà!

S. li - - - bro - - - sve - - - le - - - rà!

R. li - - - bro - - - sve - - - le - - - rà!

E. li - - - bro - - - sve - - - le - - - rà!

S. li - - - bro - - - sve - - - le - - - rà, forse quel li - - - bro - - - sve - - - le - - -

D. li - - - bro - - - sve - - - le - - - rà, forse quel li - - - bro - - - sve - - - le - - -

li - - - bro - - - sve - - - le - - - rà!

li - - - bro - - - sve - - - le - - - rà!

li - - - bro - - - sve - - - le - - - rà!

Soprano: fatal mister, fatal mister, fatal mister,
Alto: fatal mister, fatal mister, fatal mister,
Tenor 1: fatal mister, fatal mister, fatal mister,
Tenor 2: fatal mister, fatal mister, fatal mister,
Bass: fatal mister, fatal mister, fatal mister,
Soprano: râl fatal mi-ster, fatal mi-ster, fatal mi-
Bass: râl fatal mi-ster, fatal mi-ster, fatal mi-

1. *f* *dim.*
si fa-tal mi - ste-ro sve - le - rà! fatal mi-ste-ro sve le -

2. *f*
si fa-tal mi - ste-ro sve - le - rà! fatal mi-ste-ro sve le -

3. *f*
si fa-tal mi - ste-ro sve - le - rà! fatal mi-ste-ro sve le -

4. *f*
si fa-tal mi - ste-ro sve - le - rà!

5. *f*
- ster fa-tal mi - ste-ro sve - le - rà! fatal mi-ste-ro sve le -

6. *f*
- ster fa-tal mi - ste-ro sve - le - rà!

pp

ppp
Soprano: - pa-ta-ta-le mi-ste-ro sve-le

ppp
Alto: - pa-ta-ta-le mi-ste-ro sve-le

ppp
Tenor: - pa-ta-ta-le mi-ste-ro sve-le

ppp
Bass: - pa-ta-ta-le mi-ste-ro sve-le

ppp
Soprano: - pa-ta-ta-le mi-ste-ro sve-le

ppp
Alto: - pa-ta-ta-le mi-ste-ro sve-le

ppp
Tenor: - pa-ta-ta-le mi-ste-ro sve-le

ppp
Bass: - pa-ta-ta-le mi-ste-ro sve-le

ppp
Piano: - pa-ta-ta-le mi-ste-ro sve-le

I.
- ra!
II.
- ra!
S.
- ra!
B.
- ra!
F.
- ra!
S.
- ra!
A.
- ra!
- ra!
- ra!
- ra!

STRETTA DEL FINALE I

N. 12.

„Chi ti salva, o sciaurato „

ATTO I SEGUITO DELLA SCENA XI.

LINA .

STIFFELIO.

STANKAR.

ALLEGRO.

(you per il fermaglio del libro, e anche un celtino)

Non vo - le - te? Fa - rol - lo io stes - so... U - na

ff

(Cielo)

letteral

For - ma - te!

Non v'è legger tal fo - glo con -

pp

STIF:

- ces - so...

Già lo scrisse, cui spetti gno - ra - te...

pp

esaltato.

S. *cres.*
 en-ro ren-de-te-lo... il vo'... Rendetelo... Ren-de-te-lo
 S. Vecchio sono... No.

(irato a Stankar.)

S. Rendetelo (lo riduce in brani) Ah! Chi ti sal-va, scia-gu-ra-to,
 S. No No, no, no, no, no,.....
Presto.
p

S. dal-lo sdegno che m'ac-cen-de? Cie-co li-ra
 S. già mi ren-de, più non fre-uo il mi-zo-tu-ror!

S. già mi ren-de, più non fre-uo il mi-zo-tu-ror!

V. (a Stiffelio freggendosi)

E un padre lieta vostra su me tutta

ca - da al fine; ma le nevi di quel crine ri - spet -
 STUE.
 Cie - co li - ra già mi rende, più non

oppure.
 ma - le
 ta - te le, si - gnore, ma le nevi di quel crine ri - spet - ta - te le, si - gnor,
 oppure.
 cie - co
 fre - no il mio fu - rore me - co li - ra già mi rende più non fre - no il mio fa - rore!

(continua a Raffaele)
 Nel re -

D. *Atur-barlabella calma,*

E. *Fermo all'ira...*

F. *A tur-barlabella calma,*

S. *-cinto dei se-pol - cri... dameat-te so oror sa-rai; ar - mi a*

J. *Atur-barlabella calma,*

Atur-barlabella calma,

Atur-barlabella calma,

Atur-barlabella calma,

S. *scel-ta tro-ve ra - i - ti pos-co-do, otri di -*

E

D che spi - rava in o - gni pet - to, ah perchè un

S

R uoula te - mo;

F che spi - rava in o - gni pet - to, ah perchè un

S - tor; ar - - mi a scel - ta tro - ve - rai...

J che spi - rava in o - gni pet - to, ah perchè un

che spi - rava in o - gni pet - to, ah perchè un

che spi - rava in o - gni pet - to, ah perchè un

che spi - rava in o - gni pet - to, ah perchè un

L.

D.
demo_ne il so - spet-to, ah per ch'è un demone il so -

S.

R.
scelto si - a CORO

E.
demone il so - spet-to, ah per ch'è un demone il so -

S.
ti pre - ce - do, tra di - tor!

J.
demone il so - spet-to, ah per ch'è un demone il so -

demone il so - spet-to, ah per ch'è un demone il so -

demone il so - spet-to, ah per ch'è un demone il so -

demone il so - spet-to, ah per ch'è un demone il so -

1. 

D 

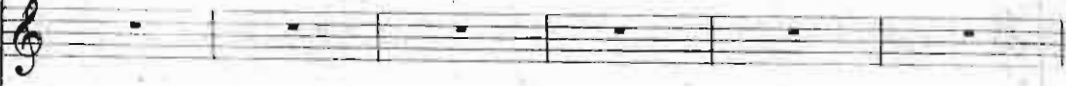
S 

R 

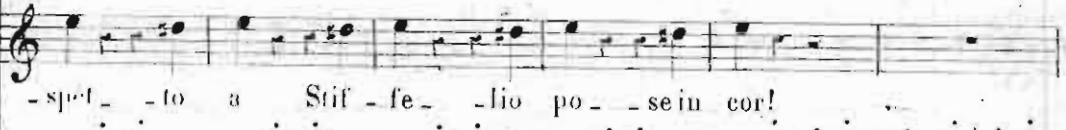
F 

S 

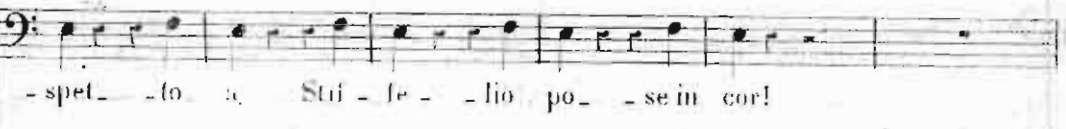
J 

L. *f*

È mio pa-dre... Fi- ra vo-stra

D. *f*

Ah!

S. *f*

Chi ti sal-va, sem- gra-ra-to,

R. *f*

sie-te nel gri-dar-mi tra-di-tor Ah!

F. *f*

Ah!

S. *f*

- ra... ti pre- celo, o tra-di- tor Ah!

J. *f*

Ah!

f

Ah!

f

Ah!

f

Ah!

sf

1. *S.* su... me tut-ta ca - da al fi-ne, ma le ue-vi ahi quel

2. *A.*

3. *S.* dal... lo sde-gno che m'ac-cen-de? Cie-lo fi-ra già mi

4. *B.*

5. *T.*

6. *B.*

7. *P.*

8. *P.*

9. *P.*

10. *P.*

11. *P.*

12. *P.*

13. *P.*

14. *P.*

15. *P.*

16. *P.*

17. *P.*

18. *P.*

19. *P.*

20. *P.*

21. *P.*

22. *P.*

23. *P.*

24. *P.*

25. *P.*

26. *P.*

27. *P.*

28. *P.*

29. *P.*

30. *P.*

31. *P.*

32. *P.*

33. *P.*

34. *P.*

35. *P.*

36. *P.*

37. *P.*

38. *P.*

39. *P.*

40. *P.*

41. *P.*

42. *P.*

43. *P.*

44. *P.*

45. *P.*

46. *P.*

47. *P.*

48. *P.*

49. *P.*

50. *P.*

51. *P.*

52. *P.*

53. *P.*

54. *P.*

55. *P.*

56. *P.*

57. *P.*

58. *P.*

59. *P.*

60. *P.*

61. *P.*

62. *P.*

63. *P.*

64. *P.*

65. *P.*

66. *P.*

67. *P.*

68. *P.*

69. *P.*

70. *P.*

71. *P.*

72. *P.*

73. *P.*

74. *P.*

75. *P.*

76. *P.*

77. *P.*

78. *P.*

79. *P.*

80. *P.*

81. *P.*

82. *P.*

83. *P.*

84. *P.*

85. *P.*

86. *P.*

87. *P.*

88. *P.*

89. *P.*

90. *P.*

91. *P.*

92. *P.*

93. *P.*

94. *P.*

95. *P.*

96. *P.*

97. *P.*

98. *P.*

99. *P.*

100. *P.*

L
cri-ne ri-spet - ta - te - le, si-gno-re, ma-le uo-vi di quel cri-ne ri-spet - ta - te le, o si -

S
- rende, più non freno il mio fu-ro-re, cie-co l'i-ra-già mi - rende, più non fi-co no il mio fu -

D

R

F

S

J

Piano accompaniment

più mosso.

1.

2.

S.

R.

F.

S.

R.

F.

S.

R.

più mosso.

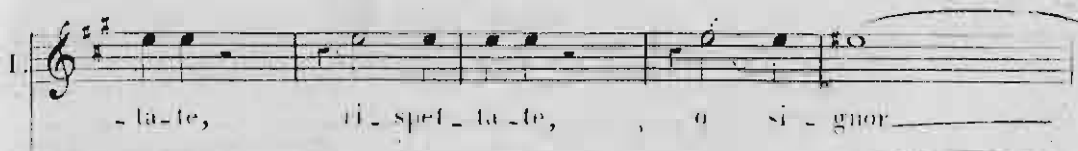
I.  - la - te, ri - spet - ta - te, o si - gnor

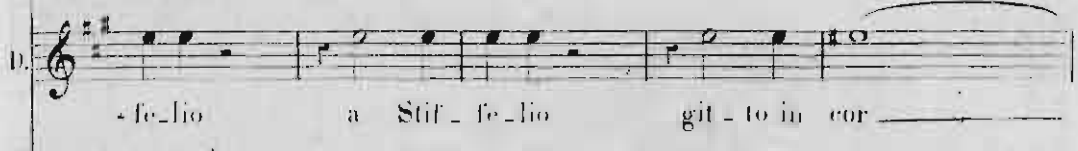
II.  - fe - lio a Stif - fe - lio git - to in cor

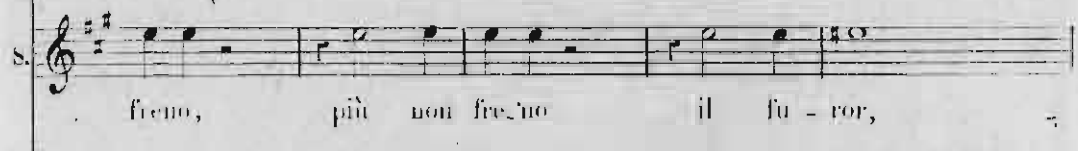
S.  freno, più non freno il fu - ror,

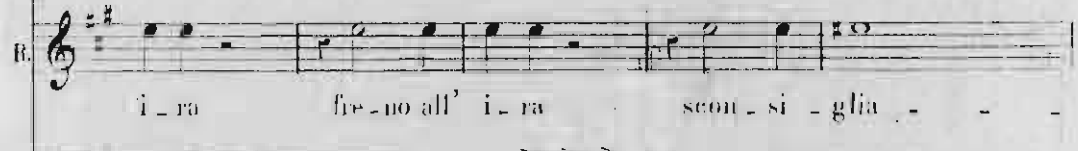
R.  i - ra freno all' i - ra scon - si - glia -

F.  - spetto, un demo - ne il so - spetto, un demo - ne il so - spet -

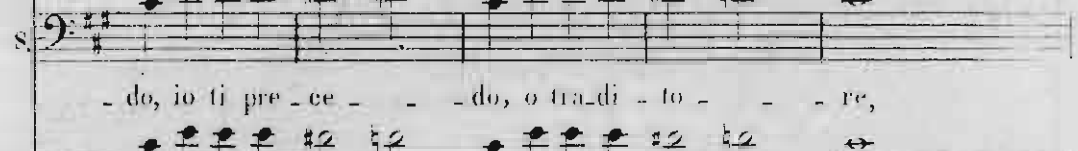
S.  - do, io ti pre - ce - do, o tra - di - to - re,

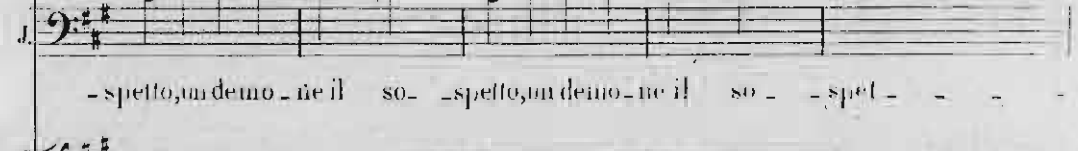
J.  - spetto, un demo - ne il so - spetto, un demo - ne il so - spet -

 a

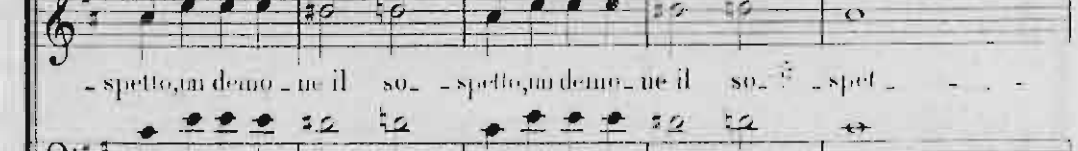
 - spetto, un demo - ne il so - spetto, un demo - ne il so - spet -

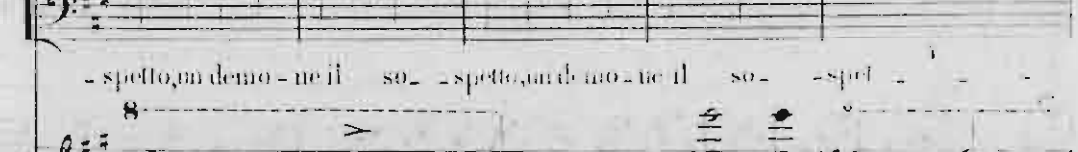
 - spetto, un demo - ne il so - spetto, un demo - ne il so - spet -

 a

L. 

D.  *rispet - ta*

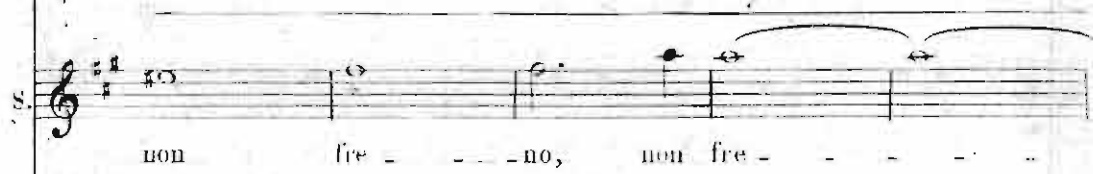
S.  non fre - - - no, non fre - - -

B.  - to sie - - - te nel gri - - -

F.  - to a Suf - - - fe - - -

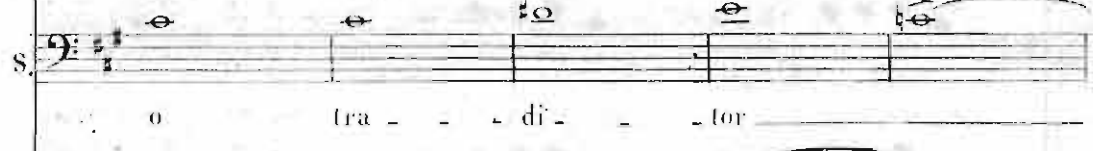
S.  o tra - - - di - - - tor

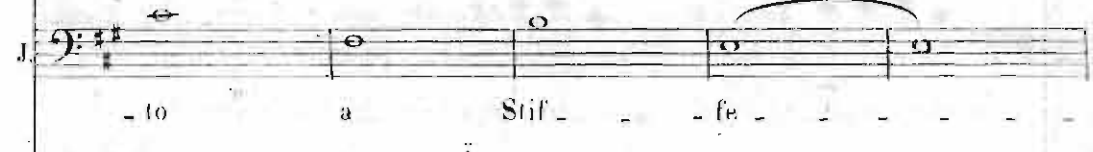
J.  - to a Suf - - - fe - - -

 Suf - - - fe - - - lio git - - -

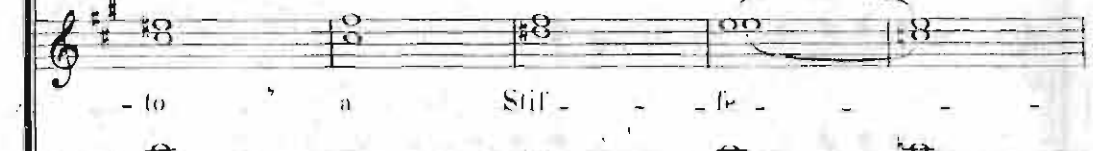
 - to a Suf - - - fe - - -

 - to a Suf - - - fe - - -

I - te - le, o si - gnor si - gnor, si -

II - git - - tò in cor! git - - tò in

S - - no il mio fu - - ror, il mio fu -

B - dar - mi tra - di - - tor, tra - di -

F - - lio git - - tò in cor, si a Stif - fe lio git - - tò in cor, git - - tò in

C - o tra - di - - tor, io ti pre - cedo, o tra - di - tor, o tra - di -

J - - lio git - - tò in cor, si a Stif - fe lio git - - tò in cor, git - - tò in

tò git - - tò in cor, git - - tò in

II - lio git - - tò in cor, si a Stif - fe lio git - - tò in cor, git - - tò in

II - lio git - - tò in cor, si a Stif - fe lio git - - tò in cor, git - - tò in

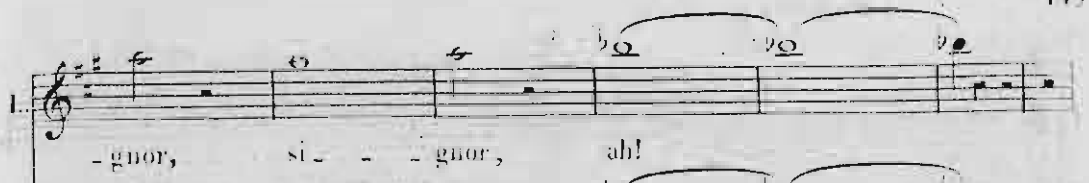
I.  -gnor, si - - gnor, ah!

II.  cor, in cor, ah!

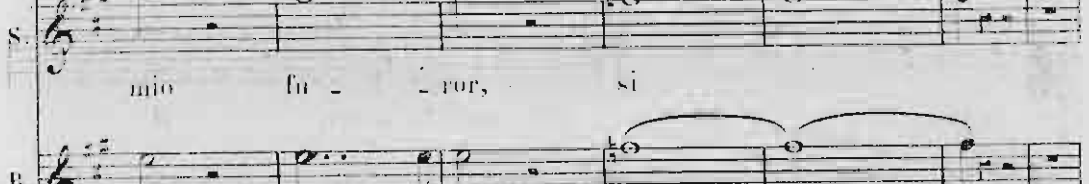
S.  mio fu - - ror, si

B.  - for, tra - - di - tor, si

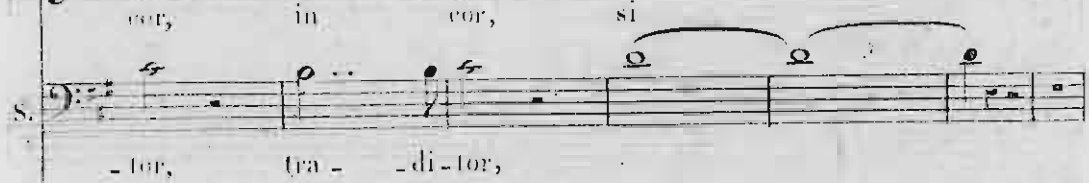
T.  cor, in cor, si

S.  - tor, tra - - di - tor,

I.  cor, in cor, si

II.  cor, in cor, si

S.  cor, in cor, si

si - gnor!

in - cor!

fu - ror!

tra - di - tor!

in - cor!

tra - di - tor!

in - cor!

in - cor!

in - cor!

in - cor!

in - cor!

(Stiffelio e Jorg partono dalla destra;
Lima e Stankard dalla sinistra)

ATTO SECONDO

N° 15.

SCENA ED ARIA

« Ah dagli scanni eterei »

(Soprano)

SCENA PRIMA. Antico cimitero. Nel centro è una croce coi gradini; a sinistra la porta d'un tempio internamente illuminato; a cui si ascende per grandiosa scala; a destra più in fondo vedesi il castello di Stankar; la luna piove sua luce sulle sparse tombe ombreggiate da spessi cipressi; tra queste una ve n'ha di recente.

LARGO.

M. M. ♩ = 56

pp

8

pp ff

LEVA (dal fondo agitatissima)

8+ Oh cie - - lo!.. do - ve son i to!..

quale incogni - ta forza qui mi tra - scina!... E - gli ver -

Più mosso. (♩ = 96)

- ra!.. qui?.. do - ve tutto e orro - re!... Sopra o - gni tomba

seul - - to in ci - fre spa - ven - to - - se il

mo de - lit - to io leg - - go!... il mur - - mu - re do -

gu' an - - ra mi par

vo - ce che an rim - pro - ve - to

(s'orgina tarcollando tra i sepolcri.)
tuo - ni!

U. Tempo.

Ah! di mia madre è questo il santo a - vel - lo!

El - la sì pu - ra!... ed

The second system continues the vocal line and piano accompaniment. The vocal line has a fermata on 'El - la sì pu - ra!'. The piano accompaniment features a flowing melody in the right hand and a supporting bass line.

Ma - dre!... ma - dre, soc - cor - ri soc -

The third system shows the vocal line with a fermata on 'Ma - dre!'. The piano accompaniment has a more active bass line with repeated notes. The vocal line continues with 'ma - dre, soc - cor - ri soc -'.

- cor - ri al do - lor mi - o .

M. M. (♩ = 56)

PP LARGO.

LINA.

con passione.

Second system of the vocal and piano accompaniment. The lyrics are: "te - re - i, du - ve - lo - a - ta". The piano accompaniment continues with the same chordal structure.

Third system of the vocal and piano accompaniment. The lyrics are: "sio - di al - la ma fi - glia". The piano accompaniment concludes with a final chord.

vol - gi - ti l'af - fan - no suo del

ve - di! Que - ste pen - ti - te

la - grime of - fri all' E - ter - no in

de - no, e se i - be - a - ti

pian - giu, pian - giu pu - re tu par - con -

- me .

Non vor - ra il suo per - do - na -

- gar - mi llo per - re! ah!

dim.

no- non vorrai per do - no ne gar - mi Id

dimin.

di - o Iddio per te ah!

no, non vorra il per -

do - ne

- gar - mi - negar - mi - Iddio

- di - o - ue -

The second system of music continues the vocal line and piano accompaniment. The vocal line has the lyrics "- di - o - ue -". The piano accompaniment maintains the same rhythmic and harmonic structure as the first system.

- gar - mi - ah! - negarmi Iddio per -

- don.

*RAFF:**LINA. sotto voce.*

Lina... Li na! Parla te som_messo per pie_tade mio padre è qui

All.^o presto $\text{♩} = 100$ *pp*

RAFF:

presso In_do_vi_na Rodol_fo, sa tutto... Fede_ri_co sol re_o so

LINA.

spetta; vo_stro padre la prova ha di strutto. E il ri_morso che et_erno ne a

LINA.

-spetta? Fui sorpre_sa, non

RAFF:

Non lo_teme chi serve all'a_mo_re.

LINA.

v'è ma il mio core... Il pro-

RAFF.

Cru - da! sem - pre pur v'amo...

LINA.

- va te... I miei scrit - ti, l'a - nel mi ri -

pp

- dete... di qua - to - sto par - ti - te... par - ti - te, in - vo -

RAFF.

- la - te - vi... No: a di - fen - der - vi qui re - st -

Ah par-ti - te, in - vo - la - te - vi -
 - rò. No: qui re - ste -

Ah par-ti - te... in - vo - la - te - vi... ah!
 - rò. No, no: qui re - sto - rò

LINA. Allegro.
 Perder dun - que voi vo - le - te questa ni - se - ra tra -

a piacere
 - di - ta!.. se resta - te, la mia vi - ta tutta in pianto tutta in pianto score

ra! Ma le det-to non an-dre-te dal-la donna in-lu-

a-ta: chi ren-de-ste sven-tu-ra-ta bene-dir-vi ancor sa-

prà, chi ren-de-ste sven-tu-ra-ta bene-dir-vi bene-dir-vi ancor sa-prà, chi ren-de-ste sven-tu-

P allarg: un poco colla part.

-rata be-nedir-vi bene-dirvi an-cora sa-pra an-co-ra sa-prà.....

a Tempo *Cresc:*

ancor sa - pra

ff *ff*

Ah! per - der - dum - que - voi - vo -

f *p* *p*

- le - - te que - sta mi - se - ra tra - di - - ta! *se re -*

f

a piacere. *a piacere.*

sta - te la mia vi - - ta tutta in pianto tutto in pianto scorre -

p

-ra! Ma - le - det - to non an - dre - te dal - la

8

onna un di be - a - ta chi ren - de - ste sven - tu -

8

- ra - ta be - ne - dir - vi ancor sa - pra, chi ren - de - ste sven - tu -

stent.
p allarg un poco colla part.

- rata be - ne - dir - vi be - ne - dir - vi ancor sa - pra, chi rende ste sventu -

- rata be - ne - dir - vi be - ne - dir - vi an - co - ra sa - pra an - co - ra sa -

a Tempo.
8

pra..... an_cor sa

Piu mosso

pra an_cor sa pra an_cor

Piu mosso

- cor sa pra..... an_cor

Piu mosso

- cor..... sa

Piu mosso

- pra.

Piu mosso

SCENA E DUETTO.

Scegli... Un duello? Sì, mortale...

(TENORE E BARITONO.)

ATTO II. SCENA III.

LINA.

Allor Ro - del - fo sa - pra tut - to.
(Stankar sulla porta, improvvisamen -) STANKAR
In - tegri ha due spade.

RAFAELE.

Io re - sto. Ei tut - to i - guo - t

ALLEGRO.

Piano accompaniment for the first system.

Pa - dre! Ah, ne' vostri oc - chi

- rà... Parti - te.

Piano accompaniment for the second system, including a section marked (V.M. 108) p.

leg - ge - ro (severa)

(Lina parte.)

Mob - be - di - te.

Piano accompaniment for the third system.

(Gittando il mantello e presentandogli le spade.)

SCENA IV.

RAFF:

STANKAR.

Scegli... Un du-el-lo?

(M.M. 80)
ALLEGRO VIVO.
pp

STAN:

RAFF:

Si... e mor-ta-le... Ma la

ff > *p*

ff > *p*

STAN.

...sor-te non è - - gualè... Che ri - cusi!... al mondo in

ff > *p*

ff > *p*

RAF

fa - cia vo' insul - tarti... La mi - nac - cia

i - o non curo... fia lo - da - to chi avrà un

ve - gliò ri - spet - tato... Se'un in - fa - me, un vi - le in -

STAN. con forza.

- degno... Né ancor tee - citi al - lo sdegno? spento

RAF.

finque è in te fo - no - re?.. Pa - zi - en - te son, si -

STAN.

RAF.

- guore... Oh mia rabbia!.. Ebben a - scolta... Basti!..

STAN.

M'o - di an - co u - na vol - ta; s'ora in - va - no t'ha gri - da - to vi - le, in -

- fa - me il labbro mi - o. fare a tut - ti di - sve - la - - tochi tu

RAF.

STAN.

si - a sapro ben i - - o. Ba - sti... Stan - kar!... You - tu -

- rie - ro che l'av - vol - gi nel mi - ste - ro... no - bil conte Ralla -

- el - - lo, tu non sei che un tro - va - tel - lot... Ah! tu - - na

RAF. (tremolo)

(presenta la spada a Raf, che
non scaglia un.

STAN.

RAF.

STAN.

spada! Gra - zie, o sorte! U - na spada! in guardia... A

RAF. STAN.

mor - - te. U - na spada!.. in guardia... A mor - - te.

RAF. (brandendo la spada.) a piacere non tanto lento.

A mor - - te. Nes - sun de - mone, ni un Dio a' miei

STAN.

A mor - - te. Nes - sun de - mone, ni un Dio a' miei

col - pi ti - tor - rà. Col tuo sangue il fu - ror mio lonta in -

col - pi ti - tor - rà. Col tuo sangue il fu - ror mio lonta in -

a tempo mosso.

fa - me ter - ge - - rà. Nes - sun de - mone, niun
fa - me ter - ge - - rà. Nes - sun de - mone, niun

Di - o a' miei col - pi - ti tor - rà. Col tuo san - gue il fu - ror
Di - o a' miei col - pi - ti tor - rà. Col tuo san - gue il fu - ror

The second system continues with vocal and piano parts. The piano accompaniment features a more complex texture with chords and moving lines in both hands. Dynamics include *ff*.

mio fon - ta in - fa - me ter - ge - - rà.
mio fon - ta in - fa - me ter - ge - - rà.

The third system concludes the page. The piano accompaniment features a series of chords and melodic fragments. Dynamics include *ff* and *col*.

* Esegendosi l'Opera d. seguito si ommetteranno quest'ultime tre battute.

SCENA E QUARTETTO.

«Era vero? ah no!... è impossibile»

(SOP., 2 TEN. E BARI)

ATTO II. SCENA V.

(Si battono accanitamente.) (Stiffelio dalla porta del tempio.)

RAFAELE.

TANKAR.

ALFIEDO.

ALFIEDO.

VIVO.

STIFFELIO.

(scende.)

Qual ro-mo-re!..

Un du-el-lo!..

RAFF:

STIFF:

Ab-bas-sate or quell' armi... Stif-fe-liot!.. Voi

STAN:

Stif-fe-liot!..

♩ = 30.

siete! Santo è il lo-co che si pro-fa-na - te... se-

♩ = 30.

- pol-cri col pie-de pre-me - te, so-vra il ca-po la cro-ce vi

sta! (a Raff.) Di-o pur vi sa - rà. Ne la -

STAN. Vieni al - trove... a Ne la

RAFF.

p

STIFF.

-sciate... un di noi dee mo - ri - re... Io sa-provi da unque se-

-sciate... un di noi dee mo - ri - re...

C6

STAN.

STIF.

-gui-re. Dimmi scor-dia chi par-li. Di Di-o-o-ra

par-lo nel nome A-scol-tar-mi so-lo spet-ta qua

voi... Giu quell' ar-mi: sia l'of-

pp

(a Stankar.)

fe-sa co-per-ta d'o-bli-o... il fra-

STAN. STIF. (a Raffaele.)

-tel-lo per-do-ni al fra-tello... Mai... Piu

pp

gio - vin... tu - pri - a, Raf - fa - el - lo.

lo disarmo, e gli stringe la
mano.) STAN. (a Raff.)

la tua ma - no... Oh ce - ces - so i - nan - di - to! la man

STIF.

Ah! tra
strin - gi dell' uom ch'hai tra - di - to!

(a Stauker.)

- dito... Par - la - te? Il vo - ler mi -
Che dissi! - No. - la - sei - temi...

(*molto andosi.*)

LINA (*da lontano*) RAF. STIF. (*a Stankar.*) STAN. STIF.

-na-to... (Qui dell'armi) Oh ciel! Li-na!

Sisve-li il mi-sta-ro, Li-na! Sa-

LINA. *bo*

Gra-zia!.. gra-zia!.. Ro-dol - - - -

-prò alfi-ne il ve-ro.

bo

fo... *con voce soffocata.* STAN. *bo*

Gra-zia! E-ra dunque co-stui!... Müllert!.

STIF. *paura lunga. (a tutti.)* (a Lina.)

con disperzione. *Largo. - 56.* Ah! no!... è impos-sibile!.. Che ho men-

con disperazione.

- ti - to almen mi di - te... un ac - cen - - - - to un accen - to profe -

- ri - - to... vi scol - pa - - te, vi scolpa, te per pie - ta - - de! Ma tu

con forza.

ta - cit... ma tu ta - cit... E tolto il dub - - bio... il mio piè - ti schiac - ce -

LINA

(da se) (Lina spaventata si allontana da Stiffelio.)

STIFF. Ah scoppiata e omai la folgore, scoppiata e o -

- ra! il pie - ti schiac - ce - ra!

LINA

ma - i la folgo-re che ruggi - a, che ruggi - a sul-la mia

STAN (a Raffaele)

Or da

LINA

le sta...

RAF.

(a Stankar.)

Pron - to

STAN

Di - o con quel-le la - gri - me è il desti - no tuogia

LINA

la vi-ta che mi re-sta che mi

no...

STAN

scritto...

LINA.

espress:

181

STAN.

pe - - sta len - - ta mor - - tea me sa - -

Reo tu

LINA.

- più

RAF.

STAN.

Che

più.

sei di tal de - lit - - - to che più inul - to non an -

L.

Di - - o, che pa - dre sei.

STIF.

Vi scol - pa - - - -

R.

tar - - dasi

Dal mio brae - cio appren - - de -

S.

- dra.

Sò - - ra fu so - spe - so il

LINA. *morendo.*

mi - - - - - serri, no, no, no non ue - gar - - - - - ni, non uegar - mi, mi pie -

s'io co - no - sca la vil - tà

STAN. *più tremendo* *morendo.* *al fin cadra*

LINA.

ta!

STIF.

Un ac - cen - - - - to un accen - to pro - fe -

non ue gar mi pie - tà!

- ri - - - - - te... vi scol - pa - - - - te, vi scol - pa - te per pie -

s'io co - no - sca vil - tà

più tre - men - do ca - dra!

non ne-gar mi pie - ta!

ta - do Ma tu ta - ci... ma tu

sio co - no - sca vil - ta!

piu tre-men-do ca - dra!

Dio, non negar mi, Dio, non negar mi

con forza.

ta - ci... e tol - to il dub - bio... il mio pie ti schiace.

apprenderai apprende-rai sio co -

so - ra sospe-so ta il ful-mi-ne, piu tre -

L. tu - a pie - tà! o gran Dio, non ne -

S. - ra al si - ti schiar - ce - ra!

R. - no - sca vil - tà! dal mio braccio ap - pren -

S. - mendo al fin ca - - drà! più tremendo al - fi - ca -

L. - tà o gran Dio, non ne - gar - - mi tu -

S. ³ è tolto il dubbio ³

R. - rai su co - no - sca co - no - sca

S. - dra! più tremen - do al - fi - - ne

- tà! non ne gar-mi pie - tà! non ne gar-mi pie -

è tolto il dub-bio! è tolto il dub-bio!

- tà! s'io co-no-sca vil - tà! s'io co-no-sca vil -

- drà! più tremen-do ca - drà! più tremen-do ca -

- tà! *ff* noi _____

è tolto il dub-bio! il mio piè ti schiace - rà!

- tà! *ff* ah! _____

- drà! *ff* ah! _____

N° 16.

PREGHIERA E FINALE II

„Non punirmi, Signor, nel tuo favore.“

ATTO II. SEGLITO DELLA SCENA VI.

(a Stiffelio.)

STANKAR.

M. M. $\text{♩} = 60$.
ALLEGRO.

Dessa non è, com-pren-di-lo, che de-vi o-ra pu-

STIFFELIO.

(a Stankar.)

-nire... Ab veg-go chi è il col-pe-volet O - nor vi fe' bran-

M.S. M.D.

M.B.

(a Raffaele.)

- di - re qual fer - ro aven - - di - car - mi... Non

STIFFE
(strappando la spada di mano a Stankar.)

più... ripren-di ar-mi...

RAFF.

Contro di voi... Nol

(con voce terribile.)

Difendi-ti... Non o-di in

vo'... No... no.

suon ter-ri-bi-le gri-dar ti-

mf

que - sto san - ctus tre - ma, a pu -

mir - ti, o per - fi - do, tre - ma, a pu - mir - ti, o

per - fi - do, tre - ma, tre - ma,

tre - ma, Po - ra fa - tal tuo

m.f.
trem.

Andantino. (M. M. ♩ = 72.)

STIFFELIO.

noh...

JORG.

SCENA VII. (dalla soglia del tempio.)

Stif - fe - lio?

CORO (interno.)

ff *dim.*
Non punir - mi, Si - gnor, nel tuo fu - ro - - - re.

ff *dim.*
Non punir - mi, Si - gnor, nel tuo fu - ro - - - re,

ff *dim.*
Non punir - mi, Si - gnor, nel tuo fu - ro - - - re,

Andantino. (M. M. ♩ = 72.)

p

per l'Organo.

(gli cade di mano, la spada.)

S. *Qua - le suono!* *Che*
(Raggiungendo Stiffelio.)

J. *I tuoi fratel - li so - no...*

o come al Sol ru - gia - da mi sfa - rò! *dim.* *Mi - se - re - re di*

o come al Sol ru - gia - da mi sfa - rò! *dim.* *Mi - se - re - re di*

o come al Sol ru - gia - da mi sfa - rò! *dim.* *Mi - se - re - re di*

S. *von?* *Con - for - tit... Ah!*

J. *Confor - ti chieggono....* *ff* *Torna in*

me, pie - tà Si - gno - re, *mi - se - re - re, e tue glorie can - te -*

me, pie - tà Si - gno - re, *mi - se - re - re, e tue glorie can - te -*

me, pie - tà Si - gno - re, *mi - se - re - re, e tue glorie can - te -*

Allegro (M. M. $\text{♩} = 85$.) (come in delirio.)

Me di . spera - to ab - bru - ciano i -
 - tel
 - ro.
 - ro.

Allegro (M. M. $\text{♩} = 88$.)

Orchestra.

STIFF.

- ra, in - fernal fu - ro - re, tran - quilli la man - ge - li - da voi

mi gra - va - te al co - re... ah fa - te pri - ma ch'ar - dermi le

ve - ne cessi il san - gue, e la virtù che lan - gue sa -

con forza.
rà più forte in me. La scia - te - mi lascia - te - mi lascia - te -

- mi... tutto il mio cor tutto il mio cor tutto per -

LIXA. Andantino. (M. M. ♩ = 72.)

STEFELIO

RAFFAELE

STANKAR.

JORG.

Non sen- ti- re.

sotto voce.

morendo.

Non pu- nir- mi, Si- gnor, nel tuo fu- ro- re,

sotto voce.

morendo.

Non pu- nir- mi, Si- gnor, nel tuo fu- ro- re,

sotto voce.

morendo.

Non pu- nir- mi, Si- gnor, nel tuo fu- ro- re,

Andantino. (M. M. ♩ = 72.)

p Organo.

CORO (Interno)

T. *p* Istan - te fiero!

S. *p* Istan - te fiero!

H. *p* Istan - te fiero!

S. *p* Istan - te fiero!

J. *p* Istan - te fiero!

Sol - le - va il tuo pen -

morendo.

o come al Sol ru - gia - da mi sfa - rò!

Mi - se - re - re di

morendo.

o come al Sol ru - gia - da mi sfa - rò!

Mi - se - re - re di

morendo.

o come al Sol ru - gia - da mi sfa - rò!

Mi - se - re - re di

(scosso.)

Ah!...

sie - ro... e chi sei tu ram - men - ta - ti!

me, pie - tà, Si - gno - - - - re, mi - se - re, e tue

me, pie - tà, Si - gno - - - - re, mi - se - re, e tue

me, pie - tà, Si - gno - - - - re, mi - se - re, e tue

I.

II. *con forza.* (*singinochia.*)

III.

IV.

V.

As - sas - sveria - no io so - no!!!

ff *PPP*
 glo - rie can - te - rò, mi - se - re - re mi - se - re - re mi - se -

ff *PPP*
 glo - rie can - te - rò, mi - se - re - re mi - se - re - re mi - se -

ff *PPP*
 glo - rie can - te - rò, mi - se - re - re mi - se - re - re mi - se -

sotto voce.

Di pa-ce, di per-do-not...

Di-o, a parlarlo-roi spi-ra-mi...

Perdon! giam.

sotto voce.

Di pa-ce, di per-do-not...

sotto voce.

Di pa-ce, di per-do-not...

sotto voce.

Di pa-ce, di per-do-not...

-rere mi-se-rere. Non pu-nir-mi, Si-gnor, non pu-nir-mi, Si-

-rere mi-se-rere. Non pu-nir-mi, Si-gnor, non pu-nir-mi, Si-

-rere mi-se-rere. Non pu-nir-mi, Si-gnor, non pu-nir-mi, Si-

(Lina cade a piè di Stiffelio.)

I. *ff* Oh cie-lo!

S. *(sorgendo impetuosa)*
ma i - la per - fida - sia ma le - det - ta!.

R. Oh cie-lo!

S. Oh cie-lo!

J. *(Salta sul grandini ov'è la croce.)* *con forza.*
ff Da questa croce -

cres. *f*
- gnor, non pu - nir - mi, Si - gnor, nel tuo fu - ro - re, mi - se -

cres. *f*
- gnor, non pu - nir - mi, Si - gnor, nel tuo fu - ro - re, mi - se -

cres. *f*
- gnor, non pu - nir - mi, Si - gnor, nel tuo fu - ro - re, mi - se -

f

(va verso la croce baciandola.)

La Croce... ahimè... qual

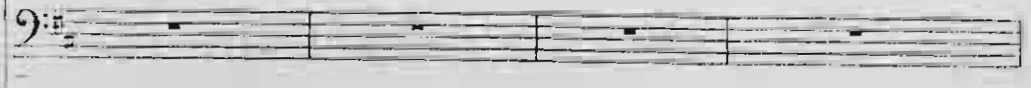

- gli uomi-ni ha il Gius-to per-do-na-to....

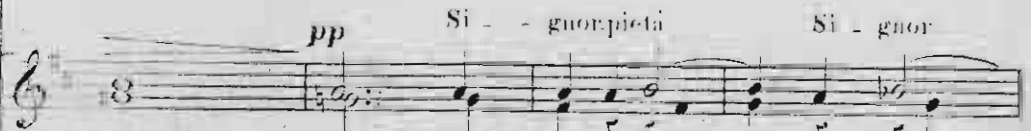

re - - - re Si - gnor. pie - tà. Si -

re - - - re Si - gnor. pie - tà. Si -

re - - - re Si - gnor. pie - tà. Si -

1. *Oh sven - tu - ra -*

2. *ge - lo!... io... muo - jo!...*
 (Cade a piè della Croce.)

3. *Oh sven - tu - ra -*

4. *Oh: sven - tu - ra -*

5. *Oh sven - tu - ra -*

6. *pie - tà, Si - gnor! pp*
- gnor, pie - tà, pie - tà!

7. *pp*
- gnor, pie - tà, pie - tà!

8. *pp*
- gnor pie - tà, pie - tà!

9. *pp*

(Quadro e cade la tela.)

ATTO TERZO.

SCENA ED ARIA

N.º 17.

«Lina, pensai che un angelo»

BARITONO.

SCENA PRIMA. Anticamera che mette a vari appartamenti. Sopra una tavola, due pistole e l'occorrenza per iscrivere.

M.M. $\text{♩} = 84$.

ALLEGRO
ASSAI
MOSSO.

STANK:

(Stankar entra agitato leggendo una lettera.)

Ei fugge!... e con tal

fo - glio Lina a se - guirlo tenta!... In - fame!... egli s'in - vo - la a mia ven-

(prendendo in mano la spada che teneva al fianco.)

detta! O spa - da dell'o - nor che per tant'

anni ciogevi il fianco del guerrier an - tico, e nei ci - menti a lui miete - vi

(gettandola a terra) (con disperazione.)

gloria...vanne lungi da - me... più non ti merto...

Di - sono - ra - to io son!... di - so - no - ra -

ANDANTE.

- to! $\bullet = 66$ E che la vi-ta mai sen-za lo-

pp *pp*

-nora? E un'onta... e ben... si tolga... si si un i-stan- te, e.

M.M. $\bullet = 84$

All^o

prende una pistola poi si arresta.

tut - to si - a fi - ni - to!

ff

And^{te} La sciar tutto!.. Suf - fe-liol.. la mia

And^{te}

fi-glia!.. la mia col-pe - vol fi-glia!.. chel... u - na

Adagio

Adagio M.M. $\bullet = 54$

la - gri - ma!... la - grima il ci - glio di un sol -

Oh quan - to sei tu grande, o do -

lor!... mi strappi il pian - to!

con espress.
 ANDANTE 5/4 Li - na, pensa che un an - gelo in te mi desse il

cie - lo, rag - gio d'amor pi - ris - simo

de - gli an - ni miei sul ge - lo... Stol - to!.. stolto!.. so -

- gna - i!.. stolto!.. sognai!.. spa - ri - fa spa - rita è la

gio - ja spa - rita è la gio - ja di mia - vi - ta,

rall:

u - na in - no - cen - te la - - - grana

legg:

spi - ran - do non ve - dro, ma no; so - lo segua ce al

fe - retro il di - so - no - re il di - so - no - re a - vro il di - so -

- no - re a - vro, so - lo segna - ce al fe - tu - ro

incalz. e Cresc.

se guace al fe - ro il di - so - no - re a - vro, solo segna ce al

dolce ed allarg. allarg. pp

le - retro il di - so - no - re a - vro a - - - - -

cupo. allarg.

SCENA II. (va a sedere commosso e scrive)

vro. Ah si fi - nisca....

pp All. mod.º MM = 92.

suggella il

Addio Stiffe - lio... ad - di - o e - stremo...

foglio, poi prende una pistola.

(entra Jorg astratto e fra sudico (soprreso accon - salendo l'aria) JORG.

JORG. STAN. STAN.

Ei qui ver - rà... Chi Voi!.. Stiffe - lio cer - co. E in acces - so a

M.M. = 158.

All.^o viv.

JORG. STAN.

tutti... A me noi fi - a quan - do sa - pra che Raffiel raggiunsi. Chedi'2...

pp

(entra nella stanza di Stiff:) SCENA III (con sorpresa)

JORG. grave. (partendo) STAN. dim.

Ei ver - rà tra - po - co... Qui Leu - thold, qui!.. Leuthold - qui,

ff

con voce soffocato

qui ver - rà Len - thid!... *morando.* *pausa langu.* In que - sto tetto u -

-no di noi mor - rà!

ff *All.^o assai vivo.* *M.M. ♩ = 88.*

dim: sempre.

(Tutto questo pezzo ad eccezione dell'ultima frase, deve eseguirsi estremamente piano.)

STANK:

M.M. ♩ = 88 *All.^o unitato.* *pp sempre pp*

Oi gioja i - ne - sprì - mi - bi - le.

con voce soffocata e convulsa.

che ques - to co - re i - non - di, è troppo, è troppo il

pal - pi - to che in tut - to me dif - fon - di! Con -

- vul - sa provo un' e - sta - si..... che qua - si par de -

con abbandono,
- li - - ro,..... che qua - si par de - li - - ro,.....

ansante,
... la voce ed il re - spi - ro man - car già sen - fo a -

me! Oh gio - ja i - ne - spi - ni - - bile!

gioja i - ne - spri - mi - bi - le! oh gio - ja! ah

gio - - ja! Ven - det - ta ah vien - ti, af -

- fret - ta - ti, ri - nasce - rò per te!

ven - det - ta ah vien - ti, af - fret - ta - ti, ri - nasce - rò per

te, per te!... ven - det - ta ah vien - ti, af - fret - ta - ti, ri - na -

- - sce - ro per te! Oh gio - ja! oh gio -

- ja! oh gio-ja i - ne spi - mi - bi -

- le! oh gio - ja! oh gio - ja! oh gio-ja.....

..... i nesprimi - bi - le! oh gio-ja

- ne - spi - mi - bi - le! oh gio - ja!

colta furca.

Ven - det - ta ah vie - ni, ah fret - ta - ti,

... rinasce - rò per te! vendetta ah vie - ni, ah

fret - ta - ti, rinasce - rò per te!

SCENA .

N. 18.

„Dite ai fratei,,

ATTO III. SCENA IV.

(sortendo dalla stanza seguito da Jorg.)

STEFANELLO.

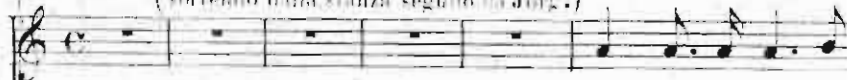

Di te ai fratei che a

(p. 96.)

ALLEG. MODERATO

pp

JORG: (parte)

SCENA

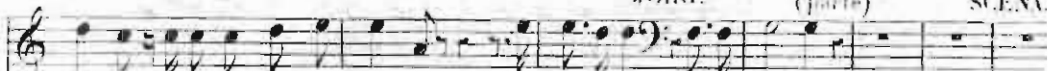

tempio sarò fra pochi i stan-ti La-sciate-mi E gli vie-ne...

Si. Non un detto...

RAFFAELE.

Ricerca-re mi feste? Preve-do quai rimbrotti... Non m'è porò a-m-dette-sa...

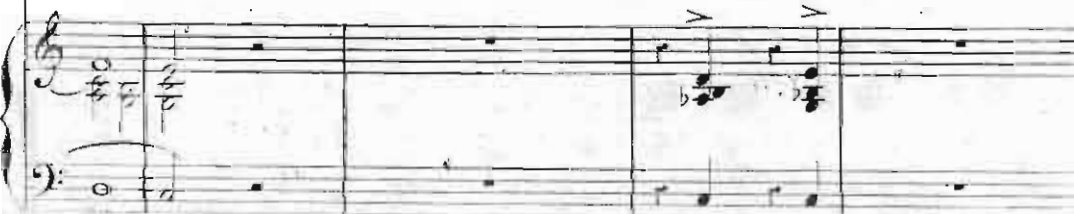

Solo homi in chiesta... Che la reste, se pur libera fosse Lina?... Io mate... Qua le? Che dite!

chiedo... Rispondete Finz? Saver la Lina che qui l'at. A impossibil supposto?

(Finz parte) RAFF: STIF: tendo. E che cercate? Sa per se avo qui ca ra col pe vol liber ta de,

(Stiffelio conduce RAFF: in una stanza) RAFF: in una stanza) o l'ave-m-re di donna che per deste... la tutto dirote... (Cie - lo!)

SCENA E DUETTO

N.º 19.

Opposto e il calle che in avvenire

SOPRANO E TENORE.

(♩ = 96) ATTO III. SCENA VI.

ALLEGRO
MODERATO

STIFFELIO.

LINA.

Lue-vi-tabil fu questo col-loquio prima di sepa-rarci... che!... Par-

STIFF:

LINA.

STIFF:

-ti-te? Sì ques-ta sera... Voi!... come U-di-te.

STIFF: a mezzo voce con espressivo.

ALL. sostenuto.
(♩ = 88)

Op - posto è il cal - le che in av - veni - re

la no - stra vi - ta do - vrà se - gui - re...

ppp

col guar - do fi - so sol - tanto in Di - o...

vo' ras - se - gua - to vo' ras - se - gnato cor - rere il mi - o...

Voi, stretta all'uo - mo del vo - stro co - re,

Cresc.

duo *FIN*

trar - vi po - tre - te dal di - so - no - re... Chedi - te?

Allarg.

STIFF.

con espress:

Quan - do ci u - nim - mo spo - si,

a Tempo

per - chè do - vun - que do - vun - que perse - gui - ta - to,

a tutti il ve - ro mi - o nome asco - si,

dal dritto scio gliere tal no-do tal no-do è da - to.

LIDA. STIFF.

Quest' atto il frango!..Cielo! mi divorzio!... A voi, segna_telo... fermato io

string *cresc.*

LINA.

f'ho. Ah! fa - tal col - po atten - - dermi, Ro-

All: agitato (♩ = 152)

dol - - fo, qui sa - pe - a!... ma de - - gna di riu-

- pro - ve - ro al - me - no mi cre - de - a... No... du - no

spez - zo a - cerri - mo tro - vo sol qui l'or -

-ror!... tro - vo tro - vo sol l'or -ror Schia - cia - temi, ue -

colla parte.

- de - te - mi, schia - cia - te - mi, ue - ei - de - temi, morro per vostro a -

STIP. (con amarezza)

mor! Spera - - ste che per la - grime scemas - - so il dolor

Moderato assai (♩ = 80)

mi - o... che lon - ta incancella - bife co - pris - - si al fin d'o -

The second system continues the vocal line and piano accompaniment. The vocal line has a melodic line with some grace notes. The piano accompaniment maintains the rhythmic pattern from the first system.

- bli - o... che rassegnato ac - co - gliere po - tes - si il di so -

The third system continues the vocal line and piano accompaniment. The vocal line has a melodic line with some grace notes. The piano accompaniment maintains the rhythmic pattern from the first system.

- nor!... Ah viron quanto l'a - nima le of - fe - se dell' o -

LINA

(stretta tocca di mano e corre alla tavola)

STIFF:

-nor!

A me quell'atto....

Date lo

Fir-

Allegro molto, (♩ = 158)

LINA.

STIFF:

-ma - te? Si.

(Che a scul - - to!)

LINA.

Tra - ma - pen - sa - ste il

Firma.)

piangere....

a - ra tal dubbio e' tol - to....

En-

The fourth system of the musical score concludes the vocal line and piano accompaniment. The vocal line contains the lyrics: "piangere.... a - ra tal dubbio e' tol - to.... En-". The piano accompaniment consists of a series of chords in both hands, providing harmonic support for the vocal line.

tram - bi siamo or li - beri, tut - to tra noi ces

gli rende la carta)

STIFF.

Ora il po - tre - te... U - di - temi... non pu, si -

per partire) LINA.

(risolta trattenendolo)

(con passione)

quo - ra... Il vo! *And.^{te} sostenuto.* Non... al lo - po - so

vol - goni, ma all' nom di san - to ze - lo...

Ei fi - no dal pa - ti - bo - lo a rei & dischi - do - li

cie - - lo... La don - - na più non sup - plica, La

don - - na più non sup - - pli - - ca, no più non

cres. e string.

sup - plica, la colpa vol sta...

Lascia - te mi... las

colla parte.

The third system features the vocal line with 'sup - plica, la colpa vol sta...'. The piano accompaniment has a 'colla parte.' marking. The vocal line continues with 'Lascia - te mi... las'.

con forza, *dignitosa,*

Ro - dol - - to, Ro - dol - - to, se col -

- cia - temi... lascia - temi...

cres. *colla parte.*

Si getta a' suoi piedi ST.F.F. LINA 79

-ta - temi... Voi!... voi!... che u - drò?... Quan - to!

Allegro

Muller vo - luto udir non ha. *Andantino: ♩ = 67* Egli un patto propo -

dolciss.

ne - va ch'altra donna mi ren - de - va, quasi avessi lui per -

- duto, trovar pa - ce ancor po - tu - to... quasi a pezzo - tal vo

- lessì facquistarmi ancor l'o - no - re... quasi vi - ver

topotes _ si disca_cia_ta dal suo core... Dal tuo

Basti, basta...

donna! Ah voi dunque non capi_te l'a_mor mio!... Va... mi

con disperazione.

Amor!... che dite!...

sempre... v'amai sempre sempre v'a _ mo te _ sti monio. Idio no

Ah, che dite! Che mi dite!

Allegro

Allegro (♩ = 158.)

chiamo... Fu tra di_mento... Si...

Allegro. Ma co_chi?... Vi tra di_val... Fia

pp

LINA.

SCENA VII.

STIFF: Ciel!... Che!

spento... non ho il dritto... E là...

STANK.

JORG. (sulla porta con una spada insanguinata in mano) Non v'è più.

(che sarà entrato d'altra porta) Un'ucci-

STIFF: Un du-el - lo?

STAN: Un'osia - zio - ne... Chi po - teva il di - so -

JORG. sio - ne?

STAN: (Stankar parte)

JORG. - nore ri - ve - la restin to - zia (a Stiffelio) *allarg.* *tento.*

Vieni al tempio del Signo - re, virtù nuova avrai co -

717.

-là... Ah si, voliamo al tem - po, fuggiam le iniquità

All'agitato mosso 72

pp

por - te, de - lit - to solo e mar - te - qui l'io - movi stam -

con forza.

-pò. Ai se - duto - rie - sem - pio ri - man - ga questo

-tetto... Id - dio l'ha ma - le - det - to, l'ha ma - le -

p

-det - to l'ha ma - le - det - to, d'è - co - l'aria - gio

Ab - dum - que non vult inter - ru - con -
- la - mia il fulmi - no.

ben marc: il basso cant.

- for - to al mio do - lo - re!... di - vo - lontario et -

- ro - re per - do - no non a - vrò! Cle -

- men - te Iddio dis - ser - ra di tua pietà il te -

so - ro, col pal - pi - te im - plo - ro tim -

- plo - ro d'un co - re d'un cor che non pie -

pp *ff*

co - dio Flama - le - det - to Flama - le - det - to ma - le -

p *8*

Per - da - no non u - vo per do - no non a -

det - to, e d'is - ta - nza d'is - ta - nza d'is - ta - nza

f *ff*

van, d'involo - lon - ta - rio erro - re d'involo -
no. L'ha male - det - te

- ta - rio erro - re perdo - no non avrò,
L'ha male - det - to, d'in - fa - mia il fulmi -

no no, perdo - no non a -
- nò sì d'in - fa - mia d'in - fa - mia il ful - mi -

vro, no, no, per - do - - no non a - vro ...
no, ah si, d'in - fa - mia il ful - - mi - no...

non catissimo

Non a - vro!
Non ah! fug - giam!

This system contains the third and fourth systems of the musical score. The vocal lines continue with the lyrics "Non a - vro!" and "Non ah! fug - giam!". The piano accompaniment maintains its rhythmic intensity with chords and moving lines.

This system shows the piano accompaniment for the third system of the score, continuing the dense chordal and rhythmic texture.

This system shows the piano accompaniment for the fourth system of the score, concluding the piece with sustained chords and a final melodic flourish.

PREGHIERA.

N.º 20.

„Confido in te, Signor, pinta „

ATTO III. SCENA IX. Interio d'un tempio gotico sostenuto da grandi arcate. Non si vedrà alcun altare; solamente appoggiata ad una colonna, è una cattedra, a cui si ascende per doppia gradinata

M.M. (♩ = 56)

ANDANTE
MAESTOSO.

Organo

Il popolo entra a poco a poco:

Federico e Dorotea entreranno poco più tardi - Poi

Lina, coperta d'un velo, va presso la cattedra a destra, finalmente Stankar a sinistra

Tutti *cantochiamo*

LINA

dolcissimo lunga

lunga

Confido in Te, confido in Te,

STANK

Se pu - mi chi m'ha tea -

DOROTEA con 1^{mi} Soprani

pp Sempre sotto voce

Non punir - mi, Si - gnor, nel tuo in -

pp Sempre sotto voce

Non punir - mi, Si - gnor, nel tuo in -

pp Sempre sotto voce

Non punir - mi, Si - gnor, nel tuo in -

pp Sempre sotto voce

Non punir - mi, Si - gnor, nel tuo in -

M. M. (♩ = 565)

levando il piano

76

stentato *ppp*

Signor pietà Signor pietà Non neghiamme,

di to nell' o

morendo re o co_me neh_bia al

morendo re o co_me neh_bia al

morendo re o co_me neh_bia al

morendo re o co_me neh_bia al

re o co_me neh_bia al

non neghi a me la tua bontà,

nor ch'è tu_o don, nell' o_nor ch'è tu_o

sol di le gue_rò!

sol di le gue_rò!

sol di le gue_rò!

sol di le gue_rò!

stentato

Con fiducia Te, confido in Te Signor pietà

don, come a Da - - - vide pen - ti

Mi - - se - re - re di me pietà, Si - gno - - -

Mi - - se - re - re di me pietà, Si - gno - - -

Mi - - se - re - re di me pietà, Si - gno - - -

Mi - - se - re - re di me pietà, Si - gno - - -

st. alato. pp

Signor, pietà, non neghi a me, non neghi a me

- to, Dio, con - ce - di mi can - ce - - - di mi per -

- re, *Cresc.* Mi - - se - re - re, e tue glo - - - rie can - to -

- re, *Cresc.* Mi - - se - re - re, e tue glo - - - rie can - - - to -

- re, *Cresc.* Mi - - se - re - re, e tue glo - - - rie can - - - to -

- re, *Cresc.* Mi - - se - re - re, e tue glo - - - rie can - - - to -

se al *del*
 la tua bontà Confido in Te, Signa pietà,
 don, Dio con - ce - di, Dio con - ce - di,
pppp
 re - re mi - se - re - re, mi - se - re - re, mi - se -
pppp
 re - re re - re, mi - se - re - re, mi - se -
pppp
 re - re mi - se - re - re, mi - se - re - re, mi - se -
pppp
 re - re mi - se - re - re, mi - se - re - re, mi - se -

non nieghi a me la tua bontà, Significa,
 Dio concedi perdon, perdon perdon,
ppp
 re - re mi - se - re - re. Non pu - nir - mi, Si - gnor, non pu -
pp
 re - re mi - se - re - re. Non pu - nir - mi, Si - gnor, non pu -
 re - re mi - se - re - re. Non pu - nir - mi, Si - gnor, non pu -
 re - re mi - se - re - re. Non pu - nir - mi, Si - gnor, non pu -

Signor, pietà,
 pardon, pardon, Come a Da-vi-de pen-
Cresc. nir-mi, Si-gnor, non pu-nir-mi Si-
Cresc. nir-mi, Si-gnor, non pu-nir-mi Si-
Cresc. nir-mi, Si-gnor, non pu-nir-mi Si-
Cresc. nir-mi, Si-gnor, non pu-nir-mi Si-

Signor, pietà, Signor, pie-tà, Signor, pietà,
 ti-to, Dio con-ce-di-mi con-ce-di mi, con-
 gnor nel tuo fu-ro-re, mi-se-re
 gnor nel tuo fi-ro-re, mi-se-re
 gnor nel tuo fi-ro-re, mi-se-re
 gnor nel tuo fu-ro-re, mi-se-re

Signor, pietà
 pie - tà,
 di mi per - don, per - don per -
 re, Si - gnor, pietà Signor, pie - tà,
 re, Si - gnor, pie - tà Si - gnor, pie -
 re, Si - gnor, pie - tà Si - gnor, pie -
 re, Si - gnor, pie - tà Si - gnor, pie -

re, pie - - tà...
 - don, per - - don!
 Si - gnor, pie - - tà...
 - tà, pie - - tà...
 - tà, pie - - tà...
 - tà, pie - - tà...
 - tà, pie - - tà...

SCENA FINALE.

Stiffelio ? Ecco mi.

ACTO III. Scena ultima. Ecco Stiffelio astrattato. Jorg dalla destra. Sono coperto di nee e lunga cappa. Stiffelio porta un gran libro.

LINA

STIFFELIO

JORG.

Andante

MARSTOS

ritorno sensibile

Stiffelio.

Udito ancor po-
rivedendosi)

Ec - conia.

1.

tró)

(Non mi co-
passando vicino a Lina)

DOR, con 1^{ma} Sop.

Qual dem!

PPP

Mi - se - re - re...

FED, con TENOR

PPP

Mi - se - re - re...

PPP

Mi - se - re - re...

STIFF & JORG

Qui re-sta-te

RO. Mi-se-re-re...

CO. Mi-se-re-re... JORG a STIFF

Li-na alforza...

Li-na alza il velo)

RO. Mi-se-re-re...

CO. Mi-se-re-re... Ciel!

JORG.

Spit - ran tu - ti in te...

RO. Mi-se-re-re...

(Dessa!) Ab si!

RO. Mi - se

CO. Mi - se

huj? Pensa o-ve sei!.. co-raggio... Mi - se

re - re... *STUF*
 re - re... Ma con fa - sa ho la mente ed il pensier mi

sluggo... *CO* Mi - se - re - re... *JORG.*
 Mi - se - re - re... il santolito schindi. C'spirera il Si

STUF *CO* Mi - se - re - re...
 Dicesi il ver... *JORG.* *CO* Mi - se - re - re...
 gior... *JORG.* *CO* Mi - se - re - re...

STIFFELIO molto agitato apre il libro e con voce tremante vi legge:

M. M. ♩ = 60.
GRAVE.

Ri-vo-l-to al-lor quel Divo al
il più piano possibile

pi-polo assem-bra-to mostrò l'a-dul-tera ch'era a'suoi pie-di... e co-sì

(siede sui gradini della scala a destra.)
Oh cielo!

dissi: Que-gli di voi che non per-co-sa la pri-ma

LINA. (con dolore)
(E non finì - sce!..)

STIFF:
pie-tra la prima pie-tra sca - gli. E la

JORG. (piano a Stiff.)
Che parli!

(guardando Lina)

(Lina si benzinò e si scaldò) *pausa (tempo poi con staccato)*

Soprano: - don - na - lu - don - na... per - don - na - ta - s - il -

Piano: Musical accompaniment for the first system.

(Lina cade sull'ultimo gradino a pie di Stiffelio)

Gran Di - - - - - ol

Soprano: - zò Per - do - na - ta per - do -

Alto: Che fai Stif - fe - lio!..

Piano: *M. M. ♩ = 80. stringendo a poco - a - poco il tempo.*

tutta forza.

Soprano: - na - - - - ta per - do -

Piano: Musical accompaniment for the second system.

LINA

(ponendo la mano sul libro)

STIFFELIO: - na - - - - ta Id - - - - dio lo pro - - - - nan -

Piano: Musical accompaniment for the third system.

(Lina si alza da terra e con le mani alzate grida)

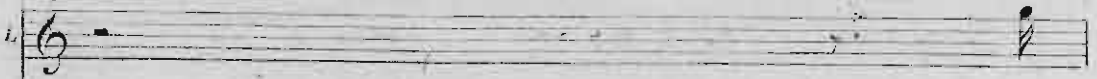

Gran

STIEF:

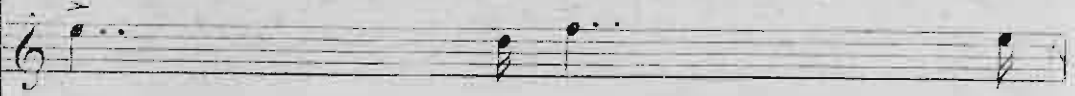

dio pro - - - - - nun -

STAN:

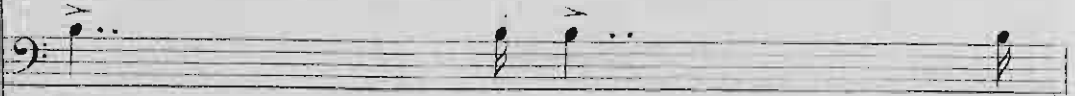

dio lo pro - - - - - nun

JORG:

dio lo pro - - - - - nun

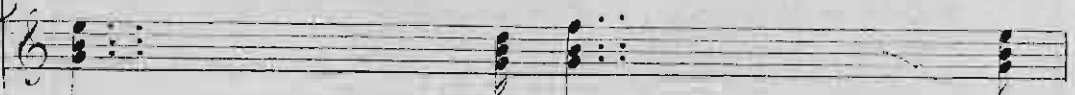
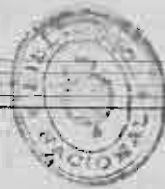

dio lo pro - - - - - nun

dio lo pro - - - - - nun

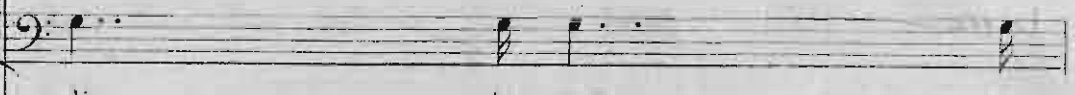

dio lo pro - - - - - nun

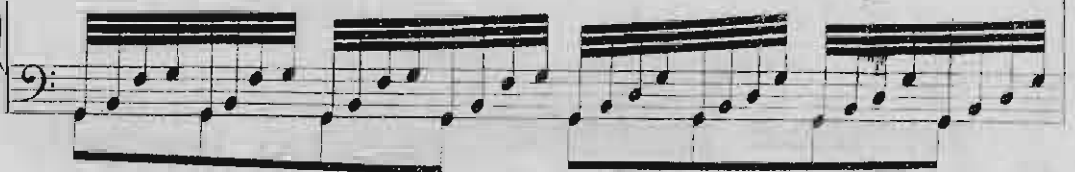

Complex musical notation system with multiple staves, including treble and bass clefs, and various rhythmic markings.

Complex musical notation system with multiple staves, including treble and bass clefs, and various rhythmic markings.

CATALOGUE DES OPÉRAS ITALIENS ET FRANÇAIS

Qui sont la propriété de Léon Escudier, 21, rue Choiseul.

Partitions Françaises

PIANO ET CHANT

GRAND FORMAT

	PRIX NETS
G. Verdi. Les Vêpres Siciliennes (5 actes).....	30
G. Verdi. Jérusalem (4 actes) ..	40
G. Donizetti. Dom Sébastien (5 actes).....	40
A. Thomas. Angélique et Médor. (1 acte).....	8

Format in-8°

Albert Grisar. Bonsoir, M. Pantaloni (1 acte).....	7
G. Donizetti. Elisabeth, drame lyrique en trois actes. . .	12
J. Offenbach. Ba-Ta-Clan, chinoiserie musicale (1 acte).....	5
A. Thomas. Le Cid (2 actes) ..	12
A. Thomas. La Tonelli, opéra-comique en 2 actes. . .	12
A. Thomas. Le Songe d'une nuit d'été (3 actes).....	12
A. Thomas. Raymond ou le Secret de la Reine, (3 actes).....	15
G. Verdi. Les Vêpres Siciliennes (5 actes).....	20
G. Verdi. Les deux Foscari (4 a.)	12
G. Verdi. Le Proscrit (<i>Ernani</i>) (4 actes).....	12
G. Verdi. Le Trouvère (4 actes). .	12
G. Verdi. Jérusalem (4 actes) ..	15
— Louise Miller (4 act.) . .	15
G. Rossini. Otello, édition de l'Opéra (3 actes)....	10
L. Clapisson. Gibby la Cornemuse (3 actes).....	15
A. Adam. Cagliostro (3 actes) ..	12
A. Adam. Richard en Palestine (3 actes).....	12
Beethoven. Les Ruines d'Athènes	5

Partitions Italiennes

PIANO ET CHANT

GRAND FORMAT

	PRIX NETS
G. Verdi. La Battaglia di Legnano	30
G. Verdi. Ernani (4 actes).....	30
G. Verdi. I Due Foscari (3 actes). .	30
G. Verdi. Giovanna d'Arco (4 a.)	30
G. Verdi. Il Tinto Stanislao (3 a. bouffe).....	30
G. Verdi. Aïda (3 actes).....	30
G. Verdi. Oberto di San Bonifacio (3 actes).....	30
Mercadante. Leonora (3 actes) ..	30

Format in-8°

G. Verdi. I Vespri Siciliani (5 a.)	20
G. Verdi. Luisa Miller (3 actes)	12
G. Verdi. Ernani (4 actes) ..	12
G. Verdi. I Due Foscari (3 actes)	12
G. Verdi. Attila (4 actes).....	12
G. Verdi. Macbeth (4 actes) ..	12
G. Verdi. I Lombardi (4 actes) ..	12
G. Verdi. I Masnadieri (4 actes)	12
G. Verdi. La Traviata (3 actes) . .	12
G. Verdi. Giovanna d'Arco (3 a.)	12
G. Verdi. Il Trovatore (4 actes). .	12
G. Verdi. Rigoletto (3 actes)....	12
G. Verdi. Stiffelio (3 actes)....	12
G. Pacini. La Fidanziata Corsa (4 actes).....	12
Gagnoni. Don Bucefalo (3 act.)	12
Pedrotti. Fiorina, semi-seria (2 actes).....	12

Partitions piano solo, grand format.

	Prix nets.
G. Verdi. Ernani.....	10
G. Verdi. I Due Foscari.....	10
G. Verdi. Macbeth.....	10
G. Verdi. Attila.....	10
G. Verdi. I Lombardi, Jérusalem (in-8°).....	8

	Prix nets.
G. Verdi. Il Trovatore.....	10
G. Verdi. Rigoletto.....	10
G. Verdi. La Traviata.....	10
G. Verdi. Luisa Miller.....	10
G. Verdi. Les Vêpres Siciliennes. .	15